

1 PLANTA BAIXA – SALA DE REBOCO – ARSENAL
ESCALA – 1:125

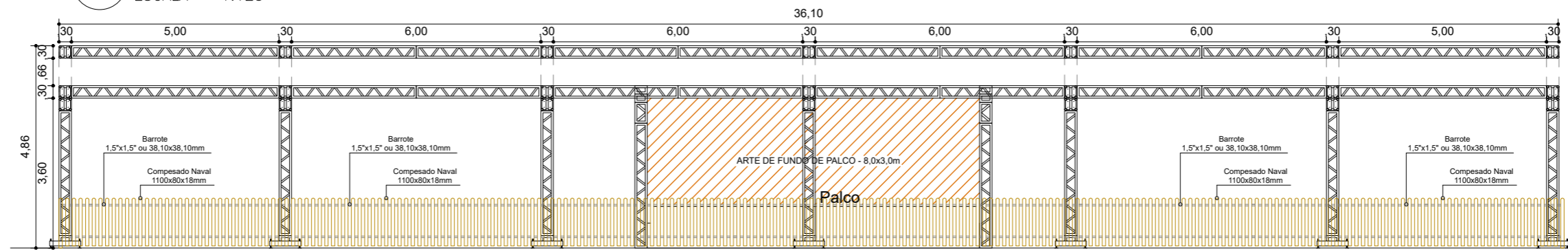

2 VISTA FRONTAL – SALA DE REBOCO – ARSENAL
ESCALA – 1:125

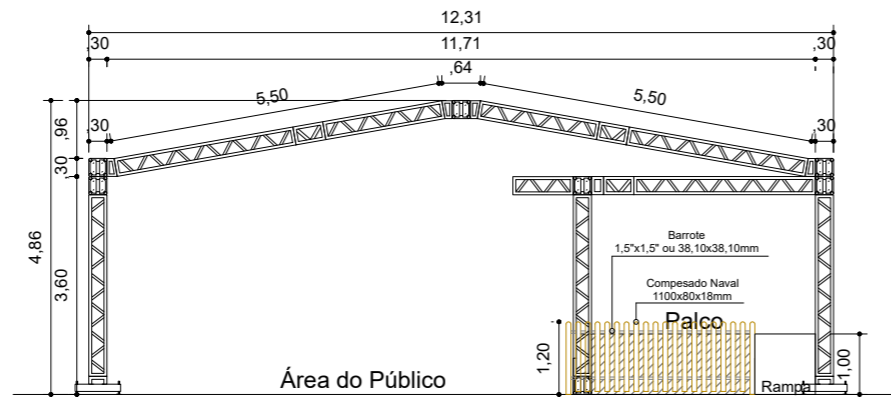

3 VISTA LATERAL DIREITA – SALA DE REBOCO – ARSENAL
ESCALA – 1:125

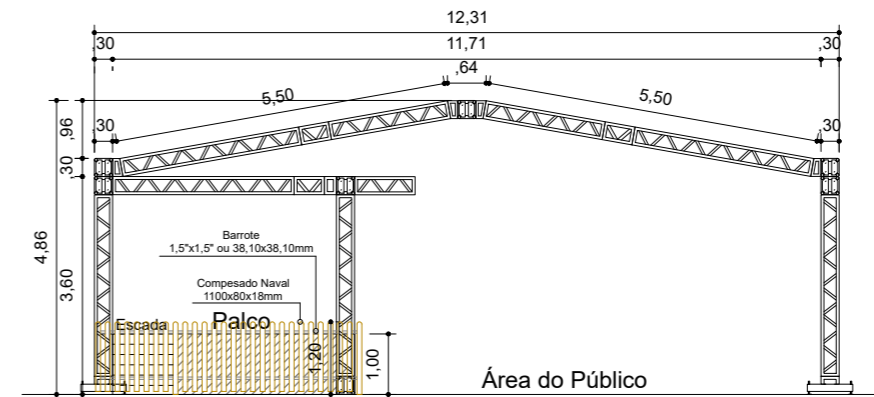

4 VISTA LATERAL ESQUERDA – SALA DE REBOCO – ARSENAL
ESCALA – 1:125

OBS.: CONFERIR TODAS AS COTAS NO LOCAL.



PREFEITURA DO RECIFE
FUNDAÇÃO DE CULTURA CIDADE DO RECIFE - FCCR
GERÊNCIA GERAL DE ARQUITETURA E ENGENHARIA

FISCALIZAÇÃO TÉCNICA:
ELYNA FABIANE S. DE ARAÚJO SVEDSE
DESENHO:
LAMARTTINY LINCOLN DA C.A. SOARES

RECOMENDAÇÕES:
APÓS O RECEBIMENTO DO PROJETO, DEVE-SE VERIFICAR TODOS OS REQUISITOS BÁSICOS PARA EXECUÇÃO DA OBRA, COMO:

TABELA DE ÁREAS:	
ÁREAS DO TERRENO:	XX,XXm²
ÁREA DA COBERTA:	XX,XXm²
ÁREA DO TÉRREO:	XX,XXm²
ÁREA DO 1º PAV.:	XX,XXm²

PROJETO:
ARQUITETÔNICO
ETAPA:
PROJETO BÁSICO
REFERÊNCIA:
PLANTA BAIXA, VISTA FRONTAL E VISTAS LATERAIS PAVILHÃO SALA DE REBOCO - PRAÇA DO ARSENAL
ARQUIVO:
PAVILHÃO SALA DE REBOCO_ARSENAL_2026_R.00

ARQ
01/01

PROPRIETÁRIO: FUNDAÇÃO DE CULTURA CIDADE DO RECIFE	CLIENTE: PREFEITURA DO RECIFE	TIPO: MONTAGEM
ENDEREÇO: RECIFE/PE	RESPONSÁVEL PELA OBRA: RECIFE	

ESCALA DO DESENHO: 1:125	DATA: 04/2026
-----------------------------	------------------

COORDENAÇÃO TÉCNICA:
CIRO JOSÉ MARQUES SILVA
GERENTE GERAL DE ARQUITETURA E ENGENHARIA