

- LEGENDA**
- TUBO DE CONCRETO PA2, DN=300
 - GRELHA DE CONCRETO L=50CM
 - TUBO DE QUIDA PLUMAL EM PVC, DN=150MM
 - SENTEDO DO ESCOAMENTO
 - CAIXA DE PASSAGEM EM ALVENARIA 60CM X 60CM X 60CM
- NOTAS GERAIS**
- TUBOS DE QUIDA EM PVC COM LIGAÇÃO TUBULAÇÃO EM PVC ENTERRADO
ENTROCAMENTO DA ÁGUAS FLUVIAS COM MANILHA EM CONCRETO CASO

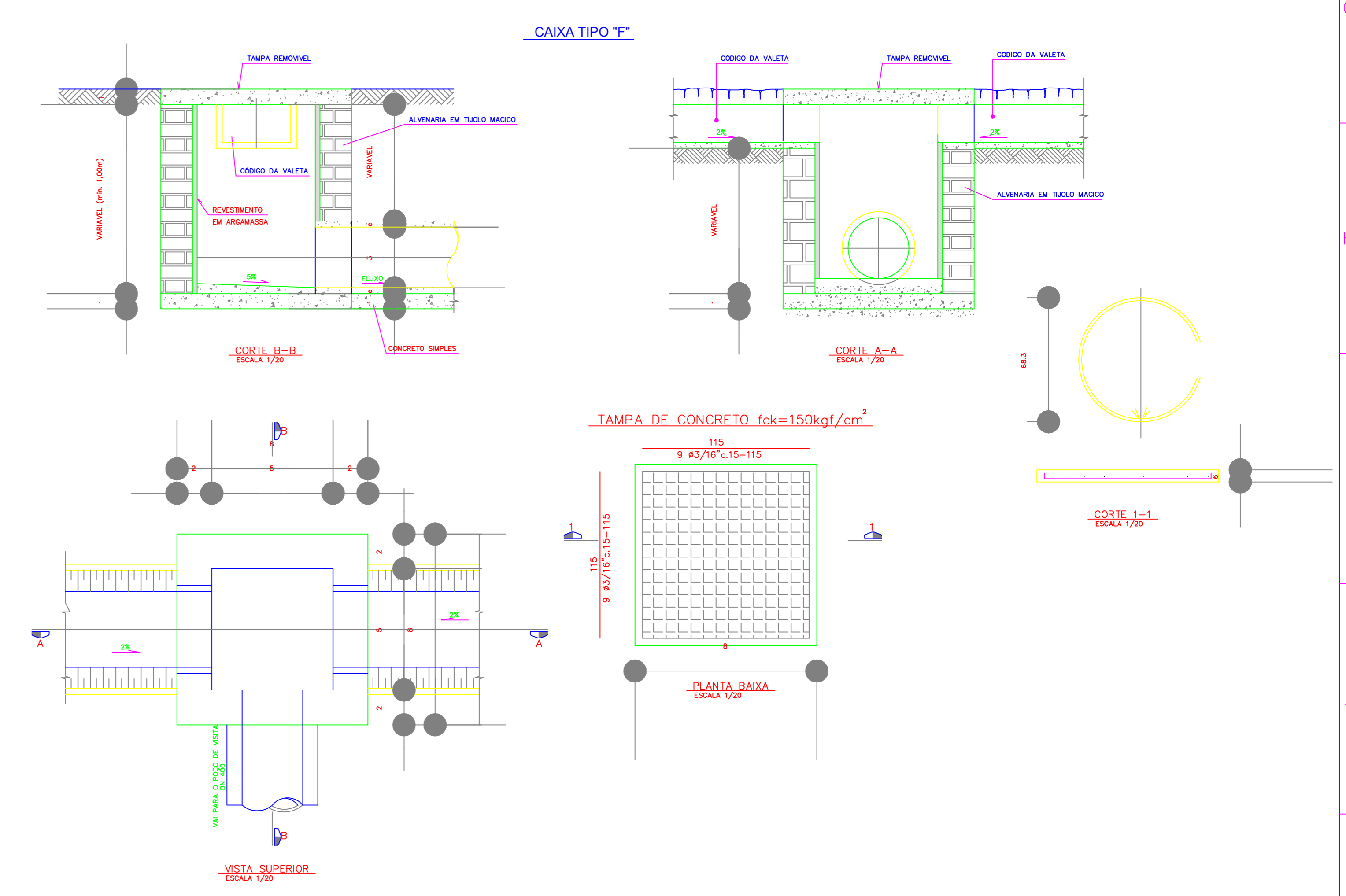
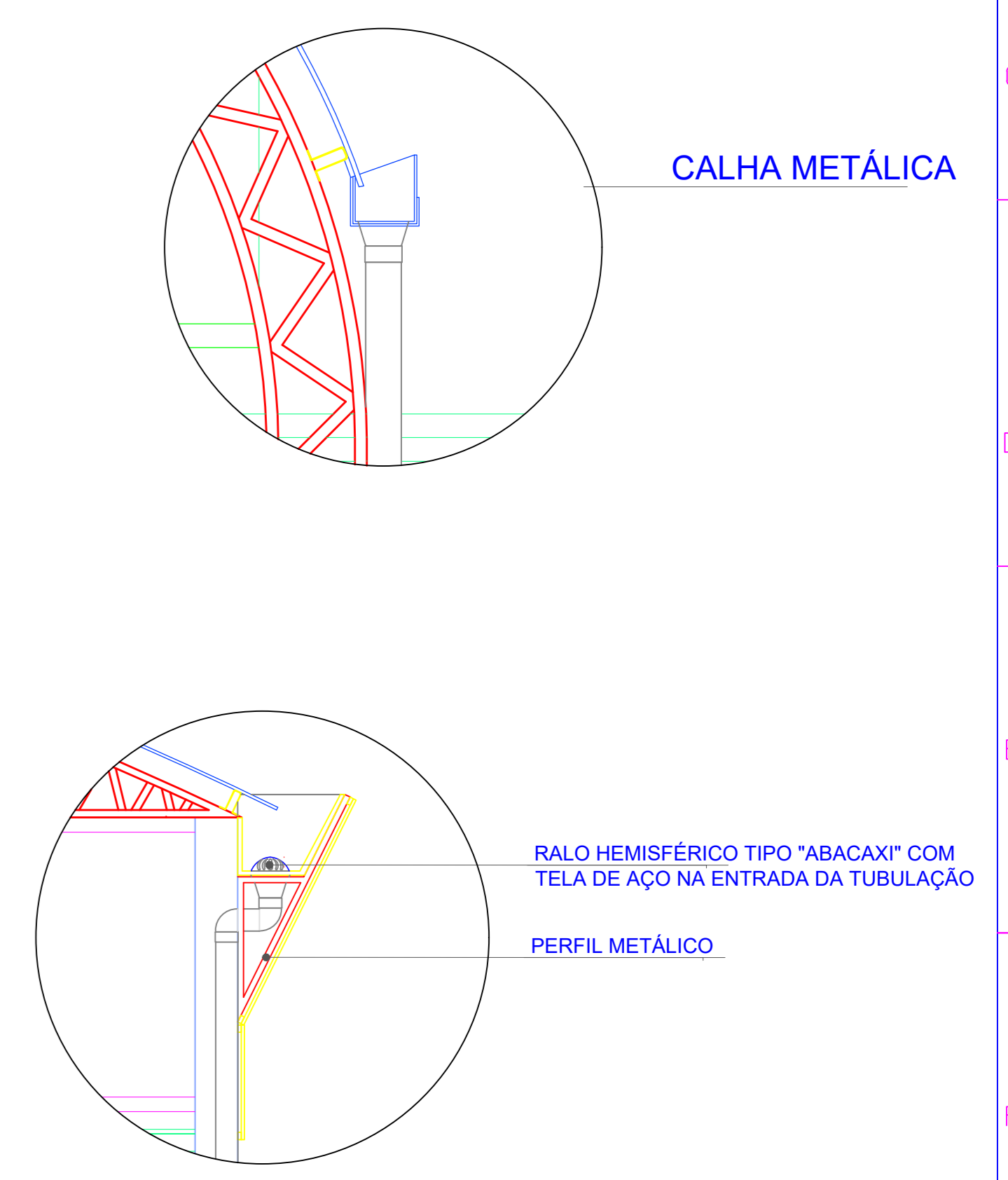
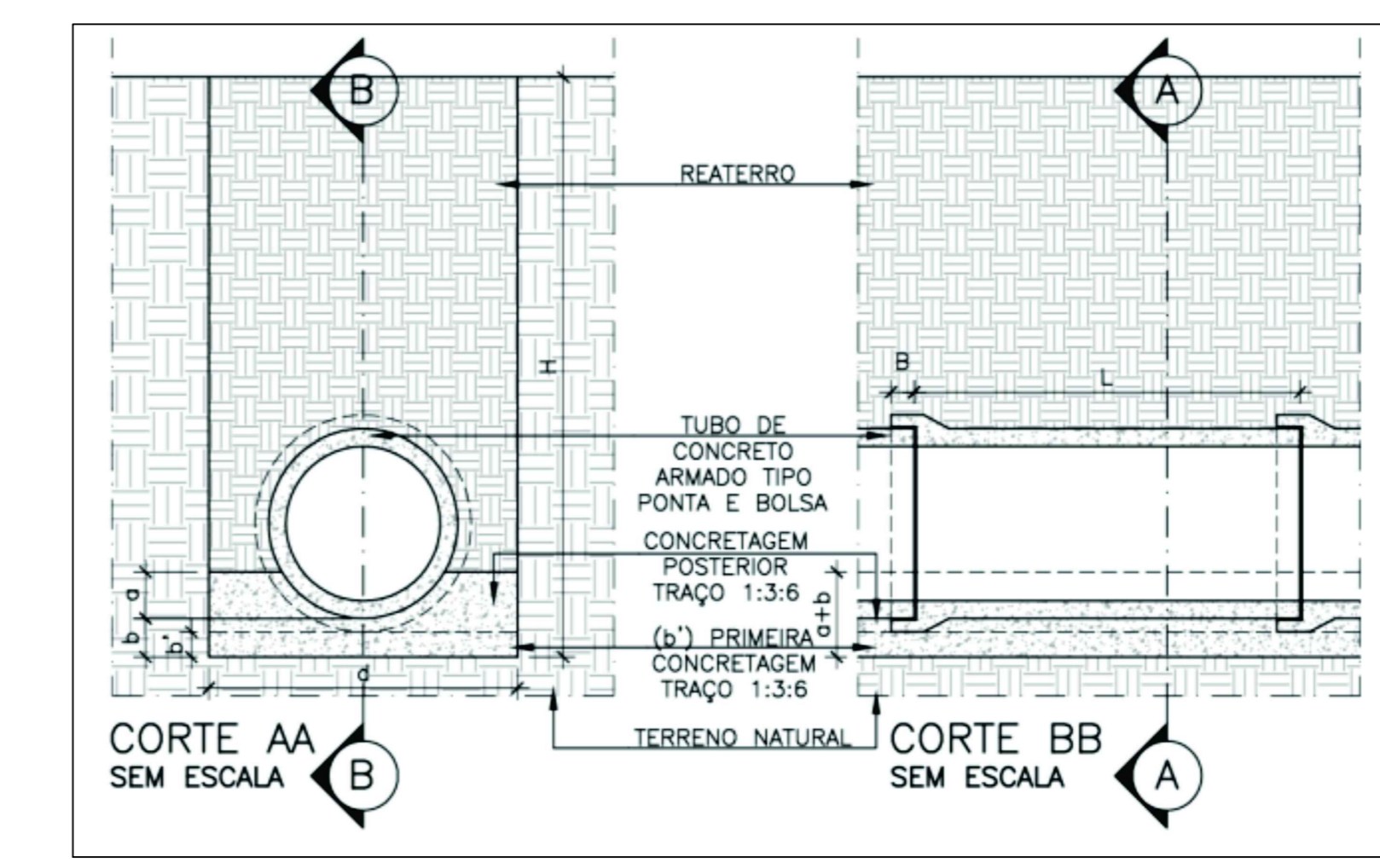
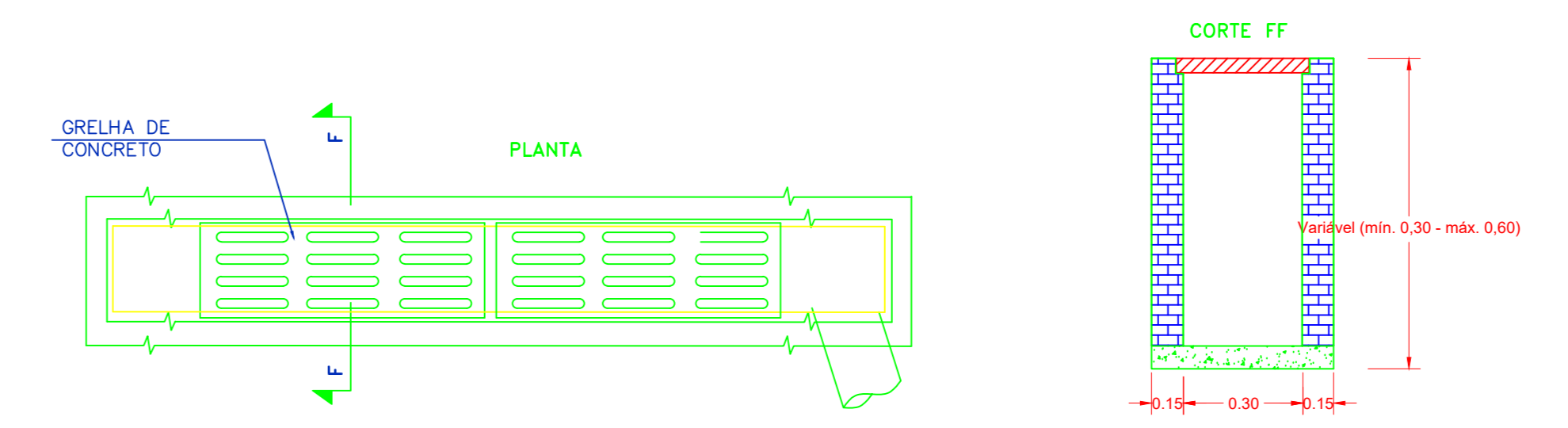

1 **PLANTA BAIXA**
Escala 1/125

Assinatura do Proprietário

Assinatura do Responsável Técnico (André Luiz Gomes Vidal)

PROJETO DE EDIFICAÇÃO

André Luiz Gomes Vidal
ENGENHEIRO CIVIL, ORNAMENTAL E DE INTERIORES - CREA 13.0005/0 - TEL. 79 99198-6054 / 99987-6626

Cliente
PREFEITURA MUNICIPAL DE CONCEIÇÃO DA FEIRA/BA

Local da Obra
FEIRA LIVRE DO MERCADO MUNICIPAL - CONCEIÇÃO DA FEIRA/BA

Projeto de Edificação
Drenagem Pluvial

Projeto - Elaboração e Responsabilidade Técnica
André Luiz Gomes Vidal

Projeto - Desenho
André Luiz Gomes Vidal

Escala
Indicada

Revisão
REVOO

Data
JAN/2025

DRE 1-1