

DETALHE HID-6
1:25

Lista de materiais - TERREO	
Água fria	
Aparelho	
Bebedouro	1 pç
25mm x 1/2"	
Chuveiro	1 pç
25mm x 3/4"	
Torneira de Fia de Cozinha	1 pç
25mm - 3/4"	
Torneira de Tanque de Lavar	1 pç
25mm x 3/4"	
Torneira de lavatório	3 pç
25 mm - 1/2"	
Vaso Sanitário c/ cx. acoplada	3 pç
1/2"	
Metais	
Registro de gaveta c/ canopla cromada	8 pç
3/4"	
Registro de pressão c/ canopla cromada	1 pç
3/4"	
PVC Acessórios	
Engate flexível cobre cromado com canopla	3 pç
1/2 - 30cm	
Engate flexível plástico	4 pç
1/2 - 30cm	
PVC misto soldável	
Luva soldável c/ rosca	1 pç
25 mm - 3/4"	
PVC rígido soldável	
Adapt sold.curto c/bolsa-rosca p registro	17 pç
25 mm - 3/4"	
Joelho 90° soldável	5 pç
25 mm	
Tubos	22.02 m
25 mm	
Tê 90 soldável	2 pç
25 mm	
PVC soldável azul c/ bucha latão	
Joelho 90° soldável com bucha de latão	3 pç
25 mm - 3/4"	
Joelho de redução 90° soldável com bucha de latão	7 pç
25 mm - 1/2"	

Legenda de condutos - TERREO
Água fria

Legenda - TERREO
Registro de Pressão com PVC soldável
Registro de gaveta c/canopla cromada c/PVC soldável

Legenda detalhada - TERREO	
Registro de Pressão com PVC soldável	
Metais	
Registro de pressão c/ canopla cromada	1 pç
3/4"	
PVC misto soldável	
Luva soldável c/ rosca	1 pç
25 mm - 3/4"	
PVC rígido soldável	
Adapt sold.curto c/bolsa-rosca p registro	1 pç
25 mm - 3/4"	
Registro de gaveta c/canopla cromada c/PVC soldável	
Metais	
Registro de gaveta c/ canopla cromada	1 pç
3/4"	
PVC rígido soldável	
Adapt sold.curto c/bolsa-rosca p registro	2 pç
25 mm - 3/4"	

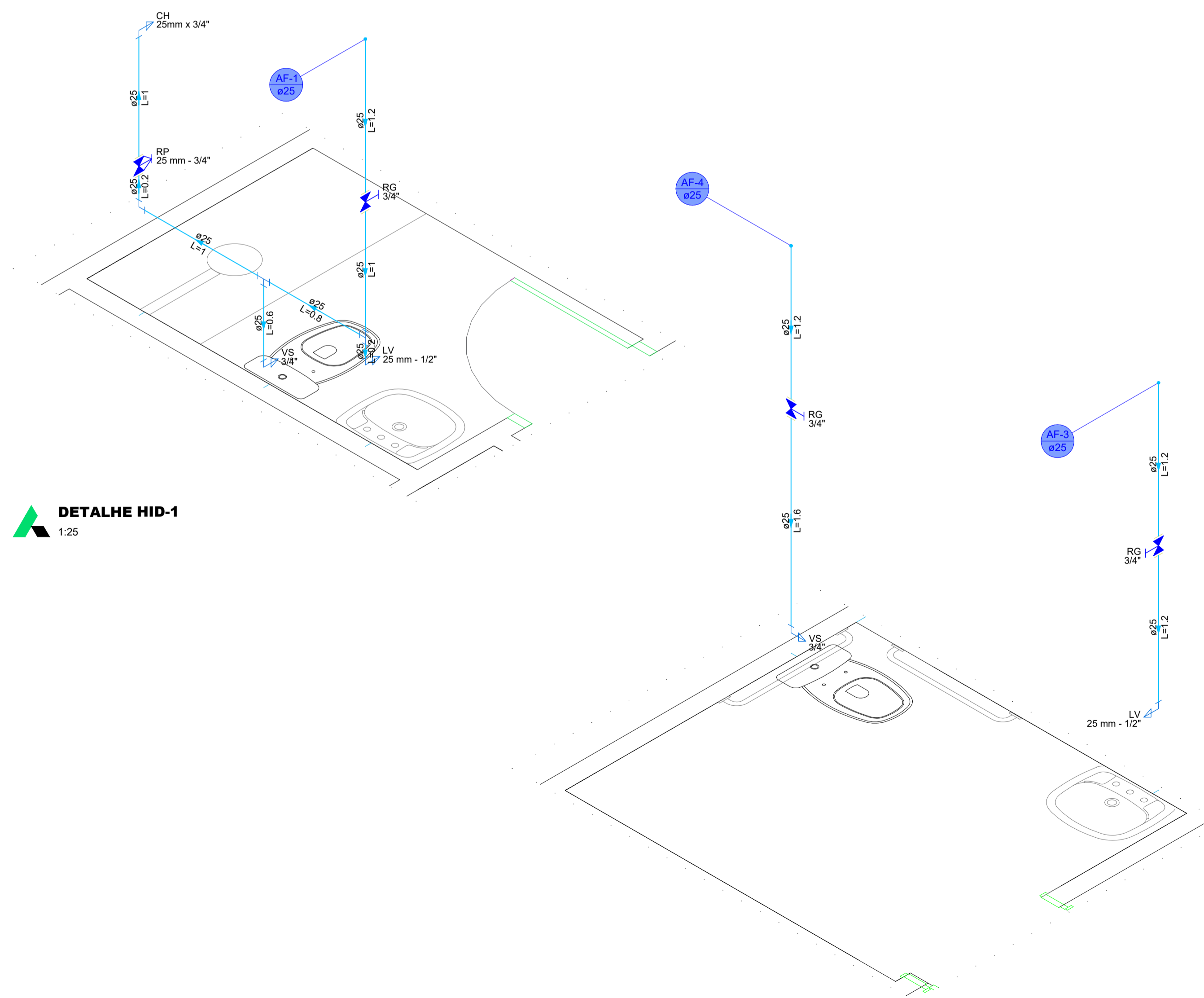

DETALHE HID-1
1:25

DETALHE HID-2
1:25

PROJETO HIDROSSANITÁRIO

ENDEREÇO: AVENIDA PADRE JOÃO SAINT CLAIR, ESQ. C/ RUA ALUÍSIO AÉCIO GOMIDE S/N-CENTRO-PALMELO-GOÍÁS CEP 75210-000

PROPRIETÁRIO: PREFEITURA MUNICIPAL DE PALMELO

AUTOR DO PROJ.: ENG. CIVIL LORENA FATIMA SILVA CREA: 25.178/D-GO

REFORMA E ADEQUAÇÃO NO CRAS EM PALMELO-GO

	CONTEÚDO:	ESCALA	DATA
	<h2>HIDRÁULICO</h2>	INDICADA	JAN/2026
		FOLHA	PRANCHA:
		A-1	1/4
REVISÃO	00		