

Quadro de Áreas			
Piso de Origem	Cômodo	Área Medida	
Nível 0,00	01	ESTAR / COZINHA	19,10
	02	DORM. 01	8,40
	03	BANHO	4,44
	04	DORM. 02	8,40
	05	VARANDA	3,56
	06	LAVANDERIA	3,56
		TOTAL	47,46 m²

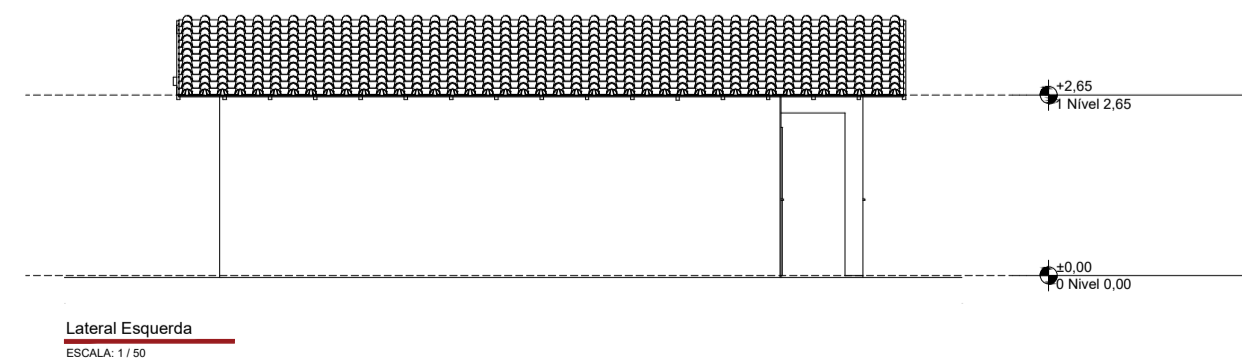
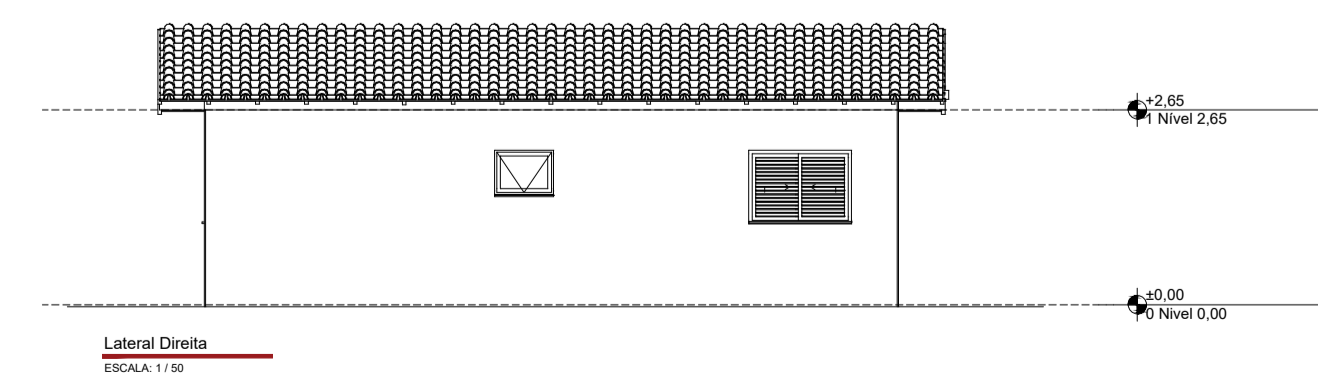
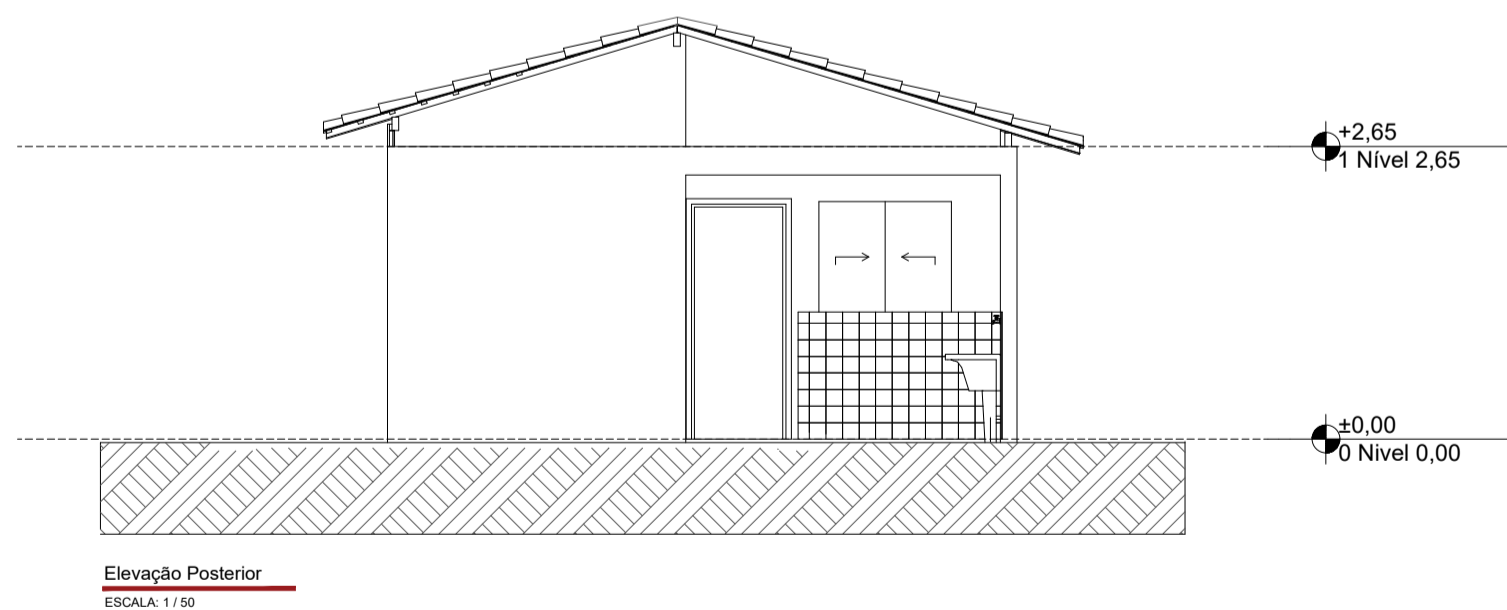
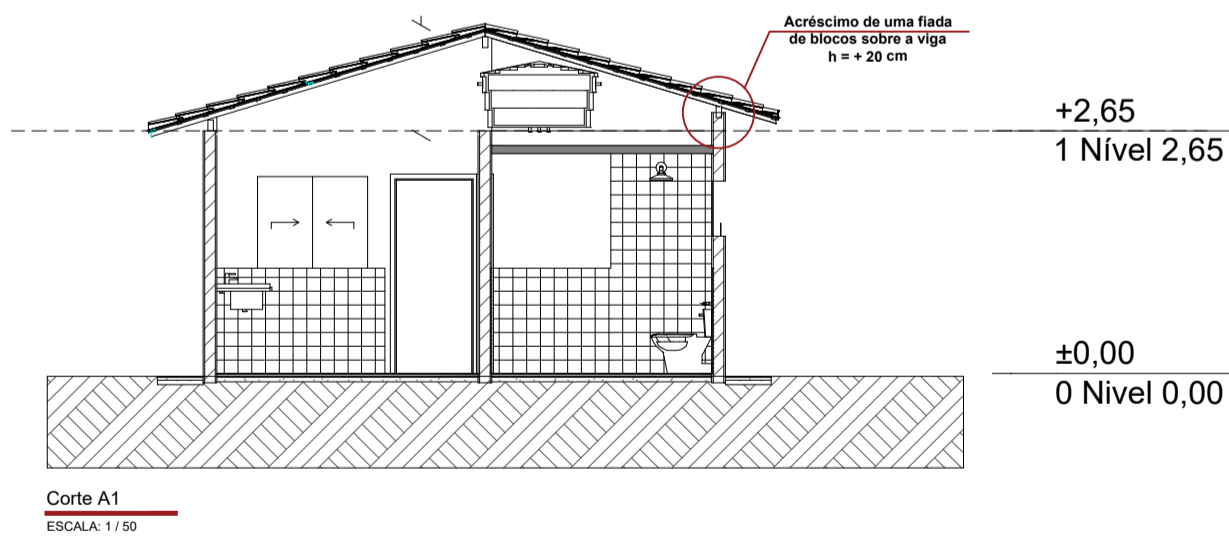
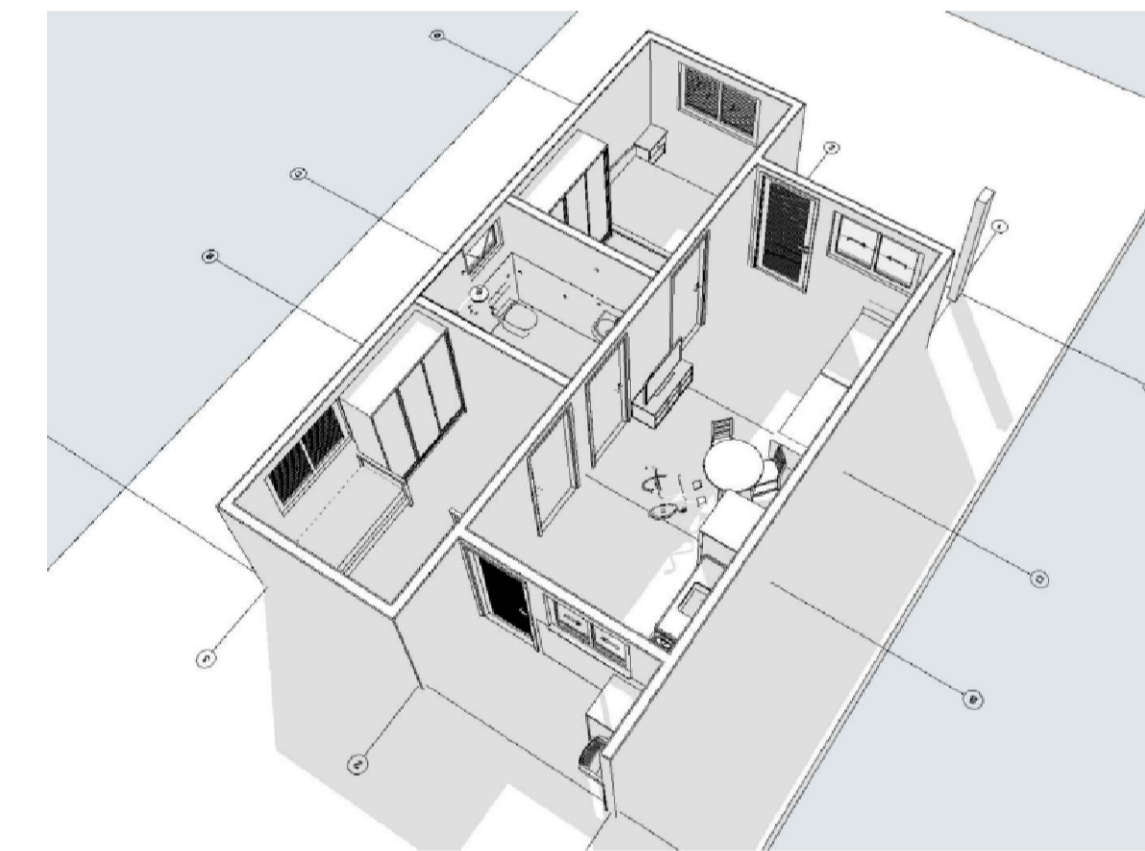
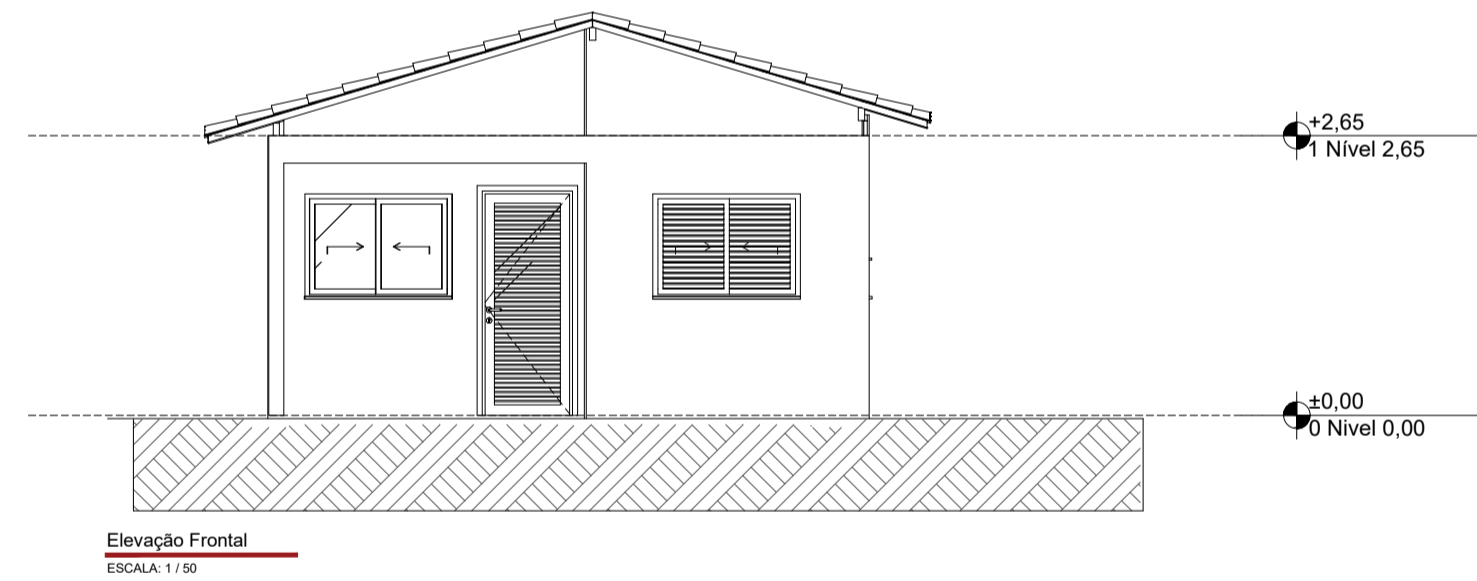
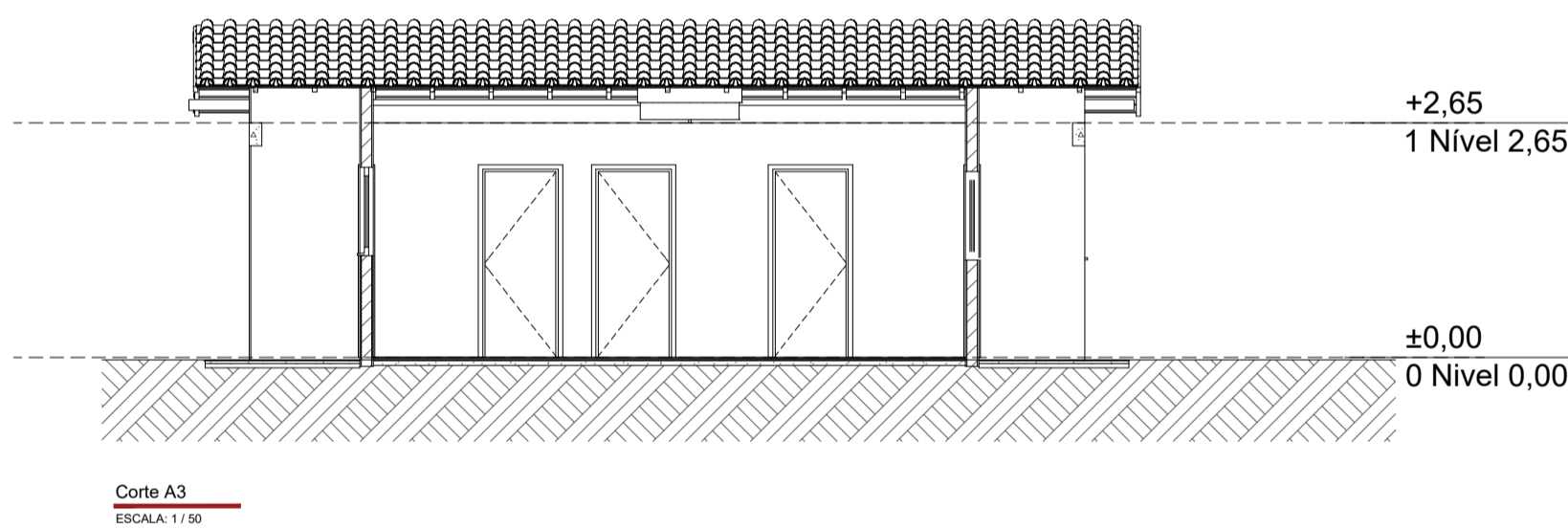
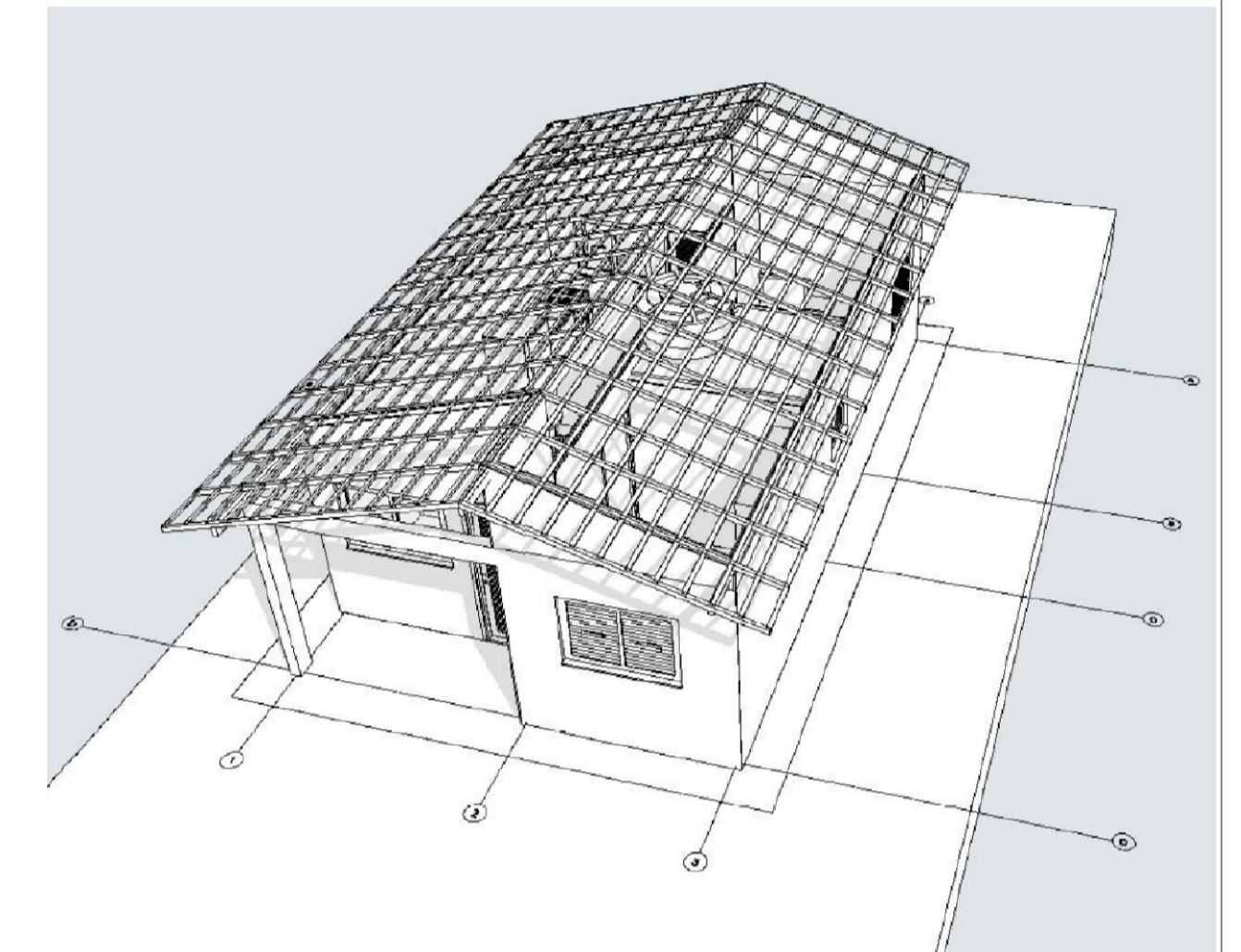

		CONSTRUÇÃO DE UNIDADES HABITACIONAIS NO MUNICÍPIO DE CAROLINA - MA PREFEITURA MUNICIPAL DE CAROLINA	
TÍTULO: PROJETO ARQUITETÔNICO		Nº PROPOSTA: 039652/2025	
RESPONSÁVEL TÉCNICO: ROBERSSON YURI GUIMARÃES DE CASTRO RIBEIRO		CREA: 2413421351	DATA: SETEMBRO/2025
OBJETO: CONSTRUÇÃO DE UNIDADES HABITACIONAIS NO MUNICÍPIO DE CAROLINA - MA		ASSINATURA RESPONSÁVEL TÉCNICO:	
DESENHISTA: --		ÁREAS: --	
RESPONSÁVEL PELO PROPONENTE: JAYME FONSECA ESPÍRITO SANTO		Nº PROPOSTA: <div style="font-size: 2em; text-align: center;">1/1</div>	
		ESCALAS: INDICADAS	