

PLANTA BAIXA/LAYOUT
1:75

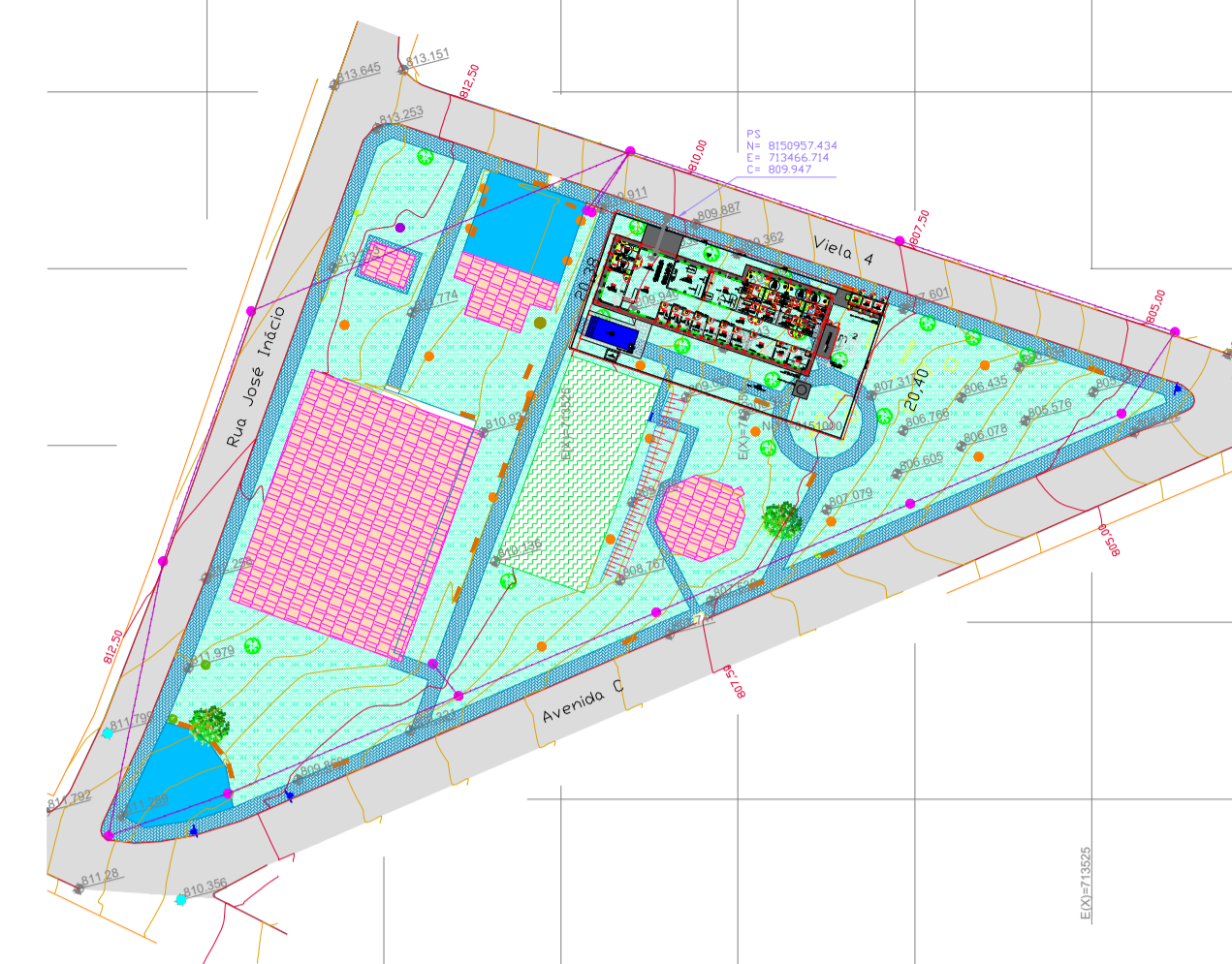

PLANTA DE SITUAÇÃO/LOCALIZAÇÃO
1:1000

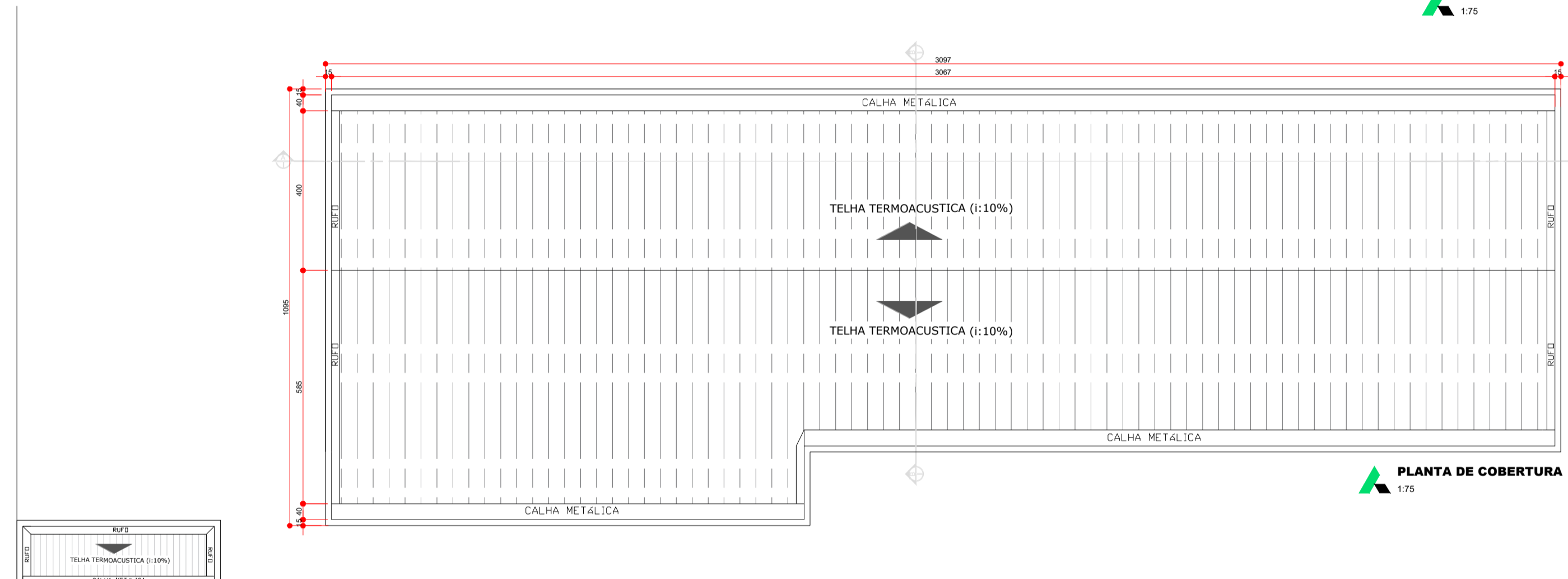

PLANTA DE COBERTURA
1:75

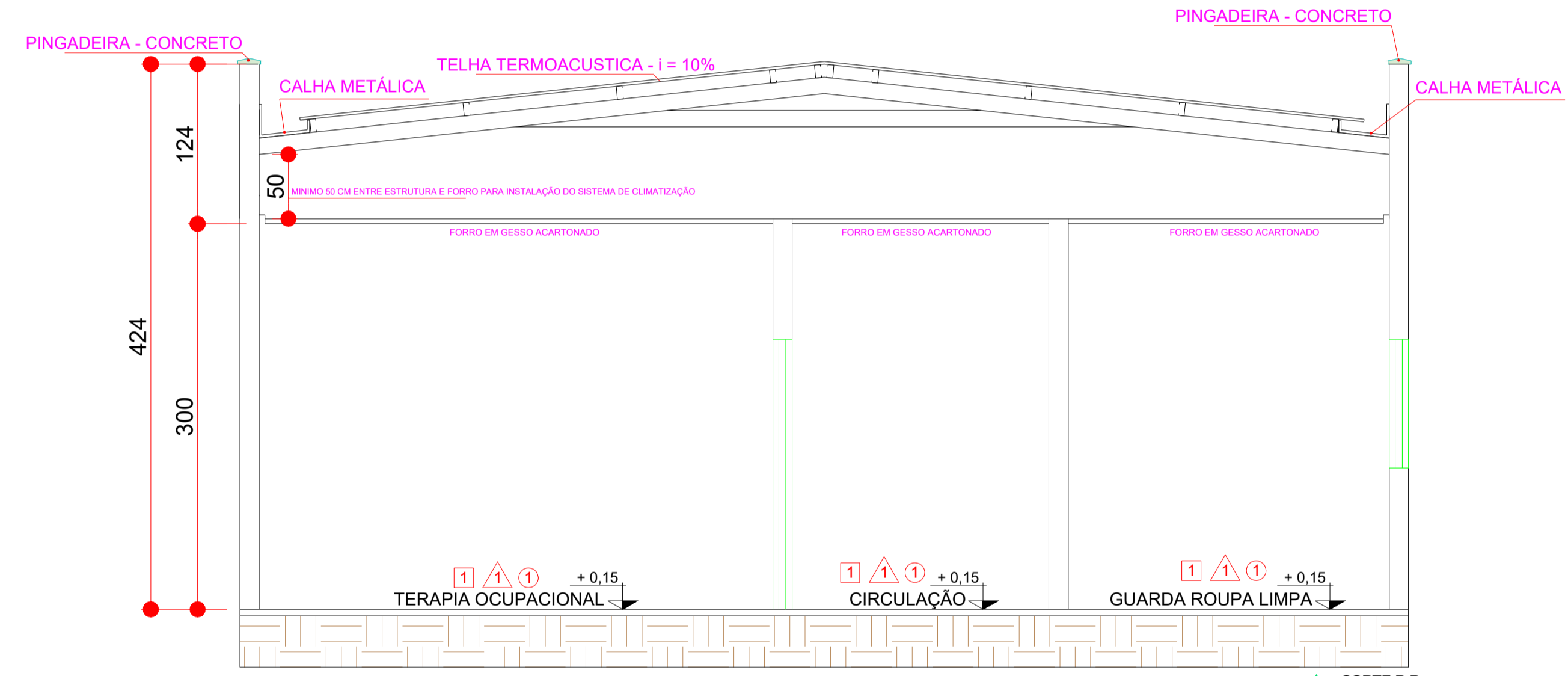

CORTE B-B
1:25

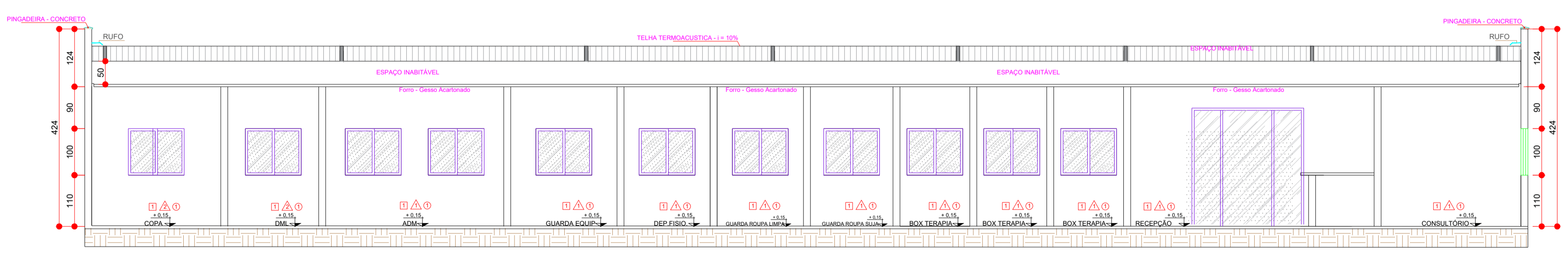

CORTE A-A
1:50

- NOTAS:
- NÃO HAVERÁ PREPARO DE ALIMENTOS NA COZINHA.
 - O PROCESSAMENTO DE ROUPAS SERÁ TERCEIRIZADO.
 - TODOS OS MATERIAIS DE REVESTIMENTO (PISO, PAREDE E TETO) SERÃO LISOS, LANTAVESIS E COM ÍNDICE DE ABSORÇÃO MENOR QUE 0,2 E RESISTENTES A PRODUTOS QUÍMICOS.
 - SISTEMA DE CLIMATIZAÇÃO SERÁ CONFORME NBR 7256.
 - A EXECUÇÃO E MANUTENÇÃO DA OBRA SERÁ DE RESPONSABILIDADE DO MUNICÍPIO.
 - A CONTRATAÇÃO DOS PROFISSIONAIS SERÁ COMPETÊNCIA MUNICIPAL.

QUADRO DE ABERTURA						
CÓDIGO	NOVENCLATURA	LARGURA (M)	ALTURA (M)	PROFIL	TIPO	QTD (EMB.)
J1	JANELA EM ALUMÍNIO	1,00	1,00	1,00	COMER	11
J2	JANELA EM ALUMÍNIO	0,60	0,60	1,50	COMER	10
J3	JANELA EM ALUMÍNIO	1,50	1,00	1,00	COMER	06
P1	PORTA EM MADEIRA	0,80	2,10	-	ABRIR	11
P2	PORTA EM MADEIRA	0,90	2,10	-	ABRIR	02
P3	PORTA EM ALUMÍNIO	0,60	1,80	-	ABRIR	12
P4	PORTA EM ALUMÍNIO	0,80	1,80	-	ABRIR	05
P5	PORTA EM VIDRO	2,10	2,10	-	COMER	02
P6	PORTA EM VIDRO	2,10	2,10	-	COMER	02
P7	PORTA EM ALUMÍNIO	0,80	2,10	-	ABRIR	06
P8	PORTÃO EM FERRO	0,50	2,00	-	COMER	01
P9	PORTÃO EM FERRO	1,50	1,50	-	ABRIR	01

- LISTA DE ACABAMENTOS:
- PISO
1 - PISO EM GRANITINA SINTÉTICA.
 - ▲ PAREDE
1 - ALVENARIA REBOCADA E PINTADA COM TINTA ACRÍLICA
2 - REVESTIMENTO CERÂMICO
 - TETO
1 - FORRO EM GESSO ACARTONADO

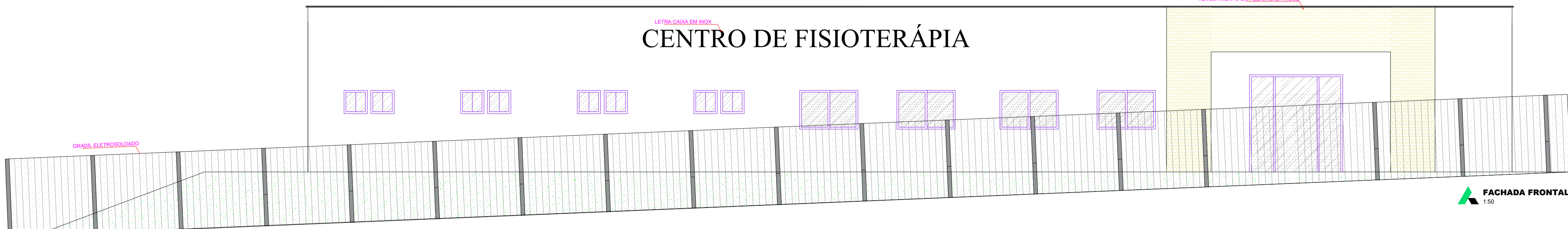

FACHADA FRONTAL
1:50

CAMERON
BORNHALL & ASSOCIADOS

PROJETO ARQUITETÔNICO
CENTRO DE FISIOTERAPIA
ENDEREÇO: VIELA 4, APM 13-A - CENTRO - CALDAZINHA - GD, 75245-000

PROPRIETÁRIO: FUNDO MUNICIPAL DE SAÚDE DE CALDAZINHA
CNPJ: 12.225.915/0001-84

AUTOR DO PROJ.: ENG. CIVIL - GUSTAVO RIBEIRO ARAÚJO MELO
CREA: 1019696850 D/G/O

R.T.: ENG. CIVIL - GUSTAVO RIBEIRO ARAÚJO MELO
CREA: 1019696850 D/G/O

Nº DO CONTRATO	ÁREA TOTAL CONSTRUÇÃO/PAVIMENTOS	ESCALA	DATA
	313,52 m²	1	INDICADA 03/2025

CONTEÚDO:
PLANTA BAIXA/ LAYOUT
CORTES, FACHADAS, PLANTA DE SITUAÇÃO, QUADRO DE ABERTURAS

FRANCHA:
01/01

REV: 01