

PLANTA BAIXA LUMINOTÉCNICA ESCALA 1:100

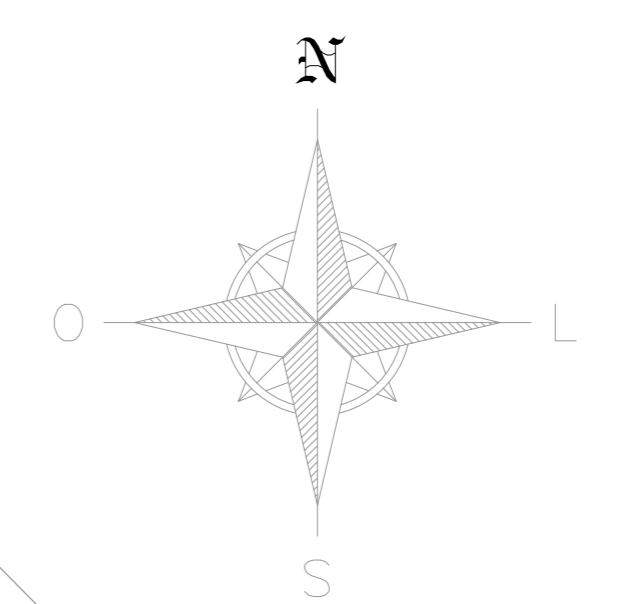
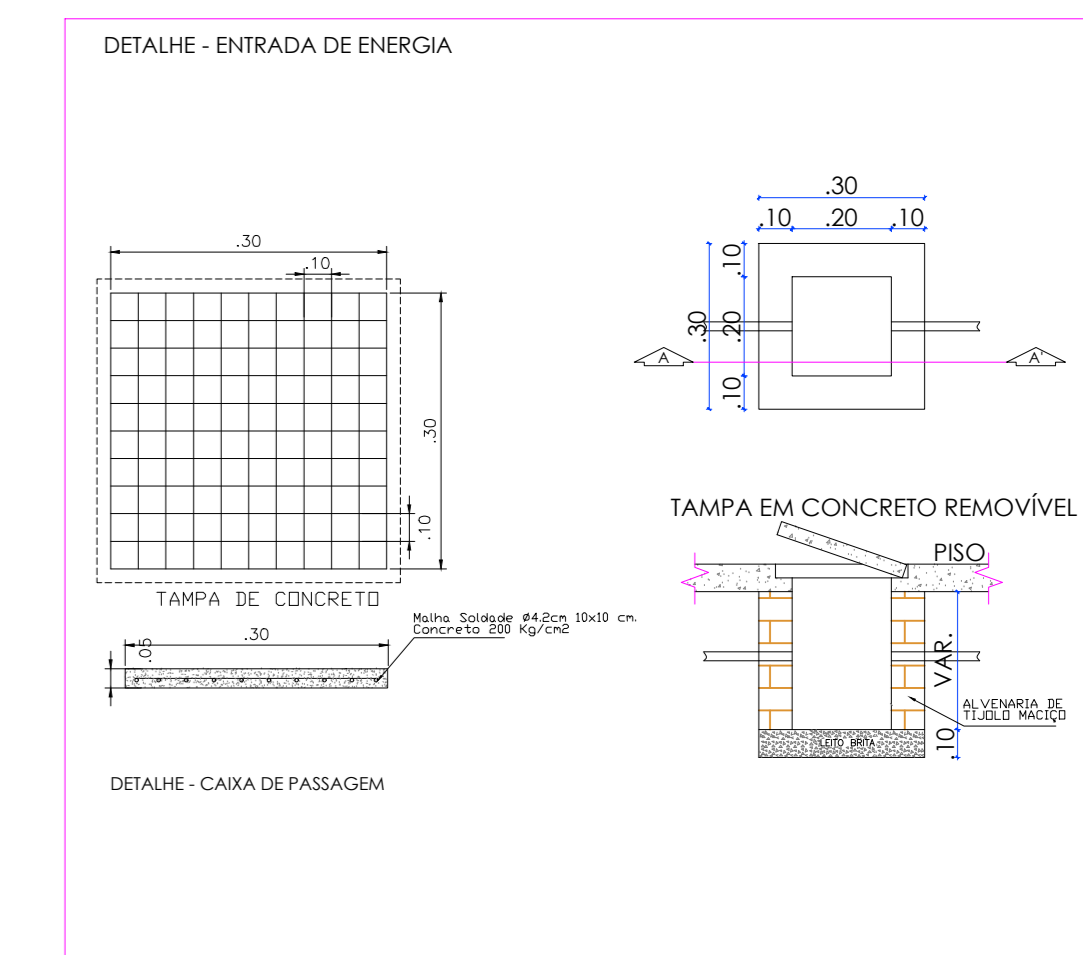
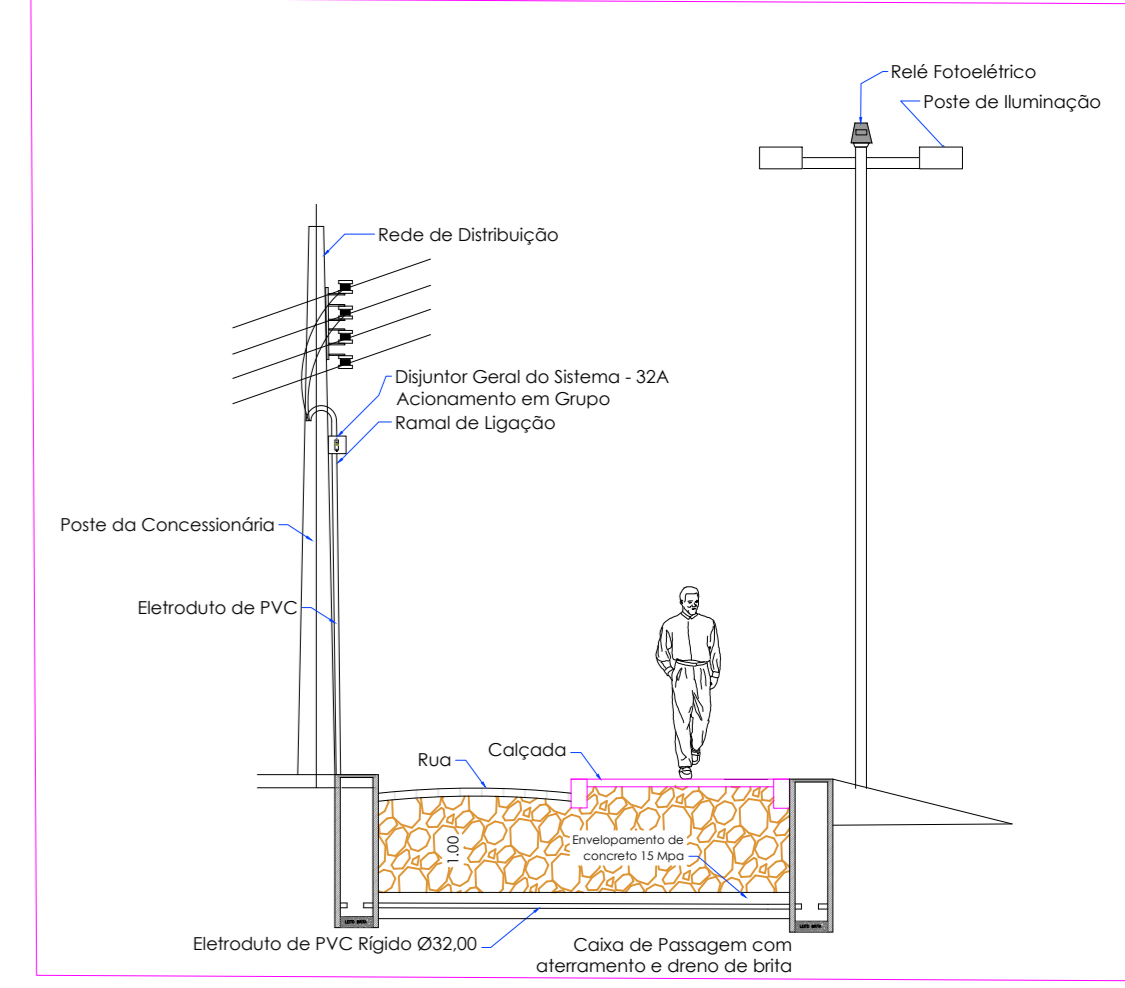
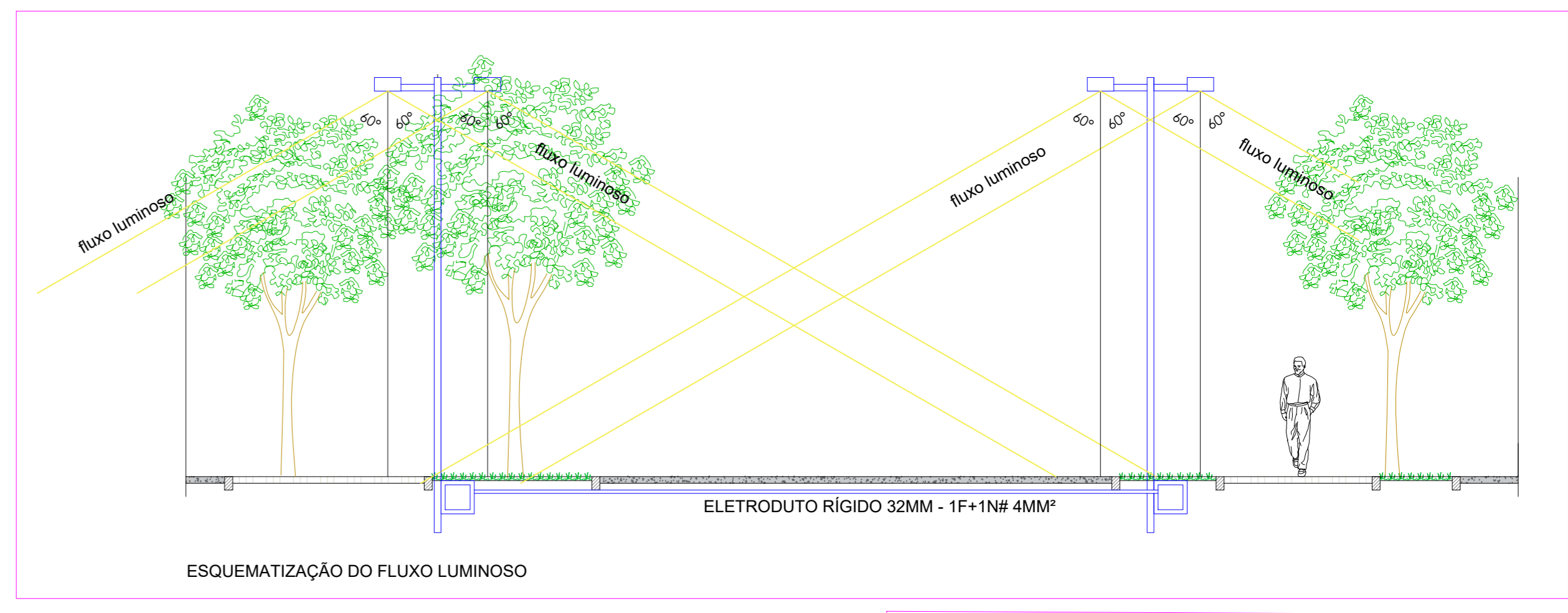
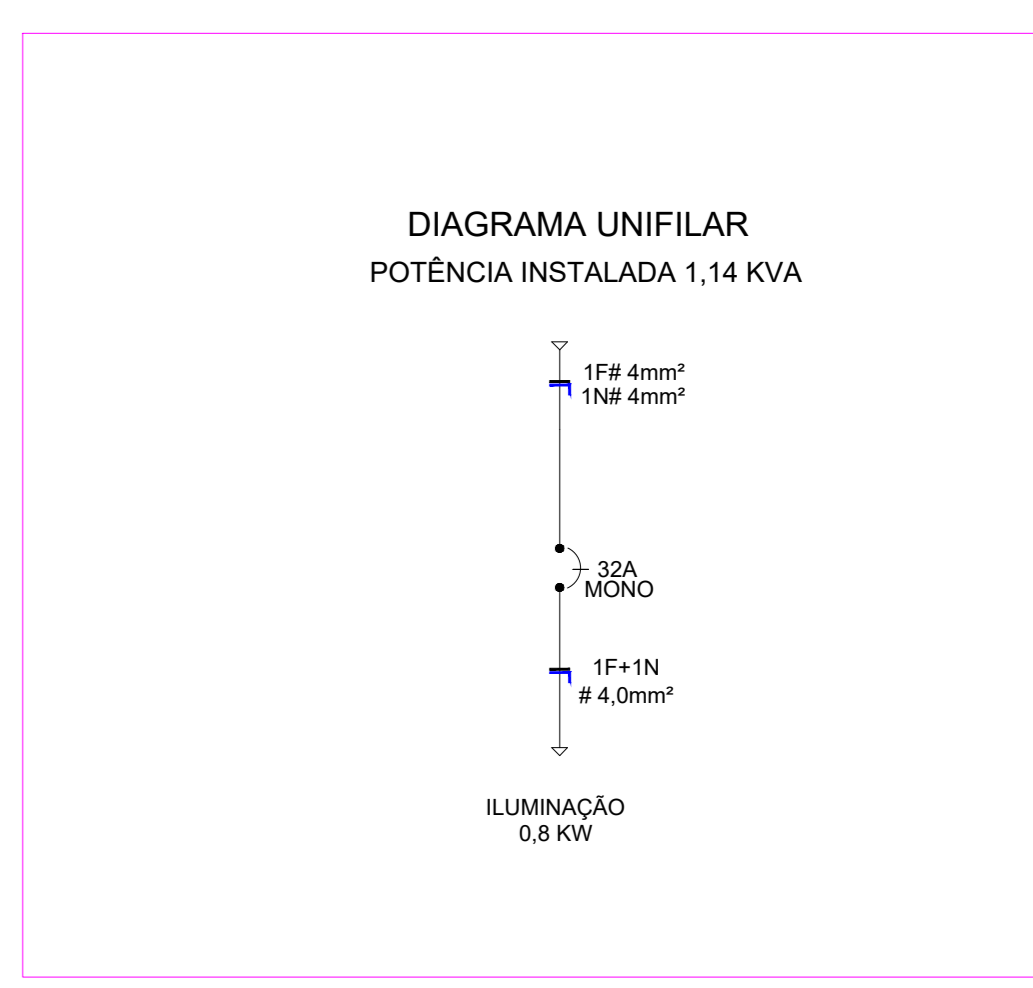
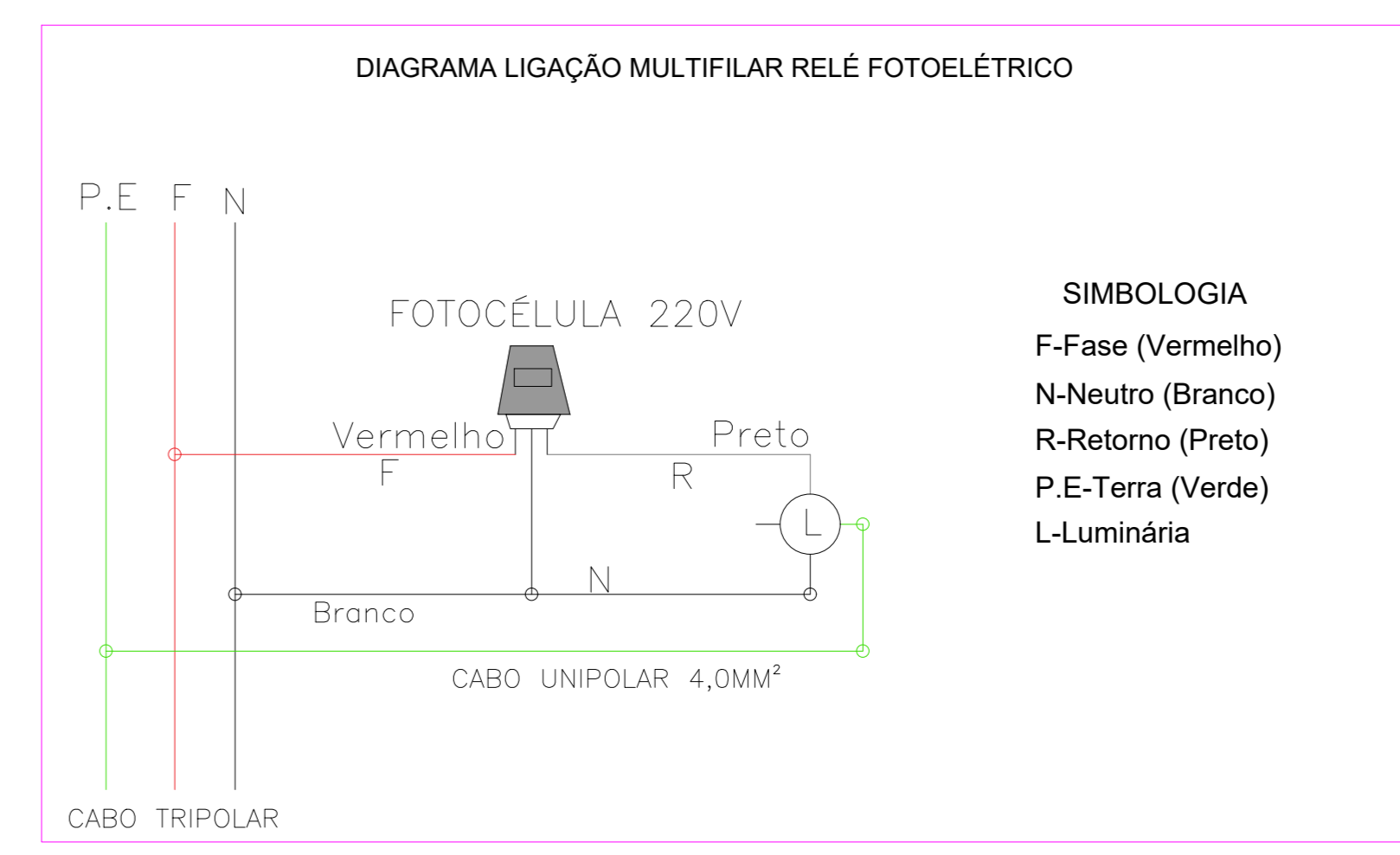
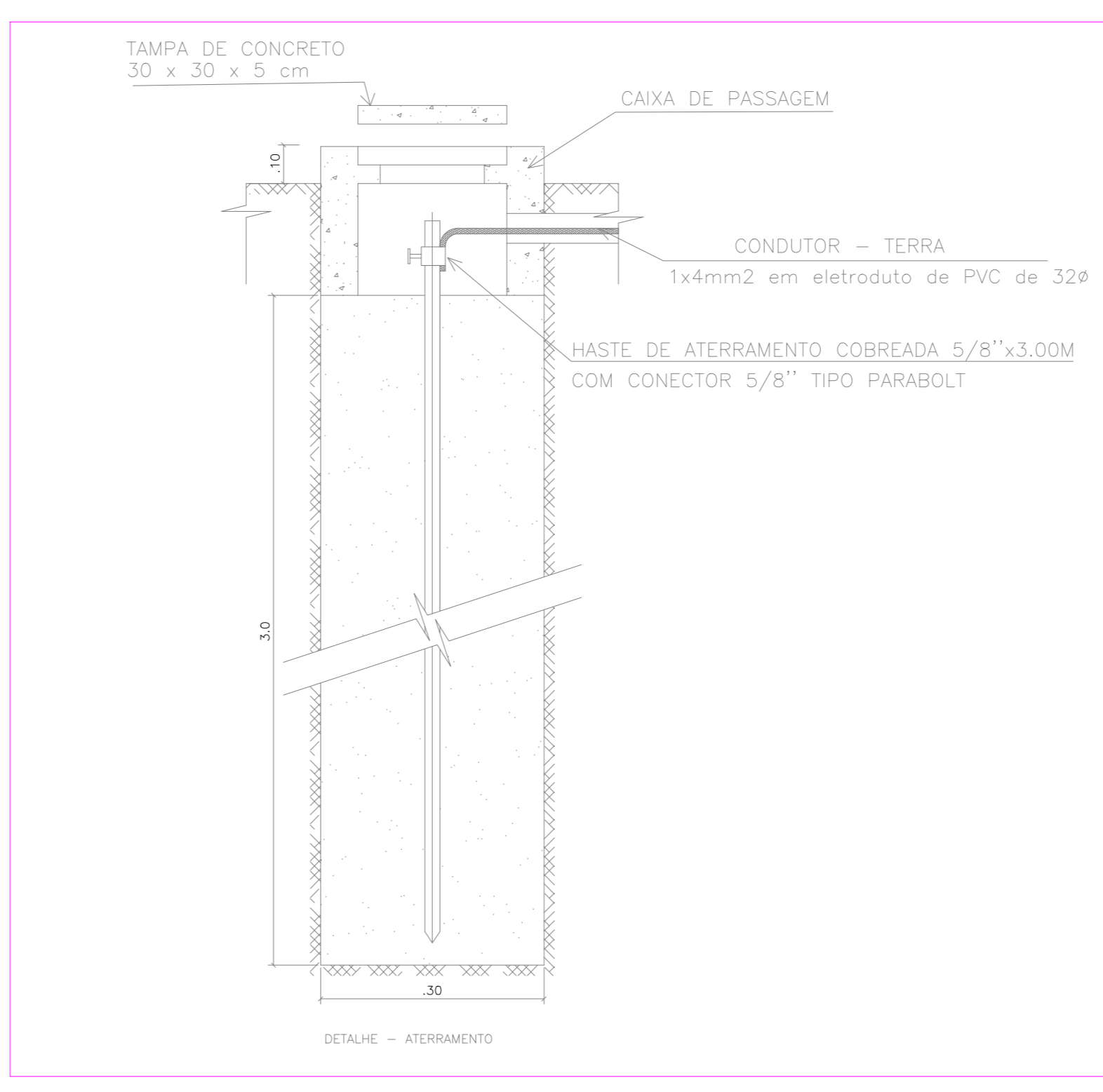

ILUMINAÇÃO		
ITEM	DESCRIÇÃO	QUANT.
1	POSTE CONO ENGASTADO 3M POTÊNCIA - 300W	11
2	REFLETOR 30W BRANCO NEUTRO	06
3	PLAVON BRANCO NEUTRO	04

CONTRATANTE	PREFEITURA MUNICIPAL DE TANQUE D'ARCA
PROJETO	GABRIEL DIDAZIO SILVA ENGENHEIRO CIVIL E DE SEGURANÇA DO TRABALHO CREA/AL 52182/2010
APROVAÇÃO	GABRIEL DIDAZIO SILVA ENGENHEIRO CIVIL E DE SEGURANÇA DO TRABALHO CREA/AL 52182/2010
PRAÇA BOM JARDIM	
PROJETO DE ELÉTRICA	
PROJETO	PLANTA BAIXA LUMINOTÉCNICA
LOCAL	RODOVIA AL-110, MUNICÍPIO DE TANQUE D'ARCA - ALAGOAS
ÁREAS	ÁREA DE TERRENO: 1879,95m²
ESCALA	1/100
DATA	07/05/2026
PIRÂMIDA	
DESENHO	LARISSA CASTRO
01/03	