

Quadro de Janelas - Detalhamento

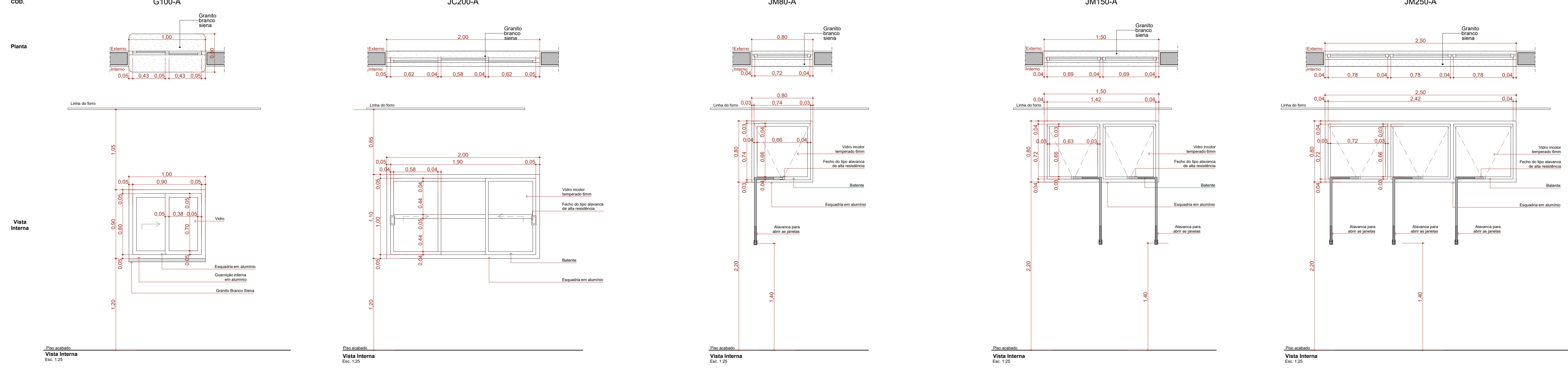

Quadro de Janelas						
ID.	QNT.	DIMENSÃO (m)	ALTURA PEITORIL	DESCRIÇÃO	FECHO	DOBRADIÇA PAREDE
G100-A	1	1,00x0,30	1,20	Janela Guichê de correr, 2 folhas, com estrutura de alumínio anodizado branco, com vidro isolante, com petrole em vidro branco com segurança de 50cm	Fecho com chavinha de embutir, em aço acetinado, 2 peças	Não se aplica
JM80-A	7	0,80x0,80	2,20	Janela de alumínio anodizado branco, abertura tipo maxim-ar	Fecho tipo alavanca	Braço articulado
JM150-A	6	1,50x0,80	2,20	Janela de alumínio anodizado branco, abertura tipo maxim-ar	Fecho tipo alavanca	Braço articulado
JM250-A	8	2,50x0,80	2,20	Janela de alumínio anodizado branco, abertura tipo maxim-ar	Fecho tipo alavanca	Braço articulado

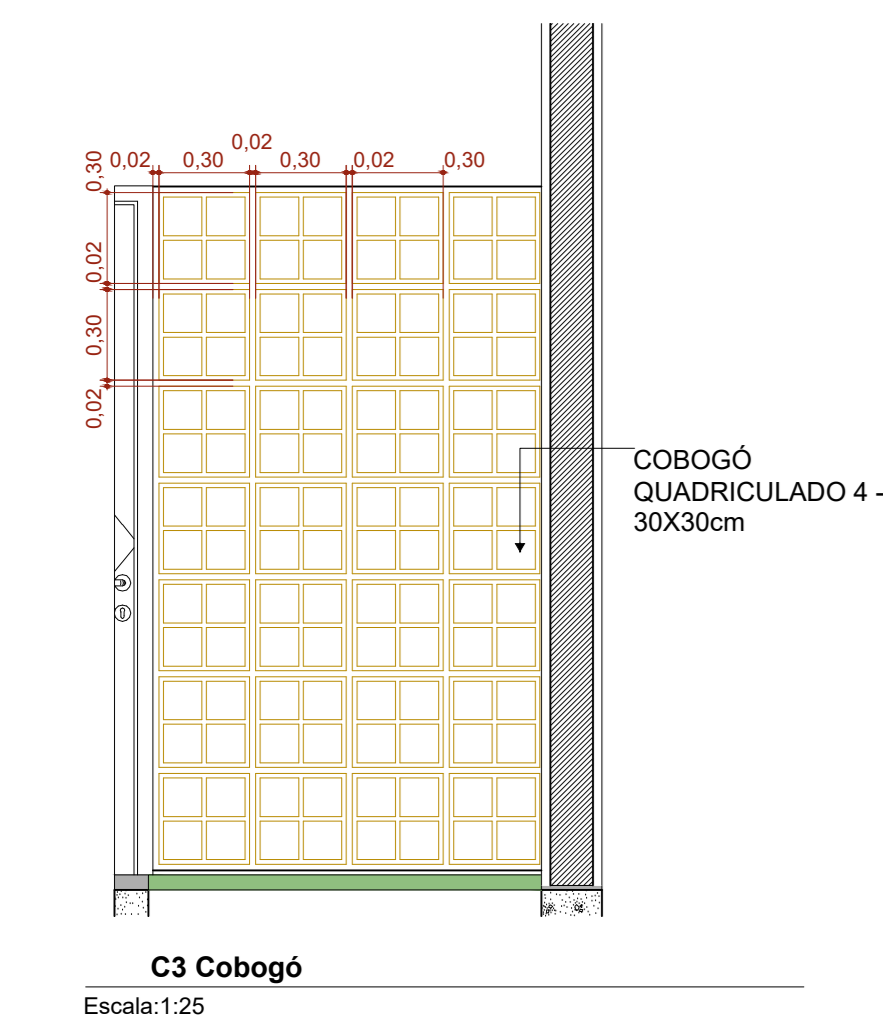
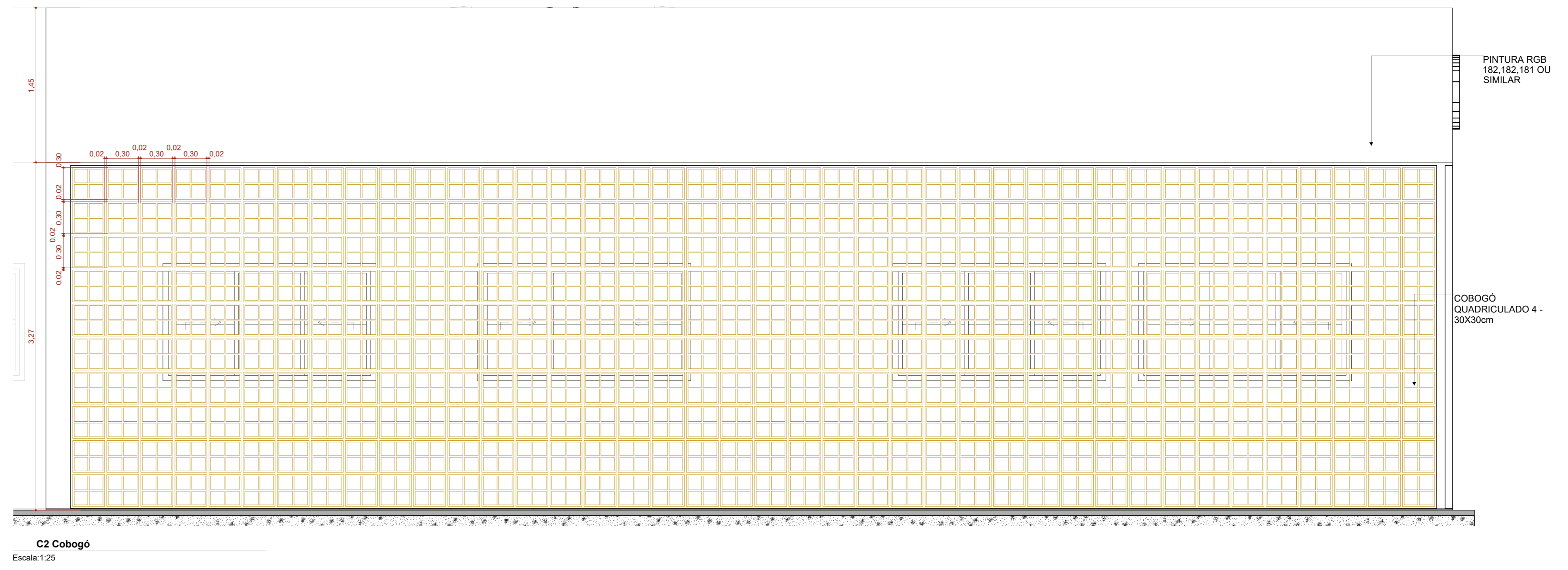
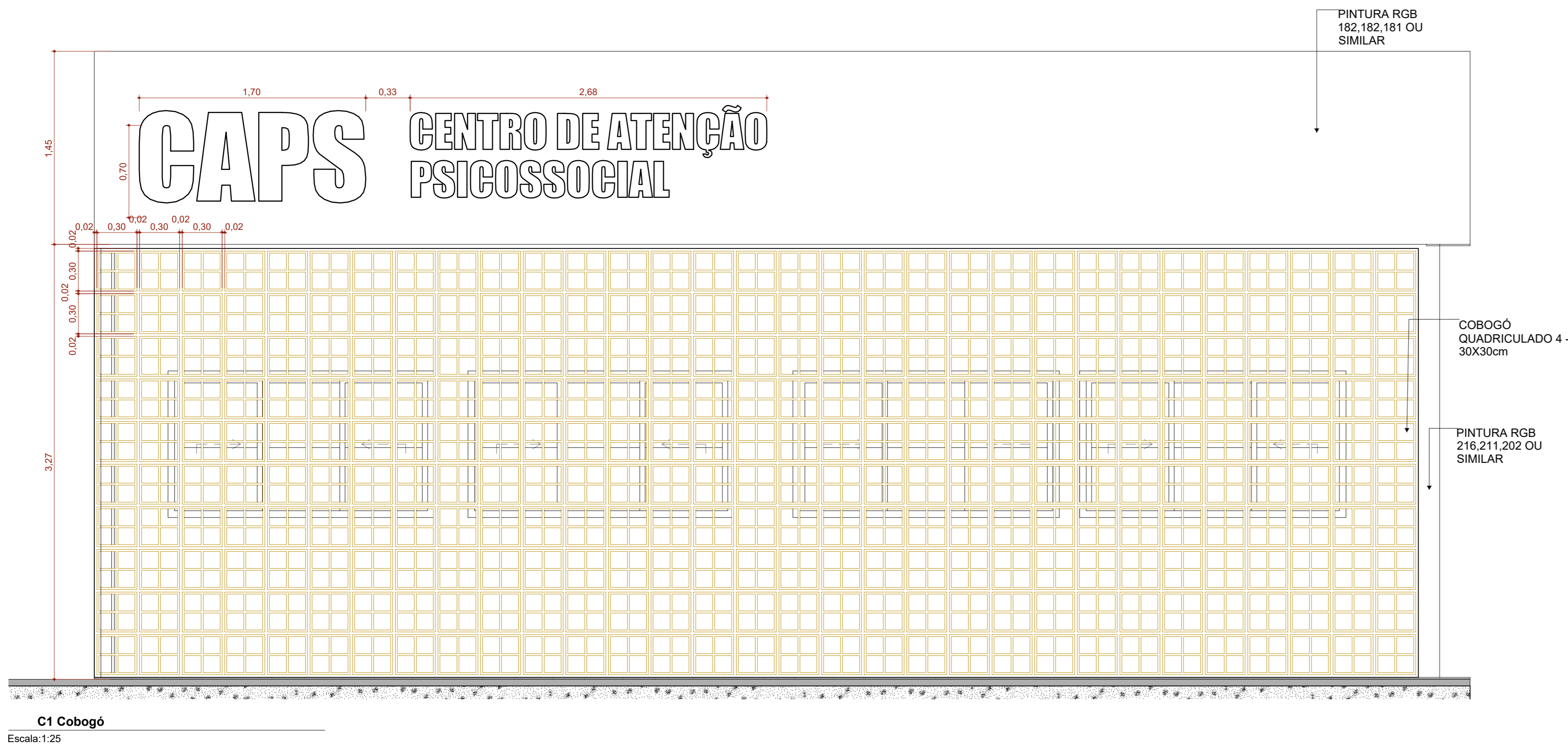

Quadro de Cobogós						
ID.	QNT.	DIMENSÃO (m)	ALTURA PEITORIL	DESCRIÇÃO	FECHO	DOBRADIÇA PAREDE
C1	1	9,94x3,22	0,00	Cobogó 30x30cm	Não se aplica	Não se aplica
C2	1	12,82x3,22	0,00	Cobogó 30x30cm	Não se aplica	Não se aplica
C3	1	1,30x2,26	0,00	Cobogó 30x30cm	Não se aplica	Não se aplica

PLANTACHAVE DE SITUAÇÃO

AUTORIDADE DO PROJETO EXECUTIVO: INGRIDY CORREIA MACHADO
 INGRIDY CORREIA MACHADO
 Arquiteta
 CREA/AL 021833253-0

REVISÃO: R00 DATA: 07/04/2026 EMISSÃO INICIAL

TÍTULO DO PROJETO: CENTRO DE ATENÇÃO PSICOSSOCIAL I

PROPRIETÁRIO: PREFEITURA DE CAJUEIRO SECRETARIA DE SAÚDE

DISCIPLINA: ARQUITETURA PRANCHAS: 09/14

REGISTRO: MIRELA PILON PESSATTI, VICTORIA ANGELLI CAROVELLA, LEONARDO MEGIATO PEREIRA DOS SANTOS, DANIEL NARDI SANTI

REGISTRO: CAU: A 25669-2, CAU: A 247156-6, CAU: A1887708, CAU: A62346-0

DESCRIÇÃO DA ETAPA: PROJETO EXECUTIVO

NOME PRANCHA: ARQUIVO PE AQ CAPS - 09-14

REVISÃO: R0 UNIDADE: METROS DATA: 07/04/2026 ESCALA: INDICADA

REGISTRO: MIRELA PILON PESSATTI, VICTORIA ANGELLI CAROVELLA, LEONARDO MEGIATO PEREIRA DOS SANTOS, DANIEL NARDI SANTI

REGISTRO: CAU: A 25669-2, CAU: A 247156-6, CAU: A1887708, CAU: A62346-0

FOLHA Nº: 13/30 DE 14/10