

Corte A-A  
escala 1:50

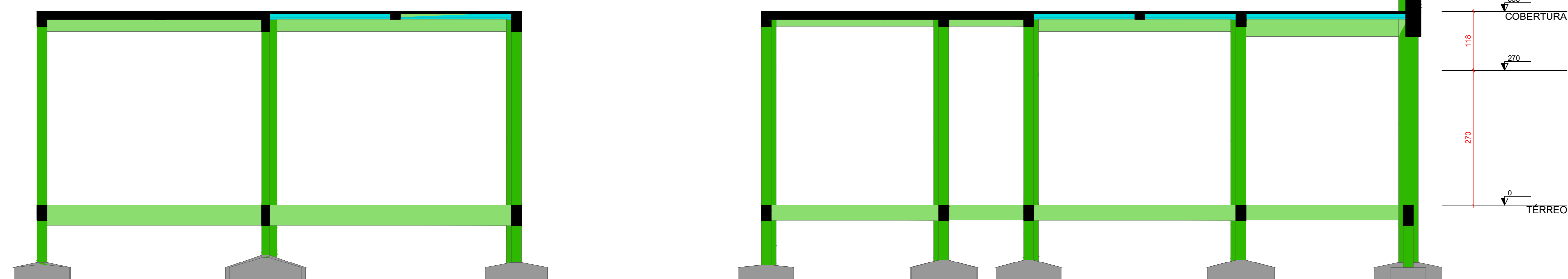

Corte B-B  
escala 1:50

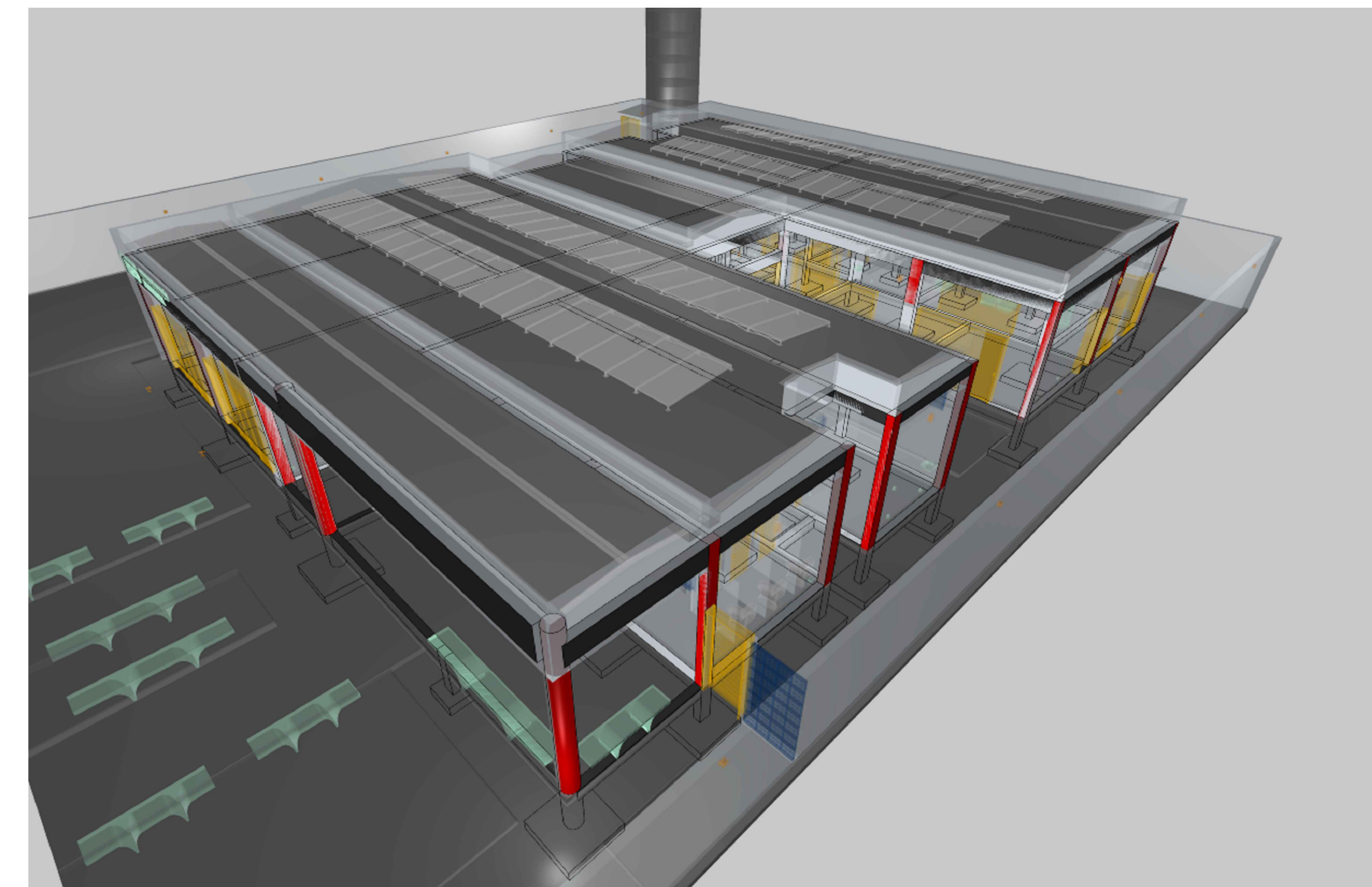
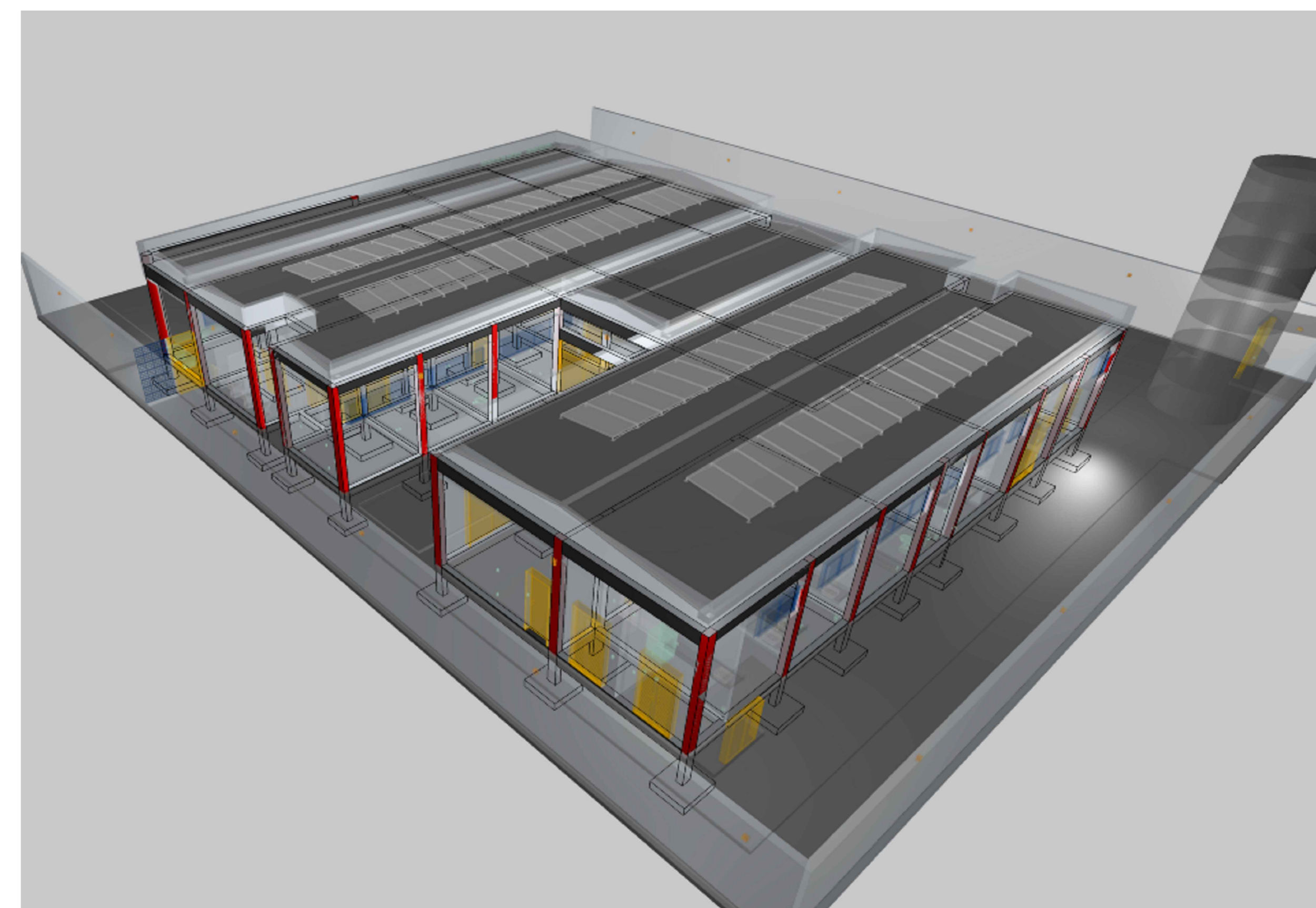

Características do Projeto

- 1 - COBRIMENTO DAS ARMADURAS - PILARES E VIGAS: 3 cm
- 2 - COBRIMENTO DAS ARMADURAS - LAJES E ESCADAS: 3 cm
- 3 - COBRIMENTO DAS ARMADURAS - FUNDAÇÃO: 4,5 cm
- 4 - PREVER LASTRO DE CONCRETO MAGRO (5 cm) SOB AS ESTRUTURAS EM CONCRETO.

NOTAS 1 : DURABILIDADE

- 1 - CLASSE DE AGRESSIVIDADE AMBIENTAL: III
- 2 - MÓDULO DE ELASTICIDADE > 35.42 GPa
- 3 - FATOR A/C < 0,4
- 4 - AÇO CA 50A e CA 60B
- 5 - CONCRETO CLASSE > 30 MPa
- 6 - CONSUMO DE CIMENTO > 350 Kg/m<sup>3</sup>

5 - OS VENTOS INCIDENTES NAS FACES X (90°) E Y (0°), RESPECTIVAMENTE, NÃO OCORREM SIMULTANEAMENTE.

NOTAS 2 : NORMAS

- NBR 06118 - 2023 - Projeto de Estruturas de Concreto armado
- NBR 06120 - 2019 - Cargas para o Cálculo de Estruturas de edificações - Procedimento
- NBR 06123 - 2023 - Forças Devidas ao Vento em Edificações
- NBR 8681 - 2003 - Ações e Segurança nas Estruturas
- NBR 6122 - 2022 - Projeto e execução de Fundações

LEGENDA DA PLANTA DE LOCAÇÃO

- Ⓐ ORIENTAÇÃO DOS EIXOS DOS PILARES
- ① ORIENTAÇÃO DOS EIXOS DOS PILARES

NOTAS 3 : GERAIS

- 1 - Dimensões em Centímetros e Níveis em metros.
- 2 - Conferir a disposição das armaduras antes do concretagem.
- 3 - A Responsabilidade pela fiscalização da obra é do Engº resp Técnico.
- 4 - Aconselhamos moldagem de corpos de prova para cada caminhão betoneira.
- 5 - Respeitar os prazos mínimos para retração de formas e escoramentos.
- 6 - Evitar romper concreto após endurecido, com marreta e taloadeira.
- 7 - Toda e qualquer alteração no respectivo projeto, o Calculista deverá ser consultado e o mesmo deverá emitir seu parecer por escrito.

PLANTA-CHAVE DE SITUAÇÃO			
AUTORIA DO PROJETO EXECUTIVO		REGISTRO	
INGRIDY CORREIA MACHADO		CREA/AL 021833253-0	
R0	07/04/2026	EMISSION INICIAL	
REVISÃO	DATA	DESCRIÇÃO	
TÍTULO DO PROJETO			
CENTRO DE ATENÇÃO PSICOSSOCIAL I			
PROPRIETÁRIO			
PREFEITURA DE CAJUEIRO			
SECRETARIA DE SAÚDE			
DISCIPLINA			
ESTRUTURAL			
PRANCHA			
04/17			
TÍTULO DA PRANCHA			
CORTES ESQUEMÁTICOS E IMAGENS DO PÓRTECO COMPATIBILIZADO EM 3D			
DESCRIÇÃO DA ETAPA			
PROJETO ESTRUTURAL			
NOBRE PRANCHA - ARQUIVO	REVISÃO	UNIDADE	DATA
PE EST CAPS - 4.17	R0	CMM	07/04/2026
AUTORIA INTELCTUAL	REGISTRO	ESCALA	INDICADA
KAYO HENRIQUE MOREIRA	CREA: 199774-D		
DIREITOS AUTORAIS RESERVADOS CONFORME LEGISLAÇÃO NACIONAL E INTERNACIONAL			
FOLHA Nº 118/50 X 84/10			

