

Legenda das indicações - TERREO
 LV Lavatório com peelho de 90° - 25 mm - 1/2"
 RG Registro de gaveta c/ampola cromada c/PVC soldável - 3/4"

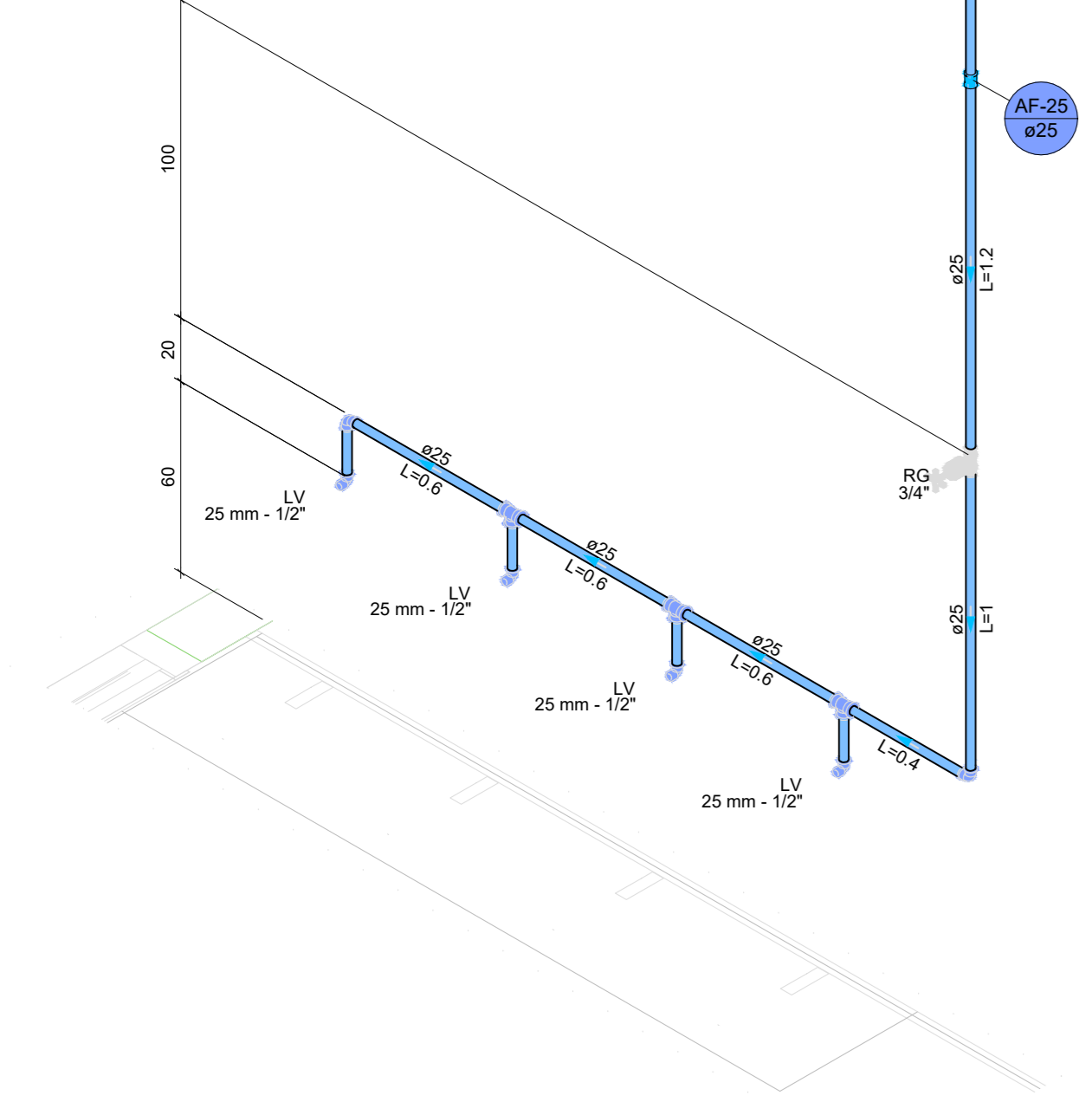

DETALHE HID-22
1:20

Legenda das indicações - TERREO
 LV Lavatório com peelho de 90° - 25 mm - 1/2"
 RG Registro de gaveta c/ampola cromada c/PVC soldável - 3/4"

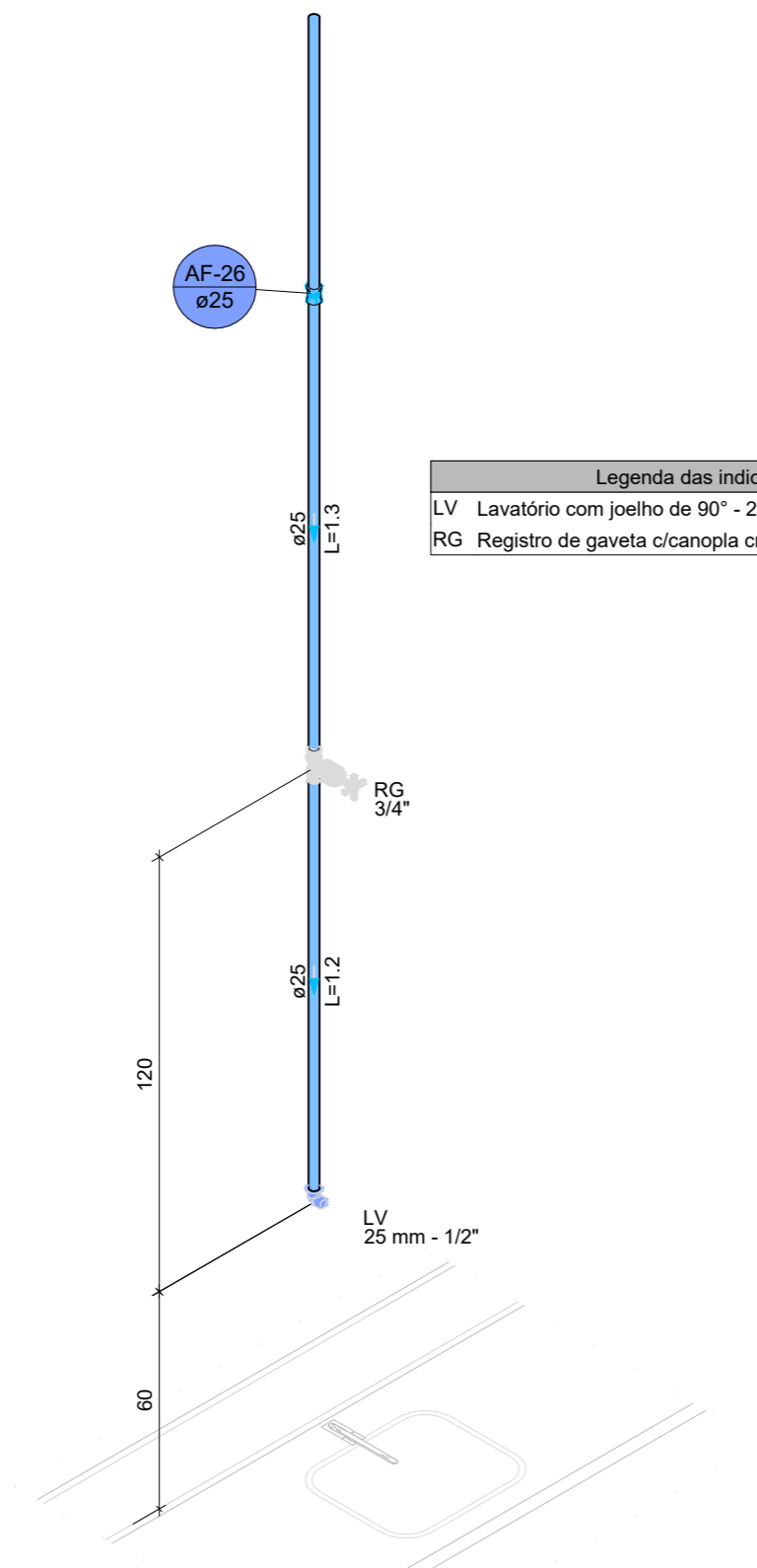

DETALHE HID-23
1:20

Legenda das indicações - TERREO
 LV Lavatório com peelho de 90° - 25 mm - 1/2"
 RG Registro de gaveta c/ampola cromada c/PVC soldável - 3/4"

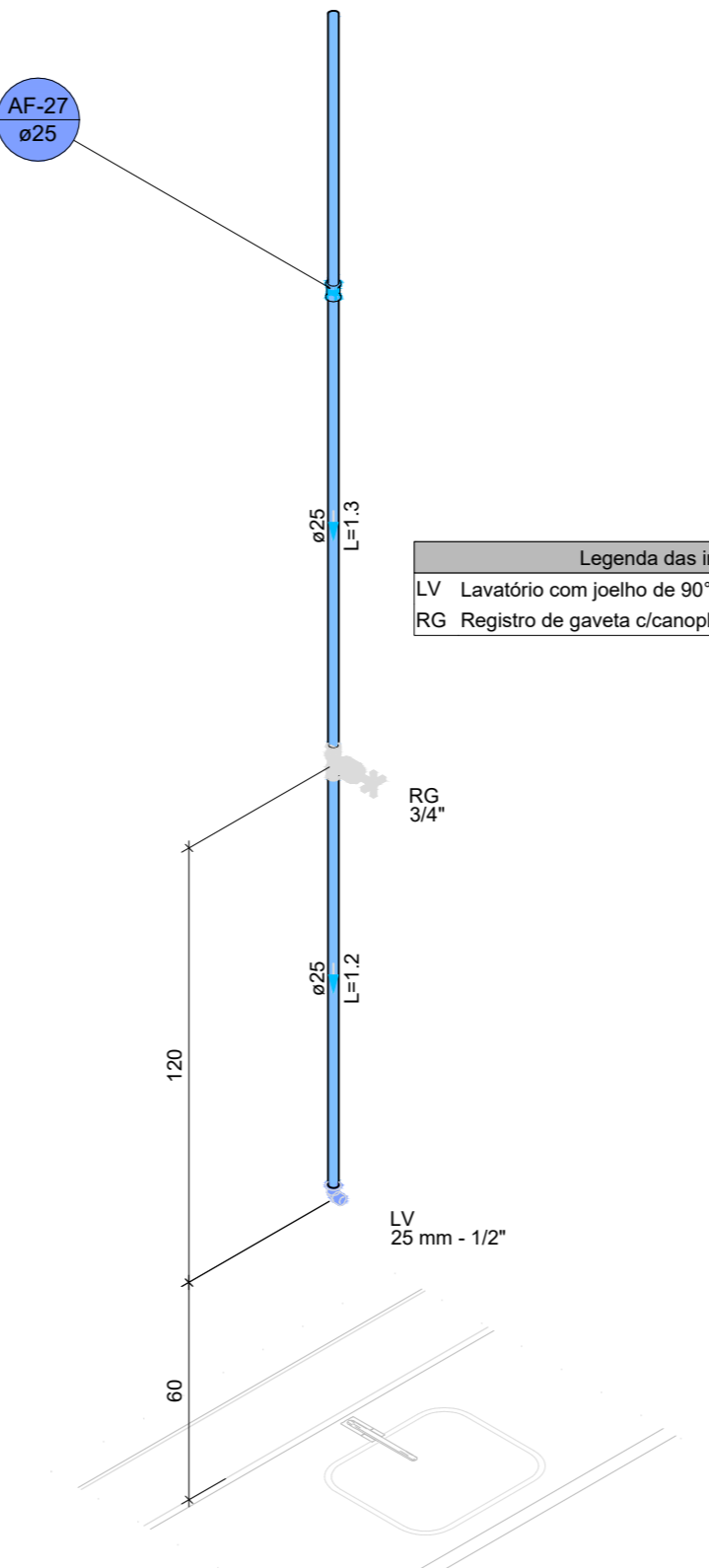

DETALHE HID-24
1:20

Legenda das indicações - TERREO
 LV Lavatório com peelho de 90° - 25 mm - 1/2"
 RG Registro de gaveta c/ampola cromada c/PVC soldável - 3/4"

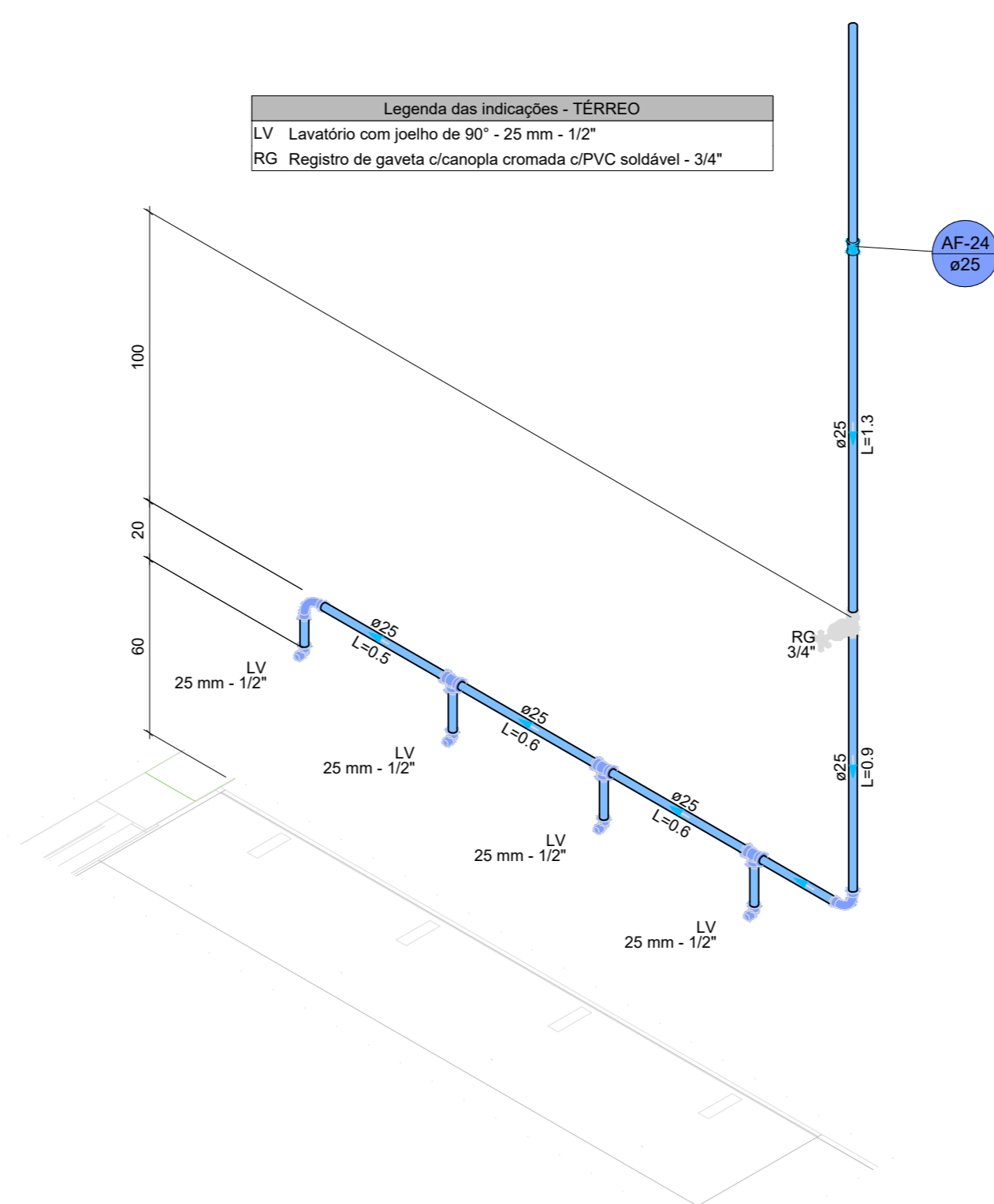

DETALHE HID-25
1:20

Legenda das indicações - TERREO
 RE Registro esfera VS compacto soldável - 1"
 RE Registro esfera VS compacto soldável - 1 1/2"

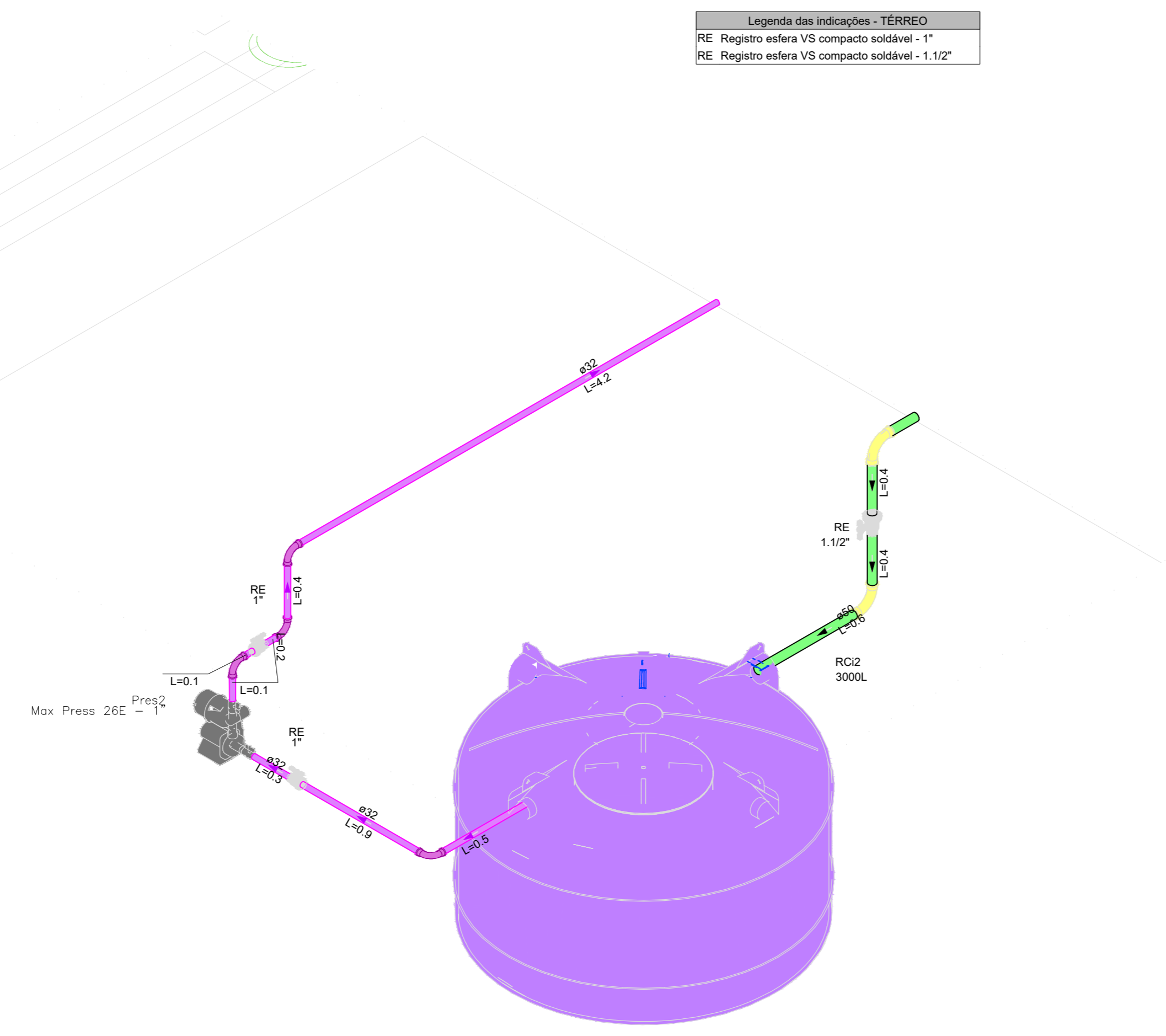

DETALHE HID-26
1:20

Legenda de condutos - TERREO
 Água Fria
 Água Fria (Frio)
 Alimentação

PLANTA-CHAVE DE SITUAÇÃO	
AUTORIA DO PROJETO EXECUTIVO	REGISTRO
INGRIDY CORREIA MACHADO Engenheira-Correia Machado Engenheira-Civil CREA/AL 021833253-0	CREA/AL 021833253-0
ASSINATURA/CAMBIO	

REVISÃO	DATA	EMISSÃO INICIAL	DESCRIÇÃO
R00	07/04/2026	EMISSÃO INICIAL	

TÍTULO DO PROJETO
CENTRO DE ATENÇÃO PSICOSSOCIAL I

PROPRIETÁRIO
PREFEITURA DE CAJUEIRO
 SECRETARIA DE SAÚDE

CNPJ
 12.333.738/0001-50

ENDEREÇO
 Secretária Municipal de Saúde de Cajueiro/AL
 Avenida Antônio de Miranda, 150, Centro
 CEP 57. 770-000 - Cajueiro - AL



DISCIPLINA
 HIDROSSANITÁRIO
 PRANCHA
 05/08

TÍTULO DA PRANCHA
PROJETO HIDROSSANITÁRIO

DESCRIÇÃO DA ETAPA
PROJETO EXECUTIVO

NOME: PRANCHA - ARQUIVO PE HIDRO CAPS - 05.08	REVISÃO R0	UNIDADE METROS	DATA 07/04/2026	ESCALA INDICADA
--	---------------	-------------------	--------------------	--------------------

AUTORIA INTELLECTUAL
TALLIS HENRIQUE PEREIRA FONSECA

REGISTRO
CREA - MG: 284463/D