

PLANTA - SANITÁRIO - TÉRREO
ESC. 1/50

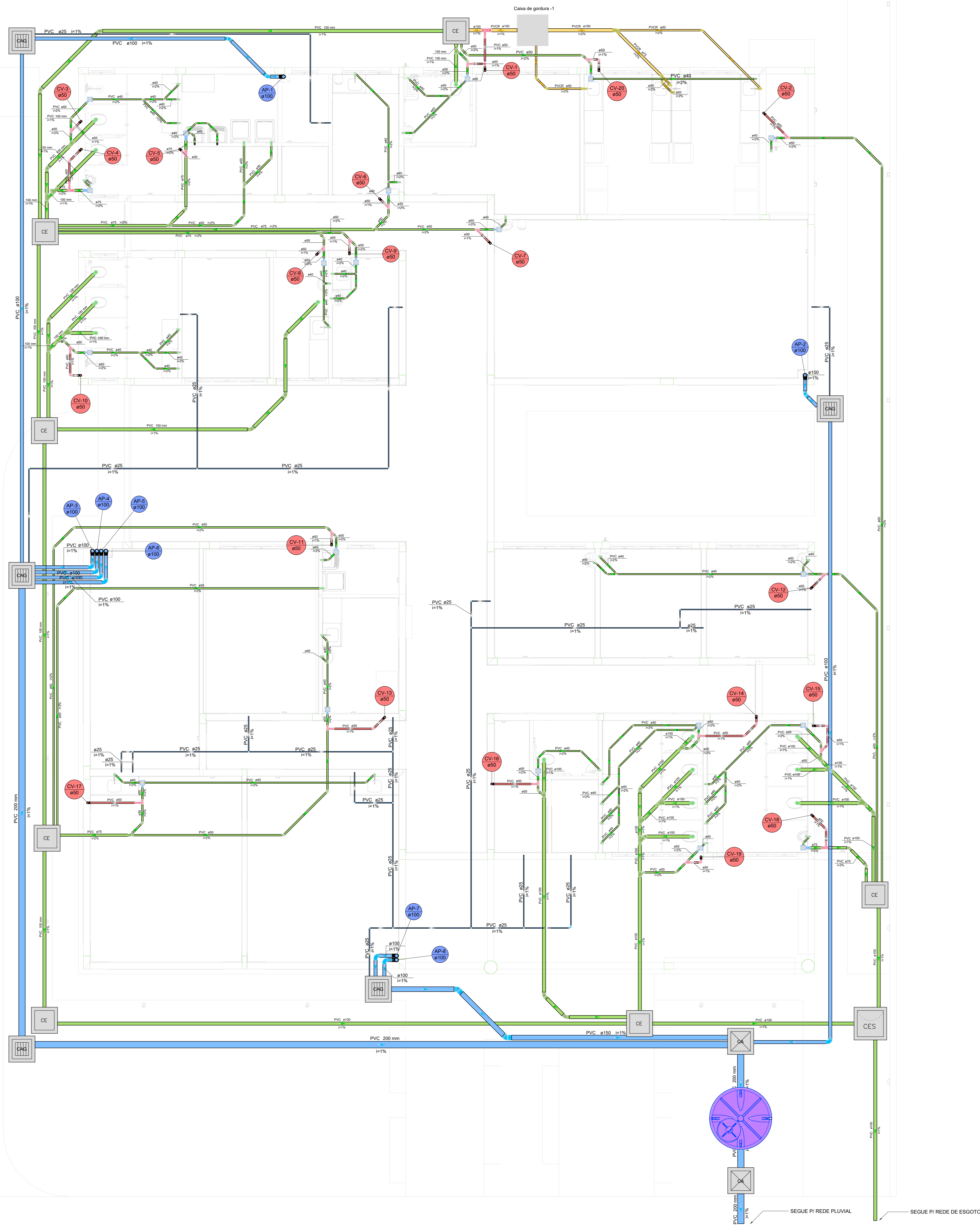

Legenda - TERREO

	Caixa Sifonada
	Caixa de area pluvial simples
	Caixa de area pluvial c/pecha
	Caixa Inspeção Esgoto Sifonada
	Caixa Inspeção Esgoto Simples
	Chuveiro Residencial
	Curva 45° curta Amanco
	Curva 90 curta
	Curva 90 curta-cokha
	Joelho 45
	Joelho 45° Serie R
	Joelho 90
	Joelho 90 c/coluna sobre
	Junção invertida
	Junção simples
	Junção simples c/ J45
	Junção simples c/ redução
	Junção simples com redução Serie R
	Lavatório Residencial com sifão
	Microfo de Descarga Automática - DN 40mm
	Máquina de Lavar Roupas DN 50mm
	Pia de Cozinha Industrial - Lavagem de panelas com Sifão
	Ramena de Ventilação
	Tanque de Lavar Roupas DN 40mm
	Tê 90
	Tê sanitário
	Vaso Sanitário c/ curva 90°

Legenda de condutos - TERREO

	Esgoto
	Esgoto (Gordura)
	Pluvial
	Pluvial (Drenos - Ar Condicionado)
	Ventilação

PLANTA-CHAVE DE SITUAÇÃO

AUTORIA DO PROJETO EXECUTIVO		REGISTRO
INNGRIDY CORREIA MACHADO		CREA/AL 021833253-0
 Ingridy Correia Machado Engenheira Civil S/Residência Profissional ASSINATURA ELETRÔNICA		
R00	07/04/2028	EMISSION INICIAL
REVISÃO	DATA	DESCRIÇÃO
TÍTULO DO PROJETO CENTRO DE ATENÇÃO PSICOSSOCIAL I		
PROPRIETÁRIO PREFEITURA DE CAJUEIRO SECRETARIA DE SAÚDE		
CNPJ 12.333.738/0001-50 ENDEREÇO Secretaria Municipal de Saúde de Cajueiro/AL Avenida Antônio de Miranda, 150, Centro CEP 57. 770-000 - Cajueiro - AL		
TÍTULO DA FRANCHA PROJETO HIDROSSANITÁRIO		
DISCIPLINA HIDROSSANITÁRIO FRANCHA 06/08		
PROJETO EXECUTIVO		
NOME FRANCHA - AROQUIVO PE HIDRO CAPS - 06.08	REVISÃO RO	UNIDADE METROS
DATA 07/04/2028	ESCALA INDICADA	REGISTRO CREA - MG: 284463/D
DIREITOS AUTORAIS RESERVADOS CONFORME LEGISLAÇÃO NACIONAL E INTERNACIONAL		
FOLHA Nº 118304/84.10		