

CAIXA DE LIGAÇÕES PARA INSTALAÇÃO DE UNIDADES EVAPORADORAS

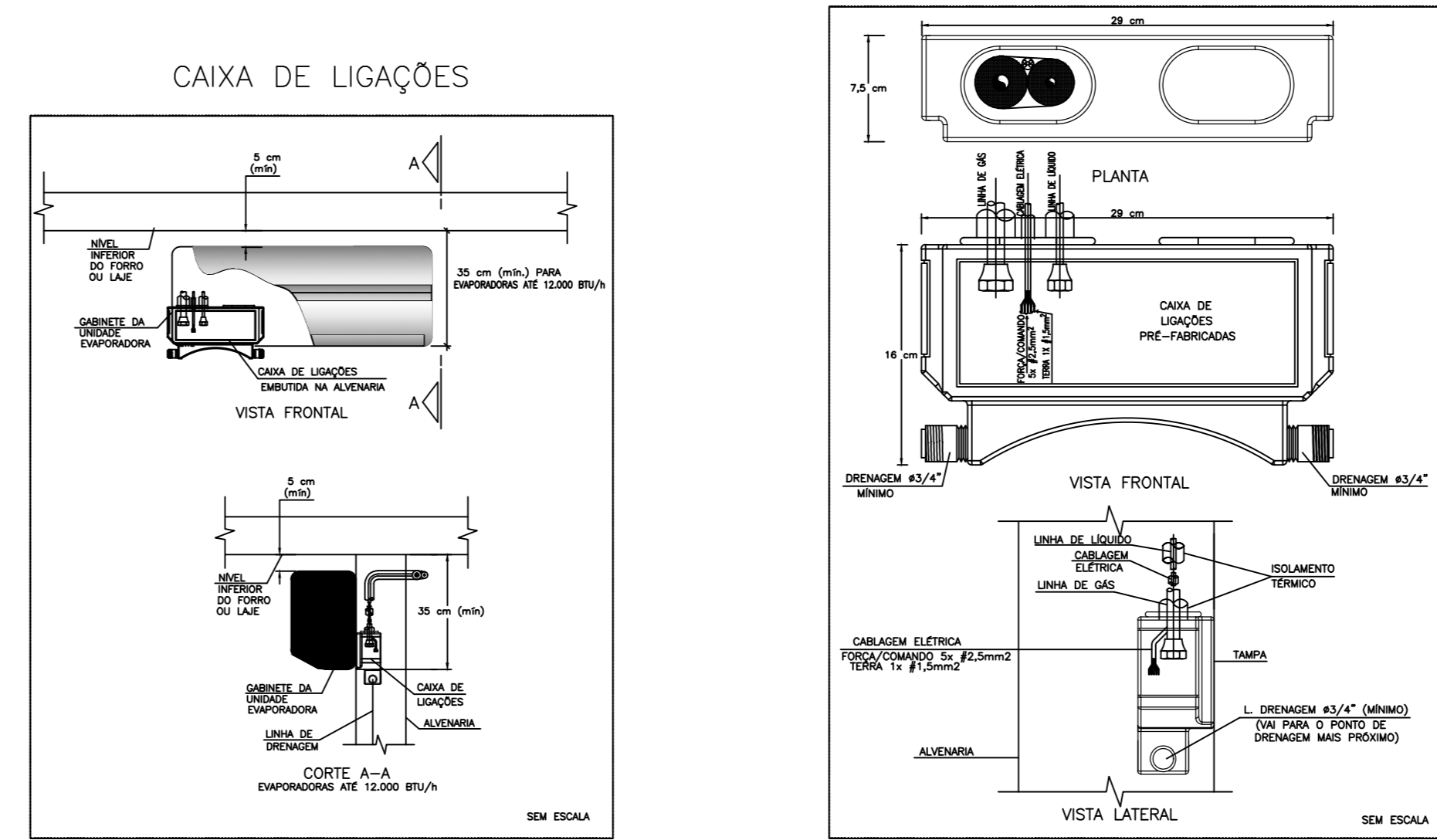

EQUIPAMENTOS CONDICIONADORES DE AR - MINI-SPLITS						
AMBIENTE	ÁREA (m²)	TIPO	TAG	POT. (BTU/H)	DESC. COND.	ELET. (KW)
SALA ATIVIDADES COLETIVAS 1	26,5	Piso-Teto	EV-01	36000	1358,5	HORIZONTAL 3,6
SALA ATIVIDADES COLETIVAS 2	26,5	Piso-Teto	EV-02	36000	1358,5	HORIZONTAL 3,6
RECEPCÃO	5,7	Hi-wall	EV-03	9000	1578,9	HORIZONTAL 0,9
ARQUIVO	8,3	Hi-wall	EV-04	9000	2727,3	HORIZONTAL 0,9
SALA REUNIÃO EQUIPE	22,6	Hi-wall	EV-05	30000	1327,4	HORIZONTAL 3,1
SALA ADMINISTRATIVA	17,9	Hi-wall	EV-06	24000	1340,8	HORIZONTAL 2,35
FARMÁCIA	8,3	Hi-wall	EV-07	9000	1084,3	HORIZONTAL 0,9
SALA ATENDIMENTO INDIVIDUALIZADO 1	10,4	Hi-wall	EV-08	9000	865,4	HORIZONTAL 0,9
SALA ATENDIMENTO INDIVIDUALIZADO 2	10,4	Hi-wall	EV-09	9000	865,4	HORIZONTAL 0,9
SALA ATENDIMENTO INDIVIDUALIZADO 3	10,4	Hi-wall	EV-10	9000	865,4	HORIZONTAL 0,9
REFEITÓRIO	46,7	Piso-Teto	EV-11	48000	1027,8	HORIZONTAL 4,6
SALA DE MEDICAÇÃO	7,6	Hi-wall	EV-12	9000	1184,2	HORIZONTAL 0,9
QUARTO PLANTÃO REP. PROFISSIONAL	10	Hi-wall	EV-13	9000	900,0	HORIZONTAL 0,9
SALA DE ENFERMAGEM	7,6	Hi-wall	EV-14	9000	1184,2	HORIZONTAL 0,9

NOTAS :

- 01 - VERIFICAR MEDIDAS NO LOCAL.
- 02 - A ALIMENTAÇÃO ELÉTRICA DOS EVAPORADORES DEVERÁ PASSAR PARALELA À TUBULAÇÃO FRIGORÍGENA E SERÃO EM CABOS FLEXÍVEIS DO TIPO PP.
- 03 - TODOS OS PONTOS DE FORÇA INDICADOS NO PROJETO SERÃO A CARGO DO CONTRATANTE E DEVERÃO SER PROTEGIDOS POR DISJUNTORES CLASSE C. DEVERÃO TER SOBRA MÍNIMA DE 2m PARA EVITAR EMENDAS.
- 04 - AS UNIDADES CONDENSADORAS E EVAPORADORAS DUTADAS, DEVERÃO TER AMORTECEDORES DE VIBRAÇÃO.
- 05 - EXECUTAR ISOLAMENTO TÉRMICO, COM TUBO DE BORRACHA ELASTOMÉRICA DE 19mm DE ESPESURA (REF. AF ARMAFLEX) NA LINHA DE LÍQUIDO E SUÇÃO, E REVESTIR AS ÁREAS EXTERNAS COM ALUMÍNIO CORRUGADO CONFORME DETALHE.
- 06 - TODAS AS ESPECIFICAÇÕES TÉCNICAS FORAM BASEADAS NAS NORMAS ASHRAE E NO CATÁLOGO DO FABRICANTES.
- 07 - SERVIÇOS DE FURAÇÃO, RECOMPOSIÇÃO, PINTURA, PLATAFORMAS ESTRUTURA METÁLICAS, ESCADA MARINHEIRO, DRENO E PONTOS DE FORÇA NOS PONTOS INDICADOS AO LADO DOS EQUIPAMENTOS FICARÃO A CARGO DO RESPONSÁVEL PELAS OBRAS CÍVIS.
- 08 - AS LIGAÇÕES ENTRE AS EVAPORADORAS DOS MINI-SPLITS E SUAS RESPECTIVAS CONDENSADORAS DEVERÃO SEGUIR ORIENTAÇÕES DA OBRA SEGUNDO POSIÇÕES DAS CONDENSADORAS.
- 09 - DEVERÃO SER USADOS OS SUPORTES EM MÃO FRANCESA DAS CONDENSADORAS FORNECIDOS PELO FABRICANTE E INSTALADOS NAS PLATÉIAS NAS REGIÕES INDICADAS DEIXANDO LIVRE ESPAÇAMENTO PARA AS CALHAS NOS TELHADOS.

ITEM	QTD.	DISCRIMINAÇÃO
16	03	VENEZIANA PARA AREA EXTERNA - 200X200 - REF. TROX
15	01	VENEZIANA PARA AREA EXTERNA - 200X300 - REF. TROX
14	01	TOMADA DE AR EXTERNO - TAE 600X200 C/ REGISTRO - REF. TROX
13	03	TOMADA DE AR EXTERNO - TAE 300X200 C/ REGISTRO - REF. TROX
12	01	CX. VENTILAÇÃO, FILTROS G4, VZ: 800M³/H, P.E.: 25MMCA, CX-04
11	01	CX. VENTILAÇÃO, FILTROS G4, VZ: 450M³/H, P.E.: 25MMCA, CX-03
10	01	CX. VENTILAÇÃO, FILTROS G4, VZ: 2.250M³/H, P.E.: 50MMCA, CX-02
09	01	CX. VENTILAÇÃO, FILTROS G4, VZ: 600M³/H, P.E.: 25MMCA, CX-01
08	01	EXAUSTOR CENTRÍFUGO VZ: 800M³/H, P.E.: 30MMCA, EX-04
07	01	EXAUSTOR CENTRÍFUGO VZ: 1.200M³/H, P.E.: 30MMCA, EX-03
06	01	EXAUSTOR CENTRÍFUGO VZ: 750M³/H, P.E.: 25MMCA, EX-02
05	01	EXAUSTOR CENTRÍFUGO VZ: 750M³/H, P.E.: 25MMCA, EX-01
04	01	EXAUSTOR AXIAL TIPO MURO - REF. MULTIAC 150A
03	22	DIFUSOR PARA RENOVAÇÃO E EXAUSTÃO DVK 125 - REF. MULTIVAC
02	01	GRELHA DE RENOVAÇÃO E EXAUSTÃO 500 X 200 C/ REGISTRO - REF. TROX
01	12	GRELHA DE RENOVAÇÃO E EXAUSTÃO 300 X 200 C/ REGISTRO - REF. TROX

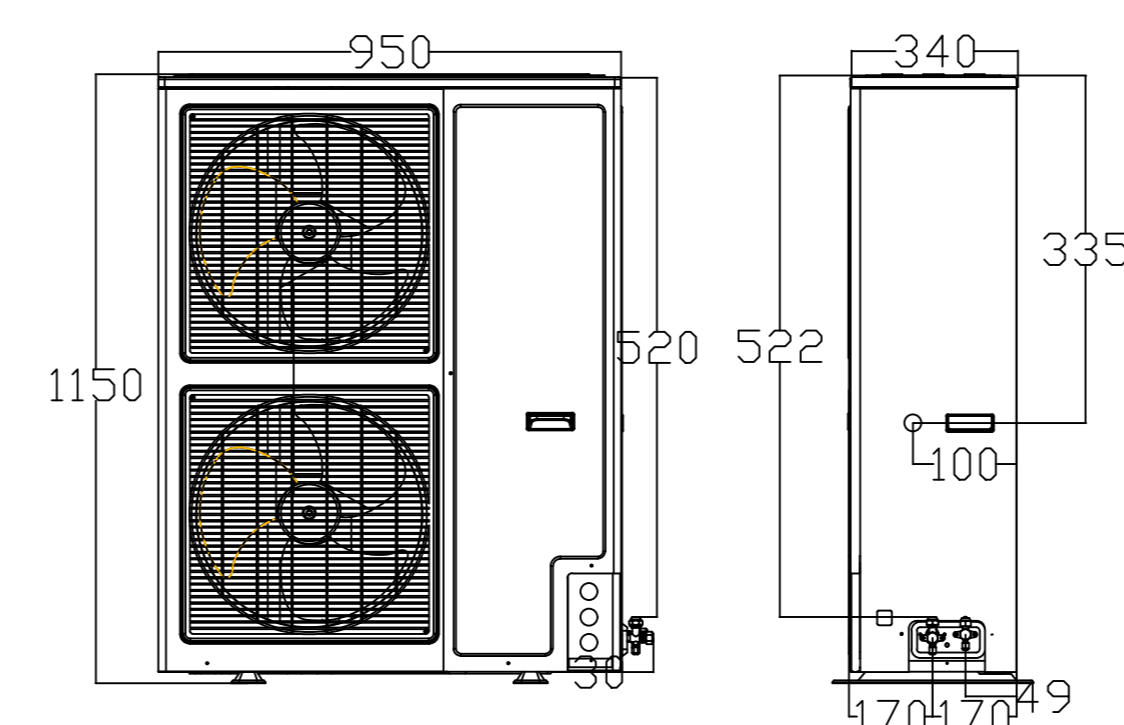
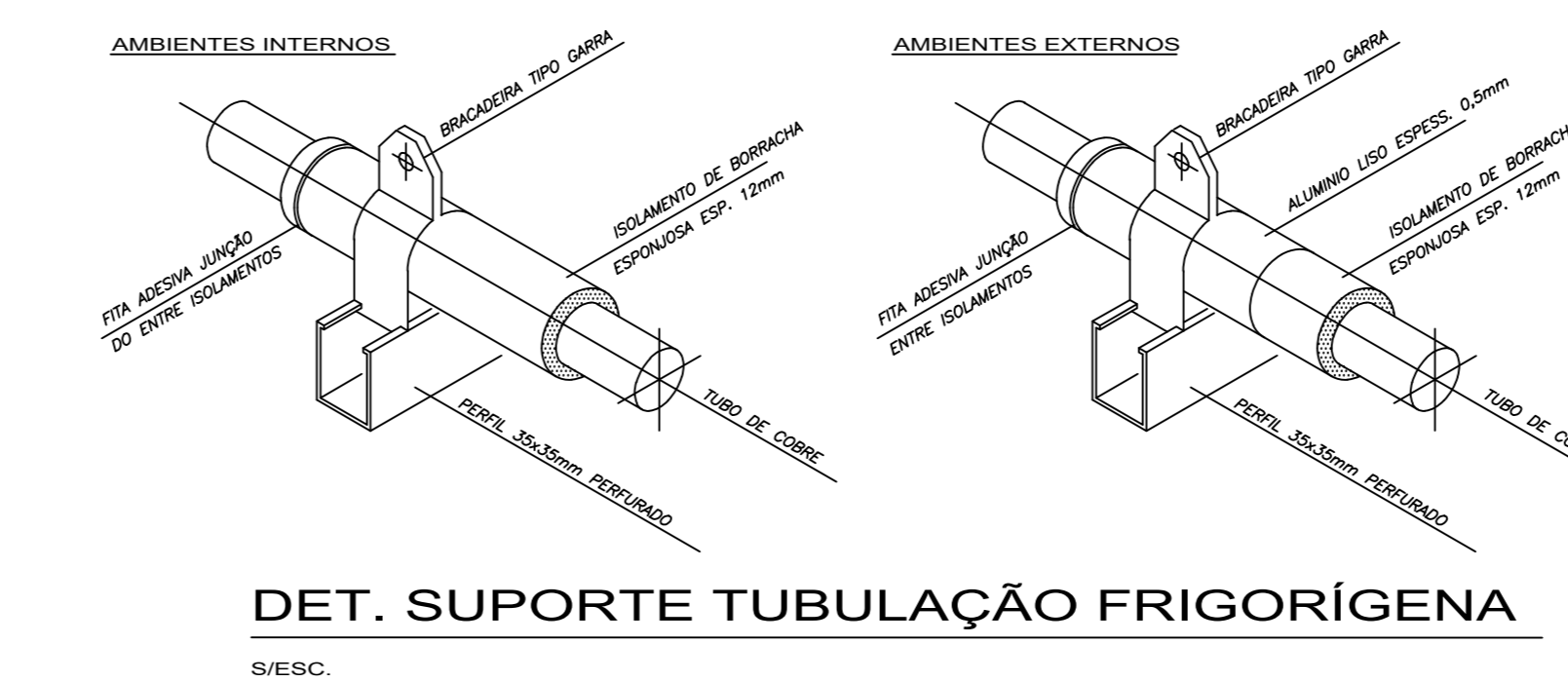
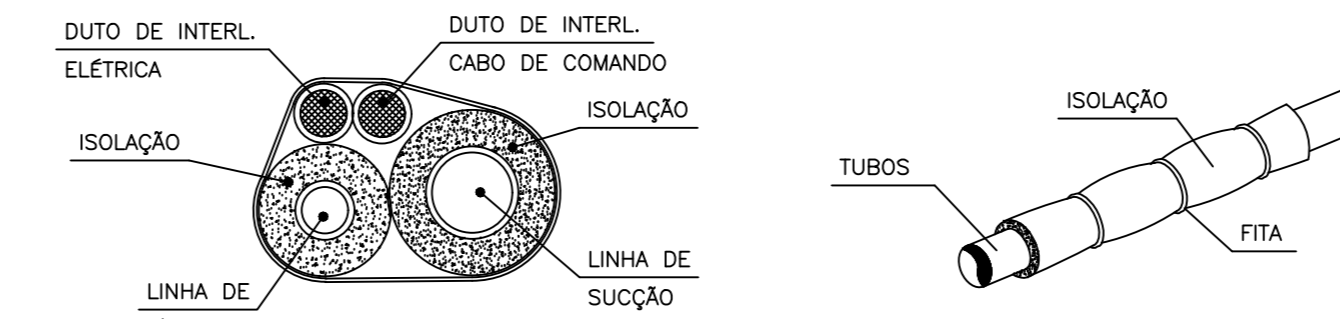
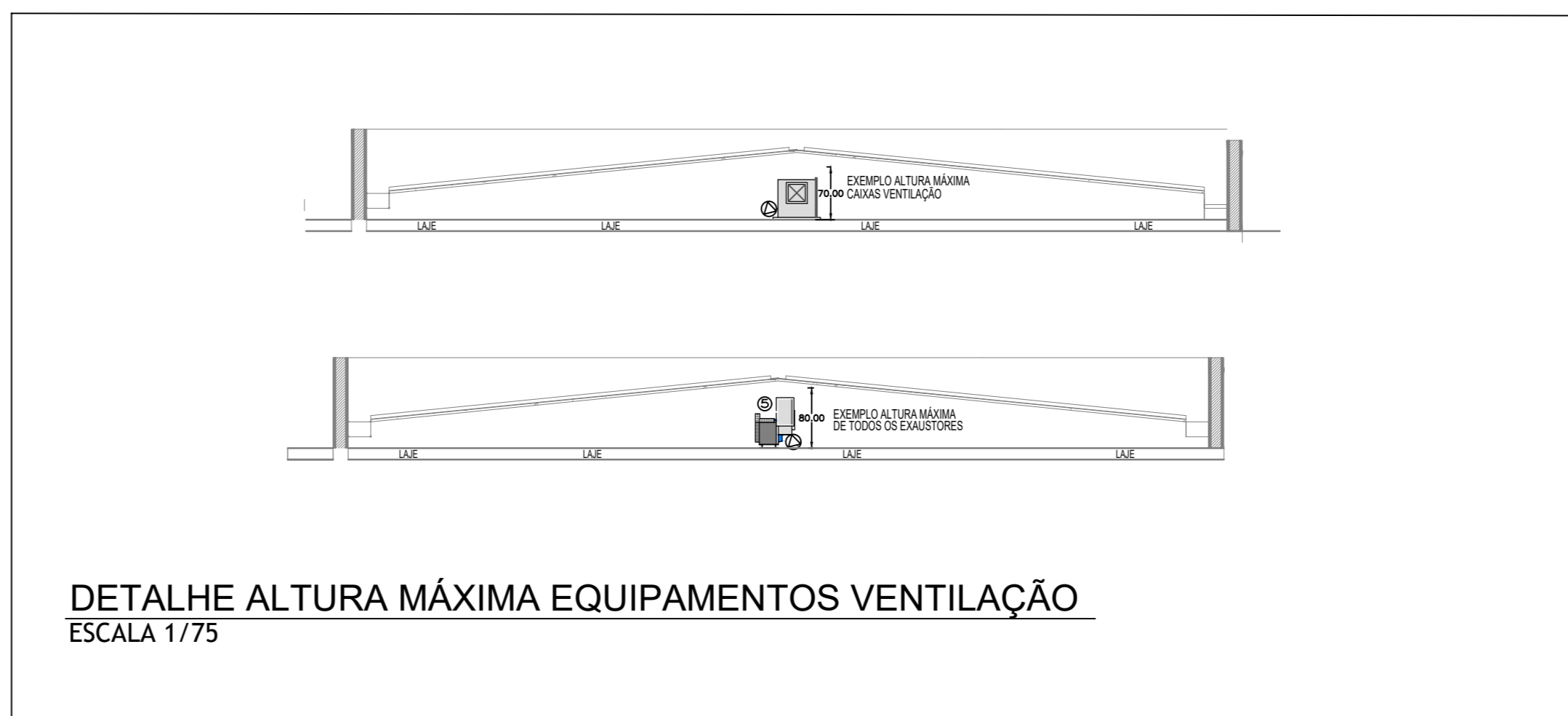

LEGENDA

- ⊕ PONTO DE ENERGIA ELÉTRICA
- ⊖ PONTO DE DRENO
- TUBULAÇÃO FRIGORÍFICA
- SOBE / DESCE TUB. FRIG.
- DUTOS EXAUSTÃO
- DUTOS RENOVAÇÃO
- ⊕ RALO ESCOAMENTO DE ÁGUA
- ⊕ PONTO DE ÁGUA

PLANTA-CHAVE DE SITUAÇÃO

AUTORIA DO PROJETO EXECUTIVO: INGRIDY CORREIA MACHADO  
REGISTRO: CREA/AL 021833253-0

R00	DATA	EMISSÃO INICIAL	DESCRIÇÃO
REVISÃO	07/04/2026	EMISSÃO INICIAL	DESCRIÇÃO

TÍTULO DO PROJETO: CENTRO DE ATENÇÃO PSICOSSOCIAL I

PROPRIETÁRIO: PREFEITURA DE CAJUEIRO  
SECRETARIA DE SAÚDE

DISCIPLINA: HIDROSSANITÁRIO  
PRANCHA: 02/02

TÍTULO DA PRANCHA: PROJETO DE CLIMATIZAÇÃO

DESCRIÇÃO DA ETAPA: PROJETO EXECUTIVO

NOME PRANCHA - ARQUIVO: PE CLIM CAPS - 02.02

REVISÃO: R0

UNIDADE: METROS

DATA: 07/04/2026

ESCALA: INDICADA

AUTORIA INTELCTUAL: RODRIGO SANTOS GONÇALVES

REGISTRO: 105.693/D-MG