

P2, P10, P13, P14, P17 e P18

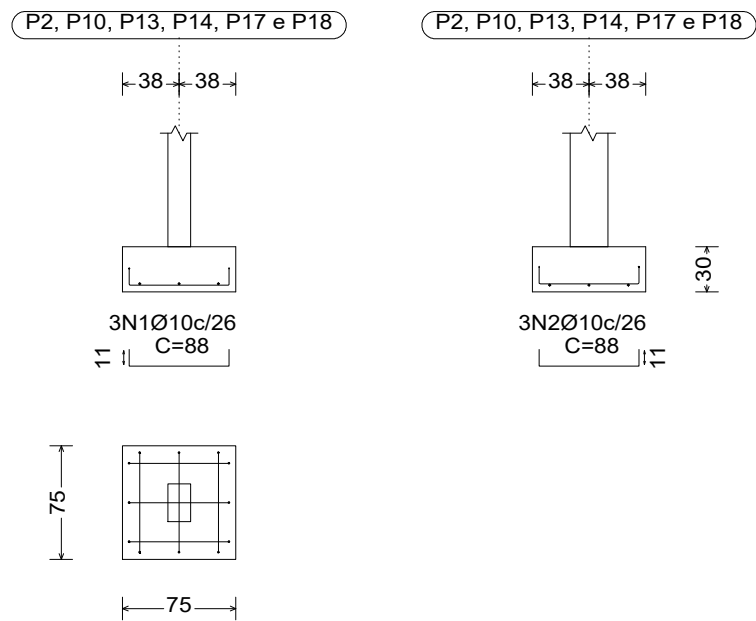

P2, P10, P13, P14, P17 e P18

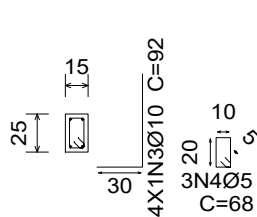

P7 e P9

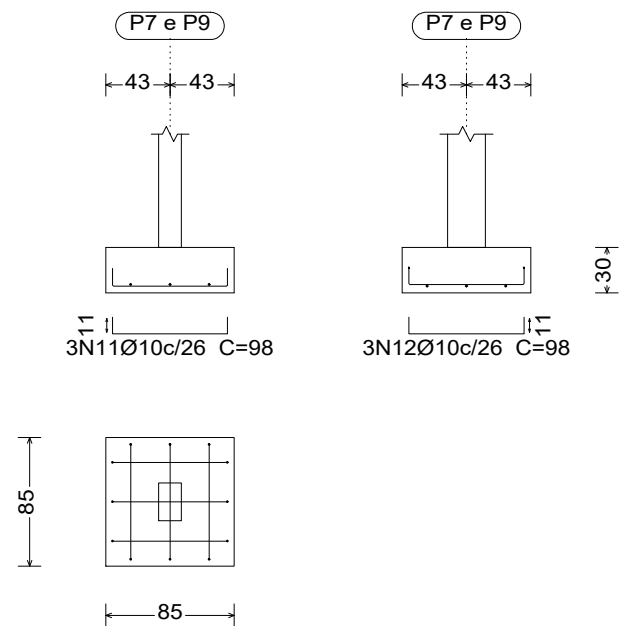

P7 e P9

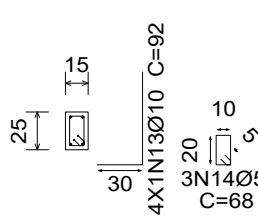

P8

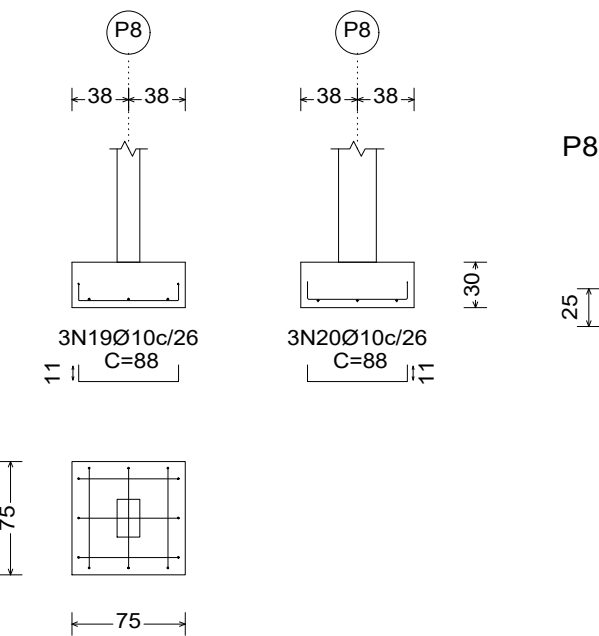

P8

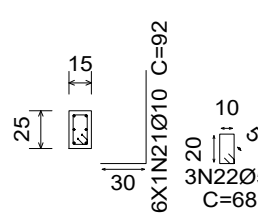

P4, P5, P21 e P22

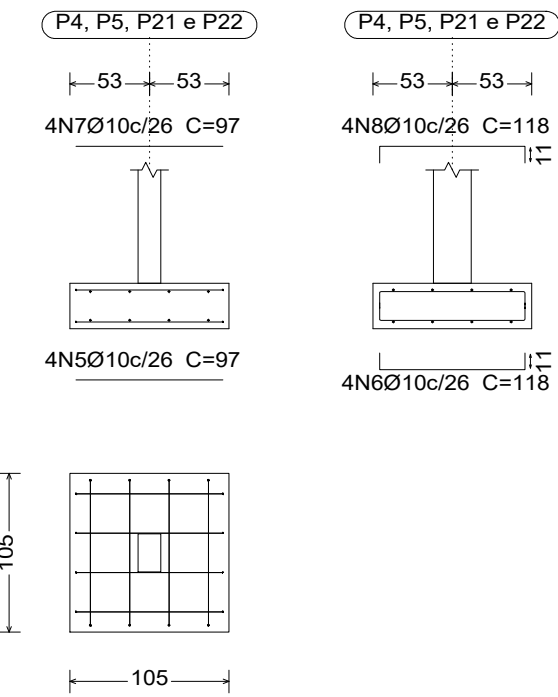

P4, P5, P21 e P22

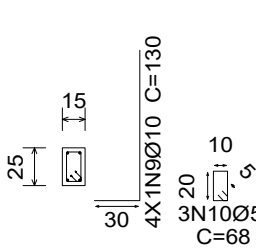

P1

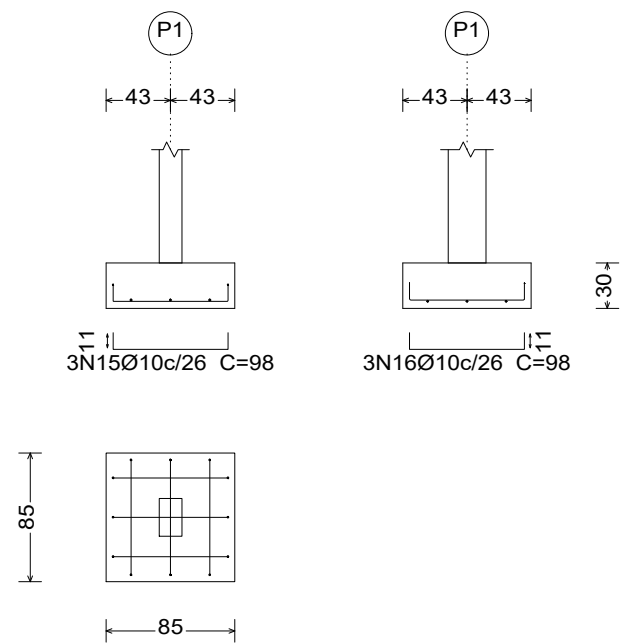

P1

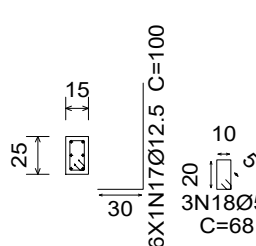

Elemento	Pos.	Diam.	Q.	Dob. (cm)	Reta (cm)	Dob. (cm)	Comp. (cm)	Total	CA-50 (kg)	CA-60 (kg)
P2=P10=P13=P14 P17=P18	1	Ø10	3	11	66	11	88	264	1.6	
	2	Ø10	3	11	66	11	88	264	1.6	
	3	Ø10	4	30	62		92	368	2.3	
	4	Ø5	3		68		68	204		0.3
	Total+10%: (x6):								6.1 36.6	0.3 1.8
P4=P5=P21=P22	5	Ø10	4		97		97	388	2.4	
	6	Ø10	4	11	96	11	118	472	2.9	
	7	Ø10	4		97		97	388	2.4	
	8	Ø10	4	11	96	11	118	472	2.9	
	9	Ø10	4	30	100		130	520	3.2	
	10	Ø5	3		68		68	204		0.3
	Total+10%: (x4):								15.2 60.8	0.3 1.2
P7=P9	11	Ø10	3	11	76	11	98	294	1.8	
	12	Ø10	3	11	76	11	98	294	1.8	
	13	Ø10	4	30	62		92	368	2.3	
	14	Ø5	3		68		68	204		0.3
	Total+10%: (x2):								6.5 13.0	0.3 0.6
P1	15	Ø10	3	11	76	11	98	294	1.8	
	16	Ø10	3	11	76	11	98	294	1.8	
	17	Ø12.5	6	30	70		100	600	5.8	
	18	Ø5	3		68		68	204		0.3
	Total+10%:								10.3	0.3
P8	19	Ø10	3	11	66	11	88	264	1.6	
	20	Ø10	3	11	66	11	88	264	1.6	
	21	Ø10	6	30	62		92	552	3.4	
	22	Ø5	3		68		68	204		0.3
	Total+10%:								7.3	0.3
								Ø5:	0.0	4.2
								Ø10:	121.7	0.0
								Ø12.5:	6.3	0.0
								Total:	128.0	4.2

Resumo Aço FUNDAÇÃO Detalhamento fundação		Comp. total (m)	Peso+10% (kg)	Total
CA-50	Ø10	179.2	121	
	Ø12.5	6.0	6	127
CA-60	Ø5	28.6	5	5
Total				132

<div>SECRETARIA DE ESTADO DA SEGURANÇA PÚBLICA</div> <div><b>SERGIPE</b> GOVERNO DO ESTADO</div>		DIRETORIA DE ARQUITETURA E ENGENHARIA PRAÇA TOBIAS BARRETO, nº 20, BAIRRO SÃO JOSÉ CEP: 49050-220 ARACAJU/SE TELS: (79)3216-5454 / (79)98851-9337	
TIPO: PROJETO DO MURO DE ALVENARIA NO CIRAST - CENTRO DE REFERÊNCIA EM ATENÇÃO A SAÚDE DO TRABALHO			Nº DA PRANCHA <b>03/06</b>
ASSUNTO: DETALHAMENTO DE SAPATAS			
END.: CIRAST - CENTRO DE REFERÊNCIA EM ATENÇÃO A SAÚDE DO TRABALHO AVENIDA JOÃO BATISTA, S/N, BAIRRO PONTO NOVO - ARACAJU/SE.			
AUTOR DO PROJETO: JOSÉ VITOR DE JESUS COSTA			
RESPONSÁVEL TÉCNICO: JOSÉ VITOR DE JESUS COSTA			CREA: 2719438219SE
ESCALA: 1/50	DATA: 08/2025	DESENHISTA: JOSÉ VITOR DE JESUS COSTA	

Este documento foi assinado digitalmente por JOSE VITOR DE JESUS COSTA

Protocolo de Assinatura(s)

O documento acima foi proposto para assinatura digital. Para verificar as assinaturas acesse o endereço <http://edocsergipe.se.gov.br/consultacodigo> e utilize o código abaixo para verificar se este documento é válido.

Código de verificação: QK9B-AMEA-OGR3-QPZZ



O(s) nome(s) indicado(s) para assinatura, bem como seu(s) status em 28/11/2025 é(são) :

Legenda: ● Aprovada ● Indeterminada ● Pendente

● JOSE VITOR DE JESUS COSTA 20/08/2025 08:38:10 (Certificado Digital)