

Relação do aço					
P1		P2		13xP3	
P4		6xP7		P10	
P17		P17		P18	
P20		P21			
AÇO	N	DIAM (mm)	QUANT	C.UNIT (cm)	C.TOTAL (cm)
CA80	1	5.0	83	83	6889
	2	5.0	66	60	3960
	3	5.0	26	67	1742
	4	5.0	6	54	324
	5	5.0	591	77	45507
	6	5.0	140	54	7560
	7	5.0	25	101	2525
	8	5.0	20	73	1460
	9	5.0	46	27	1242
	10	5.0	29	24	696
CA50	11	10.0	14	407	5698
	12	10.0	38	337	12806
	13	10.0	56	373	20888
	14	12.5	4	407	1628
	15	12.5	4	382	1528

Resumo do aço			
AÇO	DIAM (mm)	C.TOTAL (m)	PESO (kg)
CA50	10.0	394	242.9
	12.5	31.6	30.4
CA60	5.0	719.1	110.8
PESO TOTAL (kg)			

Volume de concreto (C-30) = 4.63 m³
Área de forma = 89.58 m²

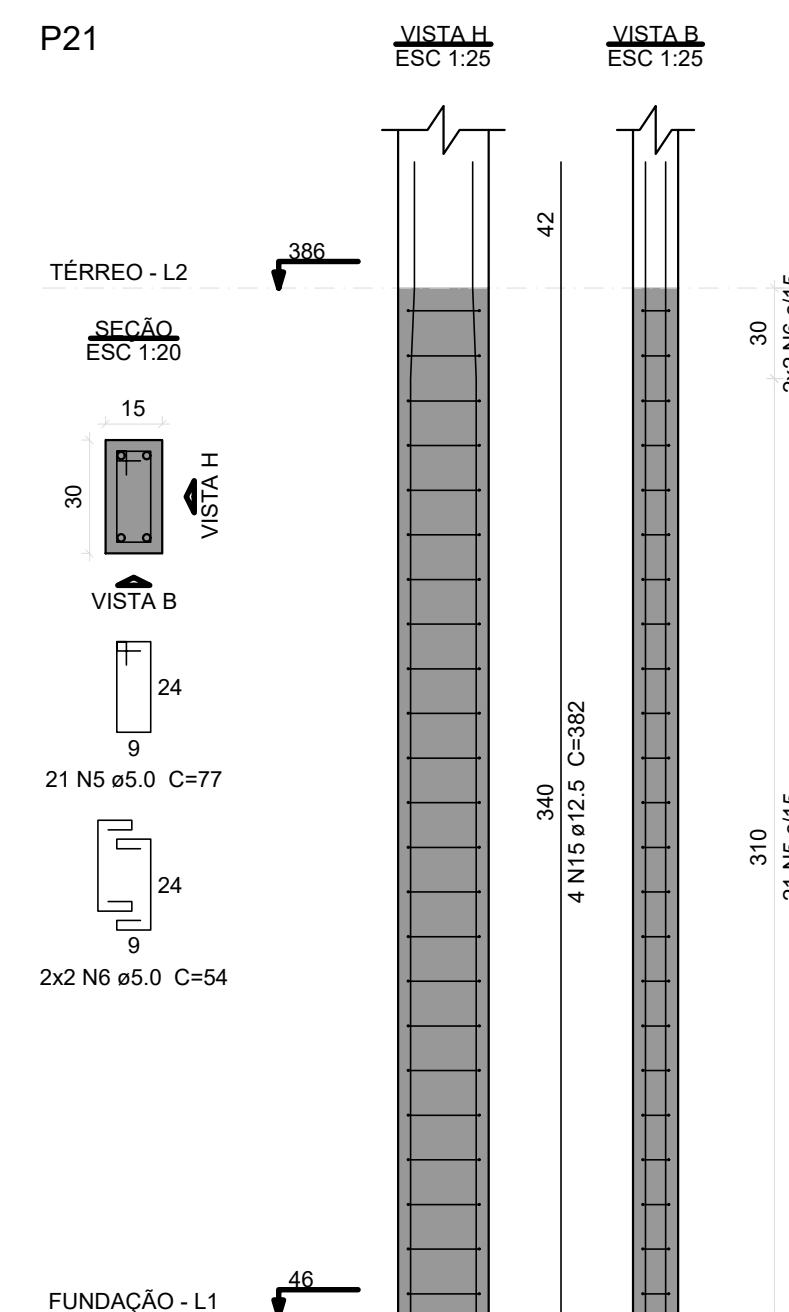
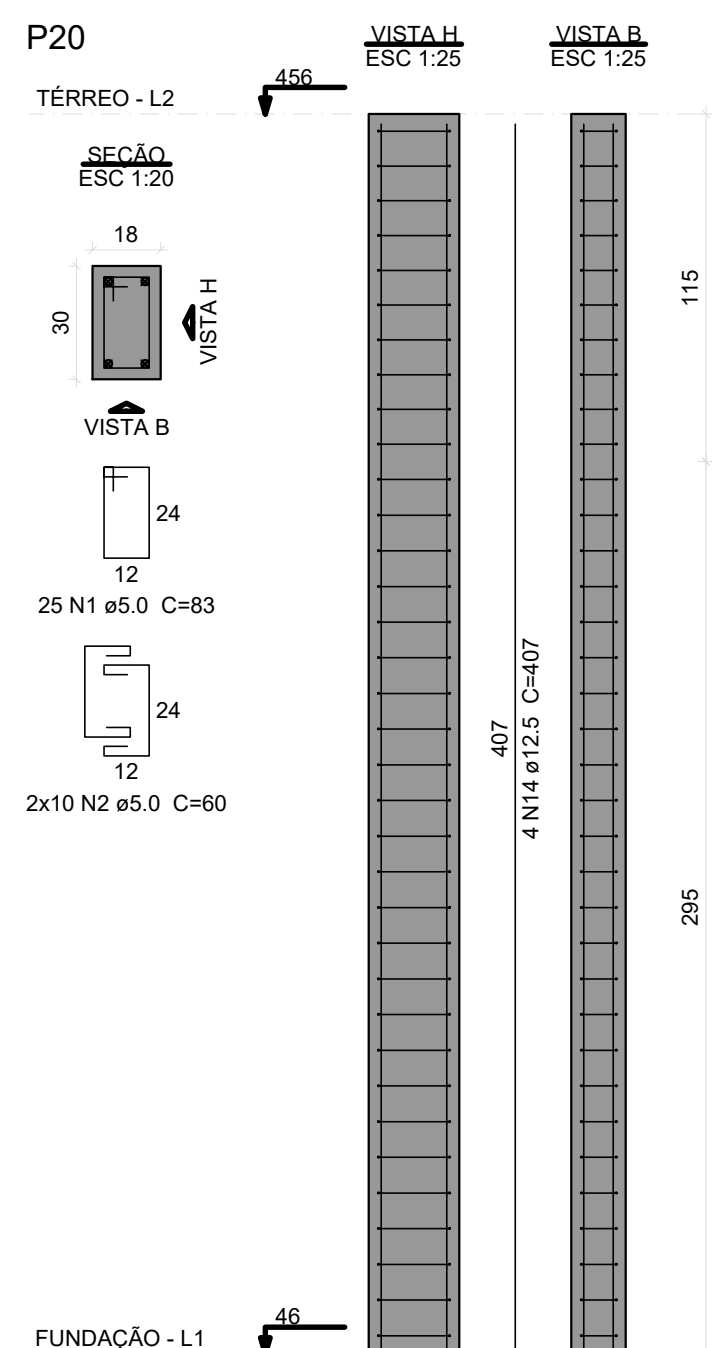
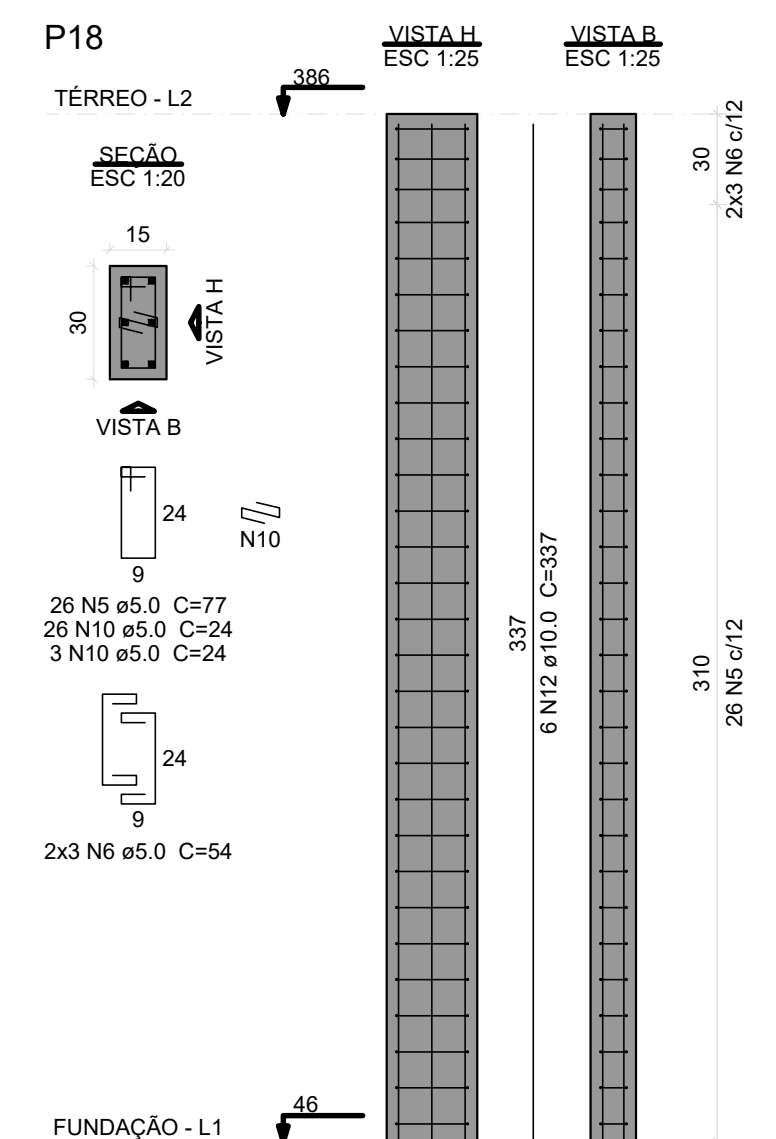
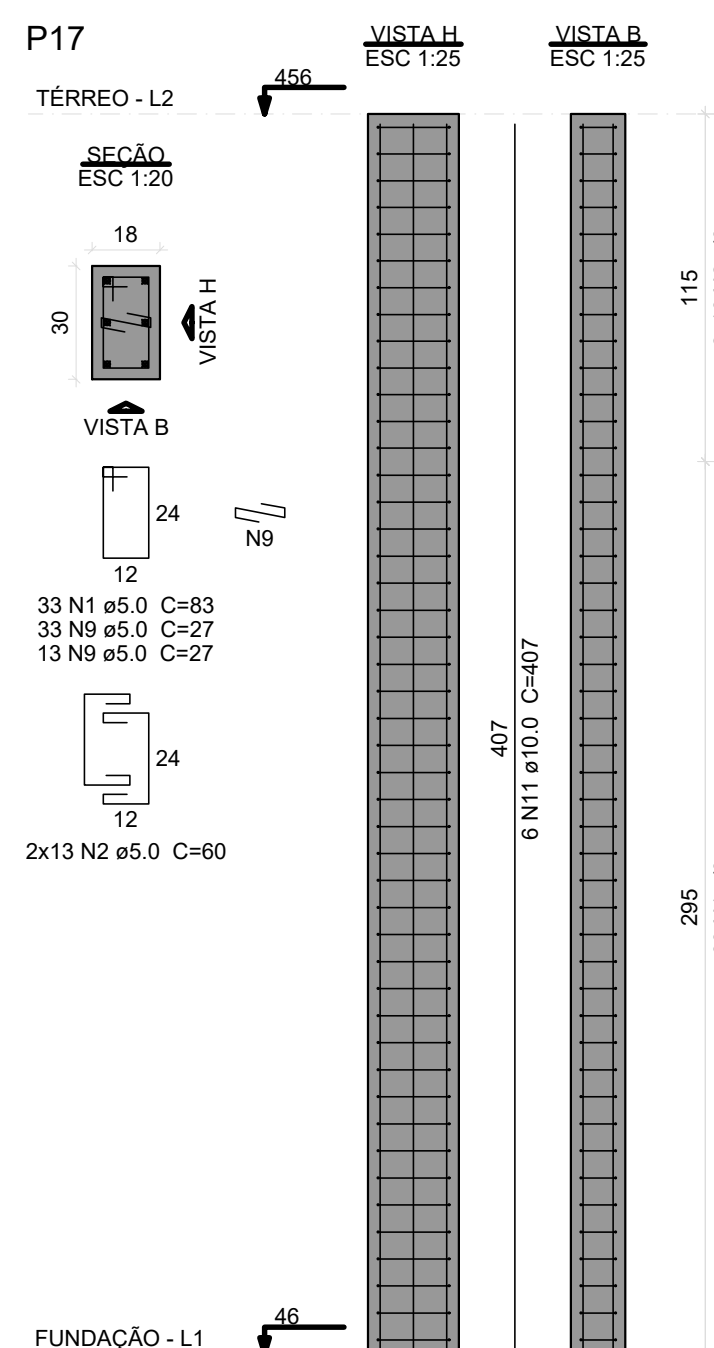
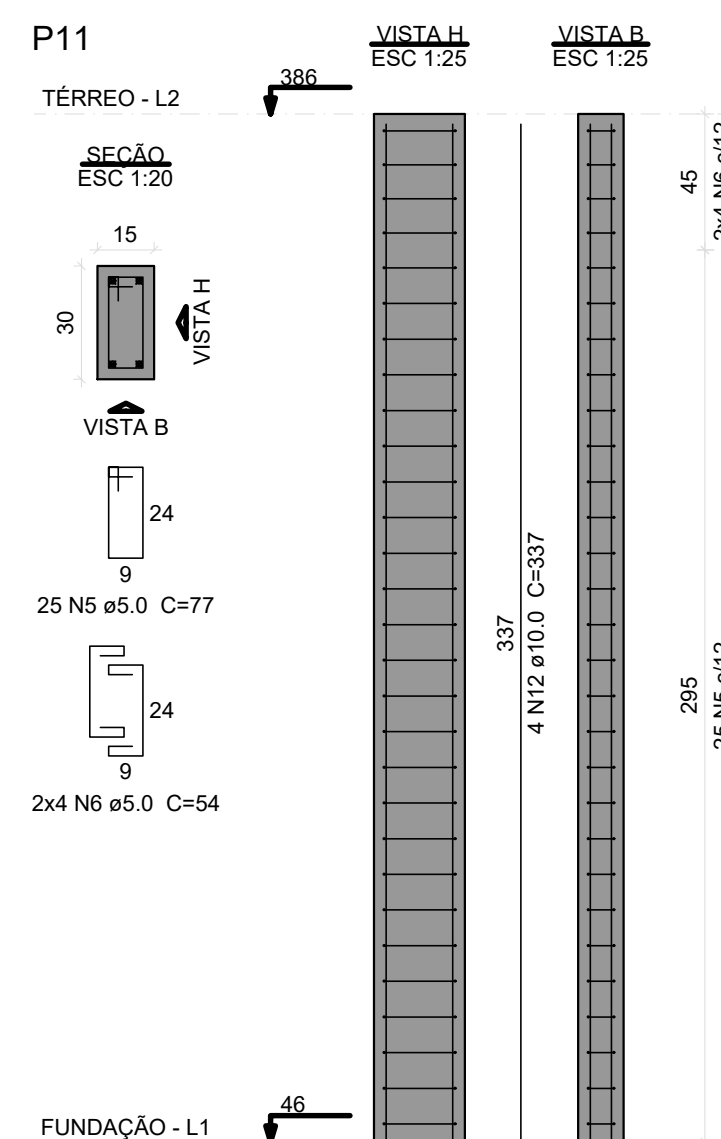

REVISÃO	DESCRIÇÃO	REVISADO POR	DATA
0	EMIÇÃO INICIAL	WAGNER DARY	<>

 SESGIPE GOVERNO DO ESTADO	DIRETORIA DE ARQUITETURA E EDIFICAÇÕES PRAÇA TOBIAS BARRETO, n° 20, BAIRRO SÃO JOSÉ CEP: 49050-220 ARACAJU/SE TELS: (79)3216-5454 / (79)98851-9337	
	TIPO: PROJETO ESTRUTURAL	
ASSUNTO: Pilares do pavimento Térreo	N° DA PRANCHETA: 7 15	
END.: RUA ÁLVARO TELES BONFIM, 265 – CARMÓPOLIS/SE		
AUTOR DO PROJETO: WAGNER DARY DA SILVA		
RESPONSÁVEL TÉCNICO: WAGNER DARY DA SILVA		RN: 270771497-6
ESCALA: INDICADA	DATA: OUT/2024	DESENHISTA: WAGNER DARY

Protocolo de Assinatura(s)

O documento acima foi proposto para assinatura digital. Para verificar as assinaturas acesse o endereço <http://edocsergipe.se.gov.br/consultacodigo> e utilize o código abaixo para verificar se este documento é válido.

Código de verificação: F0E4-FYVZ-GYUO-CVS5



O(s) nome(s) indicado(s) para assinatura, bem como seu(s) status em 26/11/2025 é(ão) :

Legenda: ■ Aprovada ■ Indeterminada ■ Pendente

■ WAGNER DARY DA SILVA 23/01/2025 09:30:17 (Certificado Digital)