

PROJETO ASSISTENCIAL 04/11/2024

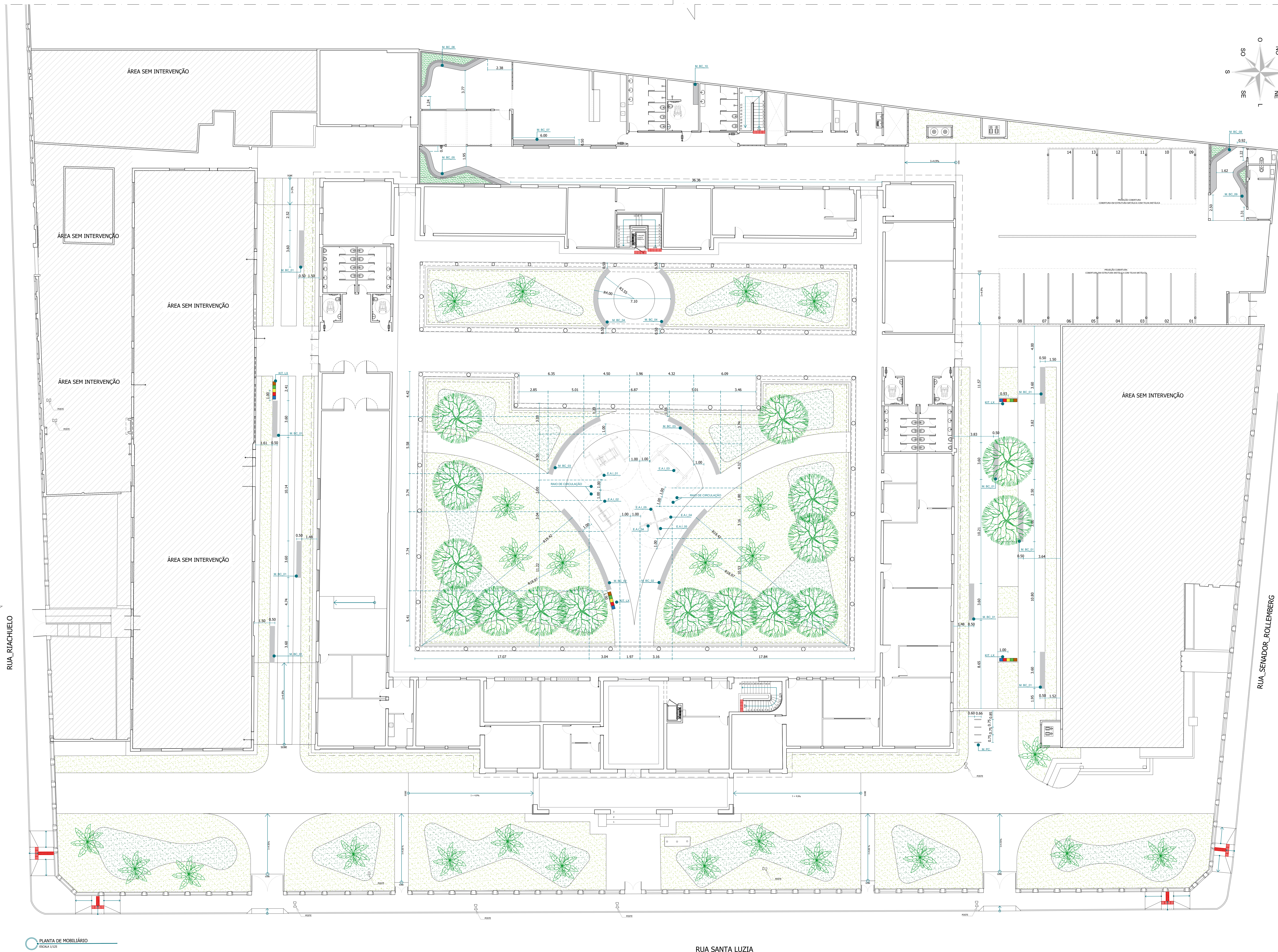

PLANTA DE MOBILIÁRIO
ESCALA 1:125

RUA SANTA LUZIA

NOTAS GERAIS

- Os projetos obedecem as leis, decretos, regulamentos, portarias e normas federais, estaduais/municipais e municipais diretas ou indiretamente aplicáveis a obras públicas, e em conformidade com as normas técnicas vigentes.
- Eventos Autorizados previstos conforme a Resolução (Caj. No. 07 de 2013), empossados sob a Lei 9603 de 1988 que determina a proteção de obra intelectual de projetos, estudos e obras plásticas concernentes à arquitetura e paisagem, sob a pena descrita no Artigo 148 do Código Penal (Decreto Lei No. 2464 de 1946).



P.S.E.-TABELA DE MOBILIÁRIOS E EQUIPAMENTOS

LEGENDA	CÓD.	DESCRIÇÃO	DÍMETRO LARGURA	PROFUNDIDADE	ALTURA	QTD.
MOBILIÁRIOS						
	M.PC	PARAQUÍCIO INDIVIDUAL INSTALAR 4 UNIDADES EM CONJUNTO	0,75 m	—	0,80 m	4
	M.B.C.01	BANCO LINEAR DE CONCRETO	3,60 m	0,50 m	0,45 m	9
	M.B.C.02	BANCO CURVO DE CONCRETO	9,25 m	0,45 m	0,45 m	2
	M.B.C.03	BANCO CURVO DE CONCRETO	7,75 m	0,45 m	0,45 m	2
	M.B.C.04	BANCO CURVO DE CONCRETO	6,65 m	0,45 m	0,45 m	2
	M.B.C.05	BANCO CURVO DE CONCRETO	CONFERIR DET. MOB.	0,75 m	0,45 m	1
	M.B.C.06	BANCO CURVO DE CONCRETO	CONFERIR DET. MOB.	0,75 m	0,45 m	1
	M.B.C.07	BANCO LINEAR DE CONCRETO	6,00 m	0,50 m	0,45 m	1
	M.B.C.08	BANCO CURVO DE CONCRETO	CONFERIR DET. MOB.	0,70 m	0,45 m	1
	M.B.C.09	BANCO CURVO DE CONCRETO	CONFERIR DET. MOB.	0,55 m	0,45 m	1
	M.B.C.10	BANCO LINEAR DE CONCRETO	CONFERIR DET. MOB.	0,70 m	0,46 m	1
	KIT LX	KIT COM 5 LIXEIRAS RECLAVADAS (METAL, ORGÂNICO/PAPEL, PLÁSTICO, E VIDRO)	—	—	—	4 KITS

EQUIPAMENTO ADAPTADO INFANTIL						
	E.A.I.01	BALANÇO ADAPTADO PARA CADEIRANTES	3,81 m	2,70 m	2,26 m	1
	E.A.I.02	BALANÇO DE CESTA ADAPTADO	2,40 m	1,70 m	2,50 m	1
	E.A.I.03	BALANÇO DE ASSENTO MOLDOADO	4,00 m	2,46 m	2,70 m	1
	E.A.I.04	PANEL INTERATIVO	1,50 m	0,07 m	0,90 m	2
	E.A.I.05	PANEL INTERATIVO	1,33 m	0,07 m	0,90 m	2

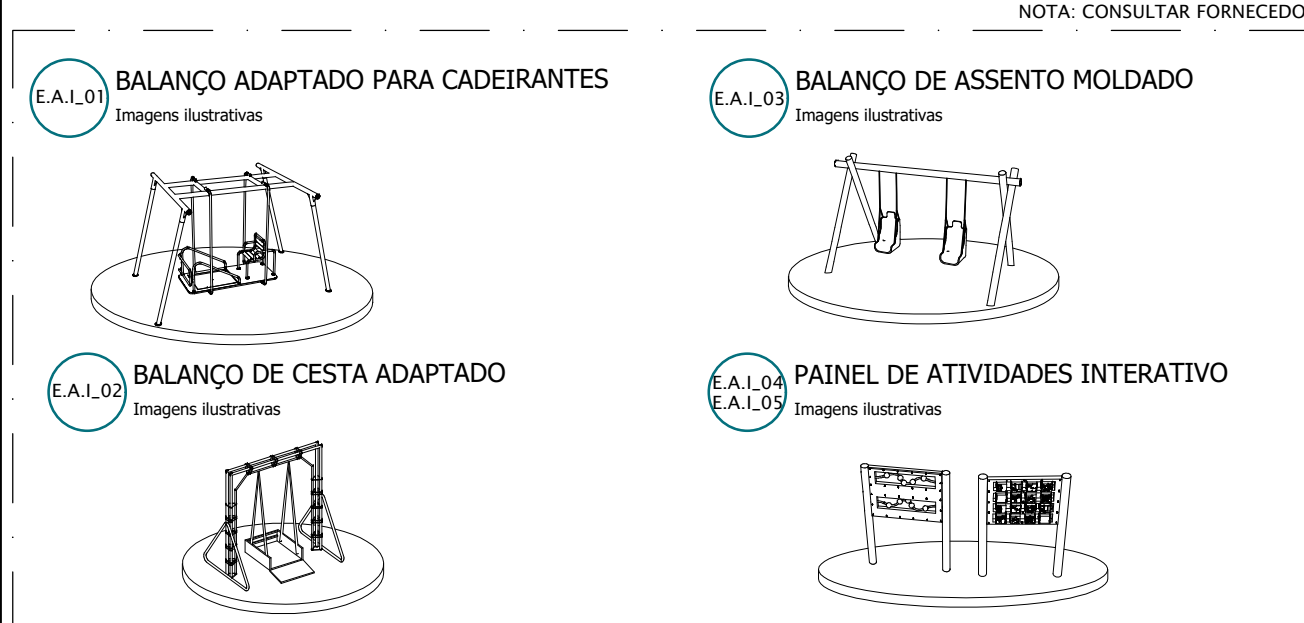

EQUIPAMENTO ADAPTADO INFANTIL - PARQUE INFANTIL
SEM ESCALA

REV.	DESCRIÇÃO	RESPONSÁVEL	DATA
R00	PE- EMISSÃO INICIAL	PROJETAR-SE	JUL/2024
R01	PE- REVISÃO ARQUITETÔNICA - AJUSTE BLOCO DE APOIO CIRCULACÃO VERTICAL, INSERÇÃO DE LAJE IMPERMEABILIZADA E ÁREA TÉCNICA	PROJETAR-SE	DEZ/2024
R02	PE- REVISÃO ARQUITETÔNICA - INSERÇÃO DA CASA DE GÁS E CASAS DE BOMBA, TROCA DO TIPO DE LIXEIRA E AJUSTE NO TELhado DA GUARITA	PROJETAR-SE	MAR/2025
R03	PE- REVISÃO ARQUITETÔNICA - ATUALIZAÇÃO DO QUADRO DE ÁREAS	PROJETAR-SE	JUN/2025

EQUIPE TÉCNICA PROJETAR-SE	
COORDENAÇÃO GERAL SERGILO D. SANTOS Arquitetura e Urbanismo CAU A 2205-9	ANDRESSA DOS SANTOS OLIVEIRA Arquitetura e Urbanismo CAU A 15983-2 CAYO MOREIRA ALcantara Arquitetura e Urbanismo CAU A 3605-6 LUCIANA BRITO DOS SANTOS MELO Arquitetura e Urbanismo CAU A 3605-6 SOPHIE ALVES PRADO PEREZ Arquitetura e Urbanismo CAU A 3605-5 VANESSA DOS ANJOS COSTA Arquitetura e Urbanismo CAU A 3605-2

PROJETO
SEASIC - SECRETARIA DE ESTADO DA ASSISTÊNCIA SOCIAL, INCLUSÃO E CIDADANIA

ENDEREÇO
Rua Santa Luzia, nº 680 - São José, Aracaju - SE

PROPOSTANTE
SECRETARIA DE ESTADO DA ASSISTÊNCIA SOCIAL, INCLUSÃO E CIDADANIA

ETAPA
PROJETO EXECUTIVO

TIPO
REFORMA

CONVÊNIO

PROJETAR.SE
Parceiro do Desenvolvimento de Sergipe

DESENVOLVE-SE
Agência Sergipe de Desenvolvimento

Endereço:
Avenida Mito Jorge Messias Vieira, nº 667
Bairro Corol do Meio
ARACAJU - SE
CEP: 49065-660
Fone: 79 3353 3355
Email: interprojetar@sergipe.org.br
Site: www.projetarsergipe.org.br