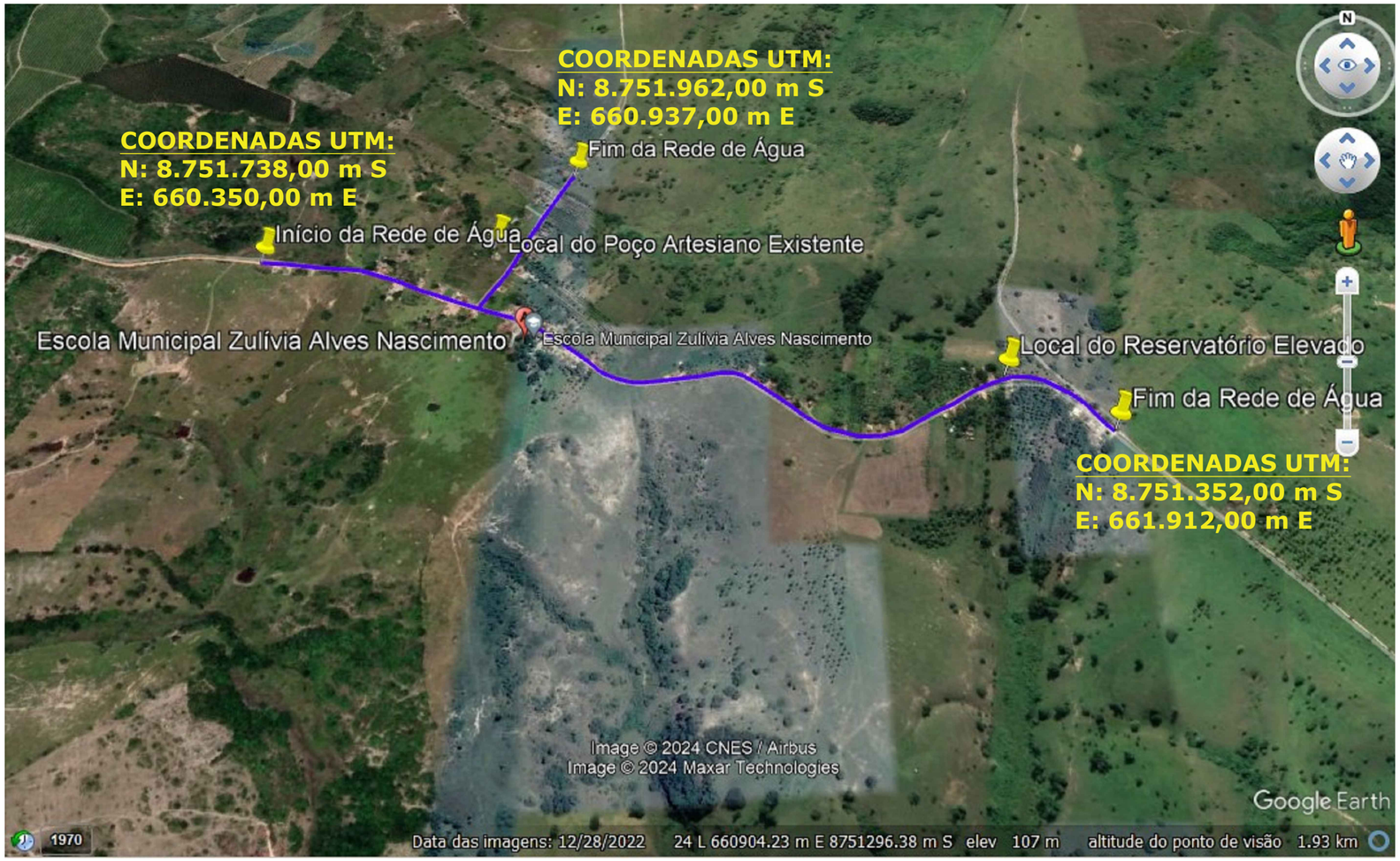

ÁREA DE INTERVENÇÃO

RESERVATÓRIO BAIXO DO POÇO EXISTENTE (DENOCS)

QUADRO DE ÁREAS

REDE DE ABASTECIMENTO DE ÁGUA DO POVOADO PALMEIRINHA

ÁREA DE INTERVENÇÃO	Nº DE RESIDÊNCIAS ABASTECIDA	EXTENSÃO DA REDE DE DISTRIBUIÇÃO	EXTENSÃO DA ADUTORA	ALTURA DO RESERVATÓRIO ELEVADO	CAPACIDADE DO RESERVATÓRIO ELEVADO	PROFUNDIDADE DA ESCAVAÇÃO
1.110,98 m²	35	2.221,97	1.448,15	4,50 M	20.000 L	50 CM

REVISÕES

Nº	ALTERAÇÃO/REVISÕES	REVISADO POR	DATA
01	EMISSÃO INICIAL	Eng. LINO	11.03.2024

PREFEITURA DE ARAUÁ
Cidade que cresce junto com o povo!

PREFEITURA MUNICIPAL DE ARAUÁ - SE
Praça Getúlio Vargas, 63, Centro, Arauá
CNPJ: 13.095.260/0001-30

REDE DE ABASTECIMENTO DE ÁGUA DO POVOADO PALMERINHA

PROPRIETÁRIO: PREFEITURA MUNICIPAL DE ARAUÁ - SE

ENDEREÇO: POVOADO PALMERINHA, ZONA RURAL

MUNICÍPIO - UF: ARAUÁ - SE

CLIENTE / PROPRIETÁRIO:

FÁBIO MANOEL ANDRADE COSTA
PREFEITO MUNICIPAL DE ARAUÁ

AUTOR DO PROJETO:

gov.br Documento assinado digitalmente
MILENA NICACIO MACEDO
Data: 21/03/2024 19:19:29-0300
Verifique em https://validar.iti.gov.br

MILENA NICACIO MACEDO
ENGENHEIRA CIVIL | CREA: 272033933-4

APROVAÇÕES:

PROJETO APROVADO
PREFEITURA DE ARAUÁ

EM ____/____/____

Secretário Municipal de Obras de Arauá

CREA

RA

PROJETO DE ENGENHARIA

COORDENAÇÃO: Setor de Engenharia da Secretaria Municipal de Obras de Arauá

PRANCHA: LOCALIZAÇÃO

FASE DO EMPREENDIMENTO:
- [x] PLANEJAMENTO
- [ ] IMPLANTAÇÃO
- [ ] OPERAÇÃO

CRIAÇÃO: 13/03/2024 21:10:42

TAMANHO DO PAPEL: ISO full bleed A2 (420.00 x 594.00 MM)

TAMANHO DO ARQUIVO: 25.37 Mb

ESCALA: sem escala

ÚLTIMA ATUALIZAÇÃO: 20/03/2024 21:18:22

DIRETÓRIO ARQUIVO: C:\Users\Lino\Documents\Lino\Projetos\Prefeitura de Arauá\Abastecimento Água Palmerinha\Projetos\LOC_REDE_ÁGUA_PALMERINHA.dwg

PLOTAGEM: 20/03/2024 21:19:19

OBSERVAÇÃO: PROJETO DE ENGENHARIA A SER EXECUTADO CONFORME PLANO DE AÇÃO Nº 09032022-021173 COM RECURSOS DA PREFEITURA DE ARAUÁ E GOVERNO FEDERAL.

CONFIGURAÇÃO PLOTAGEM: Lino.ctb

PRANCHA: 01/01