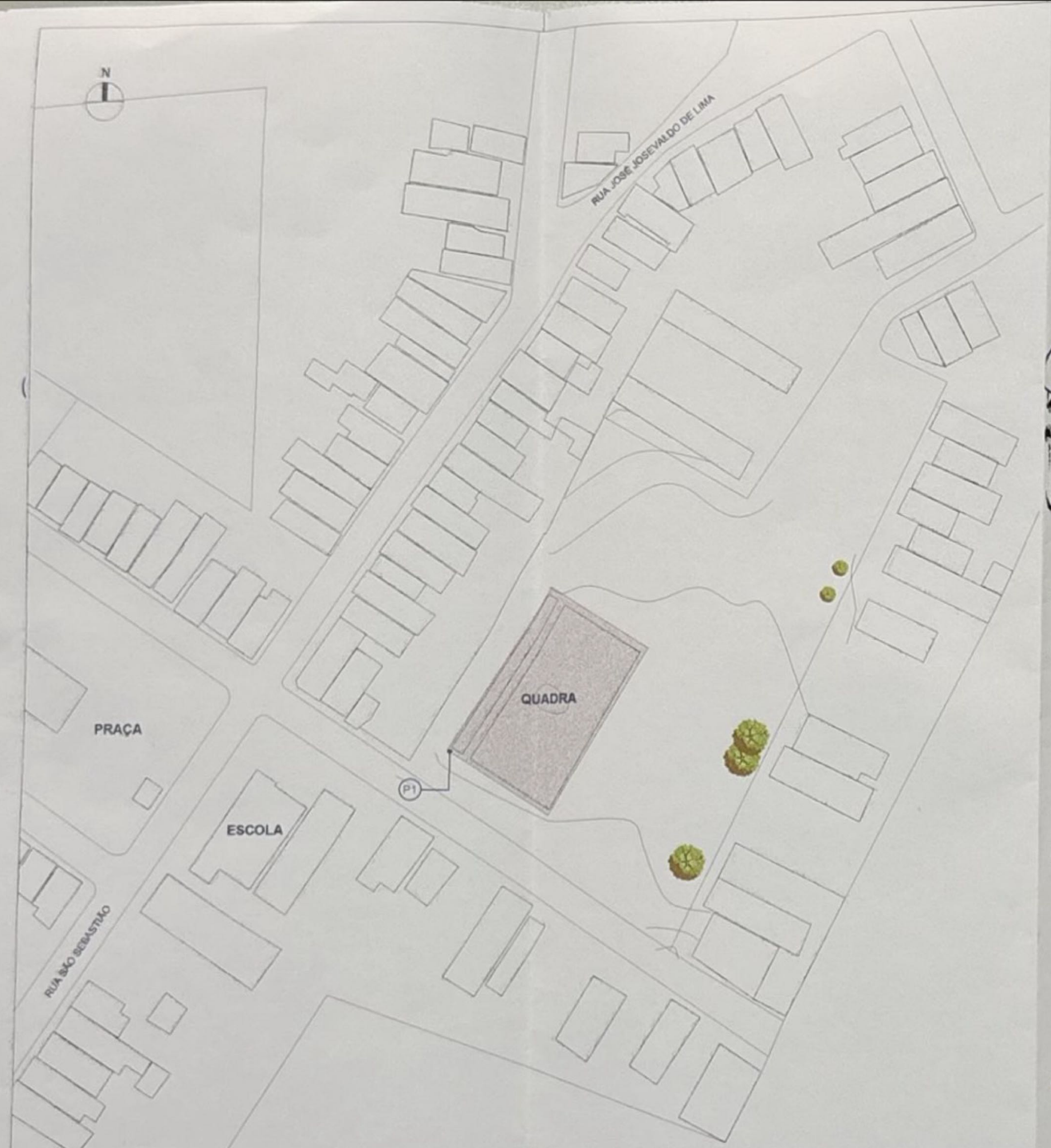

PLANTA DE SITUAÇÃO
ESCALA: 1/1000

P01	
LATITUDE	10°22'34.597"S
LONGITUDE	37°36'29.411"O

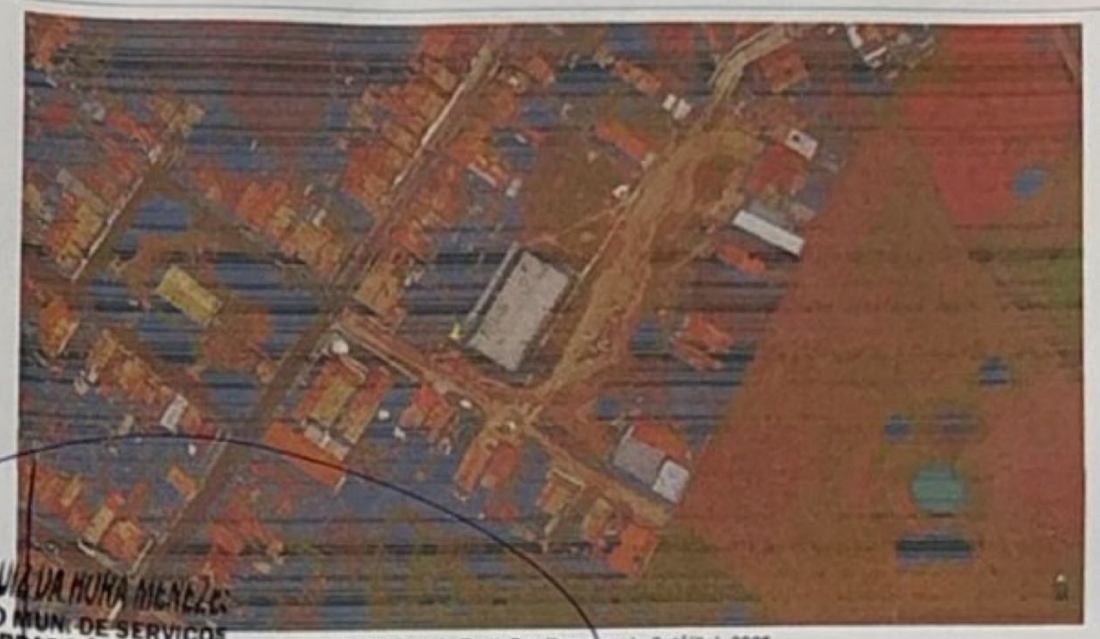

Fonte: Google Earth Pro (Imagem de Satélite), 2026.
Data da captura de tela: 22/04/2026

HERMESON LUIZ DA HORA MENEZES
SECRETÁRIO MUN. DE SERVIÇOS E DAS OBRAS PÚBLICAS

APROVADO

ESTADO DE SERGIPE
PREFEITURA MUNICIPAL DE CARIRA
SECRETARIA MUNICIPA DOS SERVIÇOS E DAS OBRAS PÚBLICAS
SEMSOP

PREFEITURA DE CARIRA
FUNDADA EM 1953

PROJETO ARQUITETÔNICO

TEMA: REFORMA DA QUADRA DE ALTOS VERDES

Nº DO PATRIMÔNIO:

PROPRIETÁRIO: PREFEITURA MUNICIPAL DE CARIRA
CNPJ: 13.099.882/0001-36

SETOR: SECRETARIA MUNICIPAL DE OBRAS

ENDEREÇO: POVOADO ALTOS VERDES

BAIRRO/POVOADO: CENTRO - CARIRA/SE
CEP: 49.550-000

NOME DO PATRIMÔNIO PÚBLICO: QUADRA POLIESPORTIVA DO POVOADO ALTOS VERDES

ADMINISTRAÇÃO:

DIOGO MENEZES MACHADO
PREFEITO MUNICIPAL DE CARIRA

RESPONSÁVEL TÉCNICO:

VANESSA ALMEIDA CAVALCANTE
ARQUITETA E URBANISTA
CAU/BR A183343-9

CONTEÚDO: PLANTA DE SITUAÇÃO

DESENHO:

DATA: 30/04/2026

ESCALA: 1/1000

REVISÃO:

ÁREAS:

ÁREA ÚTIL	928,96m²
ÁREA CONSTRUÍDA	1000,00m²

ESCRITURA:

LIVRO:

FOLHA:

PRANCHA: 01/04

Prefeitura Municipal de Carira/SE - Praça Olímpio Rabelo de Morais - nº 88
Bairro Centro - CEP: 49.550-000 - Fone (79) 98113-1684 - CNPJ: 13.099.882/0001-36
E-mail: secobras.pmcarira@carira.se.gov.br