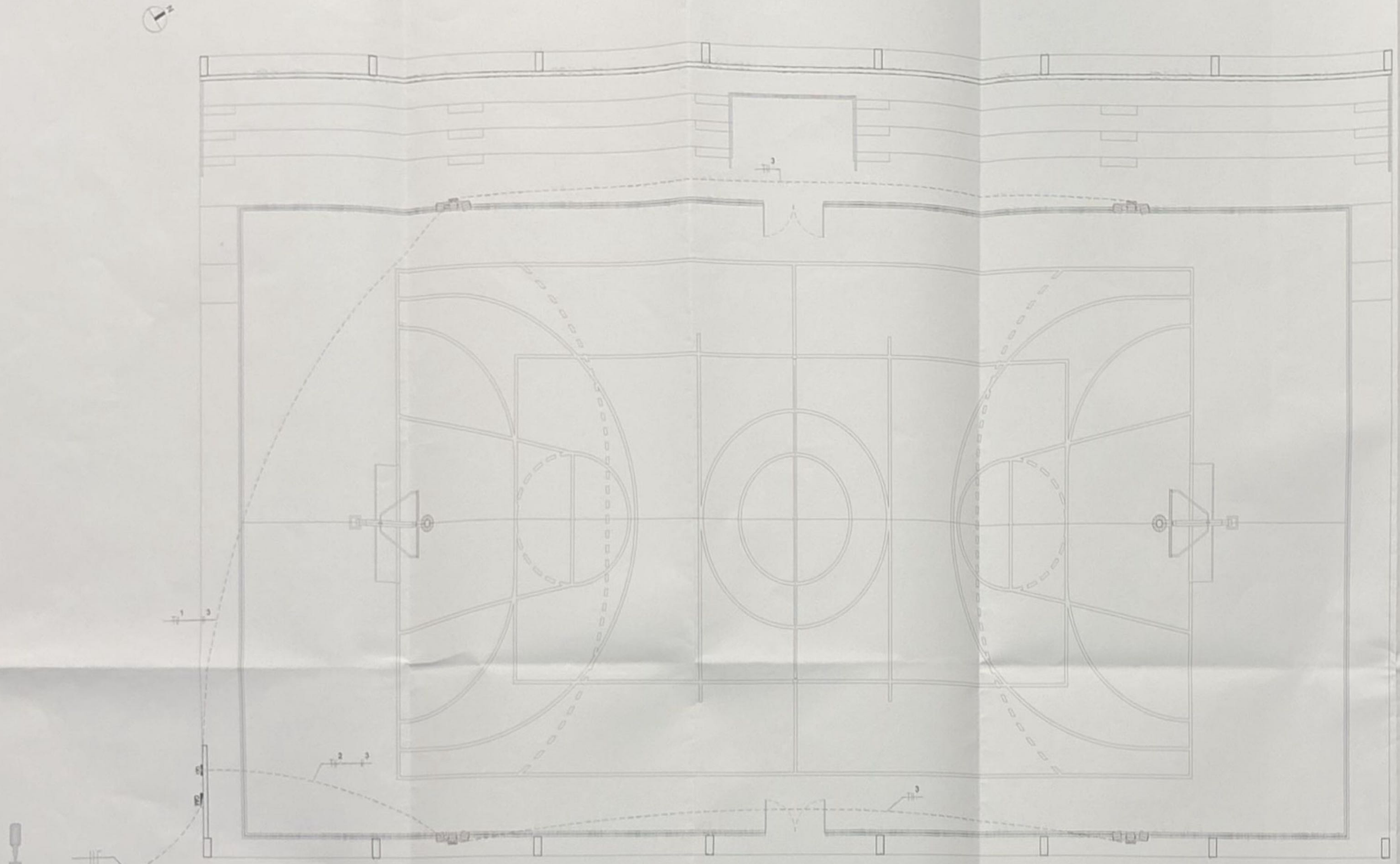

PLANTA BAIXA - ELÉTRICA
ESCALA: 1/75

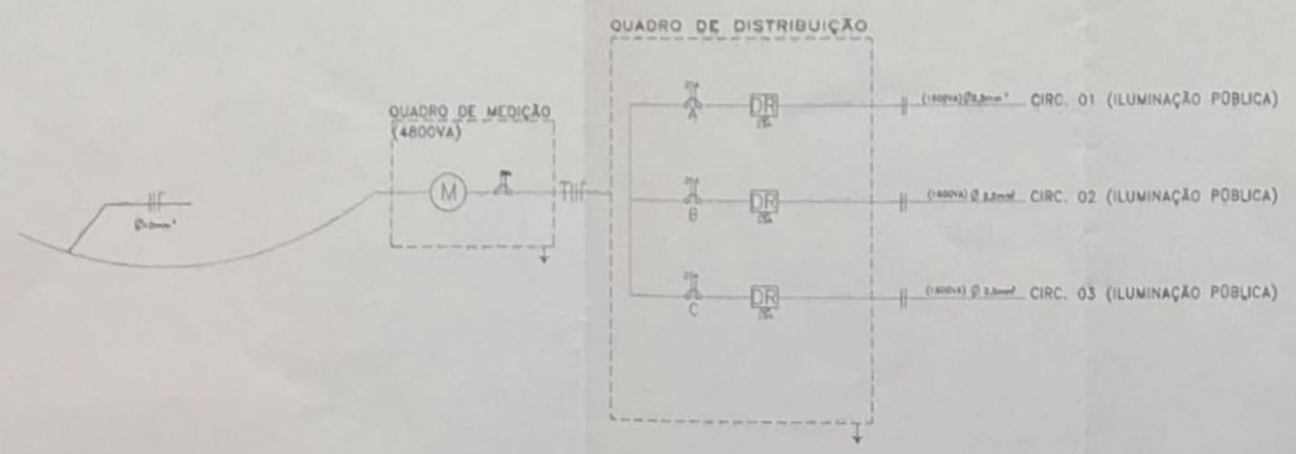

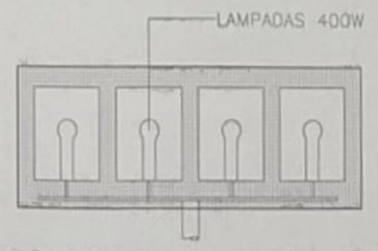

REFLETOR – VISTA FRONTAL

CONVENÇÕES

- QD — QUADRO DE DISTRIBUIÇÃO DE LUZ
- QM — QUADRO DE MEDIÇÃO
- DISJUNTOR TERMOMAGNÉTICO BIPOLAR
- REFLETORES COM LÂMPADAS 400W
- CONDUTORES NEUTRO, FASE, TERRA E RETORNO
- ELETRODUTO ENTERRADO
- Ø INDICAÇÃO DE DIMENSÃO DE ELETRODUTO
- HASTE DE TERRA COBREADAS 5/8" x 2,40m
- POSTE COM UMA LUMINÁRIA

HERMESON LUIZ DA HORA MENEZES
SECRETÁRIO MUN. DE SERVIÇOS E DAS OBRAS PÚBLICAS
APROVADO

ESTADO DE SERGIPE
PREFEITURA MUNICIPAL DE CARIRA
SECRETARIA MUNICIPA DOS SERVIÇOS E DAS OBRAS PÚBLICAS
SEMSOP

PREFEITURA DE CARIRA
FUNDADA EM 1953

PROJETO ELÉTRICO

TEMA: REFORMA DA QUADRA DE ALTOS VERDES	Nº DO PATRIMÔNIO:
PROPRIETÁRIO: PREFEITURA MUNICIPAL DE CARIRA — CNPJ: 13.099.882/0001-36	NOME DO PATRIMÔNIO PÚBLICO: QUADRA POLIESPORTIVA DO POVOADO ALTOS VERDES
SETOR: SECRETARIA MUNICIPAL DE OBRAS	
ENDEREÇO: POVOADO ALTOS VERDES	
BAIRRO/POVOADO: CENTRO - CARIRA/SE — CEP: 49.550-000	

ADMINISTRAÇÃO:
DIOGO MENEZES MACHADO
PREFEITO MUNICIPAL DE CARIRA

RESPONSÁVEL TÉCNICO:
VANESSA ALMEIDA CAVALCANTE
ARQUITETA E URBANISTA
CAU/BR A183343-0

gov.br — Documento assinado digitalmente
VANESSA ALMEIDA CAVALCANTE
Data: 18/08/2026 13:03:38-0300
Verifique em https://validar.iti.gov.br

CONTEÚDO: PLANTA BAIXA - ELÉTRICA	DESENHO:	DATA: 30/04/2026
	ESCALA: 1/75	REVISÃO:
ÁREAS: ÁREA ÚTIL 928,96m² / ÁREA CONSTRUÍDA 1000,00m²	ESCRITURA:	PRANCHA: 01/01
	LIVRO:	
	FOLHA:	

Prefeitura Municipal de Carira/SE - Praça Olímpio Rubelo de Morais - nº 58
Bairro Centro - CEP: 49.550-000 - Fone (79) 89113-1964 - CNPJ: 13.099.882/0001-36
E-mail: secsoiras.pmcarira@carira.se.gov.br

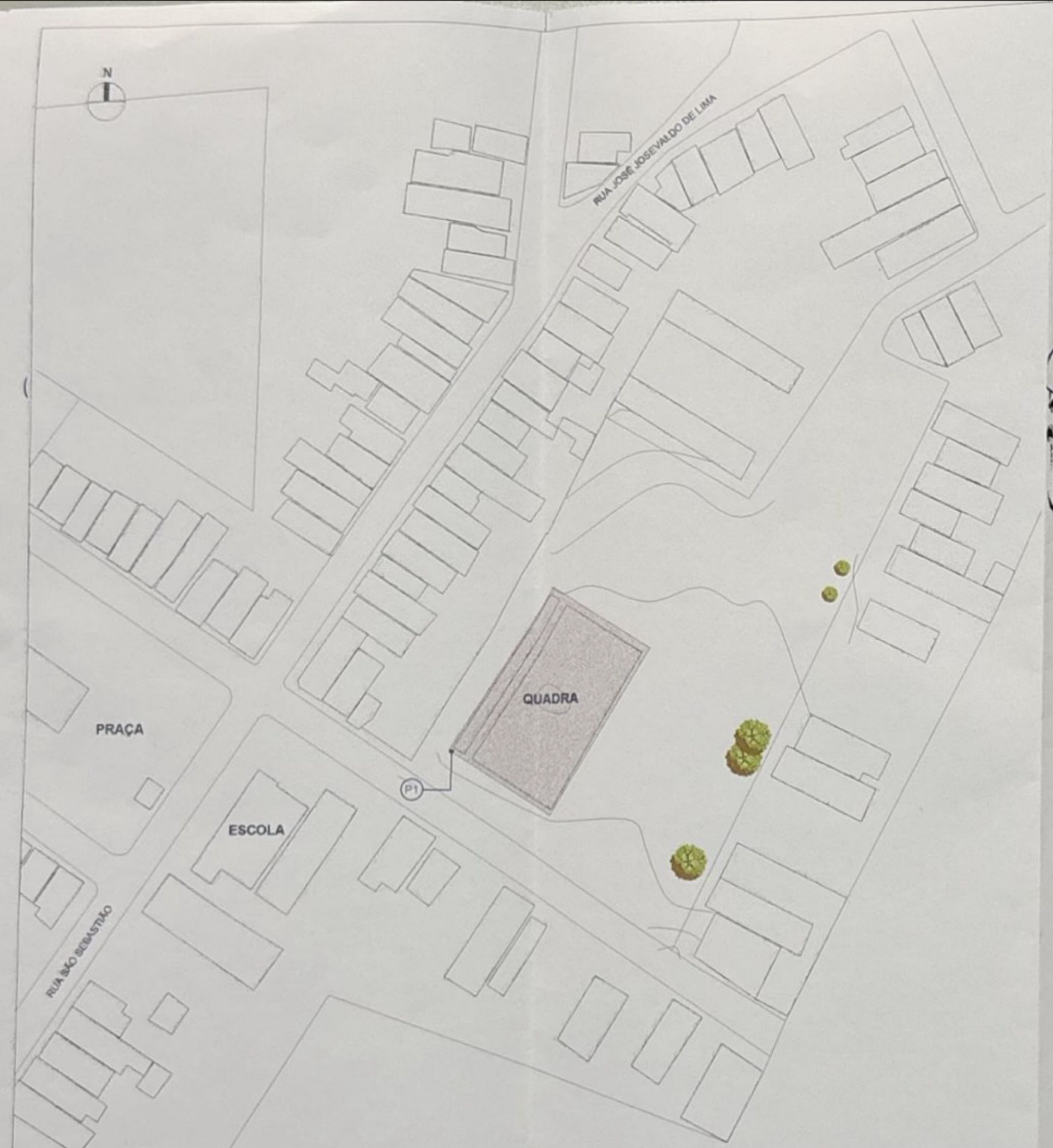

PLANTA DE SITUAÇÃO
ESCALA: 1/1000

P01	
LATITUDE	10°22'34.597"S
LONGITUDE	37°36'29.411"O

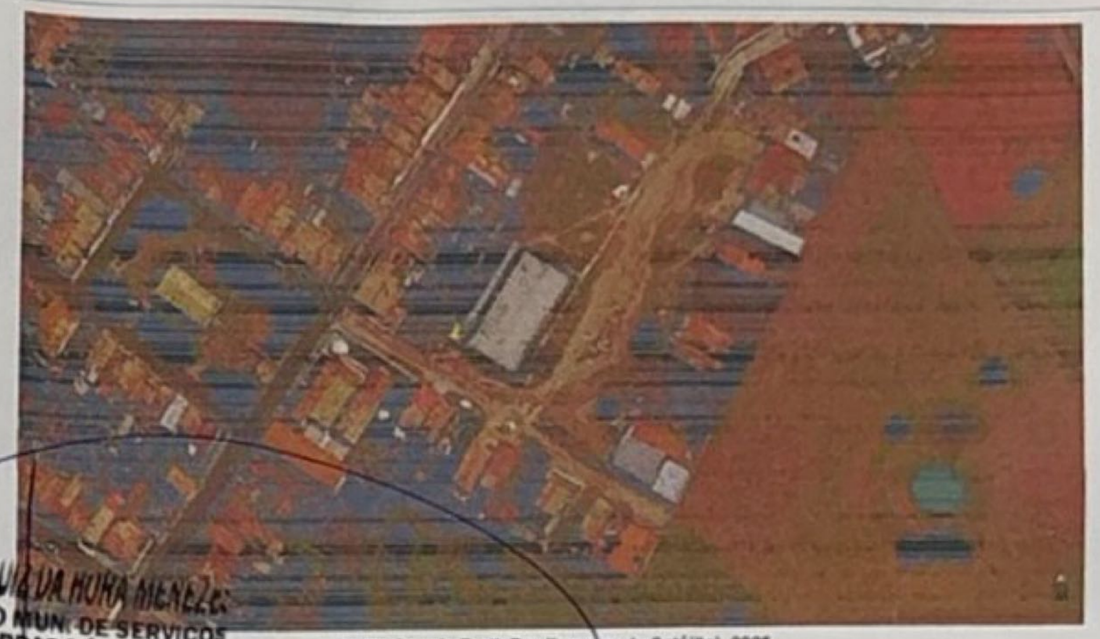

Fonte: Google Earth Pro (Imagem de Satélite), 2026.
Data da captura de tela: 22/04/2026

HERMESON LUIZ DA HORA MENEZES
SECRETÁRIO MUN. DE SERVIÇOS E DAS OBRAS PÚBLICAS

APROVADO

ESTADO DE SERGIPE
PREFEITURA MUNICIPAL DE CARIRA
SECRETARIA MUNICIPA DOS SERVIÇOS E DAS OBRAS PÚBLICAS
SEMSOP

PREFEITURA DE CARIRA
FUNDADA EM 1953

PROJETO ARQUITETÔNICO

TEMA: REFORMA DA QUADRA DE ALTOS VERDES

Nº DO PATRIMÔNIO:

PROPRIETÁRIO: PREFEITURA MUNICIPAL DE CARIRA
CNPJ: 13.099.882/0001-36

SETOR: SECRETARIA MUNICIPAL DE OBRAS

ENDEREÇO: POVOADO ALTOS VERDES

BAIRRO/POVOADO: CENTRO - CARIRA/SE
CEP: 49.550-000

NOME DO PATRIMÔNIO PÚBLICO: QUADRA POLIESPORTIVA DO POVOADO ALTOS VERDES

ADMINISTRAÇÃO:

DIOGO MENEZES MACHADO
PREFEITO MUNICIPAL DE CARIRA

RESPONSÁVEL TÉCNICO:

VANESSA ALMEIDA CAVALCANTE
ARQUITETA E URBANISTA
CAU/BR A183343-9

CONTEÚDO: PLANTA DE SITUAÇÃO

DESENHO:

DATA: 30/04/2026

ESCALA: 1/1000

REVISÃO:

ÁREAS:

ÁREA ÚTIL	928,96m²
ÁREA CONSTRUÍDA	1000,00m²

ESCRITURA:

LIVRO:

FOLHA:

PRANCHA: 01/04

Prefeitura Municipal de Carira/SE - Praça Olímpio Rabelo de Morais - nº 88
Bairro Centro - CEP: 49.550-000 - Fone (79) 98113-1684 - CNPJ: 13.099.882/0001-36
E-mail: secobras.pmcarira@carira.se.gov.br

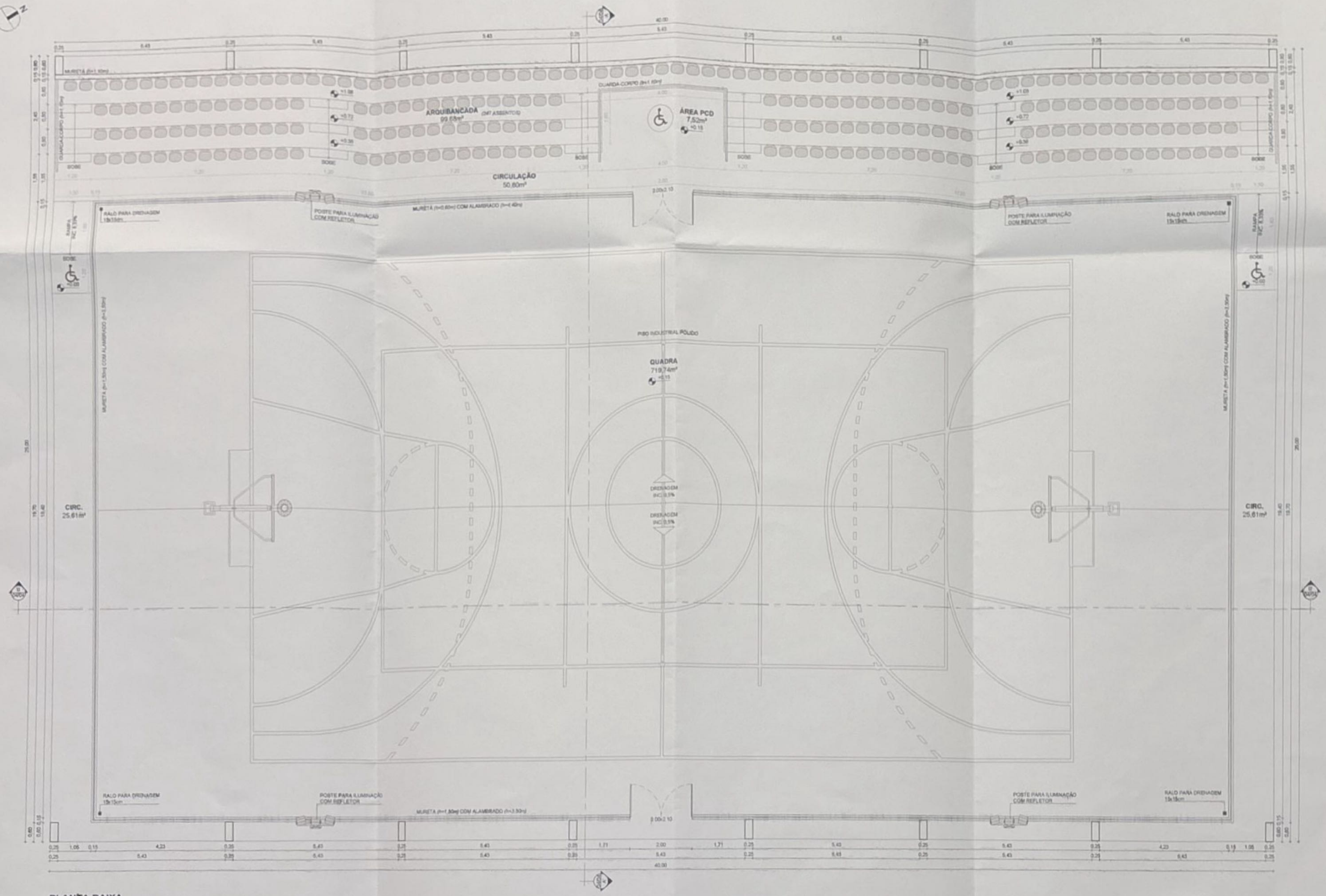

PLANTA BAIXA
ESCALA: 1/75

HERMESON LUIZ DA HORA MENEZES
SECRETÁRIO MUN. DE SERVIÇOS E DAS OBRAS PÚBLICAS
APROVADO

ESTADO DE SERGIPE
PREFEITURA MUNICIPAL DE CARIRA
SECRETARIA MUNICIPA DOS SERVIÇOS E DAS OBRAS PÚBLICAS
SEMSOP

PROJETO ARQUITETÔNI

TEMA: REFORMA DA QUADRA DE ALTOS VERDES

PROPRIETÁRIO: PREFEITURA MUNICIPAL DE CARIRA — CNPJ: 13.099.882/0001-36

SETOR: SECRETARIA MUNICIPAL DE OBRAS

ENDEREÇO: POVOADO ALTOS VERDES

BAIRRO/POVOADO: CENTRO - CARIRA/SE — CEP: 49.550-000

Nº DO PAT

NOME D
QUAD
DO POV

ADMINISTRAÇÃO:
DIOGO MENEZES MACHADO
PREFEITO MUNICIPAL DE CARIRA

RESPONSÁVEL TÉCNICO:
VANESSA PEREIRA CAVALCANTE
ARQUITETA E URBANISTA
CAU/BR A183343-0

CONTEÚDO: PLANTA BAIXA

DESENHO:

ESCALA: 1/75

ÁREAS:
ÁREA ÚTIL 928,96m²
ÁREA CONSTRUÍDA 1000,00m²

ESCRITURA:

LIVRO:

FOLHA:

Prefeitura Municipal de Carira/SE - Praça Cônego Rubelo de Morais - nº 59
Bairro Centro - CEP: 49.550-000 - Fone (79) 98119-1864 - CNPJ: 13.099.882/0001-36
E-mail: semobrab.pmcarira@carira.se.gov.br

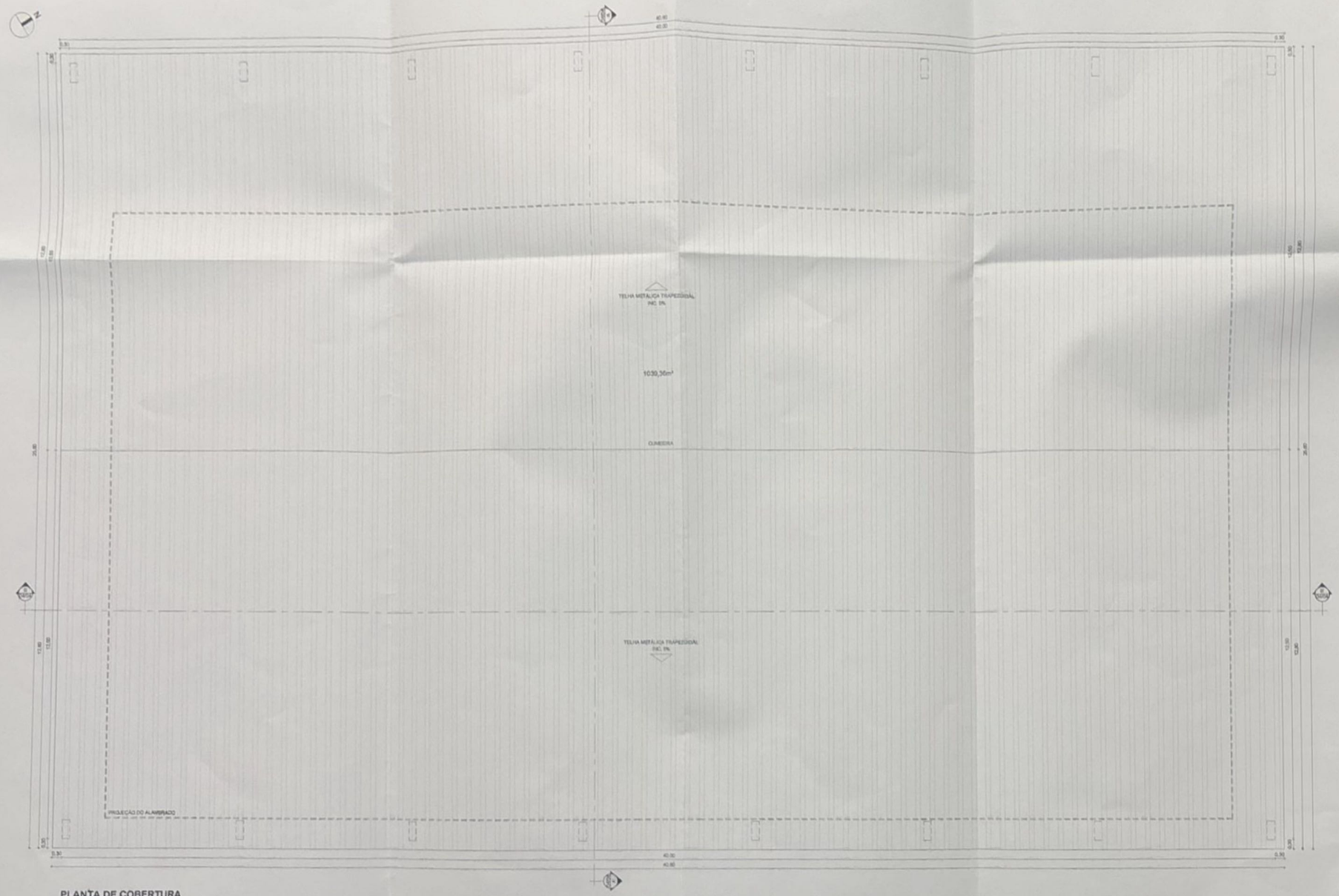

PLANTA DE COBERTURA
ESCALA: 1/75

HERMESON LUIZ DA HORA MENEZES
SECRETÁRIO MUN. DE SERVIÇOS E DAS OBRAS PÚBLICAS

APROVADO

ESTADO DE SERGIPE
PREFEITURA MUNICIPAL DE CARIRA
SECRETARIA MUNICIPA DOS SERVIÇOS E DAS OBRAS PÚBLICAS
SEMSOP

PREFEITURA DE CARIRA
FUNDADA EM 1953

PROJETO ARQUITETÔNICO

TEMA: REFORMA DA QUADRA DE ALTOS VERDES		Nº DO PATRIMÔNIO:
PROPRIETÁRIO: PREFEITURA MUNICIPAL DE CARIRA	CNPJ: 13.099.882/0001-36	NOME DO PATRIMÔNIO PÚBLICO: QUADRA POLIESPORTIVA DO POVOADO ALTOS VERDES
SETOR: SECRETARIA MUNICIPAL DE OBRAS		
ENDEREÇO: POVOADO ALTOS VERDES		
BAIRRO/POVOADO: CENTRO - CARIRA/SE	CEP: 49.550-000	

ADMINISTRAÇÃO:
DIOGO MENEZES MACHADO
PREFEITO MUNICIPAL DE CARIRA

RESPONSÁVEL TÉCNICO:
VANESSA ALMEIDA CAVALCANTE
ARQUITETA E URBANISTA
CAU/BR A183343-0

CONTEÚDO: PLANTA DE COBERTURA	DESENHO:	DATA: 30/04/2026
	ESCALA: 1/75	REVISÃO:
ÁREAS: ÁREA ÚTIL 928,96m² ÁREA CONSTRUÍDA 1000,00m²	ESCRITURA:	PRANCHA: 03/04
	LIVRO:	
	FOLHA:	

Prefeitura Municipal de Carira/SE - Praça Olímpio Rabelo de Morais - nº 58
Bairro Centro - CEP: 49.550-000 - Fone (79) 99113-1984 - CNPJ: 13.099.882/0001-36
E-mail: sesobras.pmcarira@carira.se.gov.br

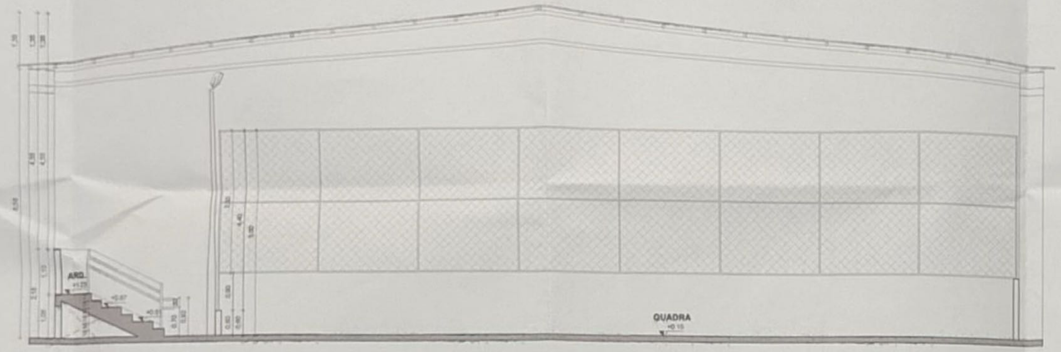

CORTE TRANSVERSAL AA'
ESCALA: 1/75

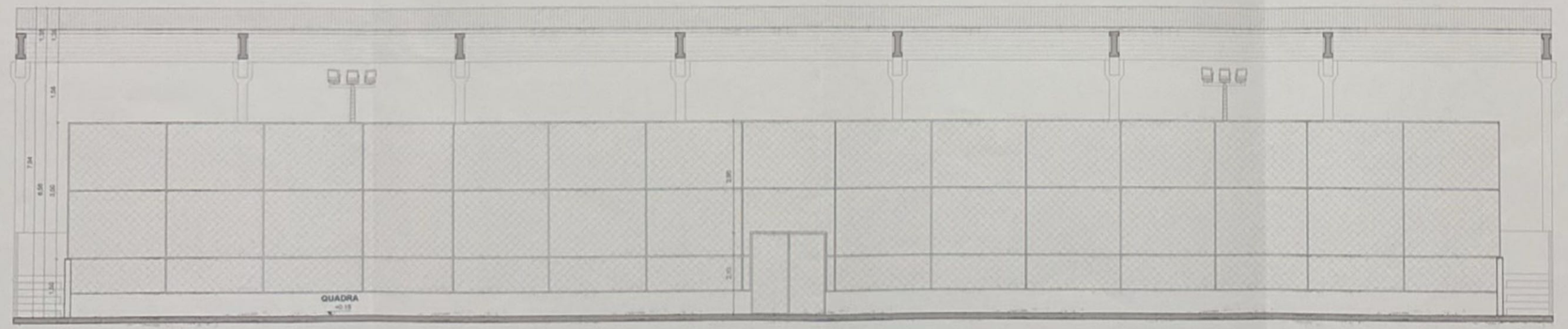

CORTE LONGITUDINAL BB'
ESCALA: 1/75

HENRYSON LUIZ DA MOTA MENEZES
SECRETÁRIO MUN. DE SERVIÇOS E DAS OBRAS PÚBLICAS
APROVADO

ESTADO DE SERGIPE
PREFEITURA MUNICIPAL DE CARIRA
SECRETARIA MUNICIPA DOS SERVIÇOS E DAS OBRAS PÚBLICAS
SEMSOP

PREFEITURA DE CARIRA
FUNDADA EM 1953

PROJETO ARQUITETÔNICO

TEMA: REFORMA DA QUADRA DE ALTOS VERDES

Nº DO PATRIMÔNIO:

PROPRIETÁRIO: PREFEITURA MUNICIPAL DE CARIRA — CNPJ: 13.099.882/0001-36

NOME DO PATRIMÔNIO PÚBLICO: QUADRA POLIESPORTIVA DO POVOADO ALTOS VERDES

SETOR: SECRETARIA MUNICIPAL DE OBRAS

ENDEREÇO: POVOADO ALTOS VERDES

BAIRRO/POVOADO: CENTRO - CARIRA/SE — CEP: 49.550-000

ADMINISTRAÇÃO:
DIOGO MENEZES MACHADO
PREFEITO MUNICIPAL DE CARIRA

RESPONSÁVEL TÉCNICO:
VANESSA DE ALMEIDA CAVALCANTE
ARQUITETA E URBANISTA
CAU/BR A183343-0

CONTEÚDO: CORTES

DESENHO:

DATA: 30/04/2024

ESCALA: 1/75

REVISÃO:

ÁREAS:
ÁREA ÚTIL 928,96m²
ÁREA CONSTRUÍDA 1000,00m²

ESCRITURA:

PRANCHA: 04/04

LIVRO:

FOLHA:

Prefeitura Municipal de Carira/SE - Praça Olímpio Rabelo de Morais - nº 56
Bairro Centro - CEP: 49.550-000 - Fone (79) 99113-1984 - CNPJ: 13.099.882/0001-36
E-mail: semobras.pmcarira@carira.se.gov.br