

Extratos de Contratos



ESTADO DA BAHIA

Câmara Municipal de Catu

Praça Lourenço Olivieri, s/n, Centro – CEP: 48110-000 Catu-Bahia.

Fone: (0**71) 3641-3336 Fax: (0**71) 3641-9481 – E-mail: camaracatu@gmail.com

EXTRATO DE CONTRATO

CONTRATO Nº 047/2025
DISPENSA DE LICITAÇÃO Nº 034/2025
PROCESSO ADMINISTRATIVO Nº 046/2025

CONTRATANTE: CÂMARA MUNICIPAL DE CATU – CNPJ: 13.341.664/0001-66
CONTRATADA: 21.551.901 ELMA MARIA DE ARAUJO - CNPJ nº 21.551.901/0001-41

OBJETO: Contratação de empresa para aquisição e prestação de serviços de instalação e montagem de decoração natalina.

VALOR GLOBAL: R\$ de R\$ 23.000,00 (vinte e três mil reais).

PERÍODO DE VIGÊNCIA: 24 a 29 de novembro de 2025.

DOTAÇÃO

UNIDADE: 01.0101 – Câmara Municipal

ATIVIDADE: 01.031.0101.2001 - Manutenção dos Serviços Técnicos e Administrativos

ELEMENTO DE DESPESAS: 33.90.39.00 – Outros Serviços de Terceiros – Pessoa Jurídica

ELEMENTO DE DESPESAS: 33.90.30.00 – Material de Consumo

FONTE: 15.00.00.00 – Recursos não Vinculados de Impostos

CERTIDÃO

Certifico que o aviso acima foi afixado no quadro de avisos desta Câmara Municipal para conhecimento geral, sendo encaminhado para publicação nesta mesma data.

Em, 24 de novembro de 2025.

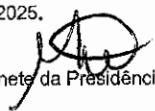
Gabinete da Presidência

Erratas



ESTADO DA BAHIA

Câmara Municipal de Catu

Praça Lourenço Olivieri, s/n, Centro – CEP: 48110-000 Catu-Bahia.

Fone: (0**71) 3641-3336 Fax: (0**71) 3641-9481 – E-mail: camaracatu@gmail.com

ERRATA

EXTRATO DE DISPENSA DE LICITAÇÃO Nº 034/2025, PROCESSO ADMINISTRATIVO Nº 46/2025,
PUBLICADO NO DIÁRIO OFICIAL EM 24/11/2025.

ONDE SE LÊ:

CONTRATO Nº 047/2025

CONTRATADA: 2.551.901 ELMA MARIA DDE ARAUJO - CNPJ nº 21.551.901/0001-41

PERÍODO DE VIGÊNCIA: 24 a 29 de novembro de 2025.

LEIA-SE:

NOTA DE EMPENHO Nº 221/222

CONTRATADA: SOS SOLUCOES COM. DIST. SERV. LOG. LTDA - CNPJ nº 33.019.125/0001-12

PERÍODO DE VIGÊNCIA: 28 de novembro a 03 de dezembro de 2025.

Em, 28 de novembro de 2025.

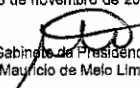
Gabinete de Presidência
Mauricio de Melo Lima



ESTADO DA BAHIA

Câmara Municipal de Catu

Praça Lourenço Olivieri, s/n, Centro – CEP: 48110-000 Catu-Bahia.

Fone: (0**71) 3641-3336 Fax: (0**71) 3641-9481 – E-mail: camaracatu@gmail.com

NOTA DE EMPENHO Nº 221/222
DISPENSA DE LICITAÇÃO Nº 034/2025
PROCESSO ADMINISTRATIVO Nº 046/2025

CONTRATANTE: CÂMARA MUNICIPAL DE CATU – CNPJ: 13.341.664/0001-66
CONTRATADA: SOS SOLUÇÕES COMERCIAIS, DISTRIBUIÇÃO, SERVIÇOS E LOGÍSTICA LTDA.
CNPJ nº 33.019.125/0001-12

OBJETO: Contratação de empresa para aquisição e prestação de serviços de instalação e montagem de decoração natalina.

VALOR GLOBAL: R\$ de R\$ 23.000,00 (vinte e três mil reais).

PERÍODO DE VIGÊNCIA: 28 a 03 de dezembro de 2025.

DOTAÇÃO

UNIDADE: 01.0101 – Câmara Municipal

ATIVIDADE: 01.031.0101.2001 - Manutenção dos Serviços Técnicos e Administrativos

ELEMENTO DE DESPESAS: 33.90.39.00 – Outros Serviços de Terceiros – Pessoa Jurídica

ELEMENTO DE DESPESAS: 33.90.30.00 – Material de Consumo

FONTE: 15.00.00.00 – Recursos não Vinculados de Impostos

CERTIDÃO

Certifico que o aviso acima foi afixado no quadro de avisos desta Câmara Municipal para conhecimento geral, sendo encaminhado para publicação nesta mesma data.

Em, 28 de novembro de 2025.

Gabinete da Presidência
Maurício de Melo Lima



ESTADO DA BAHIA
CÂMARA MUNICIPAL DE CATU

PC DUQUE DE CAXIAS, S/N - CENTRO
Catu - BA
C.N.P.J.: 13.341.664/0001-66

Solicitação / Reserva de Dotação
NOVEMBRO/2025

Tipo: Dispensa

Situação: Não Aprovada

SOLICITANTE

Orgão: 01 - CAMARA MUNICIPAL DE CATU
Responsável: MARIA ELIENE DA SILVA OLIVEIRA
Cadastrado por: Maria Eliene da Silva Oliveira
Aprovado por: Maria Eliene da Silva Oliveira
Pedido de Cotação: Não

SD Nº: 211 / 2025
Data Reserva: 28/11/2025
Reservado: 19.000,00
Processo:
Reg. de Preço: Não

CLASSIFICAÇÃO

Orgão: 01 CAMARA MUNICIPAL DE CATU
Unid. Orçamentária: 0101 CÂMARA MUNICIPAL DE CATU
Função: 01 Legislativa
SubFunção: 031 Ação Legislativa
Programa: 0001 AÇÃO LEGISLATIVA E O CONTROLE DAS CONTAS PÚBLICAS
Ação: 2001 MANUTENÇÃO DOS SERVIÇOS TÉCNICOS E ADMINISTRATIVOS
Natureza de Despesa: 33903000 Material de Consumo
SubElemento: 33903015 MATERIAL PARA FESTIVIDADES E HOMENAGENS
Fonte: 15000000 Recursos não Vinculados de Impostos
Centro Custo:
Base Legal:

Objeto: VALOR DESTINADO PARA CONTRATAÇÃO DE EMPRESA PARA AQUISIÇÃO E PRESTAÇÃO DE SERVIÇOS DE INSTALAÇÃO E MONTAGEM DE DECORAÇÃO NATALINA, CONFORME DISPENSA DE LICITAÇÃO Nº 034/2025 E PROCESSO ADMINISTRATIVO Nº 046/2025.

Justificativa: VALOR DESTINADO PARA CONTRATAÇÃO DE EMPRESA PARA AQUISIÇÃO E PRESTAÇÃO DE SERVIÇOS DE INSTALAÇÃO E MONTAGEM DE DECORAÇÃO NATALINA, CONFORME DISPENSA DE LICITAÇÃO Nº 034/2025 E PROCESSO ADMINISTRATIVO Nº 046/2025.

FORNECEDOR/PARTICIPANTE

Nome: SOS SOLUCOES COMERCIAIS, DISTRIBUICAO E LOGISTICA LTDA **CNPJ/CPF:** 33019125000112
Endereço: RUA RUA FIRMINO GONCALVES **Compl:** EDIF
Bairro: URBIS **Cidade:** Catu **UF:** BA
E-Mail: diretoria.comercial@sosscdl.com.br **Telefone:** (71)82434-6937 **RG:**

DADOS BANCÁRIOS

Banco: **Agência:** **Conta:**

Produto/Serviço	Und.	Qtd.	Estimado	Total
1026644 - ENFEITES NATALINOS	UND	1,00	19.000,00	19.000,00
ENFEITES NATALINOS				
			Valor Reservado:	19.000,00

MARIA ELIENE DA SILVA OLIVEIRA
DIRETORA ADMINISTRATIVA Mat.0057

Essa despesa foi devidamente reservada
Solicitada: 28/11/2025

Não Aprovada 28/11/2025

Autorizo a solicitação da despesa



ESTADO DA BAHIA
CÂMARA MUNICIPAL DE CATU

PC DUQUE DE CAXIAS, S/N - CENTRO
Catu - BA
C.N.P.J.: 13.341.664/0001-66

Solicitação / Reserva de Dotação
NOVEMBRO/2025

Tipo: Dispensa

Situação: Não Aprovada

SOLICITANTE

Orgão: 01 - CAMARA MUNICIPAL DE CATU
Responsável: MARIA ELIENE DA SILVA OLIVEIRA
Cadastrado por: Maria Eliene da Silva Oliveira
Aprovado por: Maria Eliene da Silva Oliveira
Pedido de Cotação: Não

SD Nº: 212 / 2025
Data Reserva: 24/11/2025
Reservado: 4.000,00
Processo:
Reg. de Preço: Não

CLASSIFICAÇÃO

Orgão: 01 CAMARA MUNICIPAL DE CATU
Unid. Orçamentária: 0101 CÂMARA MUNICIPAL DE CATU
Função: 01 Legislativa
SubFunção: 031 Ação Legislativa
Programa: 0001 AÇÃO LEGISLATIVA E O CONTROLE DAS CONTAS PÚBLICAS
Ação: 2001 MANUTENÇÃO DOS SERVIÇOS TÉCNICOS E ADMINISTRATIVOS
Natureza de Despesa: 33903900 Outros Serviços de Terceiros - Pessoa Jurídica
SubElemento: 33903999 OUTROS SERVIÇOS DE TERCEIROS - PESSOA JURÍDICA
Fonte: 15000000 Recursos não Vinculados de Impostos
Centro Custo:
Base Legal:

Objeto: VALOR DESTINADO PARA CONTRATAÇÃO DE EMPRESA PARA AQUISIÇÃO E PRESTAÇÃO DE SERVIÇOS DE INSTALAÇÃO E MONTAGEM DE DECORAÇÃO NATALINA, CONFORME DISPENSA DE LICITAÇÃO Nº 034/2025 E PROCESSO ADMINISTRATIVO Nº 046/2025.

Justificativa: VALOR DESTINADO PARA CONTRATAÇÃO DE EMPRESA PARA AQUISIÇÃO E PRESTAÇÃO DE SERVIÇOS DE INSTALAÇÃO E MONTAGEM DE DECORAÇÃO NATALINA, CONFORME DISPENSA DE LICITAÇÃO Nº 034/2025 E PROCESSO ADMINISTRATIVO Nº 046/2025.

FORNECEDOR/PARTICIPANTE

Nome: SOS SOLUCOES COMERCIAIS, DISTRIBUICAO E LOGISTICA LTDA **CNPJ/CPF:** 33019125000112
Endereço: RUA RUA FIRMINO GONCALVES **Compl:** EDIF
Bairro: URBIS **Cidade:** Catu **UF:** BA
E-Mail: diretoria.comercial@sosscdl.com.br **Telefone:** (71)82434-6937 **RG:**

DADOS BANCÁRIOS

Banco: **Agência:** **Conta:**

Produto/Serviço	Und.	Qtd.	Estimado	Total
17650 - SERVIÇOS DE DECORAÇÃO	UND	1,00	4.000,00	4.000,00
SERVIÇOS DE DECORAÇÃO				
			Valor Reservado:	4.000,00

MARIA ELIENE DA SILVA OLIVEIRA
DIRETORA ADMINISTRATIVA Mat.0057

Essa despesa foi devidamente reservada
Solicitada: 24/11/2025

Não Aprovada 28/11/2025

Autorizo a solicitação da despesa



ESTADO DA BAHIA
CÂMARA MUNICIPAL DE CATU

PC DUQUE DE CAXIAS, S/N - CENTRO
Catu - BA
C.N.P.J.: 13.341.664/0001-66

Nota de Empenho
NOVEMBRO/2025

Nota de Empenho **221**

Tipo: Ordinário

Data: 28/11/2025

FORNECEDOR

Nome: SOS SOLUCOES COMERCIAIS, DISTRIBUICAO E LOGISTICA LTDA
CNPJ/CPF: 33.019.125/0001-12
Endereço: RUA RUA FIRMINO GONCALVES, 6 Compl: EDIF
Bairro: URBIS Cidade: Catu UF: BA
E-mail: diretoria.comercial@sosscdl.com.br Telefone: (71)82434-6937
PIS/PASEP: RG:

DADOS BANCÁRIOS

Banco: Agência: Operação: Conta:
Pix:

CLASSIFICAÇÃO

Unidade Orçamentária: 0101 CÂMARA MUNICIPAL DE CATU
Função: 01 Legislativa
SubFunção: 031 Ação Legislativa
Programa: 0001 AÇÃO LEGISLATIVA E O CONTROLE DAS CONTAS PÚBLICAS
Atividade: 2001 MANUTENÇÃO DOS SERVIÇOS TÉCNICOS E ADMINISTRATIVOS
Natureza Despesa: 33903000 Material de Consumo
SubElemento: 33903015 MATERIAL PARA FESTIVIDADES E HOMENAGENS
Fonte: 15000000 Recursos não Vinculados de Impostos
Marcador: 15000000 Recursos não Vinculados de Impostos
Centro Custo:

Licitação: Dispensado (Não Aplicável)

Nº Recibo:

Processo:

Prazo Liquidação: 0

CONTRATO/ANO	SD/ANO	TIPO	SALDO ANTERIOR	VALOR EMPENHO	SALDO DISPONÍVEL
	211 / 2025	Ordinário	74.631,97	19.000,00	55.631,97

HISTÓRICO

VALOR DESTINADO PARA CONTRATAÇÃO DE EMPRESA PARA AQUISIÇÃO E PRESTAÇÃO DE SERVIÇOS DE INSTALAÇÃO E MONTAGEM DE DECORAÇÃO NATALINA, CONFORME DISPENSA DE LICITAÇÃO Nº 034/2025 E PROCESSO ADMINISTRATIVO Nº 048/2025.

Item	Especificação	Unid	Qtde	Unitário	Total
1	1026644 - ENFEITES NATALINOS	UND	1,0000	19.000,0000	19.000,0000

D **NOVE MIL REAIS** **19.000,00**

Emitido em 28/11/2025

Autorizo/Ratifico o empenho dessa despesa

Essa despesa foi empenhada em crédito próprio

MAURICIO DE MELO LIMA
PRESIDENTE Mat.459

Marta Regina Oliveira Argolo
CHEFE DIVISÃO FINANCEIRA Mat.0011



ESTADO DA BAHIA
CÂMARA MUNICIPAL DE CATU

PC DUQUE DE CAXIAS, S/N - CENTRO
Catu - BA
C.N.P.J.: 13.341.664/0001-66

Nota de Empenho
NOVEMBRO/2025

Nota de Empenho **222**

Tipo: Ordinário

Data: 28/11/2025

FORNECEDOR

Nome: SOS SOLUCOES COMERCIAIS, DISTRIBUICAO E LOGISTICA LTDA
CNPJ/CPF: 33.019.125/0001-12
Endereço: RUA RUA FIRMINO GONCALVES, 6 Compl: EDIF
Bairro: URBIS Cidade: Catu UF: BA
E-mail: diretoria.comercial@sosscdl.com.br Telefone: (71)82434-6937
PIS/PASEP: RG:

DADOS BANCÁRIOS

Banco: Agência: Operação: Conta:
Pix:

CLASSIFICAÇÃO

Unidade Orçamentária: 0101 CÂMARA MUNICIPAL DE CATU
Função: 01 Legislativa
SubFunção: 031 Ação Legislativa
Programa: 0001 AÇÃO LEGISLATIVA E O CONTROLE DAS CONTAS PÚBLICAS
Atividade: 2001 MANUTENÇÃO DOS SERVIÇOS TÉCNICOS E ADMINISTRATIVOS
Natureza Despesa: 33903900 Outros Serviços de Terceiros - Pessoa Jurídica
SubElemento: 33903999 OUTROS SERVIÇOS DE TERCEIROS - PESSOA JURIDICA
Fonte: 15000000 Recursos não Vinculados de Impostos
Marcador: 15000000 Recursos não Vinculados de Impostos
Centro Custo:

Licitação: Dispensado (Não Aplicável)

Nº Recibo:

Processo:

Prazo Liquidação: 0

CONTRATO/ANO	SD/ANO	TIPO	SALDO ANTERIOR	VALOR EMPENHO	SALDO DISPONÍVEL
	212 / 2025	Ordinário	192.733,78	4.000,00	188.733,78

HISTÓRICO

VALOR DESTINADO PARA CONTRATAÇÃO DE EMPRESA PARA AQUISIÇÃO E PRESTAÇÃO DE SERVIÇOS DE INSTALAÇÃO E MONTAGEM DE DECORAÇÃO NATALINA, CONFORME DISPENSA DE LICITAÇÃO Nº 034/2025 E PROCESSO ADMINISTRATIVO Nº 046/2025.

Item	Especificação	Unid	Qtde	Unitário	Total
1	17650 - SERVIÇOS DE DECORAÇÃO	UND	1,0000	4.000,0000	4.000,0000

QUATRO MIL REAIS

4.000,00

Emitido em 28/11/2025

Autorizo/Ratifico o empenho dessa despesa

Essa despesa foi empenhada em crédito próprio

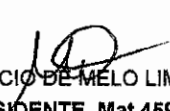
MAURICIO DE MELO LIMA
PRESIDENTE Mat.459

Marta Regina Oliveira Argolo
CHEFE DIVISÃO FINANCEIRA Mat.0011

**CÂMARA MUNICIPAL DE CATU**

CNPJ: 13.341.664/0001-66

Endereço: PRAÇA LOURENÇO OLIVIERI – S/N – Bairro: CENTRO

Cidade: Catu – BA CEP: 44.110-000

Fone: (071) 3642-3336 – E-Mail: camaracatu@gmail.com**ORDEM DE COMPRA/SERVIÇO 002 /2025**

Tipo de Nota: Ordinária	Data: 28/11/2025
Licitação Número/Ano: 34/2025	Data de Vencimento: 08/12/2025
Modalidade: Dispensa de Licitação	Tipo Objeto: Material de consumo/Serviço

Entidade Proc. Lic.: CÂMARA MUNICIPAL DE CATU

Informações do Fornecedor

Razão Social: SOS SOLUÇÕES COMERCIAIS, DISTRIBUIÇÃO, SERVIÇOS E LOGÍSTICA LTDA.

Cidade: Catu – BA.

Endereço: Rua Firmino Gonçalves, nº 6, Edif.

Telefone Comercial: 71 999394046 (WhatsApp)

E-Mail: diretoria.comercial@sosscdl.com.br

CPF/CNPJ: 33.019.125/0001-12

Insc. Est.: 157.202.715

Bairro: Urbis

Dotação Orçamentária

Unidade Orçamentária: 0101 – Câmara Municipal de Catu

Atividade: 2001 – Manutenção dos Serviços Técnicos e Administrativos

Elemento de Despesas: 33.90.39.00 – Outros Serviços de terceiros – Pessoa Jurídica

Elemento de Despesas: 33.90.30.00 – Material de Consumo

Fonte: 15.00.00.00 – Recursos não Vinculados de Impostos

Finalidade

CONTRATAÇÃO DE EMPRESA ESPECIALIZADA PARA AQUISIÇÃO DE MATERIAIS E PRESTAÇÃO DE SERVIÇOS DE INSTALAÇÃO E MONTAGEM DE DECORAÇÃO NATALINA, CONFORME ESPECIFICAÇÕES CONTIDAS NO TERMO DE REFERÊNCIA, PARA CÂMARA MUNICIPAL DE CATU

Histórico

Item	Quantidade	Produto	Valor Unitário	Valor Total
01	60	Pisca-pisca de LED: 100 lâmpadas, 10m, 110w, fio transparente.	R\$ 15,00	R\$ 900,00
02	100	Mangueira de LED: alto brilho, cristal transparente, formato redonda, 12v, resistente a água.	R\$ 15,00	R\$ 1500,00
03	30	Cortina de LED: 2x2 comprimento, 110w, com 10m e 100 lâmpadas, na cor transparente.	R\$ 25,00	R\$ 750,00
04	2	Kit Anjo luminoso: branco quente, 127v, medindo 100 cm altura x 64 largura e com apoio para ficar em pé.	R\$ 280,00	R\$ 560,00
05	2	Árvore de Natal: até 2,10m, com galhos, suporte metálico, com micro LED embutido.	R\$ 800,00	R\$ 1.600,00
06	24	Bola natalina fosca e metalizada, nas cores: prata, dourada, verde e vermelha, tamanho 06cm, com 9 peças. 03 pacotes de cada.	R\$ 35,00	R\$ 840,00
07	24	Bola natalina fosca e metalizada, nas cores: prata, dourada, verde e vermelha, tamanho 08cm, com 9 peças. 03 pacotes de cada.	R\$ 38,00	R\$ 912,00
08	24	Bola natalina fosca e metalizada, nas cores: prata, dourada, verde e vermelha, tamanho 10cm, com 9 peças. 03 pacotes de cada.	R\$ 45,00	R\$ 1.080,00
09	2	Estrela 08 pontas vazado, com led, na cor dourada.	R\$ 52,00	R\$ 104,00
10	10	Laço grande de veludo, tamanho 30x30cm nas cores prata, dourado e vermelho. 10 unidades de cada.	R\$ 28,00	R\$ 280,00
11	2	Presépio iluminado para jardinagem, 127v, medindo 1,90m de largura por 1 metro de altura. Estrutura em ferro com tratamento zincado.	R\$ 920,00	R\$ 1.840,00
12	2	Kit com 03 bonecos (papai Noel, boneco de neve e alce) de pelúcia/flanela, com 50cm x 20cm.	R\$ 220,00	R\$ 440,00
13	2	Papai Noel grande em pé, tecido, até 90cm	R\$ 480,00	R\$ 960,00
14	10	Caixas natalinas decorativas com 30 e 40cm. 5 unidades de cada.	R\$ 40,00	R\$ 400,00
15	30	Flores Natalinas tecido bico de papagaio, 28cm,	R\$ 12,00	R\$ 360,00

		13nas cores dourada, prata e vermelha. 10 unidades de ca23da.		
16	30	Galho decorativo com glitter, tamanho 30 cm com haste, nas cores prata, dourado e vermelho. 10 unidades de cada.	R\$ 18,00	R\$ 540,00
17	20	Guirlanda Feliz NATAL, 30 cm, cores variadas.	R\$ 80,00	R\$ 1.600,00
18	120	Festão natalino nas cores, prata, dourado, verde, vermelho. 30 metros de cada.	R\$ 8,00	R\$ 960,00
19	20	Vela Natalina vermelha decorativa com laço dourado, 23cm de altura e 24cm de largura,	R\$ 80,00	R\$ 1.600,00
20	15	Fita decorativa em tecido aramada, com dimensões de 10 cm de largura, em polipropileno, nas cores prata, dourada e vermelho com xadrez, rolo com 10m. 5 unidades de cada.	R\$ 65,00	R\$ 975,00
21	1	Arco natalino inflável com LED, 2.70cm	R\$ 799,00	R\$ 799,00
Valor Acréscimo:			Valor Desconto:	Total Produto: R\$ 19.000,00

Item	Quantidade	Serviço	Valor Unitário	Valor Total
01	1	Serviço Ornamental do tipo decoração temática de Natal (instalação, montagem, decoração).	R\$ 4.000,00	R\$ 4.000,00
Valor Acréscimo:			Valor Desconto:	Total Serviço: R\$ 4.000,00

Total Geral: R\$ 23.000,00 (Vinte e três mil reais).

Dados da entrega

Prazo de Entrega: 10 dias úteis

Local de Entrega: Câmara de Vereadores de Catu - Praça Lourenço Olivieri, s/n°, Bairro Centro – Catu – Bahia.

Condições de Pagamento: Até 10 dias após a entrega

- I – Uma Cópia da Ordem de Compra ou número desta, deverão acompanhar a Nota Fiscal.
 II – Preferencialmente, não englobar dois ou mais pedidos na mesma Nota Fiscal.
 III – O valor do desconto informado e concedido pelo fornecedor quando da consulta de preços se, este constar na Ordem de Compra, deverá obrigatoriamente constar na Nota Fiscal.
 IV – Não serão aceitas Notas Fiscais com rasuras ou emendas.
 V – Nos casos de Obras e Serviços de Engenharia, esta Ordem de Compra substituirá a Ordem de Serviço emitida pelo Setor de Engenharia para início da execução da(s) obra).

Autorizo os dados acima destacados:

 BRUNA NUNES DOS SANTOS CALAZANS
 DIRETORA FINANCEIRA Mat.524

 Manoel Cícero Nogueira dos Santos
 Setor de Compras

 Mauricio de Melo Lima
 Presidente



ESTADO DA BAHIA

Câmara Municipal de Catu

Praça Lourenço Olivieri, s/n, Centro – CEP: 48110-000 Catu-Bahia.

Fone: (0**71) 3641-3336 Fax: (0**71) 3641-9481 – E-mail: camaracatu@gmail.com

PARECER JURÍDICO

PROCESSO DE DISPENSA DE LICITAÇÃO Nº 034/2025

EMENTA: DIREITO ADMINISTRATIVO. LICITAÇÃO. DISPENSA DE LICITAÇÃO Nº 034/2025. PARA CONTRATAÇÃO DE EMPRESA PARA AQUISIÇÃO E INSTALAÇÃO DE DECORAÇÃO NATALINA. ANÁLISE MINUTA CONTRATUAL. REQUISITOS MÍNIMOS ATENDIDOS. POSSIBILIDADE.

ASSUNTO: POSSIBILIDADE DE CONTRATAÇÃO DE EMPRESA MEDIANTE DISPENSA DE LICITAÇÃO E ANÁLISE DE MINUTA CONTRATUAL.

1. RELATÓRIO.

Trata-se de solicitação de parecer referente à possibilidade de realização de contratação direta por dispensa de licitação e análise da minuta contratual, com o objeto de contratação da empresa SOS SOLUÇÕES COMERCIAIS, DISTRIBUIÇÃO, SERVIÇOS E LOGÍSTICA LTDA, CNPJ Nº 33.019.125/0001-12.

Oportuno esclarecer que o exame deste órgão de assessoramento jurídico é feito nos termos do Art.8º, §3º da Lei 14.133/2021 (Nova Lei de Licitações e Contratos), abstraindo-se os aspectos de conveniência e oportunidade da contratação em si. Nada obstante, recomenda-se que a área responsável atente sempre para o princípio da impessoalidade, que deve nortear as compras e contratações realizadas pela Administração Pública.

É o relatório.

2. ANÁLISE JURÍDICA.



ESTADO DA BAHIA

Câmara Municipal de Catu

Praça Lourenço Olivieri, s/n, Centro – CEP: 48110-000 Catu-Bahia.

Fone: (0**71) 3641-3336 Fax: (0**71) 3641-9481 – E-mail: camaracatu@gmail.com

Inicialmente, cumpre ressaltar que o presente parecer jurídico é meramente opinativo, com o fito de orientar as autoridades competentes na resolução de questões postas em análise de acordo com a documentação apresentada, não sendo, portanto, vinculativo à decisão da autoridade competente que poderá optar pelo acolhimento das presentes razões ou não.

O procedimento licitatório destina-se a garantir a observância do princípio constitucional da isonomia, a seleção da proposta mais vantajosa para a administração e a promoção do desenvolvimento nacional sustentável e será processada e julgada em estrita conformidade com os princípios básicos da legalidade, da impessoalidade, da moralidade, da igualdade, da publicidade, da probidade administrativa, da vinculação ao instrumento convocatório, do julgamento objetivo e dos que lhes são correlatos.

Assim, em se tratando das contratações feitas pelo Ente Público, deve-se observar a impessoalidade, a eficiência, a publicidade, a moralidade e a legalidade, de forma a se realizar qualquer contratação em vista de se despender o erário público da forma mais eficiente e que melhor atenda o interesse público, o que se consubstancia no alcance da proposta mais vantajosa.

Em regra, a Constituição Federal determinou no art. 37, inciso XXI, que as obras, serviços, compras e alienações da Administração Pública devem ser precedidos por licitação, como se pode extrair da transcrição da redação do dispositivo ora citado:

Art. 37. (...)

XXI - ressalvados os casos especificados na legislação, as obras, serviços, compras e alienações serão contratados mediante processo de licitação pública que assegure igualdade de condições a todos os concorrentes, com cláusulas que estabeleçam obrigações de pagamento, mantidas as condições efetivas da proposta, nos termos da lei, o qual somente permitirá as exigências de qualificação técnica e



ESTADO DA BAHIA

Câmara Municipal de Catu

Praça Lourenço Olivieri, s/n, Centro – CEP: 48110-000 Catu-Bahia.

Fone: (0**71) 3641-3336 Fax: (0**71) 3641-9481 – E-mail: camaracatu@gmail.com

econômica indispensáveis à garantia do cumprimento das obrigações.

Contudo, de acordo com a Lei nº 14.133/2021, poderá ser dispensada a licitação para aquisições que envolva valores inferiores a R\$50.000,00 (cinquenta mil reais), conforme o estipulado nos termos do Art.75, inciso II, da mesma Lei de Licitações.

No presente caso, a justificativa apresentada para a contratação direta foi o critério valorativo do serviço a ser contratado, de modo a implicar que a realização de procedimento de licitação para a contratação deste seria medida desarrazoada, haja vista seu valor diminuto. Portanto, os critérios e requisitos legais a serem preenchidos para amoldar o caso concreto à hipótese permissiva excepcional são os seguintes, previstos na supramencionada lei:

Art. 75. É dispensável a licitação:

(...)

II - para contratação que envolva valores inferiores a R\$ 50.000,00 (cinquenta mil reais), no caso de outros serviços e compras;

Considerando, ainda, que o Decreto 12.343/2024 atualizou os valores estabelecidos pela Lei nº 14.133/21, modificando o valor previsto no Art. 75, inciso II para a R\$ R\$ 62.725,59 (sessenta e dois mil setecentos e vinte e cinco reais e cinquenta e nove centavos), no caso de outros serviços e compras (vide Decreto nº 12.343, de 30 de dezembro de 2024).

Ao verificar os dados acima, tomando por base o valor estimado para o certame, infere-se que o referido valor de **R\$ 23.000,00 (vinte e três mil reais)** se enquadra legalmente na dispensa de licitação. Não havendo, portanto, óbices jurídicos quanto a estes aspectos.

Outrossim, há a exigência de documentos a serem apresentados para a realização de contratações diretas, conforme determina o Art. 72 da Lei 14.133/2021. Assim



ESTADO DA BAHIA

Câmara Municipal de Catu

Praça Lourenço Olivieri, s/n, Centro – CEP: 48110-000 Catu-Bahia.

Fone: (0**71) 3641-3336 Fax: (0**71) 3641-9481 – E-mail: camaracatu@gmail.com

vejamos:

Art. 72. O processo de contratação direta, que compreende os casos de inexigibilidade e de dispensa de licitação, deverá ser instruído com os seguintes documentos:

I - documento de formalização de demanda e, se for o caso, estudo técnico preliminar, análise de riscos, termo de referência, projeto básico ou projeto executivo;

II - estimativa de despesa, que deverá ser calculada na forma estabelecida no art. 23 desta Lei;

III - parecer jurídico e pareceres técnicos, se for o caso, que demonstrem o atendimento dos requisitos exigidos;

IV - demonstração da compatibilidade da previsão de recursos orçamentários com o compromisso a ser assumido; V - comprovação de que o contratado preenche os requisitos de habilitação e qualificação mínima necessária;

VI - razão da escolha do contratado;

VII - justificativa de preço;

VIII - autorização da autoridade competente.

Vê-se, assim, que foi realizada cotação de preços, considerando os preços constantes de bancos de dados públicos e as quantidades a serem contratadas, em consonância com o Art. 23 da Lei 14.133/21. Demonstrou, também, que a empresa contratada preenche os requisitos de habilitação.

Além disso, vislumbra-se do restante da documentação colacionada, que foram apresentados todos os documentos necessários. Respeitando-se, assim, o que a lei estabelece para a legalidade das contratações diretas.

No que tange à minuta do contrato e sua concordância com as imposições do Art. 92 da Lei 14.133/2021, observa-se a obrigatoriedade da abordagem das seguintes cláusulas:



ESTADO DA BAHIA

Câmara Municipal de Catu

Praça Lourenço Olivieri, s/n, Centro – CEP: 48110-000 Catu-Bahia.

Fone: (0**71) 3641-3336 Fax: (0**71) 3641-9481 – E-mail: camaracatu@gmail.com

Art. 92. São necessárias em todo contrato cláusulas que estabeleçam:

I - o objeto e seus elementos característicos;

II - a vinculação ao edital de licitação e à proposta do licitante vencedor ou ao ato que tiver autorizado a contratação direta e à respectiva proposta;

III - a legislação aplicável à execução do contrato, inclusive quanto aos casos omissos;

IV - o regime de execução ou a forma de fornecimento;

V - o preço e as condições de pagamento, os critérios, a data-base e a periodicidade do reajustamento de preços e os critérios de atualização monetária entre a data do adimplemento das obrigações e a do efetivo pagamento;

VI - os critérios e a periodicidade da medição, quando for o caso, e o prazo para liquidação e para pagamento;

VII - os prazos de início das etapas de execução, conclusão, entrega, observação e recebimento definitivo, quando for o caso;

VIII - o crédito pelo qual correrá a despesa, com a indicação da classificação funcional programática e da categoria econômica;

IX - a matriz de risco, quando for o caso;

X - o prazo para resposta ao pedido de repactuação de preços, quando for o caso;

XI - o prazo para resposta ao pedido de restabelecimento do equilíbrio econômico-financeiro, quando for o caso;

XII - as garantias oferecidas para assegurar sua plena execução, quando exigidas, inclusive as que forem oferecidas pelo contratado no caso de antecipação de valores a título de pagamento;

XIII - o prazo de garantia mínima do objeto, observados os prazos mínimos estabelecidos nesta Lei e nas normas técnicas aplicáveis, e as condições de manutenção e assistência



ESTADO DA BAHIA

Câmara Municipal de Catu

Praça Lourenço Olivieri, s/n, Centro – CEP: 48110-000 Catu-Bahia.

Fone: (0**71) 3641-3336 Fax: (0**71) 3641-9481 – E-mail: camaracatu@gmail.com

técnica, quando for o caso;

XIV - os direitos e as responsabilidades das partes, as penalidades cabíveis e os valores das multas e suas bases de cálculo;

XV - as condições de importação e a data e a taxa de câmbio para conversão, quando for o caso;

XVI - a obrigação do contratado de manter, durante toda a execução do contrato, em compatibilidade com as obrigações por ele assumidas, todas as condições exigidas para a habilitação na licitação, ou para a qualificação, na contratação direta;

XVII - a obrigação de o contratado cumprir as exigências de reserva de cargos prevista em lei, bem como em outras normas específicas, para pessoa com deficiência, parareabilitado da Previdência Social e para aprendiz;

XVIII - o modelo de gestão do contrato, observados os requisitos definidos em regulamento;

XIX - os casos de extinção.

Por fim, da análise da minuta do contrato vinculado ao instrumento convocatório entende-se que os requisitos mínimos do Art. 92 da Lei licitações foram atendidos, havendo o atendimento aos preceitos legais, bem como a observância das minúcias necessárias a adequada prestação do serviço, conforme demanda da administração pública, dentro das especificações contidas no edital.

Feitas estas premissas, infere-se que o procedimento para realização da licitação, até o presente momento, encontra-se em conformidade com os parâmetros legais, não havendo obstáculos jurídicos à sua abertura.

Desta feita, entendemos que o procedimento atendeu as exigências previstas na legislação atinente.



ESTADO DA BAHIA

Câmara Municipal de Catu

Praça Lourenço Olivieri, s/n, Centro – CEP: 48110-000 Catu-Bahia.

Fone: (0**71) 3641-3336 Fax: (0**71) 3641-9481 – E-mail: camaracatu@gmail.com

3. CONCLUSÃO

ANTE O EXPOSTO, conclui-se, salvo melhor juízo, presentes os pressupostos de regularidade jurídica dos autos, ressalvado o juízo de mérito da Administração e os aspectos técnicos, econômicos e financeiros, que escapam à análise dessa Assessoria Jurídica, diante da documentação acostada aos autos, esta Assessoria Jurídica entende pela possibilidade da dispensa de licitação e aprovação da minuta do contrato, **pelo que se conclui e se opina pela aprovação e regularidade do processo adotado até o presente momento**, estando cumpridos dos os requisitos exigidos legalmente, recomendando-se a continuidade da presente Dispensa de Licitação, haja vista a ausência de óbice jurídico para tanto.

É o Parecer. SMJ.

Catu, BA, 28 de novembro de 2025.

BRUNO MAGEDO DE SOUZA

OAB/BA 29.527



ESTADO DA BAHIA

Câmara Municipal de Catu

Praça Lourenço Olivieri, s/n, Centro – CEP: 48110-000 Catu-Bahia.

Fone: (0**71) 3641-3336 Fax: (0**71) 3641-9481 – E-mail: camaracatu@gmail.com

TERMO DE RATIFICAÇÃO DISPENSA DE LICITAÇÃO Nº 034/2025

O Presidente da Câmara Municipal de Catu, Estado da Bahia, no uso das atribuições que lhe confere, e considerando os atos Administrativos praticados pela Comissão Permanente de Licitação e orientação exposta pelo Parecer da Assessoria Jurídica, que está fundamentada no Artigo 75, Inciso II, da Lei federal nº 14.133/2021 e alterações posteriores, **reconhece** o procedimento adotado na modalidade Dispensa de Licitação nº 034/2025, Processo Administrativo nº 046/2025, cujo objeto é a contratação de empresa especializada para aquisição de materiais e prestação de serviços de instalação e montagem de decoração natalina para a Câmara Municipal de Catu

EMPRESA: SOS SOLUÇÕES COMERCIAIS, DISTRIBUIÇÃO, SERVIÇOS E LOGÍSTICA LTDA.
CNPJ Nº 33.019.125/0001-12

VALOR GLOBAL: 23.000,00 (vinte e três mil reais).

HOMOLOGADO NESTA DATA:

Catu/BA, 24 de novembro de 2025.

Maurício de Melo Lima
Presidente

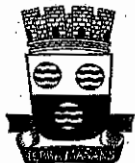

ESTADO DA BAHIA

Câmara Municipal de Catu

Praça Lourenço Olivieri, s/n, Centro – CEP: 48110-000 Catu-Bahia.

Fone: (0**71) 3641-3336 Fax: (0**71) 3641-9481 – E-mail: camaracatu@gmail.com

CERTIFICADO DE CONTROLE INTERNO

FAVORECIDO: SOS SOLUÇÕES COMERCIAIS, DISTRIBUIÇÃO, SERVIÇOS E LOGÍSTICA LTDA.
CNPJ N° 33.019.125/0001-12
VALOR GLOBAL: R\$ 23.000,00 (VINTE E TRÊS MIL REAIS)

I – Do Objeto:

Contratação de empresa especializada para aquisição de materiais e prestação de serviços de instalação e montagem de decoração natalina.

II – Do Exame documental

Procedendo-se uma minuciosa e acurada análise na documentação encaminhada para exames desta Controladoria, verifica-se que se encontram acostados aos autos processuais administrativos, a seguinte documentação: Solicitação para realização da despesa, autorização de fornecimento/serviço, certidões de habilitação fiscal e jurídica e nota de liquidação.

Assim sendo, somos favoráveis a quitação das despesas, tendo em vista que do ponto de vista técnico e legal as despesas foram processadas em estritas observâncias às normas advindas do Art. 75, inc. II, da Lei nº 14.133/2021.

III – Conclusão

Face ao exposto, encaminhe-se o presente protocolado a diretoria de Finanças para providenciar a quitação das despesas em comento, visto que os princípios constitucionais e infraconstitucionais foram plenamente observados, o que se conclui pela regularidade do feito sem ressalva.

Maria das Graças Moreira Dias
Coordenadora de Controle Interno
Decreto nº 23/2023

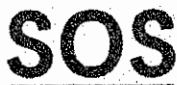

Soluções Com. Dis. Lgg.

CNPJ: 33.019.125/0001-12 INSCRIÇÃO ESTADUAL: 157.202.715 ME
RUA: FIRMINO GONÇALVES BAIRRO: URBIS CIDADE: CATU/BA CEP: 48110-000
CEL.: 71 999394046 (WhatsApp)

E-mail: diretoria.comercial@sosscdl.com.br / licitacoes@sosscdl.com.br

PROPOSTA COMERCIAL
CÂMARA DE VEREADORES DE CATU
DISPENSA DE LICITAÇÃO Nº 034/2025
PROCESSO ADMINISTRATIVO Nº 046/2025

Item	Descrição	Qnt.	Preço Unitário	Preço Total
1	Pisca-pisca de LED: 100 lâmpadas, 10m, 110w, fio transparente.	60	R\$ 15,00	R\$ 900,00
2	Mangueira de LED: alto brilho, cristal transparente, formato redonda, 12v, resistente a água	100	R\$ 15,00	R\$ 1.500,00
3	Cortina de LED: 2x2 comprimento, 110w, com 10m e 100 lâmpadas, na cor transparente.	30	R\$ 25,00	R\$ 750,00
4	Kit Anjo luminoso: branco quente, 127v, medindo 100 cm altura x 64 largura e com apoio para ficar em pé.	2	R\$ 280,00	R\$ 560,00
5	Árvore de Natal: até 2.10m, com galhos, suporte metálico, com micro LED embutido.	2	R\$ 800,00	R\$ 1.600,00
6	Bola natalina fosca e metalizada, nas cores: prata, dourada, verde e vermelha, tamanho 06cm, com 9 peças. 03 pacotes de cada.	24	R\$ 35,00	R\$ 840,00
7	Bola natalina fosca e metalizada, nas cores: prata, dourada, verde e vermelha, tamanho 08cm, com 9 peças. 03 pacotes de cada	24	R\$ 38,00	R\$ 912,00
8	Bola natalina fosca e metalizada, nas cores: prata, dourada, verde e vermelha, tamanho 10cm, com 9 peças. 03 pacotes de cada.	24	R\$ 45,00	R\$ 1.080,00
9	Estrela 08 pontas vazado, com led, na cor dourada.	2	R\$ 52,00	R\$ 104,00
10	Laço grande de veludo, tamanho 30x30cm nas cores prata, dourado e vermelho. 10 unidades de cada	10	R\$ 28,00	R\$ 280,00
11	Presépio iluminado para jardinagem, 127v, medindo 1,90m de largura por 1 metro de altura. Estrutura em ferro com tratamento zincado.	2	R\$ 920,00	R\$ 1.840,00
12	Kit com 03 bonecos (papai Noel, boneco de neve e alce) de pelúcia/flanela, com 50cm x 20cm.	2	R\$ 220,00	R\$ 440,00
13	Papai Noel grande em pé, tecido, até 90cm	2	R\$ 480,00	R\$ 960,00
14	Caixas natalinas decorativas com 30 e 40cm. 5 unidades de cada	10	R\$ 40,00	R\$ 400,00
15	Flores Natalinas tecido bico de papagaio, 28 cm, nas cores dourada, prata e vermelha. 10 unidades de cada.	30	R\$ 12,00	R\$ 360,00
16	Galho decorativo com glitter, tamanho 30 cm com haste, nas cores prata, dourado e vermelho. 10 unidades de cada.	30	R\$ 18,00	R\$ 540,00
17	Guirlanda Feliz NATAL, 30 cm, cores variadas.	20	R\$ 80,00	R\$ 1.600,00
18	Festão natalino nas cores, prata, dourado, verde, vermelho. 30 metros de cada	120	R\$ 8,00	R\$ 960,00
19	Vela Natalina vermelha decorativa com laço dourado, 23cm de altura e 24cm de largura	20	R\$ 80,00	R\$ 1.600,00
20	Fita decorativa em tecido aramada, com dimensões de 10 cm de largura, em polipropileno, nas cores prata, dourada e vermelho com xadrez, rolo com 10m. 5 unidades de cada.	15	R\$ 65,00	R\$ 975,00
21	Arco natalino inflável com LED, 2.70cm	1	R\$ 799,00	R\$ 799,00
VALOR TOTAL DOS PRODUTOS			R\$ 19.000,00	

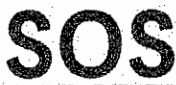

Soluções Com. Dis. Log.

CNPJ: 33.019.125/0001-12 INSCRIÇÃO ESTADUAL: 157.202.715 ME
RUA: FIRMINO GONÇALVES BAIRRO: URBIS CIDADE: CATU/BA CEP: 48110-000
CEL.: 71 999394046 (WhatsApp)
E-mail: diretoria.comercial@sosscdl.com.br / licitacoes@sosscdl.com.br

Item	Descrição	Qty	Preço Unitário	Preço Total
1	Serviço Ornamental do tipo decoração temática de Natal (instalação, montagem, decoração)	1	R\$ 4.000,00	R\$ 4.000,00
VALOR TOTAL DO SERVIÇO			R\$ 4.000,00	

VALOR TOTAL DA PROPOSTA: R\$ 23.000,00 (VINTE E TRÊS MIL REAIS).

Observações Gerais: Nos preços contratados estão incluídos todos os custos com material de consumo, salários, encargos sociais, previdenciários e trabalhistas de todo o pessoal da CONTRATADA, como também fardamento, transporte de qualquer natureza, materiais empregados, inclusive ferramentas, utensílios e equipamentos utilizados, depreciação, aluguéis, administração, impostos, taxas, emolumentos e quaisquer outros custos que, direta ou indiretamente, se relacionem com o fiel cumprimento pela CONTRATADA das obrigações pactuadas.

**SOS SOLUCOES
COMERCIAIS
DISTRIBUICAO
SERVICOS E L:
33019125000112**

Assinado digitalmente por SOS SOLUCOES
COMERCIAIS DISTRIBUICAO SERVICOS E L:
33019125000112
DN: C=BR, O=ICP-Brasil, OU=Certificado Digital
PJ A1, OU=Videoconferencia,
OU=40330832000190, OU=AC SyngularID
Múltipla, CN=SOS SOLUCOES COMERCIAIS
DISTRIBUICAO SERVICOS E L:33019125000112
Razão: SOS SOLU. COM. DIST. SERV. LOG
Localização: CATU/BA
Data: 2025.11.21 14:38:27-03'00'

SOS Soluções Com. Serv. Log. LTDA
Sócio Proprietário e Diretor de Negócios
Jeferson do R. Neves

Soluções Com. Dis. Log.

VALIDADE DA PROPOSTA 15 DIAS.

Prazo de Entrega: em até 15 dias após ordem de fornecimento.

Catu/Bahia, 21 de novembro de 2025.

Dados Bancários

(0260 Banco) NU PAGAMENTOS S/A Agência: 0001 C/C: 70874297-7 Pessoa Jurídica

Este documento é assinado eletronicamente.

SOS

Soluções Com. Dis. Log.

CNPJ: 33.019.125/0001-12 INSCRIÇÃO ESTADUAL: 157.202.715 ME
RUA: FIRMINO GONÇALVES BAIRRO: URBIS CIDADE: CATU/BA CEP: 48110-000
CEL.: 71 999394046 (WhatsApp)
E-mail: diretoria.comercial@sosscdl.com.br / licitacoes@sosscdl.com.br

DECLARAÇÃO QUE NÃO EMPREGA MENOR

À
Câmara Municipal de Catu

Dispensa de Licitação nº 034/2025
Processo Administrativo Nº 046/2025

A EMPRESA SOS LUÇÕES COMERCIAIS, DISTRIBUIÇÃO, SERVIÇOS E LOGÍSTICA LTDA, inscrita no CNPJ nº 33.019.125/0001-12, por intermédio de seu representante legal o (a) Sr. (a) JEFERSON DO ROSÁRIO NEVES portador (a) da Carteira de Identidade nº 13.701.663-89 e CPF 049.536.245-05, DECLARA, para fins do disposto no edital Nº 034/2025, para fins do disposto no inciso V do art. 27 da Lei nº 8.666, de 21 de junho de 1993, acrescido pela Lei nº 9.854, de 27 de outubro de 1999, que não emprega menor de dezoito anos em trabalho noturno, perigoso ou insalubre e não emprega menor de dezesseis anos.

SOS SOLUCOES
COMERCIAIS
DISTRIBUICAO
SERVICOS E L:
33019125000112

Assinado digitalmente por SOS SOLUCOES
COMERCIAIS DISTRIBUICAO SERVICOS E
L:33019125000112
DN: C=BR, O=ICP-Brasil, OU=Certificado
Digital PJ A1, OU=Videoconferencia,
OU=40330832000190, OU=AC SyngularID
Multipla, CN=SOS SOLUCOES
COMERCIAIS DISTRIBUICAO SERVICOS E
L:33019125000112
Razão: SOS SOLU. COM. DIST. SERV. LOG
Localização: CATU/BA
Data: 2025.11.21 14:38:50-03'00'

JEFERSON DO ROSÁRIO NEVES
ASSINATURA ELETRÔNICA

**ALTERAÇÃO CONTRATUAL DA
SOS SOLUÇÕES COMERCIAIS, DISTRIBUIÇÃO SERVIÇOS E LOGÍSTICA LTDA
CNPJ 33.019.125/0001-12**



JEFERSON DO ROSARIO NEVES, nacionalidade, brasileiro, nascido em 14/01/1990, casado em comunhão parcial de bens, empresário, CPF nº 049.536.245-05, portador da CNH nº 04860921581 DETRAN/BA, residente e domiciliado(a) no(a) Rua Firmino Gonçalves, 6, Urbis, cidade de Catu, Estado da Bahia, CEP 48.110-000, único sócio da sociedade limitada de nome empresarial "**SOS SOLUÇÕES COMERCIAIS, DISTRIBUIÇÃO, SERVIÇOS E LOGÍSTICA LTDA**" registrada legalmente por contrato social devidamente arquivado na Junta Comercial do Estado da Bahia, sob NIRE nº 29205250445, com sede R Rua Firmino Gonçalves, 6, Edif., Urbis Catu, BA, CEP 48.110-000, devidamente inscrita no CNPJ sob o nº 33.019.125/0001-12, resolve alterar seu ato constitutivo mediante as condições estabelecidas nas cláusulas seguintes:

CLÁUSULA PRIMEIRA – O objeto social da empresa passa a ser Comércio atacadista de máquinas e equipamentos para uso comercial; partes e peças(4665-6/00); Comércio por atacado de automóveis, camionetas e utilitários novos e usados(4511-1/03); Comércio por atacado de pneumáticos e câmaras-de-ar(4530-7/02); Comércio atacadista de alimentos para animais(4623-1/09); Comércio atacadista de produtos alimentícios em geral(4639-7/01); Comércio atacadista de artigos de cama, mesa e banho(4641-9/02); Comércio atacadista de artigos do vestuário e acessórios, exceto profissionais e de segurança(4642-7/01); Comércio atacadista de roupas e acessórios para uso profissional e de segurança do trabalho(4642-7/02); Comércio atacadista de calçados(4643-5/01); Comércio atacadista de instrumentos e materiais para uso médico, cirúrgico, hospitalar e de laboratórios(4645-1/01); Comércio atacadista de próteses e artigos de ortopedia(4645-1/02); Comércio atacadista de cosméticos e produtos de perfumaria(4646-0/01); Comércio atacadista de artigos de escritório e de papelaria(4647-8/01); Comércio atacadista de livros, jornais e outras publicações(4647-8/02); Comércio atacadista de equipamentos elétricos de uso pessoal e doméstico(4649-4/01); Comércio atacadista de aparelhos eletrônicos de uso pessoal e doméstico(4649-4/02); Comércio atacadista de bicicletas, triciclos e outros veículos recreativos(4649-4/03); Comércio atacadista de móveis e artigos de cochoaria(4649-4/04); Comércio atacadista de joias, relógios e bijuterias, inclusive pedras preciosas e semipreciosas lapidadas(4649-4/10); Comércio atacadista de outros equipamentos e artigos de uso pessoal e doméstico não especificados anteriormente(4649-4/99); Comércio atacadista de equipamentos de informática(4651-6/01); Comércio atacadista de suprimentos para informática(4651-6/02); Comércio atacadista de componentes eletrônicos e equipamentos de telefonia e comunicação(4652-4/00); Comércio atacadista de máquinas, aparelhos e equipamentos para uso agropecuário; partes e peças(4661-3/00); Comércio atacadista de máquinas, equipamentos para terraplenagem, mineração e construção; partes e peças(4662-1/00); Comércio atacadista de máquinas e equipamentos para uso industrial; partes e peças(4663-0/00); Comércio atacadista de bombas e compressores; partes e peças(4669-9/01); Comércio atacadista de outras máquinas e equipamentos não especificados anteriormente; partes e peças(4669-9/99); Comércio atacadista de material elétrico(4673-7/00); Comércio atacadista de tintas, vernizes e similares(4679-6/01); Comércio atacadista especializado de materiais de construção não especificados anteriormente(4679-6/04); Comércio atacadista de materiais de construção em geral(4679-6/99); Comércio atacadista de lubrificantes(4681-8/05); Comércio atacadista de defensivos agrícolas, adubos, fertilizantes e corretivos do solo(4683-4/00); Comércio atacadista de embalagens(4686-9/02); Comércio varejista de lubrificantes(4732-6/00); Comércio varejista de tintas e materiais para pintura(4741-5/00); Comércio varejista de material elétrico(4742-3/00); Comércio varejista de materiais de construção em

Junta Comercial do Estado da Bahia

07/01/2025

Certifico o Registro sob o nº 98586854 em 07/01/2025

Protocolo 259975044 de 07/01/2025

Nome da empresa SOS SOLUÇÕES COMERCIAIS, DISTRIBUIÇÃO, SERVIÇOS E LOGÍSTICA LTDA NIRE 29205250445
Este documento pode ser verificado em <http://regin.juceb.ba.gov.br/AUTENTICACAODOCUMENTOS/AUTENTICACAO.aspx>
Chancela 169275013068357

Esta cópia foi autenticada digitalmente e assinada em 07/01/2025
por Bruno Mota Passos - Secretário-Geral



http://assinador.juceb.ba.gov.br/assinadorweb/autenticacao?chave=HfXz2g9E4qjxmJvDTQXSKGkchave=JJI-0baUcYpWpUzrLmUu-uVg
ASSINADO DIGITALMENTE POR: 04953624505-JEFERSON DO ROSARIO NEVES

**ALTERAÇÃO CONTRATUAL DA
SOS SOLUÇÕES COMERCIAIS, DISTRIBUIÇÃO SERVIÇOS E LOGÍSTICA LTDA
CNPJ 33.019.125/0001-12**



http://assinador.pscs.com.br/assinadorweb/autenticacao?chave1=Hkx2ggE4LrUjJrUQXSKGAcchave2=BT-06aUcJpWpELHdUMUuLVN5
ASSINADO DIGITALMENTE POR: 04953624505 - JEFFERSON DO ROSARIO NEVES

geral(4744-0/99); Comércio varejista especializado em equipamentos e suprimentos de informática(4751-2/01); Comércio varejista especializado de equipamentos de telefonia e comunicação(4752-1/00); Comércio varejista especializado de eletrodomésticos e equipamentos de áudio e vídeo(4753-9/00); Comércio varejista de artigos de cama, mesa e banho(4755-5/03); Comércio varejista especializado de instrumentos musicais e acessórios(4756-3/00); Comércio varejista de outros artigos de uso pessoal e doméstico não especificados anteriormente(4759-8/99); Comércio varejista de artigos de papelaria(4761-0/03); Comércio varejista de artigos esportivos(4763-6/02); Comércio varejista de produtos farmacêuticos homeopáticos(4771-7/03); Comércio varejista de cosméticos, produtos de perfumaria e de higiene pessoal(4772-5/00); Comércio varejista de artigos médicos e ortopédicos(4773-3/00); Comércio varejista de artigos do vestuário e acessórios(4781-4/00); Comércio varejista de calçados(4782-2/01); Comércio varejista de produtos saneantes domissanitários(4789-0/05); Comércio varejista de fogos de artifício e artigos pirotécnicos(4789-0/06); Comércio varejista de equipamentos para escritório(4789-0/07); Locação de automóveis sem condutor(7711-0/00); Aluguel de equipamentos recreativos e esportivos(7721-7/00); Aluguel de máquinas e equipamentos agrícolas sem operador(7731-4/00); Aluguel de máquinas e equipamentos para escritório(7733-1/00); Serviços de organização de feiras, congressos, exposições e festas(8230-0/01); Ensino de idiomas(8593-7/00); Treinamento em informática(8599-6/03); Obras de urbanização - ruas, praças e calçadas(4213-8/00); Montagem de estruturas metálicas(4292-8/01); Preparação de canteiro e limpeza de terreno(4311-8/02); Instalação e manutenção elétrica(4321-5/00); Instalações hidráulicas, sanitárias e de gás(4322-3/01); Instalação e manutenção de sistemas centrais de ar condicionado, de ventilação e refrigeração(4322-3/02); Instalações de sistema de prevenção contra incêndio(4322-3/03); Instalação de painéis publicitários(4329-1/01); Serviços de pintura de edifícios em geral(4330-4/04); Outras obras de acabamento da construção(4330-4/99); Montagem e desmontagem de andaimes e outras estruturas temporárias(4399-1/02); Serviço de transporte de passageiros - locação de automóveis com motorista(4923-0/02); Fornecimento de alimentos preparados preponderantemente para empresas(5620-1/01); Serviços de alimentação para eventos e recepções - bufê(5620-1/02); Reparação e manutenção de computadores e de equipamentos periféricos(9511-8/00); Manutenção e reparação de máquinas e aparelhos de refrigeração e ventilação para uso industrial e comercial(3314-7/07); Manutenção e reparação de equipamentos e produtos não especificados anteriormente(3319-8/00); Serviços de montagem de móveis de qualquer material(3329-5/01); Marketing direto(7319-0/03); Outras atividades de publicidade não especificadas anteriormente(7319-0/99); Atividades de limpeza não especificadas anteriormente(8129-0/00); Agenciamento de espaços para publicidade, exceto em veículos de comunicação(7312-2/00); Atividades paisagísticas(8130-3/00); Limpeza em prédios e em domicílios(8121-4/00); Aluguel de palcos, coberturas e outras estruturas de uso temporário, exceto andaimes(7739-0/03); Aluguel de máquinas e equipamentos para construção sem operador, exceto andaimes(7732-2/01); Aluguel de andaimes(7732-2/02); Treinamento em desenvolvimento profissional e gerencial(8599-6/04); Cursos preparatórios para concursos(8599-6/05); Outras atividades de ensino não especificadas anteriormente(8599-6/99); Comércio atacadista de produtos de higiene, limpeza e conservação domiciliar, com atividade de fracionamento e acondicionamento(4649-4/09); Outras atividades de serviços prestados principalmente às empresas não especificadas anteriormente (8299-7/99)

CLAUSULA SEGUNDA – Ratificam-se as demais cláusulas contratuais.

Junta Comercial do Estado da Bahia

07/01/2025

Certifico o Registro sob o nº 98586854 em 07/01/2025

Protocolo 259975044 de 07/01/2025

Nome da empresa SOS SOLUÇÕES COMERCIAIS, DISTRIBUIÇÃO, SERVIÇOS E LOGÍSTICA LTDA NIRE 29205250445

Este documento pode ser verificado em <http://regin.juceb.ba.gov.br/AUTENTICACAODOCUMENTOS/AUTENTICACAO.aspx>

Chancela 169276013068357

Esta cópia foi autenticada digitalmente e assinada em 07/01/2025

por Bruno Mota Passos - Secretário-Geral



**ALTERAÇÃO CONTRATUAL DA
SOS SOLUÇÕES COMERCIAIS, DISTRIBUIÇÃO SERVIÇOS E LOGÍSTICA LTDA
CNPJ 33.019.125/0001-12**



http://assinador-pcs.com.br/assinadorweb/autenticacao?chave=HfX2ggE4TjmgJUNIQXSKGAfchav2=8i-UbAUCrPWqHdLumuuLW
ASSINADO DIGITALMENTE POR: 04953624505-JEFERSON DO ROSARIO NEVES

CONSOLIDAÇÃO DO CONTRATO SOCIAL

JEFERSON DO ROSÁRIO NEVES, nacionalidade, brasileiro, nascido em 14/01/1990, casado em comunhão parcial de bens, empresário, CPF nº 049.536.245-05, portador da CNH nº 04860921581 DETRAN/BA, residente e domiciliado(a) no(a) Rua Firmino Gonçalves, 6, Urbis, cidade de Catu, Estado da Bahia, CEP 48.110-000, acima qualificado, por este e na melhor forma de direito, em consonância com a Lei 10.406/2002, resolve consolidar seu Contrato Social e alterações, que passará a reger-se pelo que está contido nas cláusulas a seguir:

CLÁUSULA PRIMEIRA – A sociedade girará o nome empresarial **“SOS SOLUÇÕES COMERCIAIS, DISTRIBUIÇÃO, SERVIÇOS E LOGÍSTICA LTDA”** com sede na Rua Firmino Gonçalves, 6, Edif. Urbis, cidade de Catu, Estado da Bahia, CEP 48.110-000.

CLÁUSULA SEGUNDA – A sociedade terá por objeto o exercício da seguinte atividade econômica: Comércio atacadista de máquinas e equipamentos para uso comercial; partes e peças(4665-6/00); Comércio por atacado de automóveis, camionetas e utilitários novos e usados(4511-1/03); Comércio por atacado de pneumáticos e câmaras-de-ar(4530-7/02); Comércio atacadista de alimentos para animais(4623-1/09); Comércio atacadista de produtos alimentícios em geral(4639-7/01); Comércio atacadista de artigos de cama, mesa e banho(4641-9/02); Comércio atacadista de artigos do vestuário e acessórios, exceto profissionais e de segurança(4642-7/01); Comércio atacadista de roupas e acessórios para uso profissional e de segurança do trabalho(4642-7/02); Comércio atacadista de calçados(4643-5/01); Comércio atacadista de instrumentos e materiais para uso médico, cirúrgico, hospitalar e de laboratórios(4645-1/01); Comércio atacadista de próteses e artigos de ortopedia(4645-1/02); Comércio atacadista de cosméticos e produtos de perfumaria(4646-0/01); Comércio atacadista de artigos de escritório e de papelaria(4647-8/01); Comércio atacadista de livros, jornais e outras publicações(4647-8/02); Comércio atacadista de equipamentos elétricos de uso pessoal e doméstico(4649-4/01); Comércio atacadista de aparelhos eletrônicos de uso pessoal e doméstico(4649-4/02); Comércio atacadista de bicicletas, tricíclos e outros veículos recreativos(4649-4/03); Comércio atacadista de móveis e artigos de colchoaria(4649-4/04); Comércio atacadista de joias, relógios e bijuterias, inclusive pedras preciosas e semipreciosas lapidadas(4649-4/10); Comércio atacadista de outros equipamentos e artigos de uso pessoal e doméstico não especificados anteriormente(4649-4/99); Comércio atacadista de equipamentos de informática(4651-6/01); Comércio atacadista de suprimentos para informática(4651-6/02); Comércio atacadista de componentes eletrônicos e equipamentos de telefonia e comunicação(4652-4/00); Comércio atacadista de máquinas, aparelhos e equipamentos para uso agropecuário; partes e peças(4661-3/00); Comércio atacadista de máquinas, equipamentos para terraplenagem, mineração e construção; partes e peças(4662-1/00); Comércio atacadista de máquinas e equipamentos para uso industrial; partes e peças(4663-0/00); Comércio atacadista de bombas e compressores; partes e peças(4669-9/01); Comércio atacadista de outras máquinas e equipamentos não especificados anteriormente; partes e peças(4669-9/99); Comércio atacadista de material elétrico(4673-7/00); Comércio atacadista de tintas, vernizes e similares(4679-6/01); Comércio atacadista especializado de materiais de construção não especificados anteriormente(4679-6/04); Comércio atacadista de materiais de construção em geral(4679-6/99); Comércio atacadista de lubrificantes(4681-8/05); Comércio atacadista de defensivos agrícolas, adubos, fertilizantes e corretivos do solo(4683-4/00); Comércio atacadista de embalagens(4686-9/02); Comércio varejista de lubrificantes(4732-6/00); Comércio varejista de tintas e materiais para pintura(4741-5/00); Comércio varejista de material elétrico(4742-3/00); Comércio

Junta Comercial do Estado da Bahia

07/01/2025

Certifico o Registro sob o nº 98586854 em 07/01/2025
Protocolo 259975044 de 07/01/2025

Nome da empresa SOS SOLUÇÕES COMERCIAIS, DISTRIBUIÇÃO, SERVIÇOS E LOGÍSTICA LTDA NIRE 29205250445
Este documento pode ser verificado em <http://regin.juceb.ba.gov.br/AUTENTICACAODOCUMENTOS/AUTENTICACAO.aspx>
Chancela 169275013068357

Esta cópia foi autenticada digitalmente e assinada em 07/01/2025
por Bruno Mota Passos - Secretário-Geral



**ALTERAÇÃO CONTRATUAL DA
SOS SOLUÇÕES COMERCIAIS, DISTRIBUIÇÃO SERVIÇOS E LOGÍSTICA LTDA
CNPJ 33.019.125/0001-12**



http://assinador.pccs.com.br/assinadorweb/autenticacao?chave=Hfz2qg54qjmmjU7UgXSKGKchave2=Br - Usar o navegador Internet Explorer
ASSINADO DIGITALMENTE POR: 04953624505-JPFERSON DO ROSARIO NEVES

varejista de materiais de construção em geral(4744-0/99); Comércio varejista especializado em equipamentos e suprimentos de informática(4751-2/01); Comércio varejista especializado de equipamentos de telefonia e comunicação(4752-1/00); Comércio varejista especializado de eletrodomésticos e equipamentos de áudio e vídeo(4753-9/00); Comércio varejista de artigos de cama, mesa e banho(4755-5/03); Comércio varejista especializado de instrumentos musicais e acessórios(4756-3/00); Comércio varejista de outros artigos de uso pessoal e doméstico não especificados anteriormente(4759-8/99); Comércio varejista de artigos de papelaria(4761-0/03); Comércio varejista de artigos esportivos(4763-6/02); Comércio varejista de produtos farmacêuticos homeopáticos(4771-7/03); Comércio varejista de cosméticos, produtos de perfumaria e de higiene pessoal(4772-5/00); Comércio varejista de artigos médicos e ortopédicos(4773-3/00); Comércio varejista de artigos do vestuário e acessórios(4781-4/00); Comércio varejista de calçados(4782-2/01); Comércio varejista de produtos saneantes domissanitários(4789-0/05); Comércio varejista de fogos de artifício e artigos pirotécnicos(4789-0/06); Comércio varejista de equipamentos para escritório(4789-0/07); Locação de automóveis sem condutor(7711-0/00); Aluguel de equipamentos recreativos e esportivos(7721-7/00); Aluguel de máquinas e equipamentos agrícolas sem operador(7731-4/00); Aluguel de máquinas e equipamentos para escritório(7733-1/00); Serviços de organização de feiras, congressos, exposições e festas(8230-0/01); Ensino de idiomas(8593-7/00); Treinamento em informática(8599-6/03); Obras de urbanização - ruas, praças e calçadas(4213-8/00); Montagem de estruturas metálicas(4292-8/01); Preparação de canteiro e limpeza de terreno(4311-8/02); Instalação e manutenção elétrica(4321-5/00); Instalações hidráulicas, sanitárias e de gás(4322-3/01); Instalação e manutenção de sistemas centrais de ar condicionado, de ventilação e refrigeração(4322-3/02); Instalações de sistema de prevenção contra incêndio(4322-3/03); Instalação de painéis publicitários(4329-1/01); Serviços de pintura de edifícios em geral(4330-4/04); Outras obras de acabamento da construção(4330-4/99); Montagem e desmontagem de andaimes e outras estruturas temporárias(4399-1/02); Serviço de transporte de passageiros - locação de automóveis com motorista(4923-0/02); Fornecimento de alimentos preparados preponderantemente para empresas(5620-1/01); Serviços de alimentação para eventos e recepções - bufê(5620-1/02); Reparação e manutenção de computadores e de equipamentos periféricos(9511-8/00); Manutenção e reparação de máquinas e aparelhos de refrigeração e ventilação para uso industrial e comercial(3314-7/07); Manutenção e reparação de equipamentos e produtos não especificados anteriormente (3319-8/00); Serviços de montagem de móveis de qualquer material(3329-5/01); Marketing direto (7319-0/03); Outras atividades de publicidade não especificadas anteriormente (7319-0/99); Atividades de limpeza não especificadas anteriormente(8129-0/00); Agenciamento de espaços para publicidade, exceto em veículos de comunicação(7312-2/00); Atividades paisagísticas(8130-3/00); Limpeza em prédios e em domicílios (8121-4/00); Aluguel de palcos, coberturas e outras estruturas de uso temporário, exceto andaimes (7739-0/03); Aluguel de máquinas e equipamentos para construção sem operador, exceto andaimes (7732-2/01); Aluguel de andaimes (7732-2/02); Treinamento em desenvolvimento profissional e gerencial(8599-6/04); Cursos preparatórios para concursos (8599-6/05); Outras atividades de ensino não especificadas anteriormente (8599-6/99); Comércio atacadista de produtos de higiene, limpeza e conservação domiciliar, com atividade de fracionamento e acondicionamento (4649-4/09); Outras atividades de serviços prestados principalmente às empresas não especificadas anteriormente (8299-7/99).

Junta Comercial do Estado da Bahia

07/01/2025

Certifico o Registro sob o nº 98586854 em 07/01/2025

Protocolo 259975044 de 07/01/2025

Nome da empresa SOS SOLUÇÕES COMERCIAIS, DISTRIBUIÇÃO, SERVIÇOS E LOGÍSTICA LTDA NIRE 29205250445

Este documento pode ser verificado em <http://regin.juceb.ba.gov.br/AUTENTICACAODOCUMENTOS/AUTENTICACAO.aspx>

Chancela 169275013068357

Esta cópia foi autenticada digitalmente e assinada em 07/01/2025

por Bruno Mota Passos - Secretário-Geral



**ALTERAÇÃO CONTRATUAL DA
SOS SOLUÇÕES COMERCIAIS, DISTRIBUIÇÃO SERVIÇOS E LOGÍSTICA LTDA
CNPJ 33.019.125/0001-12**



CLÁUSULA TERCEIRA – O capital social é de R\$ 400.000,00 (quatrocentos mil reais), dividido em 400.000 (quatrocentos mil) quotas de valor nominal de R\$ 1,00 (um real) cada, totalmente subscrito e integralizado em moeda corrente do país e distribuído entre os sócios como a seguir:

SÓCIOS	QUOTAS	VALOR (RS)
Jeferson do Rosário Neves	400.000	400.000,00
Total	400.000	400.000,00

CLÁUSULA QUARTA – A sociedade iniciou suas atividades em 13/03/2019 e seu prazo de duração é indeterminado.

CLÁUSULA QUINTA – A administração da sociedade será exercida isoladamente pelo sócio **JEFERSON DO ROSARIO NEVES**, já qualificado, e, a ele cabe a responsabilidade ou representação ativa ou passiva da empresa, judicial e/ou extrajudicial, podendo praticar, atos compreendidos no objeto, sempre no interesse da empresa.

CLÁUSULA SEXTA – O administrador declara, sob as penas da lei, que não está incurso em quaisquer crimes previstos em lei ou restrições legais, que possam impedir-lo de exercer atividade empresarial, conforme artigo 1.011, §1º da Lei 10.406/2002 - (Código Civil).

CLÁUSULA SÉTIMA – A responsabilidade de cada sócio é restrita ao valor de suas quotas, mas todos respondem solidariamente pela integralização do capital social.

CLÁUSULA OITAVA – O exercício social coincidirá com o ano civil. Ao término de cada exercício, o administrador prestará contas justificadas de sua administração, procedendo à elaboração das demonstrações financeiras, cabendo aos sócios, na proporção de suas quotas, os lucros ou perdas apuradas.

CLÁUSULA NONA – A sociedade poderá, a qualquer tempo, abrir e fechar filiais, em qualquer parte do país, mediante deliberação dos sócios.

CLÁUSULA DÉCIMA – Falecendo ou interditado o sócio, a sociedade continuará suas atividades com os herdeiros e sucessores. Não sendo possível ou inexistindo interesse destes ou do sócio remanescente, o valor de seus haveres será apurado e liquidado com base na situação patrimonial da sociedade, à data da resolução, verificada em balanço especialmente levantado.

CLÁUSULA DÉCIMA PRIMEIRA – O sócio declara que a empresa se enquadra como Empresa de Pequeno Porte - EPP, nos termos da Lei Complementar nº 123, de 14 de dezembro de 2006, e que não se enquadra em qualquer das hipóteses de exclusão relacionadas § 4º do art. 3º da mencionada Lei.

CLÁUSULA DÉCIMA SEGUNDA – Fica eleito o foro da Comarca de Catu/BA para exercício e cumprimento dos direitos e obrigações resultantes deste contrato.

E por estar assim, justos e acertado, assina o presente instrumento em uma única via.

Junta Comercial do Estado da Bahia

07/01/2025

Certifico o Registro sob o nº 98586854 em 07/01/2025

Protocolo 259975044 de 07/01/2025

Nome da empresa SOS SOLUÇÕES COMERCIAIS, DISTRIBUIÇÃO, SERVIÇOS E LOGÍSTICA LTDA NIRE 29205250445

Este documento pode ser verificado em <http://regin.juceb.ba.gov.br/AUTENTICACAODOCUMENTOS/AUTENTICACAO.aspx>

Chancela 169275013068357

Esta cópia foi autenticada digitalmente e assinada em 07/01/2025

por Bruno Mota Passos - Secretário-Geral



http://assinador.pscs.com.br/assinadorweb/autenticacao?chave1=HFx2q9B4qLumjJUNOXSKGAcchave2=BI-ubdLcympc...
ASSINADO DIGITALMENTE POR: 04953624505-JEFERSON DO ROSARIO NEVES

**ALTERAÇÃO CONTRATUAL DA
SOS SOLUÇÕES COMERCIAIS, DISTRIBUIÇÃO SERVIÇOS E LOGÍSTICA LTDA
CNPJ 33.019.125/0001-12**



Catu/BA, 06 de janeiro de 2025.

Jeferson do Rosário Neves

CPF: 049.536.245-05

http://assinador-pocs.com.br/assinadorweb/autenticacao?chave1=HEX2GG9E4qLmJvTtIQX5KKA&chave2=SI - 00dU~jmgp~.....
ASSINADO DIGITALMENTE POR: 04953624505-JEFERSON DO ROSARIO NEVES

Junta Comercial do Estado da Bahia

07/01/2025

Certifico o Registro sob o nº 98586854 em 07/01/2025

Protocolo 259975044 de 07/01/2025

Nome da empresa SOS SOLUÇÕES COMERCIAIS, DISTRIBUIÇÃO, SERVIÇOS E LOGÍSTICA LTDA NIRE 29205250445

Este documento pode ser verificado em <http://regin.juceb.ba.gov.br/AUTENTICACAODOCUMENTOS/AUTENTICACAO.aspx>

Chancela 169275013068357

Esta cópia foi autenticada digitalmente e assinada em 07/01/2025

por Bruno Mota Passos - Secretário-Geral





TERMO DE AUTENTICAÇÃO

NOME DA EMPRESA	SOS SOLUÇÕES COMERCIAIS, DISTRIBUIÇÃO, SERVIÇOS E LOGÍSTICA LTDA
PROTOCOLO	259975044 - 07/01/2025
ATO	002 - ALTERAÇÃO
EVENTO	021 - ALTERAÇÃO DE DADOS (EXCETO NOME EMPRESARIAL)

MATRIZ

NIRE 29205250445
CNPJ 33.019.125/0001-12
CERTIFICO O REGISTRO EM 07/01/2025
PROTOCOLO ARQUIVAMENTO 98586854 DE 07/01/2025 DATA AUTENTICAÇÃO 07/01/2025

EVENTOS

051 - CONSOLIDACAO DE CONTRATO/ESTATUTO ARQUIVAMENTO: 98586854

REPRESENTANTES QUE ASSINARAM DIGITALMENTE

Cpf: 04953624505 - JEFERSON DO ROSARIO NEVES / Assinado em 07/01/2025 às 08:40:16

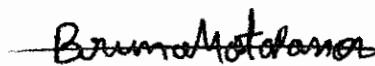

BRUNO MOTA PASSOS
Secretário-Geral

REPÚBLICA FEDERATIVA DO BRASIL

VALIDA EM TODO O TERRITÓRIO NACIONAL

ESTADO DA BAHIA

SECRETARIA DA SEGURANÇA PÚBLICA
DEPARTAMENTO DE IDENTIFICAÇÃO PEDRO MELLO

NÃO PLASTIFICAR

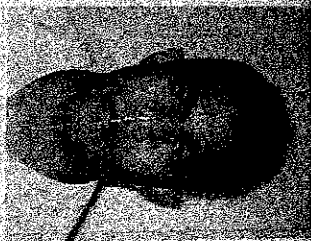

Aplicação do Rosário Neves

01.701.663-89

DATA DE EXPEDIÇÃO 29-05-2012

ROSARIO DO ROSÁRIO NEVES

ROSARIO DO ROSÁRIO NEVES

ROSARIO DO ROSÁRIO DO ROSÁRIO

DATA DE NASCIMENTO

14-01-1990

DATA DE EMISSÃO

048765



MINISTÉRIO DA FAZENDA
Secretaria da Receita Federal do Brasil
Procuradoria-Geral da Fazenda Nacional

**CERTIDÃO POSITIVA COM EFEITOS DE NEGATIVA DE DÉBITOS RELATIVOS AOS TRIBUTOS
FEDERAIS E À DÍVIDA ATIVA DA UNIÃO**

Nome: SOS SOLUCOES COMERCIAIS, DISTRIBUICAO, SERVICOS E LOGISTICA LTDA
CNPJ: 33.019.125/0001-12

Ressalvado o direito de a Fazenda Nacional cobrar e inscrever quaisquer dívidas de responsabilidade do sujeito passivo acima identificado que vierem a ser apuradas, é certificado que:

1. constam débitos administrados pela Secretaria da Receita Federal do Brasil (RFB) com exigibilidade suspensa nos termos do art. 151 da Lei nº 5.172, de 25 de outubro de 1966 - Código Tributário Nacional (CTN), ou objeto de decisão judicial que determina sua desconsideração para fins de certificação da regularidade fiscal, ou ainda não vencidos; e
2. não constam inscrições em Dívida Ativa da União (DAU) na Procuradoria-Geral da Fazenda Nacional (PGFN).

Conforme disposto nos arts. 205 e 206 do CTN, este documento tem os mesmos efeitos da certidão negativa.

Esta certidão é válida para o estabelecimento matriz e suas filiais e, no caso de ente federativo, para todos os órgãos e fundos públicos da administração direta a ele vinculados. Refere-se à situação do sujeito passivo no âmbito da RFB e da PGFN e abrange inclusive as contribuições sociais previstas nas alíneas 'a' a 'd' do parágrafo único do art. 11 da Lei nº 8.212, de 24 de julho de 1991.

A aceitação desta certidão está condicionada à verificação de sua autenticidade na Internet, nos endereços <<http://rfb.gov.br>> ou <<http://www.pgfn.gov.br>>.

Certidão emitida gratuitamente com base na Portaria Conjunta RFB/PGFN nº 1.751, de 2/10/2014.

Emitida às 11:23:46 do dia 21/11/2025 <hora e data de Brasília>.

Válida até 20/05/2026.

Código de controle da certidão: **CEAC.1D0F.3E8D.F504**

Qualquer rasura ou emenda invalidará este documento.



PODER JUDICIÁRIO
JUSTIÇA DO TRABALHO

CERTIDÃO NEGATIVA DE DÉBITOS TRABALHISTAS

Nome: SOS SOLUCOES COMERCIAIS, DISTRIBUICAO, SERVICOS E LOGISTICA
LTDA (MATRIZ E FILIAIS)
CNPJ: 33.019.125/0001-12
Certidão nº: 52582375/2025
Expedição: 07/09/2025, às 22:50:48
Validade: 06/03/2026 - 180 (cento e oitenta) dias, contados da data
de sua expedição.

Certifica-se que **SOS SOLUCOES COMERCIAIS, DISTRIBUICAO, SERVICOS E LOGISTICA LTDA (MATRIZ E FILIAIS)**, inscrito(a) no CNPJ sob o nº **33.019.125/0001-12**, **NÃO CONSTA** como inadimplente no Banco Nacional de Devedores Trabalhistas.

Certidão emitida com base nos arts. 642-A e 883-A da Consolidação das Leis do Trabalho, acrescentados pelas Leis ns.º 12.440/2011 e 13.467/2017, e no Ato 01/2022 da CGJT, de 21 de janeiro de 2022. Os dados constantes desta Certidão são de responsabilidade dos Tribunais do Trabalho.

No caso de pessoa jurídica, a Certidão atesta a empresa em relação a todos os seus estabelecimentos, agências ou filiais.

A aceitação desta certidão condiciona-se à verificação de sua autenticidade no portal do Tribunal Superior do Trabalho na Internet (<http://www.tst.jus.br>).

Certidão emitida gratuitamente.

INFORMAÇÃO IMPORTANTE

Do Banco Nacional de Devedores Trabalhistas constam os dados necessários à identificação das pessoas naturais e jurídicas inadimplentes perante a Justiça do Trabalho quanto às obrigações estabelecidas em sentença condenatória transitada em julgado ou em acordos judiciais trabalhistas, inclusive no concernente aos recolhimentos previdenciários, a honorários, a custas, a emolumentos ou a recolhimentos determinados em lei; ou decorrentes de execução de acordos firmados perante o Ministério Público do Trabalho, Comissão de Conciliação Prévia ou demais títulos que, por disposição legal, contiver força executiva.



ESTADO DA BAHIA
Prefeitura Municipal de Catu

Certidão Nº
30252025

CERTIDÃO - NEGATIVA DE DÉBITOS

C.M.C
00097601543

Em cumprimento à solicitação do requerente, com as características acima e ressalvado o direito da Fazenda Pública Municipal pesquisar, inscrever e cobrar a qualquer tempo, as dívidas que venham a ser apuradas, CERTIFICAMOS para fins de direito, que mandando rever os registros tributários, não constatamos a existência de débitos em nome do contribuinte.

CONTRIBUINTE

Código	Nome ou Razão Social	CPF/CNPJ
102621	SOS SOLUCOES COMERCIAIS, DISTRIBUICAO E LOGISTICA LTDA	33.019.125/0001-12
Endereço	Complemento	
RUA FIRMINO GONÇALVES Nº 6		
Bairro	Cidade	UF
URBIS	Catu	BA

Data Emissão

15/10/2025

Data Validade

14/12/2025

IMPORTANTE

A aceitação desta certidão está condicionada à verificação de sua autenticidade na Internet, no endereço:
<https://www.municipioonline.com.br/ba/prefeitura/catu/contribuinte/certidao>

CÓDIGO DE AUTENTICIDADE: 11349674

sexta-feira, 15 de outubro de 2025

ELIDA CORDEIRO DO NASCIMENTO
SANTANA
DIRETOR (A) DE TRIBUTOS



Certidão Negativa de Débitos Tributários

(Emitida para os efeitos dos arts. 113 e 114 da Lei 3.956 de 11 de dezembro de 1981 - Código Tributário do Estado da Bahia)

Certidão Nº: 20255920342

RAZÃO SOCIAL	
SOS SOLUCOES COMERCIAIS, DISTRIBUICAO, SERVICOS	
INSCRIÇÃO ESTADUAL	CNPJ
157.202.715	33.019.125/0001-12

Fica certificado que não constam, até a presente data, pendências de responsabilidade da pessoa física ou jurídica acima identificada, relativas aos tributos administrados por esta Secretaria.

Esta certidão engloba todos os seus estabelecimentos quanto à inexistência de débitos, inclusive os inscritos na Dívida Ativa, de competência da Procuradoria Geral do Estado, ressalvado o direito da Fazenda Pública do Estado da Bahia cobrar quaisquer débitos que vierem a ser apurados posteriormente.

Emitida em 21/11/2025, conforme Portaria nº 918/99, sendo válida por 60 dias, contados a partir da data de sua emissão.

**AUTENTICIDADE DESTE DOCUMENTO PODE SER COMPROVADA NAS INSPETORIAS FAZENDÁRIA
OU VIA INTERNET, NO ENDEREÇO <http://www.sefaz.ba.gov.br>**

Válida com a apresentação conjunta do cartão original de inscrição no CPF ou no CNPJ da
Secretaria da Receita Federal do Ministério da Fazenda.

[Voltar](#)[Imprimir](#)

Certificado de Regularidade do FGTS - CRF

Inscrição: 33.019.125/0001-12
Razão Social: SOS SOLUCOES COMERCIAIS DIS. SERV. LOG. LTDA
Endereço: RUA FIRMINO GONCALVES 6 EDIF / URBIS / CATU / BA / 48110-000

A Caixa Econômica Federal, no uso da atribuição que lhe confere o Art. 7, da Lei 8.036, de 11 de maio de 1990, certifica que, nesta data, a empresa acima identificada encontra-se em situação regular perante o Fundo de Garantia do Tempo de Serviço - FGTS.

O presente Certificado não servirá de prova contra cobrança de quaisquer débitos referentes a contribuições e/ou encargos devidos, decorrentes das obrigações com o FGTS.

Validade: 13/11/2025 a 14/12/2025

Certificação Número: 2025082822395731543527

Informação obtida em 13/11/2025 09:19:36

A utilização deste Certificado para os fins previstos em Lei esta condicionada a verificação de autenticidade no site da Caixa:
www.caixa.gov.br



REPÚBLICA FEDERATIVA DO BRASIL

CADASTRO NACIONAL DA PESSOA JURÍDICA

NÚMERO DE INSCRIÇÃO 33.019.125/0001-12 MATRIZ	COMPROVANTE DE INSCRIÇÃO E DE SITUAÇÃO CADASTRAL	DATA DE ABERTURA 13/03/2019
--	---	---------------------------------------

NOME EMPRESARIAL
SOS SOLUCOES COMERCIAIS, DISTRIBUICAO, SERVICOS E LOGISTICA LTDA

TÍTULO DO ESTABELECIMENTO (NOME DE FANTASIA) SOS SOLUCOES COM. DIST. SERV. LOG. LTDA	PORTE EPP
--	---------------------

CÓDIGO E DESCRIÇÃO DA ATIVIDADE ECONÔMICA PRINCIPAL
46.65-6-00 - Comércio atacadista de máquinas e equipamentos para uso comercial; partes e peças

CÓDIGO E DESCRIÇÃO DAS ATIVIDADES ECONÔMICAS SECUNDÁRIAS

- 33.14-7-07 - Manutenção e reparação de máquinas e aparelhos de refrigeração e ventilação para uso industrial e comercial**
- 33.19-8-00 - Manutenção e reparação de equipamentos e produtos não especificados anteriormente**
- 33.29-5-01 - Serviços de montagem de móveis de qualquer material**
- 42.13-8-00 - Obras de urbanização - ruas, praças e calçadas**
- 42.92-8-01 - Montagem de estruturas metálicas**
- 43.11-8-02 - Preparação de canteiro e limpeza de terreno**
- 43.21-5-00 - Instalação e manutenção elétrica**
- 43.22-3-01 - Instalações hidráulicas, sanitárias e de gás**
- 43.22-3-02 - Instalação e manutenção de sistemas centrais de ar condicionado, de ventilação e refrigeração**
- 43.22-3-03 - Instalações de sistema de prevenção contra incêndio**
- 43.29-1-01 - Instalação de painéis publicitários**
- 43.30-4-04 - Serviços de pintura de edifícios em geral**
- 43.30-4-99 - Outras obras de acabamento da construção**
- 43.99-1-02 - Montagem e desmontagem de andaimes e outras estruturas temporárias**
- 45.11-1-03 - Comércio por atacado de automóveis, camionetas e utilitários novos e usados**
- 45.30-7-02 - Comércio por atacado de pneumáticos e câmaras-de-ar**
- 46.23-1-09 - Comércio atacadista de alimentos para animais**
- 46.39-7-01 - Comércio atacadista de produtos alimentícios em geral**
- 46.41-9-02 - Comércio atacadista de artigos de cama, mesa e banho**
- 46.42-7-01 - Comércio atacadista de artigos do vestuário e acessórios, exceto profissionais e de segurança**

CÓDIGO E DESCRIÇÃO DA NATUREZA JURÍDICA
206-2 - Sociedade Empresária Limitada

LOGRADOURO R RUA FIRMINO GONCALVES	NÚMERO 6	COMPLEMENTO EDIF
--	--------------------	----------------------------

CEP 48.110-000	BAIRRO/DISTRITO URBIS	MUNICÍPIO CATU	UF BA
--------------------------	---------------------------------	--------------------------	-----------------

ENDEREÇO ELETRÔNICO DIRETORIA.COMERCIAL@SOSSCDL.COM.BR	TELEFONE (71) 8243-4693/ (71) 9939-4046
--	---

ENTE FEDERATIVO RESPONSÁVEL (EFR)

SITUAÇÃO CADASTRAL ATIVA	DATA DA SITUAÇÃO CADASTRAL 13/03/2019
------------------------------------	---

MOTIVO DE SITUAÇÃO CADASTRAL

SITUAÇÃO ESPECIAL *****	DATA DA SITUAÇÃO ESPECIAL *****
----------------------------	------------------------------------

Aprovado pela Instrução Normativa RFB nº 2.119, de 06 de dezembro de 2022.



REPÚBLICA FEDERATIVA DO BRASIL

CADASTRO NACIONAL DA PESSOA JURÍDICA

NÚMERO DE INSCRIÇÃO 33.019.125/0001-12 MATRIZ	COMPROVANTE DE INSCRIÇÃO E DE SITUAÇÃO CADASTRAL	DATA DE ABERTURA 13/03/2019
--	---	---------------------------------------

NOME EMPRESARIAL SOS SOLUCOES COMERCIAIS, DISTRIBUICAO, SERVICOS E LOGISTICA LTDA

<p>CÓDIGO E DESCRIÇÃO DAS ATIVIDADES ECONÔMICAS SECUNDÁRIAS</p> <p>46.42-7-02 - Comércio atacadista de roupas e acessórios para uso profissional e de segurança do trabalho</p> <p>46.43-5-01 - Comércio atacadista de calçados</p> <p>46.45-1-01 - Comércio atacadista de instrumentos e materiais para uso médico, cirúrgico, hospitalar e de laboratórios</p> <p>46.45-1-02 - Comércio atacadista de próteses e artigos de ortopedia</p> <p>46.46-0-01 - Comércio atacadista de cosméticos e produtos de perfumaria</p> <p>46.47-8-01 - Comércio atacadista de artigos de escritório e de papelaria</p> <p>46.47-8-02 - Comércio atacadista de livros, jornais e outras publicações</p> <p>46.49-4-01 - Comércio atacadista de equipamentos elétricos de uso pessoal e doméstico</p> <p>46.49-4-02 - Comércio atacadista de aparelhos eletrônicos de uso pessoal e doméstico</p> <p>46.49-4-03 - Comércio atacadista de bicicletas, triciclos e outros veículos recreativos</p> <p>46.49-4-04 - Comércio atacadista de móveis e artigos de colchoaria</p> <p>46.49-4-09 - Comércio atacadista de produtos de higiene, limpeza e conservação domiciliar, com atividade de fracionamento e acondicionamento associada</p> <p>46.49-4-10 - Comércio atacadista de jóias, relógios e bijuterias, inclusive pedras preciosas e semipreciosas lapidadas</p> <p>46.49-4-99 - Comércio atacadista de outros equipamentos e artigos de uso pessoal e doméstico não especificados anteriormente</p> <p>46.51-6-01 - Comércio atacadista de equipamentos de informática</p> <p>46.51-6-02 - Comércio atacadista de suprimentos para informática</p> <p>46.52-4-00 - Comércio atacadista de componentes eletrônicos e equipamentos de telefonia e comunicação</p> <p>46.61-3-00 - Comércio atacadista de máquinas, aparelhos e equipamentos para uso agropecuário; partes e peças</p> <p>46.62-1-00 - Comércio atacadista de máquinas, equipamentos para terraplenagem, mineração e construção; partes e peças</p> <p>46.63-0-00 - Comércio atacadista de Máquinas e equipamentos para uso industrial; partes e peças</p>
--

CÓDIGO E DESCRIÇÃO DA NATUREZA JURÍDICA 206-2 - Sociedade Empresária Limitada

LOGRADOURO R RUA FIRMINO GONCALVES	NÚMERO 6	COMPLEMENTO EDIF
--	--------------------	----------------------------

CEP 48.110-000	BAIRRO/DISTRITO URBIS	MUNICÍPIO CATU	UF BA
--------------------------	---------------------------------	--------------------------	-----------------

ENDEREÇO ELETRÔNICO DIRETORIA.COMERCIAL@SOSSCDL.COM.BR	TELEFONE (71) 8243-4693/ (71) 9939-4046
--	---

ENTE FEDERATIVO RESPONSÁVEL (EFR) *****

SITUAÇÃO CADASTRAL ATIVA	DATA DA SITUAÇÃO CADASTRAL 13/03/2019
------------------------------------	---

MOTIVO DE SITUAÇÃO CADASTRAL

SITUAÇÃO ESPECIAL *****	DATA DA SITUAÇÃO ESPECIAL *****
-----------------------------------	---

Aprovado pela Instrução Normativa RFB nº 2.119, de 06 de dezembro de 2022.

Emitido no dia **07/09/2025** às **23:04:59** (data e hora de Brasília).

Página: **2/5**



REPÚBLICA FEDERATIVA DO BRASIL

CADASTRO NACIONAL DA PESSOA JURÍDICA

NÚMERO DE INSCRIÇÃO 33.019.125/0001-12 MATRIZ	COMPROVANTE DE INSCRIÇÃO E DE SITUAÇÃO CADASTRAL	DATA DE ABERTURA 13/03/2019
NOME EMPRESARIAL SOS SOLUCOES COMERCIAIS, DISTRIBUICAO, SERVICOS E LOGISTICA LTDA		
CÓDIGO E DESCRIÇÃO DAS ATIVIDADES ECONÔMICAS SECUNDÁRIAS 46.69-9-01 - Comércio atacadista de bombas e compressores; partes e peças 46.69-9-99 - Comércio atacadista de outras máquinas e equipamentos não especificados anteriormente; partes e peças 46.73-7-00 - Comércio atacadista de material elétrico 46.79-6-01 - Comércio atacadista de tintas, vernizes e similares 46.79-6-04 - Comércio atacadista especializado de materiais de construção não especificados anteriormente 46.79-6-99 - Comércio atacadista de materiais de construção em geral 46.81-8-05 - Comércio atacadista de lubrificantes 46.83-4-00 - Comércio atacadista de defensivos agrícolas, adubos, fertilizantes e corretivos do solo 46.86-9-02 - Comércio atacadista de embalagens 47.32-6-00 - Comércio varejista de lubrificantes 47.41-5-00 - Comércio varejista de tintas e materiais para pintura 47.42-3-00 - Comércio varejista de material elétrico 47.44-0-99 - Comércio varejista de materiais de construção em geral 47.51-2-01 - Comércio varejista especializado de equipamentos e suprimentos de informática 47.52-1-00 - Comércio varejista especializado de equipamentos de telefonia e comunicação 47.53-9-00 - Comércio varejista especializado de eletrodomésticos e equipamentos de áudio e vídeo 47.55-5-03 - Comercio varejista de artigos de cama, mesa e banho 47.56-3-00 - Comércio varejista especializado de instrumentos musicais e acessórios 47.59-8-99 - Comércio varejista de outros artigos de uso pessoal e doméstico não especificados anteriormente 47.61-0-03 - Comércio varejista de artigos de papelaria		
CÓDIGO E DESCRIÇÃO DA NATUREZA JURÍDICA 206-2 - Sociedade Empresária Limitada		
LOGRADOURO R RUA FIRMINO GONCALVES	NÚMERO 6	COMPLEMENTO EDIF
CEP 48.110-000	BAIRRO/DISTRITO URBIS	MUNICÍPIO CATU
		UF BA
ENDEREÇO ELETRÔNICO DIRETORIA.COMERCIAL@SOSSCDL.COM.BR	TELEFONE (71) 8243-4693/ (71) 9939-4046	
ENTE FEDERATIVO RESPONSÁVEL (EFR) *****		
SITUAÇÃO CADASTRAL ATIVA	DATA DA SITUAÇÃO CADASTRAL 13/03/2019	
MOTIVO DE SITUAÇÃO CADASTRAL		
SITUAÇÃO ESPECIAL *****	DATA DA SITUAÇÃO ESPECIAL *****	

Aprovado pela Instrução Normativa RFB nº 2.119, de 06 de dezembro de 2022.

Emitido no dia **07/09/2025** às **23:04:59** (data e hora de Brasília).

Página: **3/5**



REPÚBLICA FEDERATIVA DO BRASIL
CADASTRO NACIONAL DA PESSOA JURÍDICA

NÚMERO DE INSCRIÇÃO 33.019.125/0001-12 MATRIZ	COMPROVANTE DE INSCRIÇÃO E DE SITUAÇÃO CADASTRAL	DATA DE ABERTURA 13/03/2019
--	---	---------------------------------------

NOME EMPRESARIAL
SOS SOLUCOES COMERCIAIS, DISTRIBUICAO, SERVICOS E LOGISTICA LTDA

CÓDIGO E DESCRIÇÃO DAS ATIVIDADES ECONÓMICAS SECUNDÁRIAS

- 47.63-6-02 - Comércio varejista de artigos esportivos
- 47.71-7-03 - Comércio varejista de produtos farmacêuticos homeopáticos
- 47.72-5-00 - Comércio varejista de cosméticos, produtos de perfumaria e de higiene pessoal
- 47.73-3-00 - Comércio varejista de artigos médicos e ortopédicos
- 47.81-4-00 - Comércio varejista de artigos do vestuário e acessórios
- 47.82-2-01 - Comércio varejista de calçados
- 47.89-0-05 - Comércio varejista de produtos saneantes domissanitários
- 47.89-0-06 - Comércio varejista de fogos de artifício e artigos pirotécnicos
- 47.89-0-07 - Comércio varejista de equipamentos para escritório
- 49.23-0-02 - Serviço de transporte de passageiros - locação de automóveis com motorista
- 56.20-1-01 - Fornecimento de alimentos preparados preponderantemente para empresas
- 56.20-1-02 - Serviços de alimentação para eventos e recepções - bufê
- 73.12-2-00 - Agenciamento de espaços para publicidade, exceto em veículos de comunicação
- 73.19-0-03 - Marketing direto
- 73.19-0-99 - Outras atividades de publicidade não especificadas anteriormente
- 77.11-0-00 - Locação de automóveis sem condutor
- 77.21-7-00 - Aluguel de equipamentos recreativos e esportivos
- 77.31-4-00 - Aluguel de máquinas e equipamentos agrícolas sem operador
- 77.32-2-01 - Aluguel de máquinas e equipamentos para construção sem operador, exceto andaimes
- 77.32-2-02 - Aluguel de andaimes

CÓDIGO E DESCRIÇÃO DA NATUREZA JURÍDICA
206-2 - Sociedade Empresária Limitada

LOGRADOURO R RUA FIRMINO GONCALVES	NÚMERO 6	COMPLEMENTO EDIF
--	--------------------	----------------------------

CEP 48.110-000	BAIRRO/DISTRITO URBIS	MUNICÍPIO CATU	UF BA
--------------------------	---------------------------------	--------------------------	-----------------

ENDEREÇO ELETRÔNICO DIRETORIA.COMERCIAL@SOSSCDL.COM.BR	TELEFONE (71) 8243-4693/ (71) 9939-4046
--	---

ENTE FEDERATIVO RESPONSÁVEL (EFR)

SITUAÇÃO CADASTRAL ATIVA	DATA DA SITUAÇÃO CADASTRAL 13/03/2019
------------------------------------	---

MOTIVO DE SITUAÇÃO CADASTRAL

SITUAÇÃO ESPECIAL *****	DATA DA SITUAÇÃO ESPECIAL *****
----------------------------	------------------------------------

Aprovado pela Instrução Normativa RFB nº 2.119, de 06 de dezembro de 2022.

Emitido no dia **07/09/2025** às **23:04:59** (data e hora de Brasília).

Página: **4/5**



REPÚBLICA FEDERATIVA DO BRASIL

CADASTRO NACIONAL DA PESSOA JURÍDICA

NÚMERO DE INSCRIÇÃO 33.019.125/0001-12 MATRIZ	COMPROVANTE DE INSCRIÇÃO E DE SITUAÇÃO CADASTRAL	DATA DE ABERTURA 13/03/2019
--	---	---------------------------------------

NOME EMPRESARIAL
SOS SOLUCOES COMERCIAIS, DISTRIBUICAO, SERVICOS E LOGISTICA LTDA

CÓDIGO E DESCRIÇÃO DAS ATIVIDADES ECONÔMICAS SECUNDÁRIAS

- 77.33-1-00 - Aluguel de máquinas e equipamentos para escritórios**
- 77.39-0-03 - Aluguel de palcos, coberturas e outras estruturas de uso temporário, exceto andaimos**
- 81.21-4-00 - Limpeza em prédios e em domicílios**
- 81.29-0-00 - Atividades de limpeza não especificadas anteriormente**
- 81.30-3-00 - Atividades paisagísticas**
- 82.30-0-01 - Serviços de organização de feiras, congressos, exposições e festas**
- 82.99-7-99 - Outras atividades de serviços prestados principalmente às empresas não especificadas anteriormente**
- 85.93-7-00 - Ensino de idiomas**
- 85.99-6-03 - Treinamento em informática**
- 85.99-6-04 - Treinamento em desenvolvimento profissional e gerencial**
- 85.99-6-05 - Cursos preparatórios para concursos**
- 85.99-6-99 - Outras atividades de ensino não especificadas anteriormente**
- 95.11-8-00 - Reparação e manutenção de computadores e de equipamentos periféricos**

CÓDIGO E DESCRIÇÃO DA NATUREZA JURÍDICA
206-2 - Sociedade Empresária Limitada

LOGRADOURO R RUA FIRMINO GONCALVES	NÚMERO 6	COMPLEMENTO EDIF
--	--------------------	----------------------------

CEP 48.110-000	BAIRRO/DISTRITO URBIS	MUNICÍPIO CATU	UF BA
--------------------------	---------------------------------	--------------------------	-----------------

ENDEREÇO ELETRÔNICO DIRETORIA.COMERCIAL@SOSSCDL.COM.BR	TELEFONE (71) 8243-4693/ (71) 9939-4046
--	---

ENTE FEDERATIVO RESPONSÁVEL (EFR)

SITUAÇÃO CADASTRAL ATIVA	DATA DA SITUAÇÃO CADASTRAL 13/03/2019
------------------------------------	---

MOTIVO DE SITUAÇÃO CADASTRAL

SITUAÇÃO ESPECIAL *****	DATA DA SITUAÇÃO ESPECIAL *****
----------------------------	------------------------------------

Aprovado pela Instrução Normativa RFB nº 2.119, de 06 de dezembro de 2022.

Emitido no dia **07/09/2025** às **23:04:59** (data e hora de Brasília).

Página: **5/5**

- 4631100 - Comércio atacadista de leite e laticínios
- 4637102 - Comércio atacadista de açúcar
- 4639701 - Comércio atacadista de produtos alimentícios em geral
- 4641902 - Comércio atacadista de artigos de cama, mesa e banho
- 4642701 - Comércio atacadista de artigos do vestuário e acessórios, exceto profissionais e de segurança
- 4642702 - Comércio atacadista de roupas e acessórios para uso profissional e de segurança do trabalho
- 4643501 - Comércio atacadista de calçados
- 4644301 - Comércio atacadista de medicamentos e drogas de uso humano
- 4644302 - Comércio atacadista de medicamentos e drogas de uso veterinário
- 4645101 - Comércio atacadista de instrumentos e materiais para uso médico, cirúrgico, hospitalar e de laboratórios
- 4645102 - Comércio atacadista de próteses e artigos de ortopedia
- 4645103 - Comércio atacadista de produtos odontológicos
- 4646001 - Comércio atacadista de cosméticos e produtos de perfumaria
- 4647801 - Comércio atacadista de artigos de escritório e de papelaria
- 4647802 - Comércio atacadista de livros, jornais e outras publicações
- 4649401 - Comércio atacadista de equipamentos elétricos de uso pessoal e doméstico
- 4649402 - Comércio atacadista de aparelhos eletrônicos de uso pessoal e doméstico
- 4649403 - Comércio atacadista de bicicletas, triciclos e outros veículos recreativos
- 4649404 - Comércio atacadista de móveis e artigos de colchoaria
- 4649408 - Comércio atacadista de produtos de higiene, limpeza e conservação domiciliar
- 4649410 - Comércio atacadista de jóias, relógios e bijuterias, inclusive pedras preciosas e semipreciosas lapidadas
- 4649499 - Comércio atacadista de outros equipamentos e artigos de uso pessoal e doméstico não especificados anteriormente
- 4651601 - Comércio atacadista de equipamentos de informática
- 4651602 - Comércio atacadista de suprimentos para informática
- 4652400 - Comércio atacadista de componentes eletrônicos e equipamentos de telefonia e comunicação
- 4661300 - Comércio atacadista de máquinas, aparelhos e equipamentos para uso agropecuário; partes e peças
- 4662100 - Comércio atacadista de máquinas, equipamentos para terraplenagem, mineração e construção; partes e peças
- 4663000 - Comércio atacadista de máquinas e equipamentos para uso industrial; partes e peças
- 4664800 - Comércio atacadista de máquinas, aparelhos e equipamentos para uso odonto-médico-hospitalar; partes e peças
- 4669901 - Comércio atacadista de bombas e compressores; partes e peças
- 4669999 - Comércio atacadista de outras máquinas e equipamentos não especificados anteriormente; partes e peças
- 4673700 - Comércio atacadista de material elétrico
- 4679601 - Comércio atacadista de tintas, vernizes e similares
- 4679602 - Comércio atacadista de mármore e granitos
- 4679603 - Comércio atacadista de vidros, espelhos e vitrais
- 4679604 - Comércio atacadista especializado de materiais de construção não especificados anteriormente
- 4679699 - Comércio atacadista de materiais de construção em geral
- 4681805 - Comércio atacadista de lubrificantes
- 4683400 - Comércio atacadista de defensivos agrícolas, adubos, fertilizantes e corretivos do solo

- 4684299 - Comércio atacadista de outros produtos químicos e petroquímicos não especificados anteriormente
- 4686901 - Comércio atacadista de papel e papelão em bruto
- 4686902 - Comércio atacadista de embalagens
- 4691500 - Comércio atacadista de mercadorias em geral, com predominância de produtos alimentícios
- 4692300 - Comércio atacadista de mercadorias em geral, com predominância de insumos agropecuários
- 4693100 - Comércio atacadista de mercadorias em geral, sem predominância de alimentos ou de insumos agropecuários
- 4732600 - Comércio varejista de lubrificantes
- 4741500 - Comércio varejista de tintas e materiais para pintura
- 4742300 - Comércio varejista de material elétrico
- 4744099 - Comércio varejista de materiais de construção em geral
- 4751201 - Comércio varejista especializado de equipamentos e suprimentos de informática
- 4752100 - Comércio varejista especializado de equipamentos de telefonia e comunicação
- 4753900 - Comércio varejista especializado de eletrodomésticos e equipamentos de áudio e vídeo
- 4755503 - Comercio varejista de artigos de cama, mesa e banho
- 4756300 - Comércio varejista especializado de instrumentos musicais e acessórios
- 4759899 - Comércio varejista de outros artigos de uso pessoal e doméstico não especificados anteriormente
- 4761003 - Comércio varejista de artigos de papelaria
- 4763602 - Comércio varejista de artigos esportivos
- 4771701 - Comércio varejista de produtos farmacêuticos, sem manipulação de fórmulas
- 4771703 - Comércio varejista de produtos farmacêuticos homeopáticos
- 4772500 - Comércio varejista de cosméticos, produtos de perfumaria e de higiene pessoal
- 4773300 - Comércio varejista de artigos médicos e ortopédicos
- 4781400 - Comércio varejista de artigos do vestuário e acessórios
- 4782201 - Comércio varejista de calçados
- 4783101 - Comércio varejista de artigos de joalheria
- 4789005 - Comércio varejista de produtos saneantes domissanitários
- 4789006 - Comércio varejista de fogos de artifício e artigos pirotécnicos
- 4789007 - Comércio varejista de equipamentos para escritório
- 6810201 - Compra e venda de Imóveis próprios
- 7420004 - Filmagem de festas e eventos
- 7711000 - Locação de automóveis sem condutor
- 7721700 - Aluguel de equipamentos recreativos e esportivos
- 7731400 - Aluguel de máquinas e equipamentos agrícolas sem operador
- 7733100 - Aluguel de máquinas e equipamentos para escritórios
- 8230001 - Serviços de organização de feiras, congressos, exposições e festas
- 8593700 - Ensino de idiomas
- 8599603 - Treinamento em informática

Unidade: UNIDADE PRODUTIVA

Forma de Atuação

- INTERNET

- TELEVENDAS
- ATIVIDADE DESENVOLVIDA FORA DO ESTABELECIMENTO

Condição: EMPRESA PEQUENO PORTE

Forma de pagamento: SIMPLES NACIONAL

Situação Cadastral Vigente: ATIVO

Data desta Situação Cadastral: 20/05/2022

Endereço de Correspondência

Endereço: RUA RUA FIRMINO GONCALVES

Referência:

Bairro: URBIS

Município: CATU

Complemento: EDIF

Número: 6

CEP: 48110000

UF: BA

Informações do Contador

Classificação CRC:

CRC:

Tipo CRC:

Nome:

Responsável pela organização contábil

Classificação CRC:

CRC:

Tipo CRC:

Nome:

Endereço

Endereço:

Número:

Bairro:

Município:

UF:

Referencia:

CEP:

Telefone: ()

Celular: ()

Fax: ()

E-mail:

Nota: Os dados acima são baseados em informações fornecidas pelo contribuinte, estando sujeitos a posterior confirmação pelo Fisco

Data da Consulta: 22/09/2025

EMA

COMUNICAÇÃO

Razão Social: Elma Maria de Araújo

CNPJ: 21.551.901/0001-41

Endereço: Pc Desembargador Souza Dias, 9999, Centro, Caém - Ba

Dispensa nº 034/2025

CÂMARA MUNICIPAL DE CATU - BA

OBJETO: Contratação de empresa especializada para aquisição de materiais e prestação de serviços de instalação e montagem de decoração natalina, conforme especificações contidas no termo de referência, para Câmara Municipal de Catu

PROPOSTA DE PREÇO

ITEM	DESCRIÇÃO/SERVIÇO	QTD	VALOR UNIT.	VALOR TOTAL
1	Pisca-pisca de LED: 100 lâmpadas, 10m, 110w, fio transparente.	60	R\$ 35,00	R\$ 2.100,00
2	Mangueira de LED: alto brilho, cristal transparente, formato redonda, 12v, resistente a água.	100	R\$ 5,00	R\$ 500,00
3	Cortina de LED: 2x2 comprimento, 110w, com 10m e 100 lâmpadas, na cor transparente.	30	R\$ 40,00	R\$ 1.200,00
4	Kit Anjo luminoso: branco quente, 127v, medindo 100 cm altura x 64 largura e com apoio para ficar em pé.	2	R\$ 500,00	R\$ 1.000,00
5	Árvore de Natal: até 2.10m, com galhos, suporte metálico, com micro LED embutido.	2	R\$ 900,00	R\$ 1.800,00
6	Bola natalina fosca e metalizada, nas cores: prata, dourada, verde e vermelha, tamanho 06cm, com 9 peças. 03 pacotes de cada.	24	R\$ 45,00	R\$ 1.080,00
7	Bola natalina fosca e metalizada, nas cores: prata, dourada, verde e vermelha, tamanho 08cm, com 9 peças. 03 pacotes de cada.	24	R\$ 55,00	R\$ 1.320,00
8	Bola natalina fosca e metalizada, nas cores: prata, dourada, verde e vermelha, tamanho 10cm, com 9 peças. 03 pacotes de cada	24	R\$ 70,00	R\$ 1.680,00
9	Estrela 08 pontas vazado, com led, na cor dourada.	2	R\$ 100,00	R\$ 200,00

10	Laço grande de veludo, tamanho 30x30cm nas cores prata, dourado e vermelho. 10 unidades de cada.	10	R\$ 50,00	R\$ 500,00
11	Presépio iluminado para jardinagem, 127v, medindo 1,90m de largura por 1 metro de altura. Estrutura em ferro com tratamento zincado.	2	R\$ 1.200,00	R\$ 2.400,00
12	Kit com 03 bonecos (papai Noel, boneco de neve e alce) de pelúcia/flanela, com 50cm x 20cm.	2	R\$ 450,00	R\$ 900,00
13	Papai Noel grande em pé, tecido, até 90cm	2	R\$ 300,00	R\$ 600,00
14	Caixas natalinas decorativas com 30 e 40cm. 5 unidades de cada.	10	R\$ 40,00	R\$ 400,00
15	Flores Natalinas tecido bico de papagaio, 28cm, nas cores dourada, prata e vermelha. 10 unidades de cada.	30	R\$ 20,00	R\$ 600,00
16	Galho decorativo com glitter, tamanho 30 cm com haste, nas cores prata, dourado e vermelho. 10 unidades de cada.	30	R\$ 30,00	R\$ 900,00
17	Guirlanda Feliz NATAL, 30 cm, cores variadas.	20	R\$ 80,00	R\$ 1.600,00
18	Festão natalino nas cores, prata, dourado, verde, vermelho. 30 metros de cada.	120	R\$ 15,00	R\$ 1.800,00
19	Vela Natalina vermelha decorativa com laço dourado, 23cm de altura e 24cm de largura,	20	R\$ 115,00	R\$ 2.300,00
20	Fita decorativa em tecido aramada, com dimensões de 10 cm de largura, em polipropileno, nas cores prata, dourada e vermelho com xadrez, rolo com 10m. 5 unidades de cada.	15	R\$ 180,00	R\$ 2.700,00
21	Arco natalino inflável com LED, 2.70cm	1	R\$ 900,00	R\$ 900,00
TOTAL				R\$ 26.480,00

Validade da proposta (60 dias)
Caém - Ba, 19 de novembro de 2025

Elma Maria de Araujo
21.551.901/0001-41
 ELMA MARIA DE ARAUJO 39527469830
 Pça. Desembargador Souza Dias 9999
 Bairro Centro. CAÉM - BA

Pç Desembargador Souza Dias, 9999, Centro, Caém - Ba