

FACHADA AV. VICENTE FERREIRA  
ESC. 1:100

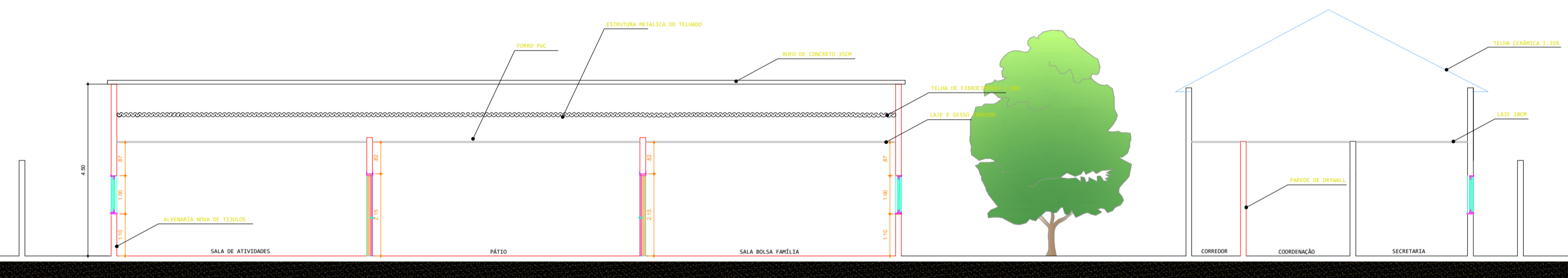

CORTE AA  
ESC. 1:100

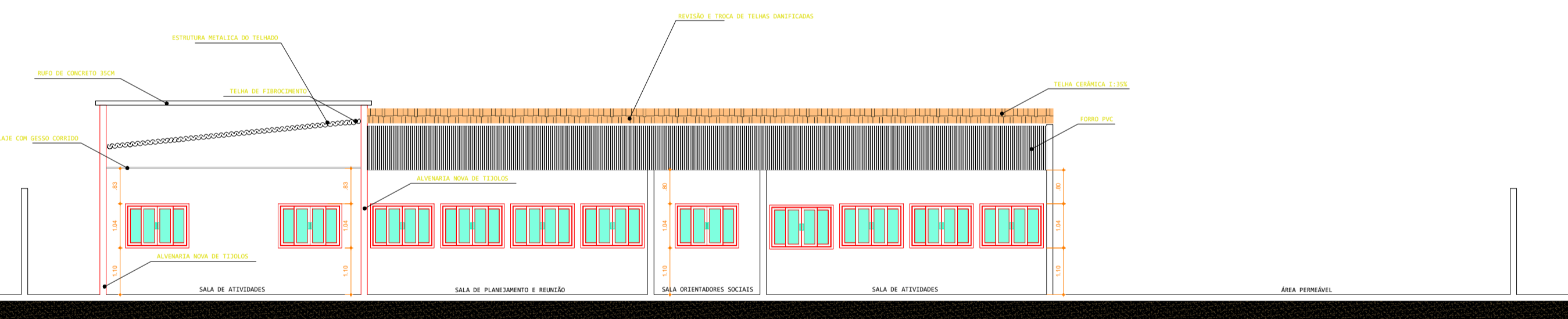

CORTE BB  
ESC. 1:100

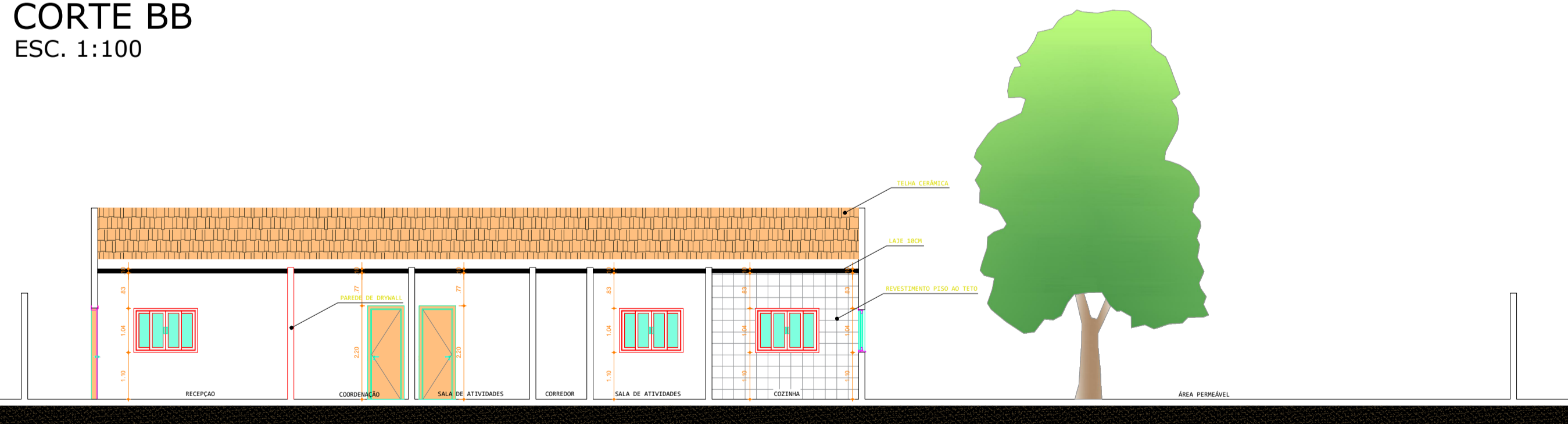

CORTE CC  
ESC. 1:100

APROVAÇÃO:

PROCESSO N.º .....  
PREFEITURA DE VICENTINÓPOLIS  
SECRETARIA MUNICIPAL DE PLANEJAMENTO URBANO E HABITAÇÃO - SEPPLAN  
E DIRETORIA DE ANÁLISE E APROVAÇÃO DE PROJETOS  
APROVADO

EM ..... / ..... / .....

## PROJETO LEGAL DE ARQUITETURA

Endereço: AVENIDA VICENTE FERREIRA, QD.17, LT.05, SETOR SÃO SEBASTIÃO, VICENTINÓPOLIS - GO

CRAS: CENTRO REFERÊNCIA DE ASSISTÊNCIA SOCIAL  
1 BLOCO / 1º PAVTO

Proprietário: CRAS: CENTRO REFERÊNCIA DE ASSISTÊNCIA SOCIAL

Autor do projeto: JOÃO VICTOR MARTINS RODRIGUES ENG. CIVIL - CREA: 1021525375-D/GO

Responsável Técnico: JOÃO VICTOR MARTINS RODRIGUES ENG. CIVIL - CREA: 1021525375-D/GO

LOGOMARCA:		DESCRIÇÃO DOS PAVTOS	
		TÉRREO	
CONTEÚDO:	ÁREA DO TERRENO ORIGINAL:	FOLHA:	
CORTE AA, BB E CC	1.945,175M2	3/3	
FACHADA	ÁREA TOTAL DA CONSTRUÇÃO:	DATA:	
	635,80M2	11-NOVEMBRO-2025	
	ÁREA PERMEÁVEL:	DESENHO:	
	707,95M2	Projeto Exec. - Vicentinópolis_V00	
	ARQUIVO:		
	Projeto Exec. - Vicentinópolis_V00		