

**EDITAL CONCORRÊNCIA PÚBLICA**  
**PROCESSO ADMINISTRATIVO Nº 033/2024**  
**CONCORRÊNCIA ELETRÔNICA Nº 002/2024**

O Município de Guaratinga, estado da Bahia, com sede na Av. Juscelino Kubitschek, 589, Centro – Guaratinga - Bahia - CEP: 45.840-000, inscrito no CNPJ sob o nº. 13.634.985/0001-59, através do seu Agente de Contratação, designado pelo Decreto Municipal Nº 680/2023, torna público aos interessados que realizará licitação, na modalidade CONCORRÊNCIA PÚBLICA ELETRÔNICA, do tipo MENOR PREÇO GLOBAL, na forma de execução direta, mediante o regime de EMPREITADA POR PREÇO GLOBAL, nos termos da Lei Federal nº 14.133/21, Instrução Normativa SEGES/ME nº 73, de 30 de setembro de 2022 e demais condições estabelecidas neste Edital, tendo como objeto a **CONTRATAÇÃO DE EMPRESA ESPECIALIZADA EM SERVIÇOS DE ENGENHARIA, TENDO POR FINALIDADE A CONSTRUÇÃO DE UNIDADE BÁSICA DE SAÚDE.**

**I – DAS DATAS**

Data de Início de Acolhimento das Propostas: 22/11/2024

Data Limite para Impugnações: 09/12/2024

Data Limite para Pedidos de Esclarecimento: 09/12/2024

Data Limite para Acolhimento das Propostas: 12/12/2024 às 08h:00min

Data de Abertura das Propostas: 12/12/2024

Data e Horário de Início da Sessão Pública: 12/12/2024 às 09h:00min

Modo de Disputa: Aberto

---

**II – DA SESSÃO PÚBLICA**

Esta licitação ocorrerá de forma eletrônica, com Sessão Pública de disputa realizada através do portal: <https://www.bll.org.br>.

---

**III – PRAZO DE EXECUÇÃO**

A licitante deverá executar o objeto no prazo máximo de 300 (trezentos) dias, conforme cronograma, iniciados após a assinatura do contrato, a partir da data de emissão da 1ª Ordem de Serviço Total ou Parcial, a critério da fiscalização.

---

**IV - DOTAÇÃO ORÇAMENTÁRIA E VALOR ESTIMADO:**

**DOTAÇÃO ORÇAMENTÁRIA:**

**ÓRGÃO: 301 – SECRETARIA MUNICIPAL DE SAÚDE  
UNIDADE ORÇAMENTÁRIA: 30101 – FUNDO MUNICIPAL DE SAÚDE  
ATIVIDADE/ PROJETO: 1006 – CONSTRUÇÃO, REFORMA E AMPLIAÇÃO  
ELEMENTO DESPESA: 44905100 – OBRAS E INSTALAÇÕES  
FONTE RECURSOS – 16010000 - VINCULAÇÕES DE TRANSFERÊNCIA**

Valor estimado : R\$ 1.914.697,29 (Hum milhão, novecentos e quatorze mil, seiscentos e noventa e sete mil e vinte e nove centavos).

---

**V – LOCAL DE EXECUÇÃO DO SERVIÇO**

Os serviços serão executados conforme Anexos deste Edital.

SÃO PARTES INTEGRANTES DO PRESENTE EDITAL OS SEGUINTE ANEXOS

**ANEXO I – ETP**

**ANEXO II – Planilha Orçamentária Analítica**

**ANEXO III – Cronograma Físico-Financeiro**

**ANEXO IV – CURVA ABC**

**ANEXO V – Analise de Risco**

**ANEXO VI – Planta de Layout**

**ANEXO VII – Modelo de Proposta**

**1. REGÊNCIA LEGAL**

1.1 A presente licitação será regida pela seguinte norma:

Lei Federal nº 14.133/21.

**1.2 TIPO/REGIME**

1.2.1 Menor Preço global;

1.2.2 Empreitada por Preço Unitário.

**2. DO OBJETO**

**CONTRATAÇÃO DE EMPRESA ESPECIALIZADA EM SERVIÇOS DE ENGENHARIA, TENDO POR FINALIDADE A CONSTRUÇÃO DE UNIDADE BÁSICA DE SAÚDE.**

### **3. DAS CONDIÇÕES DE PARTICIPAÇÃO**

3.1 Poderão participar desta licitação qualquer pessoa jurídica legalmente estabelecida no País, que atenda às exigências deste Edital e seus Anexos, que esteja devidamente credenciada, munida de chave de identificação e de senha, cujo objeto social seja compatível com o objeto do certame e que satisfaçam as condições deste Edital, sendo vedada a participação de:

3.1.1. Que não atendam às condições deste Edital e seus anexos;

3.1.2. Que se enquadrem nas vedações previstas no Art. 14 da Lei nº 14.133/21;

3.1.3. Que estejam sob falência, concurso de credores, concordata ou insolvência, em processo de dissolução ou liquidação;

3.1.4. Proibidos de participar de licitações e celebrar contratos administrativos, na forma da legislação vigente;

3.1.5 Organizações da Sociedade Civil de Interesse Público (OSCIP), atuando nessa condição (Acórdão nº 746/2014-TCU-Plenário);

3.1.6 Nos termos do Art. 5º do Decreto nº 9.507, de 2018, é vedada a contratação de pessoa jurídica na qual haja administrador ou sócio com poder de direção, familiar de:

a) detentor de cargo em comissão ou função de confiança que atue na área responsável pela demanda ou contratação; ou

b) de autoridade hierarquicamente superior no âmbito do órgão contratante.

3.2. Não será permitida a participação de pessoa física nesta licitação, exceto na condição de observador;

3.3. Não será permitida a participação de empresas reunidas em consórcio.

3.3.1 Não será permitida a participação de empresas declarados inidôneas por ato da Administração Pública, devendo a licitante apresentar certidão negativa de licitantes inidôneos - TCU;

3.4 Que seja prestada garantia de manutenção da proposta, nos termos do Art. 58 da Lei nº 14.133/21, correspondente a 1% do valor estimado da licitação:

3.5 O documento comprobatório deste item deverá ser incluso junto à Proposta de Preços.

3.6 São modalidades da garantia mencionada no subitem anterior:

a) Caução em dinheiro, em títulos da dívida pública da União ou fidejussória

b) Seguro-garantia

c) Fiança bancária

3.7 A garantia de manutenção de proposta, quando não recolhida em moeda corrente nacional, mas em qualquer outra das modalidades previstas anteriormente, terá o prazo de validade de até 90 (noventa) dias, contado da data de entrega dos Documentos de

Habilitação e Propostas de Preços.

3.8 A garantia de manutenção de proposta será liberada em até 10 (dez) dias úteis, nos termos do § 2º, Art. 58, Lei nº 14.133/21, contados da assinatura do contrato ou da data em que for declarada fracassada a licitação, devendo apresentar o comprovante de pagamento.

#### **4. DAS MICROEMPRESAS OU EMPRESAS DE PEQUENO PORTE**

4.1. Para fins de aplicação dos procedimentos definidos na Lei Complementar nº 123/06, o proponente deverá comprovar a condição de Microempresa ou Empresa de Pequeno Porte, através de declaração em campo próprio do sistema, no momento do cadastro da proposta.

#### **5. DAS IMPUGNAÇÕES E DOS PEDIDOS DE ESCLARECIMENTO**

5.1. A impugnação ao Edital poderá ser feita, por qualquer interessado, até 03 (três) dias úteis antes da data fixada para abertura das propostas, conforme dispõe o Art. 164 da Lei 14.133/21, mediante documento formalizado e apresentado EXCLUSIVAMENTE POR MEIO DO SISTEMA PROVEDOR, no endereço eletrônico indicado neste Edital: <https://www.bll.org.br>.

5.1.1. Não serão conhecidas as impugnações apresentadas fora do prazo legal, subscritas por representante não habilitado legalmente ou não identificado no processo para responder pelo licitante, e/ou não motivadas.

5.2. A resposta à impugnação ou ao pedido de esclarecimento será divulgada em sítio eletrônico oficial, no endereço <https://www.bll.org.br>, no prazo de até 3 (três) dias úteis, limitado ao último dia útil anterior à data da abertura do certame e vinculará os participantes e a administração.

5.3. As impugnações não possuem efeito suspensivo, contudo, pode o Agente de Contratação atribuir-lhes tal efeito, em caráter excepcional, mediante justificativa nos autos.

5.4. Acolhida a impugnação contra o instrumento convocatório será definida e publicada nova data para a realização do certame.

5.5. O pedido de esclarecimento referente a esta licitação será encaminhado ao Agente de Contratação da Comissão de Contratação em até 03 (três) dias úteis anteriores à data fixada para abertura da sessão pública, quando os interessados poderão formular consultas em campo próprio do sistema provedor.

#### **6. DO CREDENCIAMENTO**

6.1. O credenciamento dar-se-á pela atribuição de chave de identificação e de senha, pessoal

e intransferível, para acesso ao portal: <https://www.bll.org.br>.

6.1.1. Para ter acesso ao sistema eletrônico, os interessados deverão dispor de chave de identificação e senha pessoal, obtidas junto ao Portal: <https://www.bll.org.br>, também deverão informar-se a respeito do seu funcionamento e regulamento e receber instruções detalhadas para sua correta utilização.

6.2. O credenciamento junto ao provedor do sistema implica a responsabilidade legal do Licitante e a presunção de sua capacidade técnica para realização das transações inerentes ao certame na forma eletrônica.

## **7. DA PARTICIPAÇÃO EM FORMA DE CONSÓRCIO**

7.1. Será permitida a participação de pessoas jurídicas organizadas em consórcio, conforme preceitua o Art. 15 da Lei Federal nº 14.133/21.

7.2. Para fins de habilitação, deverá ser apresentado o compromisso público ou particular de constituição de consórcio, subscrito pelos consorciados, atendidas as condições previstas na Lei Federal nº 14.133/21 e aquelas estabelecidas neste Edital.

7.3. Fica vedada a participação de pessoa jurídica consorciada em mais de um consórcio e a participação isolada da consorciada, bem como de profissional em mais de uma licitante, ou em mais de um consórcio.

7.4. As pessoas jurídicas que participarem organizadas em consórcio deverão apresentar, além dos demais documentos exigidos neste Edital, Compromisso de Constituição do Consórcio, por escritura pública ou documento particular registrado em Cartório de Registro de Títulos e Documentos, discriminando a empresa líder, estabelecendo responsabilidade solidária dos integrantes pelos atos praticados pelo consórcio.

7.5. O prazo de duração do consórcio deve, no mínimo, coincidir com o prazo de conclusão do objeto licitatório, até sua aceitação definitiva.

7.6. Os consorciados deverão comprometer-se a apresentar, antes da assinatura do contrato decorrente desta licitação, o Instrumento de Constituição e o registro do Consórcio, aprovado por quem tenha competência em cada uma das licitantes que o integram. O Contrato de consórcio deverá observar, além dos dispositivos legais e cláusula de responsabilidade solidária, as cláusulas deste Edital.

7.7. Cada um dos membros do consórcio deverá comprovar, individualmente, os requisitos de habilitação, notadamente as exigências de habilitação jurídica, regularidade fiscal e trabalhista, e apresentar as declarações exigidas no edital.

7.8. Cada consorciado deverá atender individualmente às exigências de qualificação econômico-financeira, salvo a comprovação de patrimônio líquido mínimo, que poderá ser atendida pelo somatório dos valores de cada consorciado, na proporção de sua respectiva

participação.

## **8. DA APRESENTAÇÃO DA PROPOSTA DE PREÇOS**

8.1 A participação no certame ocorrerá mediante utilização da chave de identificação e de senha privativa do licitante e subsequente encaminhamento da sua Proposta de Preços, no valor total;

8.2 Após a divulgação do Edital, os licitantes deverão encaminhar Proposta de Preços inicial com o valor (em Reais) ou, até a data e hora marcadas para a abertura da sessão, exclusivamente por meio do sistema eletrônico da **www.bll.org.br** quando, então, encerrar-se-á, automaticamente, a fase de acolhimento de propostas;

8.3 A licitante se responsabilizará por todas as transações que forem efetuadas em seu nome no sistema eletrônico, assumindo como firmes e verdadeiras suas propostas, assim como os lances dados durante a sessão pública;

8.4 Incumbirá à licitante acompanhar as operações no sistema eletrônico durante a Sessão Pública da concorrência eletrônica, ficando responsável pelo ônus decorrente da perda de negócios diante da inobservância de qualquer mensagem emitida pelo sistema ou de sua desconexão;

8.5 Nas propostas, serão apresentados e considerados obrigatoriamente:

a) Preço unitário de cada item, objeto licitado, de acordo com os preços praticados no mercado, conforme estabelece o Art. 12, II, da Lei Federal nº 14.133/21 em moeda corrente nacional, em algarismo com no máximo duas casas decimais;

b) Inclusão de todas as despesas que influem nos custos, tais como: transporte, seguro e frete, tributos (impostos, taxas, emolumentos, contribuições fiscais e parafiscais), obrigações sociais, trabalhistas, encargos comerciais ou de qualquer natureza e todos os ônus diretos e indiretos, sendo necessário a apresentação da composição de preço unitário e detalhamento de encargos sociais sob pena de desclassificação;

c) Prazo de validade da proposta de, no mínimo, 60 (sessenta) dias, a contar da data da Sessão Pública desta licitação.

8.6 A apresentação da proposta implicará plena aceitação, por parte do proponente das condições estabelecidas neste Edital e seus anexos;

8.7 Serão desclassificadas as propostas que não atenderem as exigências do presente edital e seus anexos, que forem omissas ou apresentarem irregularidades insanáveis;

8.8 Qualquer elemento que possa identificar a Licitante antes da fase de lances, importará na desclassificação da sua proposta, sem prejuízo das sanções previstas neste Edital;

8.9 No momento do envio da Proposta, a Licitante deverá declarar, por meio do sistema eletrônico, em campo específico, ou na ausência de campo específico, juntamente com os documentos de proposta ou habilitação, as seguintes **declarações**:

8.9.1. Que está ciente das condições do Edital e seus anexos, bem como de que cumpre plenamente os requisitos de habilitação definidos por ele e que sua proposta está em conformidade com as exigências do instrumento convocatório;

8.9.2. De que até a presente data inexistem fatos impeditivos para sua habilitação na presente licitação, ciente da obrigatoriedade de declarar ocorrências posteriores;

8.9.3. Para fins do disposto no inciso VI do Art. 68 da Lei nº 14.133/21, que não emprega menor de 18 (dezoito) anos em trabalho noturno, perigoso ou insalubre e não emprega menor de 16 (dezesesseis) anos, salvo menor, a partir de 14 (quatorze) anos, na condição de aprendiz, nos termos do inciso XXXIII, do Art. 7º da Constituição Federal;

8.9.4. Que não possui, em sua cadeia produtiva, empregados executando trabalho degradante ou forçado, observado o disposto nos incisos III e IV do Art. 1º e no inciso III, do Art. 5º da Constituição Federal;

8.9.5. Que a proposta apresentada para esta licitação foi elaborada de maneira independente.

8.10. As declarações mencionadas nos subitens anteriores serão visualizadas pelo Agente de Contratação na fase de habilitação, quando serão impressas e anexadas aos autos do processo.

8.11. Exigir-se-á, sob pena de desclassificação, declaração de que suas propostas econômicas compreendem a integralidade dos custos para atendimento dos direitos trabalhistas assegurados na Constituição Federal, nas leis trabalhistas, nas normas infralegais, nas convenções coletivas de trabalho e nos termos de ajustamento de conduta vigentes na data de entrega das propostas (ANEXO VII);

8.12. A licitante deverá apresentar declaração de inexistência de fatos supervenientes e impeditivos para licitar como Poder Público.

8.13. Nos casos de emissão de declaração falsa, a empresa Licitante estará sujeita à tipificação no crime de falsidade ideológica, prevista no Art. 299 do Código Penal, bem como nos crimes previstos nos artigos 337-E e seguintes da Lei nº 14.133/21.

8.14. A licitante deverá apresentar declaração que assume total responsabilidade sobre a execução dos serviços, objeto deste edital.

8.15. A proposta deverá ser devidamente preenchida por meio mecânico ou informatizado, em papel timbrado do licitante, assinada pelo representante legal da licitante e seu responsável técnico, sem emendas e/ou rasuras, sob pena de desclassificação;

8.16. A proposta deverá ser apresentada com preços unitários e totais, cronograma



físico-financeiro e composição/detalhamento do BDI.

## **9. DA FASE DE DISPUTA DE LANCES E NEGOCIAÇÃO**

9.1 A partir do horário previsto no quadro resumo, o Agente de Contratação realizará a abertura e posterior julgamento das propostas preliminares apresentadas pelos licitantes interessados.

9.2 O Agente de Contratação da Comissão de Contratação verificará as propostas apresentadas e desclassificará aquelas que não estejam em conformidade com os requisitos estabelecidos no edital.

9.3 O Agente de Contratação fará a desclassificação das propostas, antes do início da fase competitiva, apresentadas em valor superior ao preço referencial.

9.4. O sistema ordenará automaticamente as propostas classificadas pelo Agente de Contratação, segundo a ordem de classificação provisória.

9.5. Somente as propostas classificadas participarão da etapa de envio de lances.

9.6. Assim como as propostas de preços, os lances serão ofertados pelo **MENOR VALOR GLOBAL**.

9.7. Aberta a etapa competitiva, as Licitantes classificadas poderão encaminhar lances públicos, sucessivos e com menor preço, exclusivamente por meio do sistema eletrônico, sendo imediatamente informados do horário e percentual consignado no registro de cada lance.

9.8. Durante o transcurso da sessão, as Licitantes terão informações, em tempo real, do valor de menor preço registrado, mantendo-se em sigilo a identificação do ofertante.

9.9. Não poderá haver desistência dos lances ofertados após a abertura da sessão, sujeitando-se a Licitante desistente às sanções previstas neste Edital.

9.10. O licitante será imediatamente informado do recebimento do lance e do valor consignado no registro.

9.11. O licitante somente poderá oferecer valor inferior ao último lance por ele ofertado e registrado pelo sistema, observado, quando houver, o intervalo mínimo de diferença de valores ou de percentuais entre os lances, que incidirá tanto em relação aos lances intermediários quanto em relação ao lance que cobrir a melhor oferta.

9.12. Não serão aceitos dois ou mais lances iguais, prevalecendo aquele que for recebido e registrado primeiro.

9.13. Durante a fase de lances, o Agente de Contratação poderá excluir, justificadamente, lance cujo valor seja manifestamente inexequível.



9.14. O intervalo mínimo de diferença de valores entre os lances, que incidirá tanto em relação aos lances intermediários quanto em relação à proposta que cobrir a melhor oferta, será de R\$ 100,00 (cem reais).

9.15. Será adotado, para o envio de lances na concorrência eletrônica, o seguinte modo de disputa: **ABERTO**, nos termos do Art. 56 da Lei Federal nº 14.133/21, e Art. 22 e 23 da Instrução Normativa SEGES/ME nº 73, de 2022.

9.16. No modo de disputa aberto, a etapa de envio de lances durará dez minutos e, após isso, será prorrogada automaticamente pelo sistema quando houver lance ofertado nos últimos dois minutos do período de duração desta etapa.

9.17. A prorrogação automática da etapa de envio de lances, de que trata o **caput**, será de dois minutos e ocorrerá sucessivamente sempre que houver lances enviados nesse período de prorrogação, inclusive quando se tratar de lances intermediários.

9.18. Encerrados os prazos estabelecidos anteriormente, o sistema ordenará os lances em ordem crescente de vantajosidade.

9.19. Na hipótese de o sistema eletrônico desconectar para o Agente de Contratação no decorrer da etapa de envio de lances da sessão pública e permanecer acessível aos licitantes, os lances continuarão sendo recebidos, sem prejuízo dos atos realizados.

9.20. Quando a desconexão do sistema eletrônico para o Agente de Contratação persistir por tempo superior a dez minutos, a sessão pública será suspensa e reiniciada somente decorridas vinte e quatro horas após a comunicação do fato aos participantes, no sítio eletrônico utilizado para divulgação.

9.21. Na hipótese de a proposta vencedora não ser aceitável ou o licitante não atender às exigências para habilitação, o Agente de Contratação examinará a proposta subsequente e assim sucessivamente, na ordem de classificação, até a apuração de uma proposta que atenda plenamente aos requisitos deste Edital.

9.22. Após realizadas as análises prescritas nos subitens anteriores, o Agente de Contratação realizará a declaração do vencedor respectivo via sistema.

9.23. Havendo empate entre duas ou mais propostas, o desempate far-se-á, sem prejuízo ao disposto no Art. 44 da Lei Complementar n.º 123/2006, através dos seguintes critérios:

I. Disputa final, em que os Licitantes empatados poderão apresentar nova proposta em ato contínuo à classificação;

II. Avaliação do desempenho contratual prévio dos Licitantes, para a qual deverão preferencialmente ser utilizados registros cadastrais para efeito de atesto de cumprimento de obrigações;

III. desenvolvimento pelo licitante de ações de equidade entre homens e mulheres no ambiente de trabalho, conforme regulamento;

IV. desenvolvimento pelo licitante de programa de integridade, conforme orientações dos órgãos de controle.

9.24. Em igualdade de condições, se não houver desempate, será assegurada preferência, sucessivamente, aos bens e serviços produzidos ou prestados por:

I - empresas estabelecidas no território do Estado ou do Distrito Federal do órgão ou entidade da Administração Pública estadual ou distrital licitante ou, no caso de licitação realizada por órgão ou entidade de Município, no território do Estado em que este se localize;

II - empresas brasileiras;

III - empresas que invistam em pesquisa e no desenvolvimento de tecnologia no País;

IV - empresas que comprovem a prática de mitigação, nos termos da Lei nº 12.187, de 29 de dezembro de 2009.

## **10. DA ACEITABILIDADE DA PROPOSTA VENCEDORA**

10.1. Na verificação da conformidade da melhor proposta apresentada (aquela que tiver menor preço) com os requisitos do instrumento convocatório, será desclassificada aquela que:

10.1.1. Contenha vícios insanáveis;

10.1.2. Não obedeça às especificações técnicas pormenorizadas no instrumento convocatório;

10.1.3. Apresente preço manifestamente inexequível ou permaneça acima do orçamento estimado para a contratação;

10.1.4. Não tenha sua exequibilidade demonstrada, quando exigido pela Administração Pública;

10.1.5. Apresente desconformidade com quaisquer outras exigências do instrumento convocatório.

10.16 Apresente qualquer divergência entre os quantitativos e descritivos da planilha do licitante em relação à planilha constante neste edital.

10.2. O Agente de Contratação poderá realizar diligências para aferir a exequibilidade da proposta mais bem classificada ou exigir do Licitante que ela seja demonstrada;

10.2.1. No caso de obras e serviços de engenharia, serão consideradas inexequíveis as propostas cujos valores forem inferiores a 75% (setenta e cinco por cento) do valor orçado pela Administração, conforme disposto no Art. 59, § 4º da Lei Federal nº 14.133/21;

10.2.2. Nas contratações de obras e serviços de engenharia, será exigida garantia adicional do licitante vencedor cuja proposta for inferior a 85% (oitenta e cinco por cento) do valor orçado pela Administração, equivalente à diferença entre este último e o valor da proposta, sem prejuízo das demais garantias exigíveis, conforme disposto no Art. 59, §5º da Lei Federal

nº 14.133/21.

10.3. A Administração conferirá ao Licitante a oportunidade de demonstrar a exequibilidade da sua proposta, considerados o preço global, os quantitativos e os preços unitários relevantes;

10.4. Na hipótese acima, o Licitante deverá demonstrar que o valor da proposta é compatível com a execução do objeto licitado no que se refere aos custos dos insumos e aos coeficientes de produtividade adotados nas composições do valor global;

10.5. Qualquer interessado poderá requerer que se realizem diligências para aferir a exequibilidade e a legalidade das propostas, devendo apresentar as provas ou os indícios que fundamentam a suspeita;

10.6. Se a proposta ou lance vencedor for desclassificado, o Agente de Contratação examinará a proposta ou lance subsequente, e, assim sucessivamente, na ordem de classificação;

10.7. A Licitante melhor classificada será convocada para reelaborar e apresentar à administração pública, por meio eletrônico, a Proposta de Preços adequada ao lance de arremate, **no prazo de 14 (Quatorze) horas**, sujeitando-se à desclassificação.

## **11. DO ENVIO DA DOCUMENTAÇÃO**

11.1. Para se habilitarem nesta licitação, os interessados deverão anexar, exclusivamente por meio do sistema BLL, concomitantemente à proposta de preço, a documentação relacionada abaixo, em original ou cópia autenticada por cartório competente até a data e o horário limites estabelecidos para abertura da Sessão Pública. No caso de cópia autenticada, toda documentação deverá estar perfeitamente legível;

11.2. Se a licitante desatender as exigências para Habilitação, a mesma será inabilitada e o Agente de Contratação examinará a proposta subsequente, verificando a sua aceitabilidade na ordem de classificação, e assim sucessivamente, até a apuração de uma proposta que atenda integralmente ao edital;

11.3. Como condição prévia ao exame de Habilitação da Arrematante, o Agente de Contratação verificará o eventual descumprimento das condições de participação, especialmente quanto à existência de sanção que impeça a sua participação no certame ou a futura contratação, mediante a consulta ao Cadastro Nacional de Empresas Inidôneas e Suspensas – CEIS;

11.3.1. A consulta aos Cadastros acima será realizada em nome da empresa licitante e também de seu sócio majoritário, por força do Art. 12 da Lei n. 8.429/92 que prevê, dentre as sanções impostas ao responsável pela prática de ato de improbidade administrativa, a proibição de contratar com o Poder Público, inclusive por intermédio de pessoa jurídica da

qual seja sócio majoritário;

11.3.2. Constatada a existência de sanção, o Agente de Contratação reputará a licitante inabilitada, por falta de condição de participação.

## **12. DA HABILITAÇÃO**

Para que seja declarada Habilitada neste certame, a licitante deverá apresentar, cumulativamente, os seguintes documentos:

### **12.1 HABILITAÇÃO JURÍDICA (Art. 62, I, Lei Federal nº 14.133/21)**

12.1.1 Registro Comercial, no caso de empresa individual;

12.1.2 Ato Constitutivo, Estatuto ou Contrato Social em vigor, devidamente registrado, e alterações subsequentes, em se tratando de sociedades comerciais e, no caso de sociedades por ações, acompanhado de documentos de eleição de seus administradores;

12.1.2.1 Inscrição do Ato Constitutivo, no caso de sociedades civis, acompanhada de prova da diretoria em exercício;

12.1.2.2) Arquivamento na Junta Comercial da publicação oficial das Atas de Assembleias Gerais, que tenham aprovado ou alterado os estatutos em vigor, no caso de sociedades por ações, bem como Ata da Assembleia da última eleição de Diretoria.

12.1.3 Decreto de autorização, em se tratando de empresa ou sociedade estrangeira em funcionamento no País, e ato de registro expedido pelo órgão competente, quando a atividade assim o exigir.

### **12.2 HABILITAÇÃO FISCAL, SOCIAL E TRABALHISTA (Art. 62, III, Lei Federal nº 14.133/21)**

12.2.1 Inscrição no Cadastro Nacional de Pessoa Jurídica (CNPJ);

12.2.2 Inscrição no Cadastro de Contribuintes Estadual ou Municipal, se houver, relativo à sede do licitante, pertinente ao seu ramo de atividade e compatível com o objeto da licitação;

12.2.3 Certificado de regularidade perante o Fundo de Garantia por Tempo de Serviço (FGTS), com prazo de validade em vigor;

12.2.4 Prova de inexistência de Débitos Trabalhistas, mediante a apresentação de Certidão Negativa de Débitos Trabalhistas (CNDT);

12.2.5 Regularidade para com a Fazenda Nacional e situação de regularidade perante a Procuradoria Geral da Fazenda Nacional, que deverão ser comprovadas mediante a apresentação da Certidão Conjunta de Débitos, relativos a Tributos Federais, à Dívida Ativa da União e à Seguridade Social (CND);

12.2.6 Prova de regularidade com a Fazenda Estadual onde for sediada a empresa, mediante Certidão Negativa de Tributos Estaduais ou Certidão Positiva com efeito negativo, expedida

pela Fazenda Estadual ou Certidão de Não Contribuinte;

12.2.7 Prova de regularidade com a Fazenda Pública Municipal da sede da licitante, mediante Certidão Negativa de Tributos Municipais ou Certidão Positiva com efeito negativo, expedida pela Fazenda Municipal da sede da licitante.

### **12.3 HABILITAÇÃO ECONOMICO-FINANCEIRA (Art. 62, IV, Lei Federal nº 14.133/21)**

12.3.1 Certidão negativa de falência expedida pelo distribuidor da sede do fornecedor ou, se for o caso, Certidão de Recuperação Judicial, expedida pelo Cartório Distribuidor da sede da pessoa jurídica, com data de emissão de no máximo 30 (trinta) dias anteriores à data da abertura da sessão, ou que esteja dentro do prazo de validade expresso na própria certidão;

12.3.2 Balanço Patrimonial, já exigível e apresentado na forma da lei, com demonstrações contábeis, dos 2 (dois) últimos exercícios sociais, devidamente acompanhado das notas explicativas, de acordo com a personalidade jurídica da empresa licitante, devidamente assinados pelo seu titular ou representante legal e pelo contador ou profissional equivalente devidamente registrado no Conselho Regional de Contabilidade, devendo apresentar a CRP/CHP em validade a época do respectivo registro ou transmissão do balanço, vedada a sua substituição por balancete ou balanços provisórios;

12.3.2.1 No caso de sociedade anônima e de outras empresas obrigadas à publicação de balanço, deverá ser apresentada a cópia da publicação, na imprensa oficial, do Balanço e das Demonstrações Contábeis, além da ata de aprovação devidamente registrada na Junta Comercial;

12.3.2.2 Quando não houver a obrigatoriedade de publicação do Balanço e das Demonstrações Contábeis, deverão ser apresentadas cópias legíveis dessas peças, bem como dos termos de abertura e de encerramento do Livro Diário, registrado na Junta Comercial ou noutro órgão competente;

12.3.2.3 No caso de empresa obrigada a apresentar o Balanço Patrimonial expedido através do Sistema Público de Escrituração Digital –SPED, deverá ser apresentado além do Balanço e das Demonstrações Contábeis, registrado no órgão competente, o termo de abertura e de encerramento do Livro Diário e o Recibo de Entrega de Escrituração Contábil Digital emitido pelo referido sistema;

12.3.2.5 A licitante que, de acordo com a legislação, não tenha apurado as demonstrações contábeis referentes ao seu primeiro exercício social, deverá apresentar balanço de abertura, levantado na data de sua constituição, conforme os requisitos de legislação societária e comercial.

12.3.3 Para ser habilitado o Licitante deverá alcançar o Índice de Liquidez Geral (ILG), o Índice de Solvência Geral (ISG) e o Índice de Liquidez Corrente (ILC) igual ou maior do que

1,00 (um), apurados a partir dos dados expressos no Balanço Patrimonial e Demonstrações Contábeis, pelas fórmulas seguintes:

$$ILG=$$

$$\frac{ATIVO CIRCULANTE (AC) + REALIZÁVEL A LONGO PRAZO (RLP)}{PASSIVO CIRCULANTE (PC) + PASSIVO NÃO CIRCULANTE (PNC)}$$

$$ISG=$$

$$\frac{ATIVO TOTAL (AT)}{PASSIVO CIRCULANTE (PC) + PASSIVO NÃO CIRCULANTE (PNC)}$$

$$ILC=$$

$$\frac{ATIVO CIRCULANTE (AC)}{PASSIVO CIRCULANTE (PC)}$$

12.3.5 Caso a licitante se encontre em processo de recuperação judicial ou extrajudicial, deverá ser apresentada, por meio da documentação apropriada, a sentença homologatória do plano de recuperação judicial, além do cumprimento dos demais requisitos de habilitação constantes neste Edital.

12.3.6 A licitante deverá apresentar a certidão simplificada emitida pela junta comercial competente.

## **12.4 HABILITAÇÃO TÉCNICA**

Para a qualificação técnica da Licitante, deverão ser apresentados os seguintes documentos:

12.4.1 Prova de Registro/Inscrição da Licitante no Conselho Regional competente da região

da sede da Licitante. Comprovando assim atividade relacionada com o objeto desta licitação e observada a necessidade de indicação do respectivo responsável técnico devidamente habilitado para o desempenho de tais serviços, nos termos do inciso V, do Art. 67 da Lei Federal nº 14.133/21;

12.4.2 No caso de a Licitante ou o responsável técnico não serem registrados ou inscritos em conselho competente do Estado da Bahia, deverão ser providenciados os respectivos vistos deste órgão por ocasião de assinatura de contrato;

12.4.3 Indicação de responsável(eis) técnico(s) pela execução do objeto desta licitação, assim como da qualificação de cada membro da equipe técnica que se responsabilizará pelos trabalhos, conforme Art. 67 da Lei Federal nº 14.133/21;

12.4.3.1 Para cumprimento do subitem anterior será exigido também Termo de Anuência, onde o(s) profissional(is) aceita sua indicação para fazer parte da equipe técnica, devidamente datado e assinado pelo(s) profissional(is) comprometidos com a Licitante com data posterior a publicação deste edital, somados dos seus respectivos currículos profissionais.

12.4.3 Comprovação de que a Licitante executou/prestou, sem restrição, serviço/obra de características semelhantes aos indicados neste Edital, que demonstre capacidade operacional na execução de serviços similares de complexidade tecnológica e operacional equivalente ou superior. A comprovação será feita por meio de apresentação de certidões ou atestados, regularmente emitidos pelo conselho competente que comprove a execução de cada um dos itens considerados de maior relevância, conforme tabela abaixo;

12.4.4 Observado o disposto no § 2º do Art. 67 da Lei Federal nº 14.133/21, exige-se, a título de parcela de relevância, a **quantidade mínima de 50%** dos seguintes itens da planilha orçamentária, constantes no(s) atestado(s) apresentado(s) pela Licitante:

DESCRIÇÃO	UND.	QT. MINIMA EXIGIDA
Forro em placas de gesso, para ambientes comerciais	M2	340,81
Alvenaria de de blocos cerâmicos furados na horizontal de 9x19x24cm (espessura 9cm	M2	360,00
Chapisco aplicado em alvenaria ( com presença de vãos) e estruturas de concreto de fachada, com colher de pedreiro, argamassa traço 1:3	M2	750,00
PINTURA LÁTEX ACRÍLICA ECONÔMICA, APLICAÇÃO MANUAL EM PAREDES, DUAS DEMÃOS	M2	1.351,77



12.4.5 Não serão aceitos atestados e/ou certidões de acervos parciais, referentes a obras e/ou serviços como contratos rescindidos unilateralmente, exceto nos casos previstos nos incisos V, VI, VII e VIII do Art. 137 da Lei 14.133/21, devendo, nestes casos, o atestado estar acompanhado do termo de rescisão contratual;

12.4.7 A título de capacidade técnica-profissional, serão exigidos os seguintes documentos:

12.4.7.1 Prova de Registro ou Inscrição do responsável técnico indicado no Conselho Regional competente da região a que estiver vinculado;

12.4.7.2 Comprovação de que a Licitante possui em seu quadro permanente profissional devidamente reconhecido pelo conselho competente, de nível superior, e que seja detentor de no mínimo 1 (uma) Certidão de Acervo Técnico por execução de serviços/obra de características semelhantes aos indicados neste Edital, considerando-se as parcelas de maior relevância definidos;

12.4.7.3 As características semelhantes para comprovação da capacidade técnico-profissional da Licitante, na forma do Art. 67, III da Lei Federal nº 14.133/21, são:

DESCRIÇÃO
<b><u>Quantidade mínima de 50%</u></b> dos serviços da planilha orçamentária, constantes no(s) atestado(s) apresentado(s) pela Licitante

12.4.7.4 O(s) profissional (is) indicado(s) pela Licitante para fins de comprovação da capacidade técnico-profissional deverão pertencer ao quadro permanente do Licitante. Entende-se como pertencente ao quadro permanente:

12.4.7.4.1. Sócio: Contrato Social devidamente registrado no órgão competente;

12.4.7.4.2 Diretor: Cópia do Contrato Social, em se tratando de firma individual ou limitada ou cópia da ata de eleição devidamente publicada na imprensa, em se tratando de sociedade anônima;

12.4.7.4.3 Empregado: cópia atualizada da Carteira de Trabalho e Previdência Social –CTPS ou Contrato de Trabalho em vigor;

12.4.7.4.4 Responsável Técnico: cópia da Certidão expedida pelo Conselho de Classe competente da Sede ou Filial da Licitante onde consta o registro do profissional como Responsável Técnico, ou a apresentação de um dos seguintes documentos:

12.4.7.4.4.1 Ficha de registro do empregado (RE), devidamente registrada no Ministério do Trabalho; ou Carteira de Trabalho e Previdência Social (CTPS), em nome do profissional; ou Contrato Social ou último aditivo se houver; ou Contrato de prestação de serviço futuro, sem vínculo empregatício;

12.4.7.4.4.2 Profissional contratado: contrato de prestação de serviço ou contrato de prestação de serviço futuro. O contrato de prestação de serviços que se refira à obrigação futura do profissional em responder tecnicamente pela licitante deverá especificar sua vinculação à execução integral da obra/serviço objeto desta licitação.

12.4.7.4.5 O profissional indicado pela Licitante para fins de comprovação da capacidade técnico-profissional deverá acompanhar a execução dos serviços, admitindo-se sua substituição por profissionais de experiência equivalente ou superior, desde que aprovado pelo gestor do contrato e ratificada pelo seu superior. Para essa substituição, a qualificação técnica do profissional substituto deverá atender as mesmas exigências deste Edital;

12.4.7.4.6 Será admitido o somatório de atestados para comprovação da experiência anterior do(s) Responsável(is) Técnico(s), podendo inclusive indicar mais de um Responsável Técnico, na execução de todos os serviços discriminados;

12.4.7.4.7 No caso de duas ou mais licitantes indicarem um mesmo profissional como responsável técnico todas serão inabilitadas;

12.4.7.4.8 Comprovação de que a licitante realizou a visita técnica (**facultativa**) e tomou conhecimento de todas as informações e das condições locais para o cumprimento das obrigações objeto da licitação.

12.4.7.4.8.1 Para as licitantes que optarem pela realização da visita técnica deverá ser realizada através de profissional qualificado, integrante do quadro permanente da empresa licitante até o terceiro dia útil anterior a data de abertura da Sessão Pública;

12.4.7.4.8.2 A referida visita deverá ser agendada previamente junto a Secretaria de Saúde, cujo atestado emitido pela Prefeitura deverá constar da documentação de habilitação;

12.4.7.4.8.3 Todos os custos associados à visita e à inspeção serão de inteira responsabilidade da Licitante. Procedida a visita técnica, o setor competente da prefeitura fornecerá declaração ou atestado de visita técnica do local onde serão executadas as obras/serviços;

12.4.7.4.8.4 A não realização da vista técnica não implicará na inabilitação do licitante, entretanto o interessado deverá apresentar declaração emitida pelo licitante em que conste, cumulativamente, que conhece as condições locais para execução do objeto e que tem pleno conhecimento das condições e peculiaridades inerentes à natureza do trabalho, assumindo total responsabilidade por este fato e que não utilizará deste para quaisquer questionamentos futuros que ensejem desavenças técnicas ou financeiras com a contratante, devendo ser assinada pelo representante legal da licitante e seu responsável técnico, com data posterior a publicação deste edital;

12.4.7.4.9 Declaração da Licitante de que dispõe/disporá Técnico em Segurança do Trabalho devidamente inscrito junto ao Ministério do Trabalho e Emprego ou contratado para prestação

de serviços da empresa, informando seu nome, CPF e Identidade e apresentando comprovante do seu registro ou contrato de prestação de serviços;

12.4.7.4.10 Declaração do Técnico em Segurança do Trabalho supracitado de que o mesmo aceitará a indicação ou compõe o Quadro técnico da Licitante, datada e assinada com data posterior a publicação desta licitação.

### **13. DO RECURSO ADMINISTRATIVO**

A Licitante terá o prazo de 3 (três) dias úteis para interpor recurso, no mesmo sítio onde acontecerá a Sessão Pública: <http://www.bll.com.br>, nos termos do Art. 165, I da Lei Federal nº 14.133/21, em face de:

- a) ato que defira ou indefira pedido de pré-qualificação de interessado ou de inscrição em registro cadastral, sua alteração ou cancelamento;
- b) julgamento das propostas;
- c) ato de habilitação ou inabilitação de licitante;
- d) anulação ou revogação da licitação.

13.1 A manifestação da intenção de recorrer, se dará no prazo de 10 minutos, de forma imediata após o término do julgamento das propostas, e do ato de habilitação ou inabilitação, em campo próprio do sistema, sob pena de preclusão, ficando a autoridade superior autorizada a adjudicar o objeto ao licitante declarado vencedor, sendo concedido para tanto o prazo de 03 (três) dias úteis;

13.2 O prazo para apresentação de contrarrazões será o mesmo do recurso, qual seja, 3 (três) dias úteis, e terá início na data da divulgação do ato recorrido no portal da Sessão Pública, consoante o § 4º do Art. 165 da Lei Federal nº 14.133/21;

13.3 Será assegurada aos Licitantes vista dos elementos indispensáveis à defesa de seus interesses.

### **14. DA ADJUDICAÇÃO E HOMOLOGAÇÃO**

14.1 Constatada a regularidade dos atos praticados e decididos os recursos eventualmente interpostos, a autoridade competente adjudicará o objeto da licitação à licitante vencedora e homologará o procedimento licitatório, nos termos do inciso IV, do Art. 71 da Lei Federal nº 14.133/21.

### **15. DA CONTRATAÇÃO**

15.1 Uma vez homologado o resultado da licitação pela autoridade competente, será a licitante vencedora convocada, com antecedência mínima de 3 (três) dias úteis, para assinatura do contrato ou para retirada de instrumento equivalente, ciente de que deverá

comparecer no endereço informado, podendo, na impossibilidade de comparecimento do seu representante legal, enviar mandatário munido de respectiva procuração;

15.2 O prazo previsto no subitem anterior poderá ser prorrogado, por igual período, por solicitação justificada da Adjudicatária e aceita pela Administração.

15.3 Deixando a Adjudicatária de assinar o Contrato ou de retirar o instrumento equivalente no prazo assinalado, poderá o Agente de Contratação, independentemente da aplicação das sanções administrativas à faltosa, examinar as ofertas subsequentes e a qualificação das licitantes por ordem de classificação, e assim, sucessivamente, observado o direito de preferência para as microempresas e empresas de pequeno porte, até a apuração de uma que atenda ao contido neste Edital, sendo tal licitante então declarada vencedora;

15.4 A Adjudicatária deverá comprovar, no momento da assinatura do Contrato ou da retirada do instrumento equivalente, a manutenção das condições demonstradas para habilitação, nos termos deste Edital;

15.5 A Contratada não poderá subcontratar, ceder ou transferir, no todo, o objeto do contrato, a terceiros, sob pena de rescisão.

15.5.1 A subcontratação parcial do objeto, poderá ser autorizada pela fiscalização do contrato, quando devidamente motivada pela contratada, até o limite máximo de 30% (trinta por cento) do objeto, sendo vedada a subcontratação das parcelas de maior relevância e valor significativo submetidas a prova de capacidade técnica, assim definidas no instrumento convocatório;

15.5.2 A subcontratação que trata o subitem anterior deverá observar as normas previstas no Art. 122 da Lei Federal nº 14.133/21.

15.6 O prazo de vigência será automaticamente prorrogado quando seu objeto não for concluído no período firmado no contrato;

15.7 Quando a não conclusão decorrer de culpa do contratado:

15.7.1 O contratado será constituído em mora, aplicáveis a ele as respectivas sanções administrativas;

15.7.2 a Administração poderá optar pela extinção do contrato e, nesse caso, adotará as medidas admitidas em lei para a continuidade da execução contratual.

## **16. DA GARANTIA CONTRATUAL**

16.1 Deverá ser prestada garantia financeira, antes da lavratura do termo contratual, no valor de 5% (cinco por cento) do valor total do contrato, que será prestada mediante depósito no Tesouro Municipal, com memorando a ser retirado na unidade contratante para este fim;

16.2 A garantia contratual será prestada nas modalidades previstas no artigo 96, § 1º, da Lei Federal nº 14.133/21;

16.3 Sempre que o valor contratual for aumentado ou o contrato tiver sua vigência prorrogada, a contratada será convocada a reforçar a garantia, no prazo máximo de 3 (três) dias úteis, de forma a que corresponda sempre a mesma percentagem estabelecida;

16.4 O não cumprimento do disposto na cláusula supra, ensejará aplicação de penalidade;

16.5 A garantia exigida pela Administração poderá ser utilizada para satisfazer débitos decorrentes da execução do contrato e/ou de multas aplicadas à empresa contratada.

## **17. DA FISCALIZAÇÃO E RECEBIMENTO DA OBRA**

17.1 A obra será recebida:

17.1.1 Provisoriamente, quando a Contratada comunicar a Contratante que a obra se encontra em condições de recebimento provisório pela Comissão de Fiscalização e Acompanhamento do Contrato. A partir da comunicação, a Contratante terá o prazo de 15 (quinze) dias corridos, contados dessa comunicação, para imitir-se na posse da obra;

17.1.2 Definitivamente, no prazo máximo de 30 (trinta) dias corridos contados após o recebimento provisório, a Contratante realizará o recebimento definitivo, que ocorrerá somente se a obra estiver conforme quantidade solicitada e em conformidade com as especificações do presente Memorial Descritivo;

17.1.3 Na hipótese de a verificação a que se refere o subitem anterior não ser procedida dentro do prazo fixado, reputar-se-á como realizada, consumando-se o recebimento definitivo no dia do esgotamento do prazo;

17.1.4 O recebimento provisório ou definitivo da obra não exclui a responsabilidade da Contratada pelos prejuízos resultantes da incorreta execução do Contrato;

17.1.5 Se a Contratante constatar, tanto no recebimento provisório como no definitivo, que a obra realizada não corresponde ao exigido no presente Memorial Descritivo, a Contratada deverá providenciar o(s) ajustes(s) na obra no prazo fixado pela Comissão de Acompanhamento e Fiscalização do Contrato, visando ao atendimento total das especificações deste Memorial Descritivo, sem prejuízo da incidência das sanções previstas no Contrato, no Edital, da Lei nº 14.133/21 e alterações posteriores e no Código de Defesa do Consumidor (Lei nº. 8.078/90).

## **18. DO PAGAMENTO**

18.1 O pagamento será efetivamente realizado após a aprovação do boletim de medição;

18.2 É vedada expressamente a realização de cobrança de forma diversa da estipulada neste Edital, em especial a cobrança bancária, mediante boleto ou mesmo o protesto de título, sob pena de aplicação das sanções previstas no edital e indenização pelos danos decorrentes;

18.3 A Nota Fiscal/Fatura será emitida pela Contratada de acordo com os seguintes

procedimentos:

18.3.1 Ao final de cada etapa da execução contratual, conforme previsto no Cronograma Físico-Financeiro, a contratada apresentará a medição prévia dos serviços executados no período, através de planilha e memória de cálculo detalhada;

18.3.2 Uma etapa será considerada efetivamente concluída quando os serviços previstos para aquela etapa, no Cronograma Físico-Financeiro, estiverem executados em sua totalidade;

18.3.3 Se a contratada vier a adiantar a execução dos serviços, em relação à previsão original constante no Cronograma Físico-Financeiro, poderá apresentar a medição prévia correspondente, ficando a cargo de a contratante aprovar a quitação antecipada do valor respectivo;

18.3.4 A Contratante terá o prazo de 10 (dez) dias úteis, contados a partir da data da apresentação da medição, para aprovar ou rejeitar, no todo ou em parte, a medição prévia relatada pela Contratada, bem como para avaliar a conformidade dos serviços executados.

18.4 A aprovação da medição prévia apresentada pela Contratada não a exime de qualquer das responsabilidades contratuais, nem implica aceitação definitiva dos serviços executados;

18.5 Após a aprovação, a contratada emitirá Nota Fiscal/Fatura no valor da medição definitiva aprovada, obrigatoriamente acompanhada da planilha de medição, com detalhamento dos serviços executados, e de memória de cálculo detalhada;

18.6 A liberação do pagamento da medição inicial ficará vinculada à entrega da:

- a) Vistoria Cautelar;
- b) ART;
- c) Apresentação da documentação de segurança;
- d) A liberação do pagamento da medição final ficará vinculada a apresentação e entrega completa dos projetos "AS BUILT".

18.7 Havendo erro na apresentação da Nota Fiscal/Fatura ou dos documentos pertinentes à contratação, ou, ainda, circunstância que impeça a liquidação da despesa, o pagamento ficará pendente até que o contratado providencie as medidas saneadoras. Nesta hipótese, o prazo para pagamento iniciar-se-á após a regularização da situação, não acarretando qualquer ônus para a Contratante;

18.8 Sobre o valor devido ao contratado, a Administração efetuará a retenção do Imposto sobre a Renda da Pessoa Jurídica (IRPJ), da Contribuição Social sobre o Lucro Líquido (CSLL), da Contribuição para o Financiamento da Seguridade Social (Cofins) e da Contribuição para o PIS/Pasep, conforme disposto na Instrução Normativa da Secretaria da Receita Federal nº 1.234/12;

18.9 O contratado regularmente optante pelo Simples Nacional, nos termos da Lei Complementar nº 123/06, não sofrerá a retenção tributária quanto aos impostos e contribuições abrangidos por aquele regime. No entanto, o pagamento ficará condicionado à apresentação de comprovação por meio de documento oficial de que faz jus ao tratamento tributário favorecido previsto na referida Lei Complementar;

18.10 A Administração deduzirá do montante a ser pago os valores correspondentes às multas e/ou indenizações devidas pelo contratado;

18.11 O desconto de qualquer valor no pagamento devido ao contratado será precedido de processo administrativo em que será garantido à empresa o contraditório e a ampla defesa, com os recursos e meios que lhes são inerentes;

18.12 O dever de pagamento das obrigações patronais deve recair exclusivamente sobre a Contratada.

## **19. DAS PENALIDADES**

19.1 A esta licitação são aplicáveis as sanções e procedimentos previstos no Título IV, Capítulo I da Lei Federal nº 14.133/21;

19.2 As penalidades só deixarão de ser aplicadas nas seguintes hipóteses:

19.2.1 Comprovação, anexada aos autos, da ocorrência de força maior impeditiva do cumprimento da obrigação;

19.2.2 Manifestação da unidade requisitante, informando que o ocorrido derivou de fatos imputáveis exclusivamente à Administração.

19.3 As penalidades poderão ainda ser aplicadas em outras hipóteses, previstas na Minuta do Contrato (ANEXO);

19.4 As sanções são independentes e a aplicação de uma não exclui a das outras, quando cabíveis;

19.5 Das decisões de aplicação de penalidade caberão recurso administrativo, nos termos dos Art. 166 e 167 da Lei Federal nº 14.133/21, observados os prazos nele fixados, que deverá ser dirigido à autoridade competente.

## **20. DAS DISPOSIÇÕES GERAIS**

20.1 Os pedidos de vistas acerca desta licitação, feitos pelos participantes do processo, deverão ser realizados pelo seguinte e-mail: [licitaguaringa@gmail.com](mailto:licitaguaringa@gmail.com);

20.2 É facultado ao Agente de Contratação ou à autoridade superior, em qualquer fase desta licitação, promover diligência destinada a esclarecer ou complementar a instrução do processo, nos termos do art. 64, da Lei nº 14.133/21;

20.3 Havendo a necessidade de envio de documentos complementares, necessários à confirmação daqueles exigidos neste Edital e já apresentados, o proponente será convocado



a encaminhá-los, via sistema, sob pena de desclassificação/inabilitação, no prazo mínimo de 2 (duas) horas, conforme estabelecido pelo Agente de Contratação no momento da convocação;

20.4 A norma disciplinadora desta licitação será sempre interpretada em favor da ampliação da disputa entre os participantes, desde que não comprometam o interesse da Administração, a finalidade e a segurança da contratação;

20.5 O proponente que vier a ser contratado ficará obrigado a aceitar, nas mesmas condições contratuais, os acréscimos ou supressões sobre o valor inicial do contrato que se fizerem necessários, por conveniência do Contratante, dentro do limite permitido pelo art 125 da Lei nº 14.133/21;

20.6 A participação na presente licitação implicará na aceitação integral e irretratável dos termos deste Edital, seus anexos, bem como a observância dos regulamentos administrativos;

20.7 Todas as informações/alterações relativas ao presente certame serão postadas nos endereços eletrônicos: [licitaguaringa@gmail.com](mailto:licitaguaringa@gmail.com) e <https://www.bll.org.br>, sendo de exclusiva responsabilidade do interessado o seu acompanhamento;

20.8 A revogação ou anulação da licitação observará os procedimentos e normas previstas no art. 71 da Lei Federal nº 14.133/21.

Guaratinga – BA, 18 de novembro de 2024.

Marlene Dantas Martins  
Prefeita Municipal de Guaratinga/BA

# **ANEXO I**

## **ETP**

## **ESTUDO TÉCNICO PRELIMINAR – ETP**

### **UNIDADE REQUISITANTE**

Secretaria Municipal de Saúde de Guaratinga

### **ALINHAMENTO COM O PLANEJAMENTO ANUAL**

A necessidade objeto do presente estudo não possui previsão no plano de contratações anual da Organização.

### **EQUIPE DE PLANEJAMENTO**

Lucas Mariano de Magalhães Barbalho

### **PROBLEMA RESUMIDO**

O problema identificado é a necessidade da construção de uma Unidade Básica de Saúde PORTE I no Centro.

O presente instrumento caracteriza a primeira etapa do planejamento do processo de contratação e busca atender o interesse público envolvido e buscar a melhor solução para atendimento da necessidade aqui descrita.

### **DESCRIÇÃO DA NECESSIDADE**

A Prefeitura Municipal de Guaratinga identificou a necessidade da construção de uma Unidade Básica de Saúde PORTE 01, no centro.

Essa necessidade da construção de uma Unidade Básica de Saúde, no centro é crucial para garantir que os moradores tenham acesso a um ambiente adequado de tratamento da saúde. Além disso, investir na saúde é fundamental para promover uma saúde de qualidade e contribuir para o crescimento e o futuro da comunidade local.

Portanto, é imprescindível que sejam tomadas medidas efetivas visando proporcionar condições dignas, bem como assegurar a valorização da saúde pública no município de Guaratinga.

## **REQUISITOS DA FUTURA CONTRATAÇÃO**

- Construção da estrutura física de uma Unidade Básica de Saúde PORTE 01, no centro, com foco na segurança e no conforto da comunidade;
- Adequação das instalações elétricas e hidráulicas para garantir pleno funcionamento dos equipamentos e a segurança de todos os usuários;
- Utilização de materiais de qualidade, duráveis e sustentáveis, visando a prolongar a vida útil das reformas realizadas;
- Contratação de profissionais capacitados e experientes para a execução dos serviços, garantindo a qualidade e eficiência da obra.

## **SOLUÇÕES DISPONÍVEIS NO MERCADO**

Construção de uma Unidade Básica PORTE 01, no centro:

### **VANTAGENS:**

- Pode resolver o problema imediatamente, melhorando as condições dos usuários da saúde.
- Menor investimento em comparação com outras soluções;

### **DESVANTAGENS:**

- Pode demandar um grande período de tempo para conclusão, causando impactos nas atividades dos usuários da saúde.

Analisando as possíveis soluções, é importante considerar o orçamento disponível, a urgência na resolução do problema, os impactos nas atividades e a sustentabilidade a longo prazo. Cada opção apresenta vantagens e desvantagens específicas que devem ser ponderadas para tomar a melhor decisão para a Prefeitura Municipal de Guaratinga.

## **DESCRIÇÃO DA SOLUÇÃO ESCOLHIDA COMO UM TODO**

A escolha da solução da construção de uma Unidade Básica de Saúde PORTE 01, no centro dá em razão da necessidade urgente de um posto de saúde no Bairro Centro.

Do ponto de vista técnico, a realização dessa construção garantirá a segurança e o conforto aos usuários da saúde.

No que se refere aos aspectos operacionais, da construção de uma Unidade Básica de Saúde PORTE 01, no centro permitirá a otimização do uso dos espaços, ampliando a capacidade de atendimento e melhorando a organização das atividades da saúde.

Dessa forma, a Prefeitura Municipal de Guaratinga poderá investir de forma mais racional e eficiente na melhoria da saúde, atendendo às demandas da comunidade e promovendo a valorização da saúde como ferramenta de transformação social.

Assim, considerando todos esses aspectos técnicos, operacionais e econômicos, a opção pela construção de uma Unidade Básica de Saúde PORTE 01, se mostra como alternativa mais viável e vantajosa para solucionar o problema identificado, garantindo um ambiente seguro, inclusivo e propício a saúde de qualidade para os moradores de Guaratinga.

## **QUANTITATIVOS E VALORES**

### **ESPECIFICAÇÃO E ESTIMATIVA DA CONTRATAÇÃO**

<b>Item</b>	<b>Descrição</b>	<b>Unid</b>	<b>Quant.</b>	<b>R\$ Unid.</b>	<b>R\$ Total</b>
1	Construção de uma Unidade Básica de Saúde PORTE 01	Serviço	1,00	1.926,000,00	1.926,000,00

## **PARCELAMENTO OU NÃO DA CONTRATAÇÃO**

Parcelamento material, realização de uma única licitação, com adjudicação a um único licitante, mas com permissão de subcontratação.

A justificativa para o parcelamento da contratação do estudo técnico preliminar para a construção de uma Unidade Básica de Saúde PORTE 01, se deve à necessidade de agilidade na resolução do problema do atendimento da saúde no centro, que impacta diretamente na saúde dos moradores. O parcelamento permitirá a realização de uma única licitação, com adjudicação a um único licitante, mas com a possibilidade de subcontratação, garantindo assim a execução eficiente e rápida das obras necessárias.

## **RESULTADO PRETENDIDOS**

Com a construção de uma Unidade Básica de Saúde PORTE 01, no centro, espera-se um aumento da qualidade da saúde, o que contribuirá para uma melhor saúde dos moradores.

## **PROVIDÊNCIAS A SEREM ADOTADAS**

Realizar processo de licitação para contratação de empresa especializada na execução dos serviços, considerando a modalidade e os requisitos legais estabelecidos.

Definir a equipe responsável pela fiscalização da obra, garantindo que os servidores ou funcionários designados possuam capacitações técnicas necessárias para acompanhar e gerir o contrato com a empresa contratada;

Realizar treinamento ou capacitações para os servidores responsáveis pela fiscalização e gestão contratual, visando garantir o correto acompanhamento da execução dos serviços e o cumprimento das obrigações contratuais.

Estabelecer um cronograma de execução da obra, com marcos e prazos definidos, para monitoramento e controle efetivo do andamento do projeto.

Definição de local para a construção da UBS, através da Secretária Municipal de Saúde.

## **IMPACTOS AMBIENTAIS**

Possíveis impactos ambientais da construção de uma Unidade Básica de Saúde PORTE 01, no centro podem incluir o uso excessivo de recursos naturais, geração de resíduos de construção e demolição, emissão de poluentes atmosféricos e consumo elevado de energia. Para mitigar esses impactos, é importante adotar medidas como a utilização de materiais sustentáveis e de baixo impacto ambiental, a implantação de sistemas de reutilização de água. A instalação de equipamentos eficientes em termos energéticos e a destinação correta dos resíduos gerados, através da logística reversa para reciclagem.

É recomendável também promover a conscientização dos envolvidos no projeto sobre a importância da sustentabilidade ambiental e implementar práticas de gestão ambiental ao longo de toda a execução da obra. Assim, será possível minimizar os impactos ambientais negativos e contribuir para a preservação do meio ambiente durante a realização da adequação e ampliação da saúde municipal de Guaratinga.

## **CONCLUSÃO**

As análises iniciais demonstraram que a contratação da solução aqui referida é viável e tecnicamente indispensável. Portanto, com base no que foi apresentado, posso DECLARAR que a contratação em questão é **PLENAMENTE VIÁVEL**.

Guaratinga, Bahia, 11/11/2024

---

Lucas Mariano de M. Barbalho  
Engenheiro Civil  
CREA 3000020657/BA



# **ANEXO II – PLANILHA ORÇAMENTÁRIA ANALÍTICA**



Obra	Bancos	B.D.I.	Encargos Sociais
Construção de Unidade Básica de Saúde PORTE I	SINAPI - 06/2024 - Bahia SBC - 07/2024 - Bahia ORSE - 06/2024 - Sergipe SEINFRA - 028 - Ceará IOPEs - 06/2024 - Espírito Santo CPOS/CDHU - 09/2024 - São Paulo EMOP - 08/2024 - Rio de Janeiro	18,92%	Não Desonerado: embutido nos preços unitário dos insumos de mão de obra, de acordo com as bases.

Planilha Orçamentária Analítica									
1	SERVIÇOS PRELIMINARES E INDIRETOS								150.177,71
1.1	CANTEIRO DE OBRAS								86.500,83
1.1.1	Código	Banco	Descrição	Tipo	Und	Quant.	Porcent.	Valor Unit	Total
Composição	02.02.150	CPOS/CDHU	Locação de container tipo depósito - área mínima de 13,80 m²	2.02	UNMES	1,0000000		907,26	907,26
Insumo	A.12.000.02109g	CPOS/CDHU	Container depósito, módulo metálico em aço galvanizado de 6,0x2,3x2,5m, vão livre, piso de concreto, cimentado, madeira ou material equivalente	Material	UNMES	1,0000000		819,78	819,78
Insumo	B.01.000.01011	CPOS/CDHU	Eletricista	Mão de Obra	H	0,9900000		31,24	30,92
Insumo	B.01.000.01011	CPOS/CDHU	Ajudante eletricista	Mão de Obra	H	1,3200000		21,43	28,28
Insumo	B.01.000.01010	CPOS/CDHU	Ajudante geral	Mão de Obra	H	1,3200000		21,43	28,28
				MO sem LS =>	87,48	LS =>	0,00	MO com LS =>	87,48
				Valor do BDI =>	171,65			Valor com BDI =>	1.078,91
						Quant. =>	10,0000000	Preço Total =>	10.789,10
1.1.2	Código	Banco	Descrição	Tipo	Und	Quant.	Porcent.	Valor Unit	Total
Composição	11703	ORSE	Barracão aberto para apoio à produção (carpintaria, central de armação, oficina, etc.) e/ou tesouras, telha 4mm, piso em concreto despolado	Mobilização / Instalações Provisórias / Desmobilização	m²	1,0000000		189,76	189,76
Composição Auxiliar	11702	ORSE	Piso em concreto simples despolado, fck = 15 MPa, e = 7 cm - Não inclui formas para juntas de concretagem	Pisos : Cimentados, em Concreto Simples, tipo Tech-Stone e de Alta Resistência	m²	1,0000000		47,57	47,57
Composição Auxiliar	199	ORSE	Madeiramento em massaranduba/madeira de lei, peça serrada p/ telha fibrocimento 4mm tipo Vogatex da Eternit ou similar	Madeiramento	m²	1,0000000		48,11	48,11
Composição Auxiliar	211	ORSE	Madeiramento em massaranduba/madeira de lei, tesoura com vão de 8m a 10 m	Madeiramento	un	0,0300000		1.650,48	49,51
Composição Auxiliar	234	ORSE	Telhamento com telha de fibrocimento ondulada esp = 4mm	Telhamento	m²	1,0000000		39,35	39,35
Composição Auxiliar	5103	ORSE	Regularização Manual	Execução de Cortes e Aterros	m²	1,0000000		5,22	5,22
				MO sem LS =>	49,78	LS =>	0,00	MO com LS =>	49,78
				Valor do BDI =>	35,90			Valor com BDI =>	225,66
						Quant. =>	10,0000000	Preço Total =>	2.256,60
1.1.3	Código	Banco	Descrição	Tipo	Und	Quant.	Porcent.	Valor Unit	Total
Composição	4656	ORSE	Locação de container - Banheiro com chuveiros e vasos - 4,30 x 2,30m	Mobilização / Instalações Provisórias / Desmobilização	mês	1,0000000		945,23	945,23
Insumo	00010777/SINAPI	ORSE	Locação de container 2,30 x 4,30 m, alt. 2,50 m, para sanitário, com 3 bacias, 4 chuveiros, 1 laboratório e 1 mictório (não inclui mobilização/desmobilização)	Equipamento	mes	1,0000000		945,23	945,23
				MO sem LS =>	0,00	LS =>	0,00	MO com LS =>	0,00
				Valor do BDI =>	178,83			Valor com BDI =>	1.124,06
						Quant. =>	10,0000000	Preço Total =>	11.240,60
1.1.4	Código	Banco	Descrição	Tipo	Und	Quant.	Porcent.	Valor Unit	Total
Composição	012208	SBC	BARRACA PARA REFEITÓRIO EM OBRAS EM COMPENSADO	INSTALACOES PROVISORIAS	m²	1,0000000		787,42	787,42
Insumo	001250	SBC	TABUA TERCEIRA QUALIDADE NAO APARELHADA	Material	M	6,2600000		8,01	50,14
Insumo	001350	SBC	PONTALETE 7,5x7,5cm (3x3") PERNA/BARROTE/ESTRONCA	Material	M	10,1200000		8,26	83,59
Insumo	001420	SBC	PREGO FERRO GALVANIZADO 17x21 COM CABECA	Material	KG	0,4210000		21,49	9,04
Insumo	001460	SBC	DOBRADEIRA PARA PORTA EM ACO 3x2.1/2" CROMADO PADO	Material	UN	0,4800000		80,99	38,87
Insumo	001825	SBC	MADEIRA DE LEI-RIPA 5x1,5cm	Material	M	4,9490000		4,88	24,15
Insumo	002004	SBC	TELHA CIMENTICIA ONDULADA 4mm 2,44x0,50 (1,22m2)	Material	m²	0,8400000		17,12	14,38
Insumo	002047	SBC	PREGO FERRO GALVANIZADO 19x36 COM CABECA	Material	KG	1,6800000		13,19	22,15
Insumo	005984	SBC	CHAPA DE COMPENSADO COMUM TAPUME MADEIRIT 6mm 1,10x2,20m(2,42m2)	Material	m²	4,8240000		18,59	89,67
Insumo	099350	SBC	CARPINTEIRO DE FORMAS	Mão de Obra	H	7,2350000		21,79	157,65
Insumo	099449	SBC	AJUDANTE DE CARPINTEIRO	Mão de Obra	H	10,3770000		13,79	143,09
Insumo	099900	SBC	SERVENTE	Mão de Obra	H	11,2180000		13,79	154,69
				MO sem LS =>	455,43	LS =>	0,00	MO com LS =>	455,43
				Valor do BDI =>	148,97			Valor com BDI =>	936,39
						Quant. =>	6,0000000	Preço Total =>	5.618,34
1.1.5	Código	Banco	Descrição	Tipo	Und	Quant.	Porcent.	Valor Unit	Total
Composição	95648	SINAPI	KIT CAVALETE PARA MEDIÇÃO DE ÁGUA - ENTRADA INDIVIDUALIZADA, EM CPVC DN 28 MM (1"), PARA 1 MEDIDOR - FORNECIMENTO E INSTALAÇÃO (EXCLUSIVE HIDRÔMETRO). AF_03/2024	INHI - INSTALAÇÕES HIDROS SANITÁRIAS	UN	1,0000000		527,03	527,03
Composição Auxiliar	88248	SINAPI	AUXILIAR DE ENCANADOR OU BOMBEIRO HIDRÁULICO COM ENCARGOS COMPLEMENTARES	SEDI - SERVIÇOS DIVERSOS	H	1,6421000		23,37	38,37
Composição Auxiliar	88267	SINAPI	ENCANADOR OU BOMBEIRO HIDRÁULICO COM ENCARGOS COMPLEMENTARES	SEDI - SERVIÇOS DIVERSOS	H	1,6421000		31,50	51,72
Insumo	00003148	SINAPI	FITA VEDA ROSCA EM ROLOS DE 18 MM X 50 M (L X C)	Material	UN	0,0132000		12,17	0,16
Insumo	00006019	SINAPI	REGISTRO GAVETA BRUTO EM LATÃO FORJADO, BITOLA 1" (REF 1509)	Material	UN	1,0000000		54,68	54,68
Insumo	00021114	SINAPI	ADESIVO PARA TUBOS CPVC, "75" G	Material	UN	0,9800000		30,26	29,65
Insumo	00021125	SINAPI	TUBO CPVC, SOLDADAVEL, 28 MM, ÁGUA QUENTE PREDIAL (NBR 15884)	Material	M	2,9905000		27,70	82,83
Insumo	00037957	SINAPI	JOELHO CPVC, SOLDADAVEL, 90 GRAUS, 28 MM, PARA ÁGUA QUENTE	Material	UN	2,0000000		7,83	15,66
Insumo	00037960	SINAPI	JOELHO CPVC, SOLDADAVEL, 90 GRAUS, 54 MM, PARA ÁGUA QUENTE	Material	UN	2,0000000		55,71	111,42
Insumo	00038007	SINAPI	CONECTOR, CPVC, SOLDADAVEL, 28 MM X 1", PARA ÁGUA QUENTE	Material	UN	2,0000000		24,36	48,72
Insumo	00038029	SINAPI	TUBO CPVC, SOLDADAVEL, 54 MM, ÁGUA QUENTE PREDIAL (NBR 15884)	Material	M	0,9444000		70,90	66,95
Insumo	00044400	SINAPI	BUCHA DE REDUÇÃO CPVC, SOLDADAVEL, 54 X 28 MM, PARA ÁGUA QUENTE	Material	UN	1,0000000		26,87	26,87
				MO sem LS =>	63,45	LS =>	0,00	MO com LS =>	63,45
				Valor do BDI =>	99,71			Valor com BDI =>	626,74

						Quant. =>	1,00000000	Preço Total =>	626,74		
1.1.6	Código	Banco	Descrição	Tipo	Und	Quant.	Porcent.	Valor Unit	Total		
Composição	95673	SINAPI	HIDRÔMETRO DN 1/2", 1,5 M3/H - FORNECIMENTO E INSTALAÇÃO. AF_03/2024	INHI - INSTALAÇÕES HIDROS SANITÁRIAS	UN	1,00000000		166,29	166,29		
Composição Auxiliar	88248	SINAPI	AUXILIAR DE ENCANADOR OU BOMBEIRO HIDRÁULICO COM ENCARGOS COMPLEMENTARES	SEDI - SERVIÇOS DIVERSOS	H	0,43150000		23,37	10,08		
Composição Auxiliar	88267	SINAPI	ENCANADOR OU BOMBEIRO HIDRÁULICO COM ENCARGOS COMPLEMENTARES	SEDI - SERVIÇOS DIVERSOS	H	0,43150000		31,50	13,59		
Insumo	00003148	SINAPI	FITA VEDA ROSCA EM ROLOS DE 18 MM X 50 M (L X C)	Material	UN	0,01060000		12,17	0,12		
Insumo	00012769	SINAPI	HIDROMETRO UNJATO / MEDIDOR DE AGUA, DN 1/2", VAZAO MAXIMA DE 1,5 M3/H, PARA AGUA POTAVEL FRIA, RELOJOARIA PLANA, CLASSE B, HORIZONTAL (SEM CONEXOES)	Material	UN	1,00000000		142,50	142,50		
						MO sem LS =>	16,67	LS =>	0,00	MO com LS =>	16,67
						Valor do BDI =>	31,46		Valor com BDI =>	197,75	
						Quant. =>	1,00000000	Preço Total =>	197,75		
1.1.7	Código	Banco	Descrição	Tipo	Und	Quant.	Porcent.	Valor Unit	Total		
Composição	101509	SINAPI	ENTRADA DE ENERGIA ELÉTRICA, AÉREA, TRIFÁSICA, COM CAIXA DE EMBUTIR, CABO DE 10 MM2 E DISJUNTOR DIN 50A (NÃO INCLUSO O POSTE DE CONCRETO). AF_07/2020	INEL - INSTALAÇÃO ELÉTRICA/ELETRIFICAÇÃO E ILUMINAÇÃO EXTERNA	UN	1,00000000		1.872,32	1.872,32		
Composição Auxiliar	100578	SINAPI	ASSENTAMENTO DE POSTE DE CONCRETO COM COMPRIMENTO NOMINAL DE 9 M, CARGA NOMINAL MENOR OU IGUAL A 1000 DAN, ENGASTAMENTO SIMPLES COM 1,5 M DE SOLO (NÃO INCLUI FORNECIMENTO). AF_11/2019	INEL - INSTALAÇÃO ELÉTRICA/ELETRIFICAÇÃO E ILUMINAÇÃO EXTERNA	UN	1,00000000		503,04	503,04		
Composição Auxiliar	104749	SINAPI	CONECTOR GRAMPO METÁLICO TIPO OLHAL, PARA SPDA, PARA HASTE DE ATERRAMENTO DE 3/4" E CABOS DE 10 A 50 MM2 - FORNECIMENTO E INSTALAÇÃO. AF_08/2023	INEL - INSTALAÇÃO ELÉTRICA/ELETRIFICAÇÃO E ILUMINAÇÃO EXTERNA	UN	1,00000000		22,00	22,00		
Composição Auxiliar	87367	SINAPI	ARGAMASSA TRAÇO 1:1:6 (EM VOLUME DE CIMENTO, CAL E AREIA MÉDIA ÚMIDA) PARA EMBOÇO/MASSA ÚNICA/ASSENTAMENTO DE ALVENARIA DE VEDAÇÃO, PREPARO MANUAL. AF_08/2019	SEDI - SERVIÇOS DIVERSOS	m³	0,01940000		770,25	14,94		
Composição Auxiliar	88247	SINAPI	AUXILIAR DE ELETRICISTA COM ENCARGOS COMPLEMENTARES	SEDI - SERVIÇOS DIVERSOS	H	0,32330000		24,39	7,88		
Composição Auxiliar	88264	SINAPI	ELETRICISTA COM ENCARGOS COMPLEMENTARES	SEDI - SERVIÇOS DIVERSOS	H	2,91020000		32,69	95,13		
Composição Auxiliar	91872	SINAPI	ELETRODUTO RÍGIDO ROSCÁVEL, PVC, DN 32 MM (1"), PARA CIRCUITOS TERMINAIS, INSTALADO EM PAREDE - FORNECIMENTO E INSTALAÇÃO. AF_03/2023	INEL - INSTALAÇÃO ELÉTRICA/ELETRIFICAÇÃO E ILUMINAÇÃO EXTERNA	M	6,05000000		18,34	110,95		
Composição Auxiliar	91885	SINAPI	LUVIA PARA ELETRODUTO, PVC, ROSCÁVEL, DN 32 MM (1"), PARA CIRCUITOS TERMINAIS, INSTALADA EM PAREDE - FORNECIMENTO E INSTALAÇÃO. AF_03/2023	INEL - INSTALAÇÃO ELÉTRICA/ELETRIFICAÇÃO E ILUMINAÇÃO EXTERNA	UN	1,00000000		14,06	14,06		
Composição Auxiliar	91917	SINAPI	CURVA 90 GRAUS PARA ELETRODUTO, PVC, ROSCÁVEL, DN 32 MM (1"), PARA CIRCUITOS TERMINAIS, INSTALADA EM PAREDE - FORNECIMENTO E INSTALAÇÃO. AF_03/2023	INEL - INSTALAÇÃO ELÉTRICA/ELETRIFICAÇÃO E ILUMINAÇÃO EXTERNA	UN	1,00000000		22,64	22,64		
Composição Auxiliar	91919	SINAPI	CURVA 180 GRAUS PARA ELETRODUTO, PVC, ROSCÁVEL, DN 32 MM (1"), PARA CIRCUITOS TERMINAIS, INSTALADA EM PAREDE - FORNECIMENTO E INSTALAÇÃO. AF_03/2023	INEL - INSTALAÇÃO ELÉTRICA/ELETRIFICAÇÃO E ILUMINAÇÃO EXTERNA	UN	1,00000000		24,52	24,52		
Composição Auxiliar	91933	SINAPI	CABO DE COBRE FLEXÍVEL ISOLADO, 10 MM², ANTI-CHAMA 0,6/1,0 KV, PARA CIRCUITOS TERMINAIS - FORNECIMENTO E INSTALAÇÃO. AF_03/2023	INEL - INSTALAÇÃO ELÉTRICA/ELETRIFICAÇÃO E ILUMINAÇÃO EXTERNA	M	22,20000000		15,98	354,75		
Composição Auxiliar	93673	SINAPI	DISJUNTOR TRIPOLAR TIPO DIN, CORRENTE NOMINAL DE 50A - FORNECIMENTO E INSTALAÇÃO. AF_10/2020	INEL - INSTALAÇÃO ELÉTRICA/ELETRIFICAÇÃO E ILUMINAÇÃO EXTERNA	UN	1,00000000		96,00	96,00		
Composição Auxiliar	96977	SINAPI	CORDOALHA DE COBRE NU 50 MM², ENTERRADA - FORNECIMENTO E INSTALAÇÃO. AF_08/2023	INEL - INSTALAÇÃO ELÉTRICA/ELETRIFICAÇÃO E ILUMINAÇÃO EXTERNA	M	1,95000000		55,14	107,52		
Composição Auxiliar	96986	SINAPI	HASTE DE ATERRAMENTO, DIÂMETRO 3/4", COM 3 METROS - FORNECIMENTO E INSTALAÇÃO. AF_08/2023	INEL - INSTALAÇÃO ELÉTRICA/ELETRIFICAÇÃO E ILUMINAÇÃO EXTERNA	UN	1,00000000		132,14	132,14		
Insumo	00001062	SINAPI	CAIXA INTERNA/EXTERNA DE MEDICAO PARA 1 MEDIDOR TRIFASICO, COM VISOR, EM CHAPA DE ACO 18 USG (PADRAO DA CONCESSIONARIA LOCAL)	Material	UN	1,00000000		252,18	252,18		
Insumo	00001094	SINAPI	ARMACAO VERTICAL COM HASTE E CONTRA-PINO, EM CHAPA DE ACO GALVANIZADO 3/16", COM 1 ESTRIBO, SEM ISOLADOR	Material	UN	1,00000000		32,66	32,66		
Insumo	00003398	SINAPI	ISOLADOR DE PORCELANA, TIPO ROLDANA, DIMENSOES DE "72" X "72" MM, PARA USO EM BAIXA TENSÃO	Material	UN	1,00000000		4,84	4,84		
Insumo	00004346	SINAPI	PARAFUSO DE FERRO POLIDO, SEXTAVADO, COM ROSCA PARCIAL, DIAMETRO 5/8", COMPRIMENTO 6", COM PORCA E ARRUELA DE PRESSAO MEDIA	Material	UN	3,00000000		11,71	35,13		
Insumo	00011267	SINAPI	ARRUELA LISA, REDONDA, DE LATAO POLIDO, DIAMETRO NOMINAL 5/8", DIAMETRO EXTERNO = 34 MM, DIAMETRO DO FURO = 17 MM, ESPESSURA = "2,5" MM	Material	UN	2,00000000		1,38	2,76		
Insumo	00014153	SINAPI	FITA METALICA PERFURADA, L = "18" MM, ROLO DE 30 M, CARGA RECOMENDADA = "30" KGF	Material	UN	0,06000000		86,69	5,20		
Insumo	00034643	SINAPI	CAIXA DE INSPECAO PARA ATERRAMENTO E PARA RAIOS, EM POLIPROPILENO, DIAMETRO = 300 MM X ALTURA = 400 MM	Material	UN	1,00000000		32,66	32,66		
Insumo	00039986	SINAPI	VERGALHAO ZINCADO ROSCA TOTAL, 1/4" (6,3 MM)	Material	M	0,16640000		3,78	0,62		
Insumo	00039997	SINAPI	PORCA ZINCADA, SEXTAVADA, DIAMETRO 1/4"	Material	UN	2,00000000		0,35	0,70		
						MO sem LS =>	390,43	LS =>	0,00	MO com LS =>	390,43
						Valor do BDI =>	354,24		Valor com BDI =>	2.226,56	
						Quant. =>	1,00000000	Preço Total =>	2.226,56		
1.1.8	Código	Banco	Descrição	Tipo	Und	Quant.	Porcent.	Valor Unit	Total		
Composição	103689	SINAPI	FORNECIMENTO E INSTALAÇÃO DE PLACA DE OBRA COM CHAPA GALVANIZADA E ESTRUTURA DE MADEIRA. AF_03/2022_PS	PAVI - PAVIMENTAÇÃO	m²	1,00000000		441,64	441,64		
Composição Auxiliar	102234	SINAPI	PINTURA IMUNIZANTE PARA MADEIRA, 2 DEMÃOS. AF_01/2021	PINT - PINTURAS	m²	0,50000000		24,67	12,33		
Composição Auxiliar	88262	SINAPI	CARPINTEIRO DE FORMAS COM ENCARGOS COMPLEMENTARES	SEDI - SERVIÇOS DIVERSOS	H	0,37290000		31,88	11,88		
Composição Auxiliar	88316	SINAPI	SERVENTE COM ENCARGOS COMPLEMENTARES	SEDI - SERVIÇOS DIVERSOS	H	1,11860000		23,23	25,98		
Insumo	00004509	SINAPI	SARRAFO "2,5 X 10" CM EM PINUS, MISTA OU EQUIVALENTE DA REGIAO - BRUTA	Material	M	3,20830000		4,94	15,84		
Insumo	00004813	SINAPI	PLACA DE OBRA (PARA CONSTRUCAO CIVIL) EM CHAPA GALVANIZADA "N. 22", ADESIVADA, DE "2,4 X 1,2" M (SEM POSTES PARA FIXACAO)	Material	m²	1,00000000		375,00	375,00		
Insumo	00005065	SINAPI	PREGO DE ACO POLIDO COM CABECA 10 X 10 (7/8 X 17)	Material	KG	0,01130000		33,78	0,38		
Insumo	00005069	SINAPI	PREGO DE ACO POLIDO COM CABECA 17 X 27 (2 1/2 X 11)	Material	KG	0,01320000		18,10	0,23		
						MO sem LS =>	30,19	LS =>	0,00	MO com LS =>	30,19
						Valor do BDI =>	83,55		Valor com BDI =>	525,19	
						Quant. =>	6,00000000	Preço Total =>	3.151,14		
1.1.9	Código	Banco	Descrição	Tipo	Und	Quant.	Porcent.	Valor Unit	Total		
Composição	05.07.040	CPOS/CDH U	Remoção de entulho separado de obra com caçamba metálica - terra, alvenaria, concreto, argamassa, madeira, papel, plástico ou metal	5,07	m³	1,00000000		109,36	109,36		
Insumo	A.05.000.020358	CPOS/CDH U	Remoção de entulho de obra, terra, alvenaria, concreto, argamassa, madeira, papel, plástico, metal, capacidade de 4m³	Material	m³	1,00000000		96,51	96,51		
Insumo	B.01.000.01014	CPOS/CDH U	Servente	Mão de Obra	H	0,60000000		21,43	12,85		
						MO sem LS =>	12,85	LS =>	0,00	MO com LS =>	12,85
						Valor do BDI =>	20,69		Valor com BDI =>	130,05	

						Quant. =>	100,0000000	Preço Total =>	13.005,00	
1.1.10	Código	Banco	Descrição	Tipo	Und	Quant.	Porcent.	Valor Unit	Total	
Composição	98459	SINAPI	TAPUME COM TELHA METÁLICA. AF_03/2024	CANT - CANTEIRO DE OBRAS	m²	1,0000000		95,28	95,28	
Composição Auxiliar	88239	SINAPI	AJUDANTE DE CARPINTEIRO COM ENCARGOS COMPLEMENTARES	SEDI - SERVIÇOS DIVERSOS	H	0,4920000		23,87	11,74	
Composição Auxiliar	88262	SINAPI	CARPINTEIRO DE FORMAS COM ENCARGOS COMPLEMENTARES	SEDI - SERVIÇOS DIVERSOS	H	0,7350000		31,88	23,43	
Composição Auxiliar	91692	SINAPI	SERRA CIRCULAR DE BANCADA COM MOTOR ELÉTRICO POTÊNCIA DE 5HP, COM COIFA PARA DISCO 10" - CHP DIURNO. AF_08/2015	CHOR - CUSTOS HORÁRIOS DE MÁQUINAS E EQUIPAMENTOS	CHP	0,0066000		41,22	0,27	
Composição Auxiliar	91693	SINAPI	SERRA CIRCULAR DE BANCADA COM MOTOR ELÉTRICO POTÊNCIA DE 5HP, COM COIFA PARA DISCO 10" - CHI DIURNO. AF_08/2015	CHOR - CUSTOS HORÁRIOS DE MÁQUINAS E EQUIPAMENTOS	CHI	0,0264000		39,70	1,04	
Composição Auxiliar	94974	SINAPI	CONCRETO MAGRO PARA LASTRO, TRAÇO 1:4,5:4,5 (EM MASSA SECA DE CIMENTO/ AREIA MÉDIA/ BRITA 1) - PREPARO MANUAL. AF_05/2021	FUES - FUNDAÇÕES E ESTRUTURAS	m³	0,0061000		481,60	2,93	
Insumo	00004491	SINAPI	PONTALETE *7,5 X 7,5* CM EM PINUS, MISTA OU EQUIVALENTE DA REGIAO - BRUTA	Material	M	1,2273000		9,74	11,95	
Insumo	00005061	SINAPI	PREGO DE ACO POLIDO COM CABECA 18 X 27 (2 1/2 X 10)	Material	KG	0,0680000		17,46	1,18	
Insumo	00006194	SINAPI	TABUA *2,5 X 15 CM EM PINUS, MISTA OU EQUIVALENTE DA REGIAO - BRUTA	Material	M	2,0000000		6,95	13,90	
Insumo	00007243	SINAPI	TELHA TRAPEZOIDAL EM ACO ZINCADO, SEM PINTURA, ALTURA DE APROXIMADAMENTE 40 MM, ESPESSURA DE 0,50 MM E LARGURA UTIL DE 980 MM	Material	m²	0,5853000		49,29	28,84	
				MO sem LS =>	26,14	LS =>	0,00	MO com LS =>	26,14	
				Valor do BDI =>	18,02		Valor com BDI =>	113,30		
						Quant. =>	330,0000000	Preço Total =>	37.389,00	
1.2			ADMINISTRAÇÃO LOCAL DA OBRA							50.578,74
1.2.1	Código	Banco	Descrição	Tipo	Und	Quant.	Porcent.	Valor Unit	Total	
Composição	93565	SINAPI	ENGENHEIRO CIVIL DE OBRA JUNIOR COM ENCARGOS COMPLEMENTARES	SEDI - SERVIÇOS DIVERSOS	MES	1,0000000		21.265,87	21.265,87	
Composição Auxiliar	95415	SINAPI	CURSO DE CAPACITAÇÃO PARA ENGENHEIRO CIVIL DE OBRA JÚNIOR (ENCARGOS COMPLEMENTARES) - MENSALISTA	SEDI - SERVIÇOS DIVERSOS	MES	1,0000000		261,85	261,85	
Insumo	00040811	SINAPI	ENGENHEIRO CIVIL DE OBRA JUNIOR (MENSALISTA)	Mão de Obra	MES	1,0000000		20.602,11	20.602,11	
Insumo	00040863	SINAPI	EXAMES - MENSALISTA (COLETADO CAIXA - ENCARGOS COMPLEMENTARES)	Material	MES	1,0000000		252,08	252,08	
Insumo	00040864	SINAPI	SEGURO - MENSALISTA (COLETADO CAIXA - ENCARGOS COMPLEMENTARES)	Material	MES	1,0000000		7,31	7,31	
Insumo	00043474	SINAPI	FERRAMENTAS - FAMILIA ENGENHEIRO CIVIL - MENSALISTA (ENCARGOS COMPLEMENTARES - COLETADO CAIXA)	Material	MES	1,0000000		2,29	2,29	
Insumo	00043498	SINAPI	EPI - FAMILIA ENGENHEIRO CIVIL - MENSALISTA (ENCARGOS COMPLEMENTARES - COLETADO CAIXA)	Material	MES	1,0000000		140,23	140,23	
				MO sem LS =>	20.863,96	LS =>	0,00	MO com LS =>	20.863,96	
				Valor do BDI =>	4.023,50		Valor com BDI =>	25.289,37		
						Quant. =>	2,0000000	Preço Total =>	50.578,74	
1.3			MOBILIZAÇÃO E DESMOBILIZAÇÃO							4.691,39
1.3.1	Código	Banco	Descrição	Tipo	Und	Quant.	Porcent.	Valor Unit	Total	
Composição	00000018	Próprio	MOBILIZAÇÃO E DESMOBILIZAÇÃO DE OBRA EM CENTRO URBANO OU REGIÃO LÍMITROFE COM VALOR ENTRE 1.000.000,01 E 3.000.000,00 (0,30%)	SERP - SERVIÇOS PRELIMINARES	UN	1,0000000		3.945,00	3.945,00	
Insumo	00000019	Próprio	MOBILIZAÇÃO E DESMOBILIZAÇÃO DE OBRA EM CENTRO URBANO OU REGIÃO LÍMITROFE COM VALOR ENTRE 1.000.000,01 E 3.000.000,00 (0,30%)	Serviços	UN	1,0000000		3.945,00	3.945,00	
				MO sem LS =>	0,00	LS =>	0,00	MO com LS =>	0,00	
				Valor do BDI =>	746,39		Valor com BDI =>	4.691,39		
						Quant. =>	1,0000000	Preço Total =>	4.691,39	
1.4			EQUIPAMENTOS DE APOIO							8.406,75
1.4.1	Código	Banco	Descrição	Tipo	Und	Quant.	Porcent.	Valor Unit	Total	
Composição	00000004	Próprio	LOCACAO DE ANDAIME METALICO TIPO FACHADEIRO, PECAS COM APROXIMADAMENTE 1,20 M DE LARGURA E 2,0 M DE ALTURA, INCLUINDO DIAGONAIS EM X, BARRAS DE LIGACAO, SAPATAS E DEMAIS ITENS NECESSARIOS A MONTAGEM, INCLUSIVE MONTAGEM E DESMONTAGEM	ASTU - ASSENTAMENTO DE TUBOS E PECAS	M2XMÊS	1,0000000		25,71	25,71	
Composição Auxiliar	97063	SINAPI	MONTAGEM E DESMONTAGEM DE ANDAIME MODULAR FACHADEIRO, COM PISO METÁLICO, PARA EDIFÍCIOS COM MÚLTIPLOS PAVIMENTOS (EXCLUSIVE ANDAIME E LIMPEZA). AF_03/2024	SEDI - SERVIÇOS DIVERSOS	m²	0,4160000		23,96	9,96	
Insumo	00020193	SINAPI	LOCACAO DE ANDAIME METALICO TIPO FACHADEIRO, PECAS COM APROXIMADAMENTE 1,20 M DE LARGURA E 2,0 M DE ALTURA, INCLUINDO DIAGONAIS EM X, BARRAS DE LIGACAO, SAPATAS E DEMAIS ITENS NECESSARIOS A MONTAGEM (NAO INCLUI INSTALACAO)	Equipamento	M2XMES	1,0000000		15,75	15,75	
				MO sem LS =>	7,45	LS =>	0,00	MO com LS =>	7,45	
				Valor do BDI =>	4,86		Valor com BDI =>	30,57		
						Quant. =>	275,0000000	Preço Total =>	8.406,75	
2			FUNDAÇÃO							209.012,29
2.1	Código	Banco	Descrição	Tipo	Und	Quant.	Porcent.	Valor Unit	Total	
Composição	99059	SINAPI	LOCAÇÃO CONVENCIONAL DE OBRA, UTILIZANDO GABARITO DE TÁBUAS CORRIDAS PONTALETADAS A CADA 2,00M - 2 UTILIZAÇÕES. AF_03/2024	SERT - SERVIÇOS TÉCNICOS	M	1,0000000		68,95	68,95	
Composição Auxiliar	88239	SINAPI	AJUDANTE DE CARPINTEIRO COM ENCARGOS COMPLEMENTARES	SEDI - SERVIÇOS DIVERSOS	H	0,7247000		23,87	17,29	
Composição Auxiliar	88262	SINAPI	CARPINTEIRO DE FORMAS COM ENCARGOS COMPLEMENTARES	SEDI - SERVIÇOS DIVERSOS	H	0,7247000		31,88	23,10	
Composição Auxiliar	91692	SINAPI	SERRA CIRCULAR DE BANCADA COM MOTOR ELÉTRICO POTÊNCIA DE 5HP, COM COIFA PARA DISCO 10" - CHP DIURNO. AF_08/2015	CHOR - CUSTOS HORÁRIOS DE MÁQUINAS E EQUIPAMENTOS	CHP	0,0070000		41,22	0,28	
Composição Auxiliar	91693	SINAPI	SERRA CIRCULAR DE BANCADA COM MOTOR ELÉTRICO POTÊNCIA DE 5HP, COM COIFA PARA DISCO 10" - CHI DIURNO. AF_08/2015	CHOR - CUSTOS HORÁRIOS DE MÁQUINAS E EQUIPAMENTOS	CHI	0,0280000		39,70	1,11	
Composição Auxiliar	94974	SINAPI	CONCRETO MAGRO PARA LASTRO, TRAÇO 1:4,5:4,5 (EM MASSA SECA DE CIMENTO/ AREIA MÉDIA/ BRITA 1) - PREPARO MANUAL. AF_05/2021	FUES - FUNDAÇÕES E ESTRUTURAS	m³	0,0040000		481,60	1,92	
Insumo	00004417	SINAPI	SARRAFO NAO APARELHADO *2,5 X 7* CM, EM MACARANDUBA/MASSARANDUBA, ANGELIM, PEROBA-ROSA OU EQUIVALENTE DA REGIAO - BRUTA	Material	M	0,7445000		7,40	5,50	
Insumo	00004433	SINAPI	CAIBRO NAO APARELHADO *6 X 6* CM, EM MACARANDUBA/MASSARANDUBA, ANGELIM OU EQUIVALENTE DA REGIAO - BRUTA	Material	M	0,4125000		26,59	10,96	
Insumo	00005068	SINAPI	PREGO DE ACO POLIDO COM CABECA 17 X 21 (2 X 11)	Material	KG	0,1110000		17,76	1,97	
Insumo	00007356	SINAPI	TINTA LATEX ACRILICA PREMIUM, COR BRANCO FOSCO	Material	L	0,0256000		30,24	0,77	
Insumo	00010567	SINAPI	TABUA *2,5 X 23* CM EM PINUS, MISTA OU EQUIVALENTE DA REGIAO - BRUTA	Material	M	0,5500000		11,01	6,05	
				MO sem LS =>	29,31	LS =>	0,00	MO com LS =>	29,31	

				Valor do BDI =>	13,04				Valor com BDI =>	81,99		
				Quant. =>	125,0000000	Preço Total =>		10,248,75				
2.2	Código	Banco	Descrição	Tipo	Und	Quant.	Percent.	Valor Unit	Total			
Composição	90100	SINAPI	ESCAVAÇÃO MECANIZADA DE VALA COM PROF. ATÉ 1,5 M (MÉDIA MONTANTE E JUSANTE/UMA COMPOSIÇÃO POR TRECHO). RETROESCAV. (0,26 M3), LARG. DE 0,8 M A 1,5 M, EM SOLO DE 1A CATEGORIA, EM LOCAIS COM ALTO NÍVEL DE INTERFERÊNCIA. AF_02/2021	MOV/T - MOVIMENTO DE TERRA	m³	1,0000000		15,25	15,25			
Composição Auxiliar	5678	SINAPI	RETROESCAVADEIRA SOBRE RODAS COM CARREGADEIRA, TRACÇÃO 4X4, POTÊNCIA LIQ. 88 HP, CAÇAMBA CARREG. CAP. MÍN. 1 M3, CAÇAMBA RETRO CAP. 0,26 M3, PESO OPERACIONAL MÍN. 6.674 KG, PROFUNDIDADE ESCAVAÇÃO MÁX. 4,37 M - CHP DIURNO. AF_06/2014	CHOR - CUSTOS HORÁRIOS DE MÁQUINAS E EQUIPAMENTOS	CHP	0,0499000		161,48	8,05			
Composição Auxiliar	5679	SINAPI	RETROESCAVADEIRA SOBRE RODAS COM CARREGADEIRA, TRACÇÃO 4X4, POTÊNCIA LIQ. 88 HP, CAÇAMBA CARREG. CAP. MÍN. 1 M3, CAÇAMBA RETRO CAP. 0,26 M3, PESO OPERACIONAL MÍN. 6.674 KG, PROFUNDIDADE ESCAVAÇÃO MÁX. 4,37 M - CHI DIURNO. AF_06/2014	CHOR - CUSTOS HORÁRIOS DE MÁQUINAS E EQUIPAMENTOS	CHI	0,0603000		77,04	4,64			
Composição Auxiliar	88316	SINAPI	SERVENTE COM ENCARGOS COMPLEMENTARES	SEDI - SERVIÇOS DIVERSOS	H	0,1103000		23,23	2,56			
				MO sem LS =>	5,45	LS =>	0,00	MO com LS =>	5,45			
				Valor do BDI =>	2,88			Valor com BDI =>	18,13			
				Quant. =>	203,8800000	Preço Total =>		3,696,34				
2.3	Código	Banco	Descrição	Tipo	Und	Quant.	Percent.	Valor Unit	Total			
Composição	93358	SINAPI	ESCAVAÇÃO MANUAL DE VALA COM PROFUNDIDADE MENOR OU IGUAL A 1,30 M. AF_02/2021	MOV/T - MOVIMENTO DE TERRA	m³	1,0000000		91,89	91,89			
Composição Auxiliar	88316	SINAPI	SERVENTE COM ENCARGOS COMPLEMENTARES	SEDI - SERVIÇOS DIVERSOS	H	3,9560000		23,23	91,89			
				MO sem LS =>	57,55	LS =>	0,00	MO com LS =>	57,55			
				Valor do BDI =>	17,38			Valor com BDI =>	109,27			
				Quant. =>	23,3400000	Preço Total =>		2,550,36				
2.4	Código	Banco	Descrição	Tipo	Und	Quant.	Percent.	Valor Unit	Total			
Composição	100324	SINAPI	LASTRO COM MATERIAL GRANULAR (PEDRA BRITADA N.1 E PEDRA BRITADA N.2), APLICADO EM PISOS OU LAJES SOBRE SOLO, ESPESSURA DE "10 CM". AF_01/2024	FUES - FUNDAÇÕES E ESTRUTURAS	m³	1,0000000		198,96	198,96			
Composição Auxiliar	88309	SINAPI	PEDREIRO COM ENCARGOS COMPLEMENTARES	SEDI - SERVIÇOS DIVERSOS	H	1,5790000		32,27	50,95			
Composição Auxiliar	88316	SINAPI	SERVENTE COM ENCARGOS COMPLEMENTARES	SEDI - SERVIÇOS DIVERSOS	H	0,6340000		23,23	14,72			
Composição Auxiliar	91277	SINAPI	PLACA VIBRATÓRIA REVERSÍVEL COM MOTOR 4 TEMPOS A GASOLINA, FORÇA CENTRÍFUGA DE 25 KN (2500 KGF), POTÊNCIA 5,5 CV - CHP DIURNO. AF_08/2015	CHOR - CUSTOS HORÁRIOS DE MÁQUINAS E EQUIPAMENTOS	CHP	0,0320000		10,22	0,32			
Composição Auxiliar	91278	SINAPI	PLACA VIBRATÓRIA REVERSÍVEL COM MOTOR 4 TEMPOS A GASOLINA, FORÇA CENTRÍFUGA DE 25 KN (2500 KGF), POTÊNCIA 5,5 CV - CHI DIURNO. AF_08/2015	CHOR - CUSTOS HORÁRIOS DE MÁQUINAS E EQUIPAMENTOS	CHI	0,0300000		0,68	0,02			
Insumo	00004718	SINAPI	PEDRA BRITADA N. 2 (19 A 38 MM) POSTO PEDREIRA/FORNECEDOR, SEM FRETE	Material	m³	0,5950000		112,03	66,65			
Insumo	00004721	SINAPI	PEDRA BRITADA N. 1 (9,5 A 19 MM) POSTO PEDREIRA/FORNECEDOR, SEM FRETE	Material	m³	0,5950000		111,44	66,30			
				MO sem LS =>	46,27	LS =>	0,00	MO com LS =>	46,27			
				Valor do BDI =>	37,64			Valor com BDI =>	236,60			
				Quant. =>	36,1900000	Preço Total =>		8,562,55				
2.5	Código	Banco	Descrição	Tipo	Und	Quant.	Percent.	Valor Unit	Total			
Composição	96534	SINAPI	FABRICAÇÃO, MONTAGEM E DESMONTAGEM DE FÔRMA PARA BLOCO DE COROAMENTO, EM MADEIRA SERRADA, E=25 MM, 4 UTILIZAÇÕES. AF_01/2024	FUES - FUNDAÇÕES E ESTRUTURAS	m²	1,0000000		88,06	88,06			
Composição Auxiliar	88239	SINAPI	AJUDANTE DE CARPINTEIRO COM ENCARGOS COMPLEMENTARES	SEDI - SERVIÇOS DIVERSOS	H	0,5880000		23,87	14,03			
Composição Auxiliar	88262	SINAPI	CARPINTEIRO DE FORMAS COM ENCARGOS COMPLEMENTARES	SEDI - SERVIÇOS DIVERSOS	H	1,3340000		31,88	42,52			
Composição Auxiliar	91692	SINAPI	SERRA CIRCULAR DE BANCADA COM MOTOR ELÉTRICO POTÊNCIA DE 5HP, COM COIFA PARA DISCO 10" - CHP DIURNO. AF_08/2015	CHOR - CUSTOS HORÁRIOS DE MÁQUINAS E EQUIPAMENTOS	CHP	0,0110000		41,22	0,45			
Composição Auxiliar	91693	SINAPI	SERRA CIRCULAR DE BANCADA COM MOTOR ELÉTRICO POTÊNCIA DE 5HP, COM COIFA PARA DISCO 10" - CHI DIURNO. AF_08/2015	CHOR - CUSTOS HORÁRIOS DE MÁQUINAS E EQUIPAMENTOS	CHI	0,0440000		39,70	1,74			
Insumo	00002692	SINAPI	DESMOLDANTE PROTETOR PARA FORMAS DE MADEIRA, DE BASE OLEOSA EMULSIONADA EM AGUA	Material	L	0,0167000		6,71	0,11			
Insumo	00004491	SINAPI	PONTELETE "7,5 X 7,5" CM EM PINUS, MISTA OU EQUIVALENTE DA REGIAO - BRUTA	Material	M	0,6750000		9,74	6,57			
Insumo	00004517	SINAPI	SARRAFO "2,5 X 7,5" CM EM PINUS, MISTA OU EQUIVALENTE DA REGIAO - BRUTA	Material	M	0,9240000		3,41	3,15			
Insumo	00005074	SINAPI	PREGO DE AÇO POLIDO COM CABECA 15 X 18 (1 1/2 X 13)	Material	KG	0,0110000		19,90	0,21			
Insumo	00006212	SINAPI	TABUA "2,5 X 30 CM EM PINUS, MISTA OU EQUIVALENTE DA REGIAO - BRUTA	Material	M	1,1550000		16,15	18,65			
Insumo	00040304	SINAPI	PREGO DE AÇO POLIDO COM CABECA DUPLA 17 X 27 (2 1/2 X 11)	Material	KG	0,0290000		21,92	0,63			
				MO sem LS =>	41,66	LS =>	0,00	MO com LS =>	41,66			
				Valor do BDI =>	16,66			Valor com BDI =>	104,72			
				Quant. =>	392,1000000	Preço Total =>		41,060,71				
2.6	Código	Banco	Descrição	Tipo	Und	Quant.	Percent.	Valor Unit	Total			
Composição	96543	SINAPI	ARMAÇÃO DE BLOCO UTILIZANDO AÇO CA-60 DE 5 MM - MONTAGEM. AF_01/2024	FUES - FUNDAÇÕES E ESTRUTURAS	KG	1,0000000		20,86	20,86			
Composição Auxiliar	88238	SINAPI	AJUDANTE DE ARMADOR COM ENCARGOS COMPLEMENTARES	SEDI - SERVIÇOS DIVERSOS	H	0,0970000		23,95	2,32			
Composição Auxiliar	88245	SINAPI	ARMADOR COM ENCARGOS COMPLEMENTARES	SEDI - SERVIÇOS DIVERSOS	H	0,2520000		32,02	8,06			
Composição Auxiliar	92800	SINAPI	CORTE E DOBRA DE AÇO CA-60, DIÂMETRO DE 5,0 MM. AF_06/2022	FUES - FUNDAÇÕES E ESTRUTURAS	KG	1,0000000		9,63	9,63			
Insumo	00039017	SINAPI	ESPACADOR / DISTANCIADOR CIRCULAR COM ENTRADA LATERAL, EM PLASTICO, PARA VERGALHAO "4,2 A 12,5" MM, COBRIMENTO 20 MM	Material	UN	1,1430000		0,21	0,24			
Insumo	00043132	SINAPI	ARAME RECOZIDO 16 BWG, D = 1,65 MM (0,016 KG/M) OU 18 BWG, D = 1,25 MM (0,01 KG/M)	Material	KG	0,0250000		24,45	0,61			
				MO sem LS =>	8,79	LS =>	0,00	MO com LS =>	8,79			
				Valor do BDI =>	3,94			Valor com BDI =>	24,80			
				Quant. =>	440,3000000	Preço Total =>		10,919,44				
2.7	Código	Banco	Descrição	Tipo	Und	Quant.	Percent.	Valor Unit	Total			
Composição	96544	SINAPI	ARMAÇÃO DE BLOCO UTILIZANDO AÇO CA-50 DE 6,3 MM - MONTAGEM. AF_01/2024	FUES - FUNDAÇÕES E ESTRUTURAS	KG	1,0000000		18,37	18,37			
Composição Auxiliar	88238	SINAPI	AJUDANTE DE ARMADOR COM ENCARGOS COMPLEMENTARES	SEDI - SERVIÇOS DIVERSOS	H	0,0750000		23,95	1,79			
Composição Auxiliar	88245	SINAPI	ARMADOR COM ENCARGOS COMPLEMENTARES	SEDI - SERVIÇOS DIVERSOS	H	0,1960000		32,02	6,27			
Composição Auxiliar	92801	SINAPI	CORTE E DOBRA DE AÇO CA-50, DIÂMETRO DE 6,3 MM. AF_06/2022	FUES - FUNDAÇÕES E ESTRUTURAS	KG	1,0000000		9,53	9,53			
Insumo	00039017	SINAPI	ESPACADOR / DISTANCIADOR CIRCULAR COM ENTRADA LATERAL, EM PLASTICO, PARA VERGALHAO "4,2 A 12,5" MM, COBRIMENTO 20 MM	Material	UN	0,8560000		0,21	0,17			

Insuno	00043132	SINAPI	ARAME RECOZIDO 16 BWG, D = 1,65 MM (0,016 KG/M) OU 18 BWG, D = 1,25 MM (0,01 KG/M)	Material	KG	0,0250000		24,45	0,61
				MO sem LS =>	6,46	LS =>	0,00	MO com LS =>	6,46
				Valor do BDI =>	3,47			Valor com BDI =>	21,84
						Quant. =>	139,1000000	Preço Total =>	3.037,94
2.8	Código	Banco	Descrição	Tipo	Und	Quant.	Porcent.	Valor Unit	Total
Composição	96545	SINAPI	ARMAÇÃO DE BLOCO UTILIZANDO AÇO CA-50 DE 8 MM - MONTAGEM. AF_01/2024	FUES - FUNDAÇÕES E ESTRUTURAS	KG	1,0000000		16,25	16,25
Composição Auxiliar	88238	SINAPI	AJUDANTE DE ARMADOR COM ENCARGOS COMPLEMENTARES	SEDI - SERVIÇOS DIVERSOS	H	0,0570000		23,95	1,36
Composição Auxiliar	88245	SINAPI	ARMADOR COM ENCARGOS COMPLEMENTARES	SEDI - SERVIÇOS DIVERSOS	H	0,1500000		32,02	4,80
Composição Auxiliar	92802	SINAPI	CORTE E DOBRA DE AÇO CA-50, DIÂMETRO DE 8,0 MM. AF_06/2022	FUES - FUNDAÇÕES E ESTRUTURAS	KG	1,0000000		9,35	9,35
Insuno	00039017	SINAPI	ESPACADOR / DISTANCIADOR CIRCULAR COM ENTRADA LATERAL, EM PLASTICO, PARA VERGALHAO "4,2 A 12,5" MM, COBRIMENTO 20 MM	Material	UN	0,6350000		0,21	0,13
Insuno	00043132	SINAPI	ARAME RECOZIDO 16 BWG, D = 1,65 MM (0,016 KG/M) OU 18 BWG, D = 1,25 MM (0,01 KG/M)	Material	KG	0,0250000		24,45	0,61
				MO sem LS =>	4,74	LS =>	0,00	MO com LS =>	4,74
				Valor do BDI =>	3,07			Valor com BDI =>	19,32
						Quant. =>	1.010,5000000	Preço Total =>	19.522,86
2.9	Código	Banco	Descrição	Tipo	Und	Quant.	Porcent.	Valor Unit	Total
Composição	96546	SINAPI	ARMAÇÃO DE BLOCO UTILIZANDO AÇO CA-50 DE 10 MM - MONTAGEM. AF_01/2024	FUES - FUNDAÇÕES E ESTRUTURAS	KG	1,0000000		14,06	14,06
Composição Auxiliar	88238	SINAPI	AJUDANTE DE ARMADOR COM ENCARGOS COMPLEMENTARES	SEDI - SERVIÇOS DIVERSOS	H	0,0440000		23,95	1,05
Composição Auxiliar	88245	SINAPI	ARMADOR COM ENCARGOS COMPLEMENTARES	SEDI - SERVIÇOS DIVERSOS	H	0,1160000		32,02	3,71
Composição Auxiliar	92803	SINAPI	CORTE E DOBRA DE AÇO CA-50, DIÂMETRO DE 10,0 MM. AF_06/2022	FUES - FUNDAÇÕES E ESTRUTURAS	KG	1,0000000		8,59	8,59
Insuno	00039017	SINAPI	ESPACADOR / DISTANCIADOR CIRCULAR COM ENTRADA LATERAL, EM PLASTICO, PARA VERGALHAO "4,2 A 12,5" MM, COBRIMENTO 20 MM	Material	UN	0,4800000		0,21	0,10
Insuno	00043132	SINAPI	ARAME RECOZIDO 16 BWG, D = 1,65 MM (0,016 KG/M) OU 18 BWG, D = 1,25 MM (0,01 KG/M)	Material	KG	0,0250000		24,45	0,61
				MO sem LS =>	3,57	LS =>	0,00	MO com LS =>	3,57
				Valor do BDI =>	2,66			Valor com BDI =>	16,72
						Quant. =>	650,0000000	Preço Total =>	10.868,00
2.10	Código	Banco	Descrição	Tipo	Und	Quant.	Porcent.	Valor Unit	Total
Composição	104920	SINAPI	ARMAÇÃO DE BLOCO, SAPATA ISOLADA, VIGA BALDRAME E SAPATA CORRIDA UTILIZANDO AÇO CA-50 DE 12,5 MM - MONTAGEM. AF_01/2024	FUES - FUNDAÇÕES E ESTRUTURAS	KG	1,0000000		10,63	10,63
Composição Auxiliar	88238	SINAPI	AJUDANTE DE ARMADOR COM ENCARGOS COMPLEMENTARES	SEDI - SERVIÇOS DIVERSOS	H	0,0250000		23,95	0,59
Composição Auxiliar	88245	SINAPI	ARMADOR COM ENCARGOS COMPLEMENTARES	SEDI - SERVIÇOS DIVERSOS	H	0,0640000		32,02	2,04
Composição Auxiliar	92804	SINAPI	CORTE E DOBRA DE AÇO CA-50, DIÂMETRO DE 12,5 MM. AF_06/2022	FUES - FUNDAÇÕES E ESTRUTURAS	KG	1,0000000		7,33	7,33
Insuno	00039017	SINAPI	ESPACADOR / DISTANCIADOR CIRCULAR COM ENTRADA LATERAL, EM PLASTICO, PARA VERGALHAO "4,2 A 12,5" MM, COBRIMENTO 20 MM	Material	UN	0,3170000		0,21	0,06
Insuno	00043132	SINAPI	ARAME RECOZIDO 16 BWG, D = 1,65 MM (0,016 KG/M) OU 18 BWG, D = 1,25 MM (0,01 KG/M)	Material	KG	0,0250000		24,45	0,61
				MO sem LS =>	1,97	LS =>	0,00	MO com LS =>	1,97
				Valor do BDI =>	2,01			Valor com BDI =>	12,64
						Quant. =>	724,4000000	Preço Total =>	9.156,41
2.11	Código	Banco	Descrição	Tipo	Und	Quant.	Porcent.	Valor Unit	Total
Composição	104921	SINAPI	ARMAÇÃO DE BLOCO, SAPATA ISOLADA, VIGA BALDRAME E SAPATA CORRIDA UTILIZANDO AÇO CA-50 DE 16 MM - MONTAGEM. AF_01/2024	FUES - FUNDAÇÕES E ESTRUTURAS	KG	1,0000000		9,92	9,92
Composição Auxiliar	88238	SINAPI	AJUDANTE DE ARMADOR COM ENCARGOS COMPLEMENTARES	SEDI - SERVIÇOS DIVERSOS	H	0,0190000		23,95	0,45
Composição Auxiliar	88245	SINAPI	ARMADOR COM ENCARGOS COMPLEMENTARES	SEDI - SERVIÇOS DIVERSOS	H	0,0490000		32,02	1,56
Composição Auxiliar	92805	SINAPI	CORTE E DOBRA DE AÇO CA-50, DIÂMETRO DE 16,0 MM. AF_06/2022	FUES - FUNDAÇÕES E ESTRUTURAS	KG	1,0000000		7,25	7,25
Insuno	00039017	SINAPI	ESPACADOR / DISTANCIADOR CIRCULAR COM ENTRADA LATERAL, EM PLASTICO, PARA VERGALHAO "4,2 A 12,5" MM, COBRIMENTO 20 MM	Material	UN	0,2450000		0,21	0,05
Insuno	00043132	SINAPI	ARAME RECOZIDO 16 BWG, D = 1,65 MM (0,016 KG/M) OU 18 BWG, D = 1,25 MM (0,01 KG/M)	Material	KG	0,0250000		24,45	0,61
				MO sem LS =>	1,46	LS =>	0,00	MO com LS =>	1,46
				Valor do BDI =>	1,87			Valor com BDI =>	11,79
						Quant. =>	655,8000000	Preço Total =>	7.731,88
2.12	Código	Banco	Descrição	Tipo	Und	Quant.	Porcent.	Valor Unit	Total
Composição	96557	SINAPI	CONCRETAGEM DE BLOCO DE COROAMENTO OU VIGA BALDRAME, FCK 30 MPa, COM USO DE BOMBA - LANÇAMENTO, ADENSAMENTO E ACABAMENTO. AF_01/2024	FUES - FUNDAÇÕES E ESTRUTURAS	m³	1,0000000		756,89	756,89
Composição Auxiliar	88309	SINAPI	PEDREIRO COM ENCARGOS COMPLEMENTARES	SEDI - SERVIÇOS DIVERSOS	H	0,3340000		32,27	10,77
Composição Auxiliar	88316	SINAPI	SERVEnte COM ENCARGOS COMPLEMENTARES	SEDI - SERVIÇOS DIVERSOS	H	0,5010000		23,23	11,63
Composição Auxiliar	90586	SINAPI	VIBRADOR DE IMERSÃO, DIÂMETRO DE PONTEIRA 45MM, MOTOR ELÉTRICO TRIFÁSICO POTÊNCIA DE 2 CV - CHP DIURNO. AF_06/2015	CHOR - CUSTOS HORÁRIOS DE MÁQUINAS E EQUIPAMENTOS	CHP	0,0920000		1,41	0,12
Composição Auxiliar	90587	SINAPI	VIBRADOR DE IMERSÃO, DIÂMETRO DE PONTEIRA 45MM, MOTOR ELÉTRICO TRIFÁSICO POTÊNCIA DE 2 CV - CHI DIURNO. AF_06/2015	CHOR - CUSTOS HORÁRIOS DE MÁQUINAS E EQUIPAMENTOS	CHI	0,0750000		0,53	0,03
Insuno	00001525	SINAPI	CONCRETO USINADO BOMBEAVEL, CLASSE DE RESISTENCIA C30, BRITA 0 E 1, SLUMP = 100 +/- 20 MM, COM BOMBEAMENTO (DISPONIBILIZACAO DE BOMBA), SEM O LANÇAMENTO (NBR 8953)	Material	m³	1,2300000		597,03	734,34
				MO sem LS =>	15,11	LS =>	0,00	MO com LS =>	15,11
				Valor do BDI =>	143,20			Valor com BDI =>	900,09
						Quant. =>	56,9000000	Preço Total =>	51.215,12
2.13	Código	Banco	Descrição	Tipo	Und	Quant.	Porcent.	Valor Unit	Total
Composição	100574	SINAPI	ESPALHAMENTO DE MATERIAL COM TRATOR DE ESTEIRAS. AF_11/2019	PAVI - PAVIMENTAÇÃO	m³	1,0000000		1,54	1,54
Composição Auxiliar	5851	SINAPI	TRATOR DE ESTEIRAS, POTÊNCIA 150 HP, PESO OPERACIONAL 16,7 T, COM RODA MOTRIZ ELEVADA E LÂMINA 3,18 M3 - CHP DIURNO. AF_06/2014	CHOR - CUSTOS HORÁRIOS DE MÁQUINAS E EQUIPAMENTOS	CHP	0,0030000		259,18	0,77
Composição Auxiliar	5853	SINAPI	TRATOR DE ESTEIRAS, POTÊNCIA 150 HP, PESO OPERACIONAL 16,7 T, COM RODA MOTRIZ ELEVADA E LÂMINA 3,18 M3 - CHI DIURNO. AF_06/2014	CHOR - CUSTOS HORÁRIOS DE MÁQUINAS E EQUIPAMENTOS	CHI	0,0060000		96,25	0,57
Composição Auxiliar	88316	SINAPI	SERVEnte COM ENCARGOS COMPLEMENTARES	SEDI - SERVIÇOS DIVERSOS	H	0,0090000		23,23	0,20
				MO sem LS =>	0,41	LS =>	0,00	MO com LS =>	0,41
				Valor do BDI =>	0,29			Valor com BDI =>	1,83

						Quant. =>	167,2400000	Preço Total =>	306,04		
2.14	Código	Banco	Descrição	Tipo	Und	Quant.	Porcent.	Valor Unit	Total		
Composição	93382	SINAPI	REATERRO MANUAL DE VALAS, COM COMPACTADOR DE SOLOS DE PERCUSSÃO. AF_08/2023	MOVT - MOVIMENTO DE TERRA	m³	1,0000000		29,42	29,42		
Composição Auxiliar	5901	SINAPI	CAMINHÃO PIPA 10.000 L TRUCADO, PESO BRUTO TOTAL 23.000 KG, CARGA ÚTIL MÁXIMA 15.935 KG, DISTÂNCIA ENTRE EIXOS 4,8 M, POTÊNCIA 230 CV, INCLUSIVE TANQUE DE AÇO PARA TRANSPORTE DE ÁGUA - CHP DIURNO. AF_06/2014	CHOR - CUSTOS HORÁRIOS DE MÁQUINAS E EQUIPAMENTOS	CHP	0,0054000		317,58	1,71		
Composição Auxiliar	5903	SINAPI	CAMINHÃO PIPA 10.000 L TRUCADO, PESO BRUTO TOTAL 23.000 KG, CARGA ÚTIL MÁXIMA 15.935 KG, DISTÂNCIA ENTRE EIXOS 4,8 M, POTÊNCIA 230 CV, INCLUSIVE TANQUE DE AÇO PARA TRANSPORTE DE ÁGUA - CHI DIURNO. AF_06/2014	CHOR - CUSTOS HORÁRIOS DE MÁQUINAS E EQUIPAMENTOS	CHI	0,0006000		76,62	0,04		
Composição Auxiliar	88316	SINAPI	SERVENTE COM ENCARGOS COMPLEMENTARES	SEDI - SERVIÇOS DIVERSOS	H	0,7866000		23,23	18,27		
Composição Auxiliar	91533	SINAPI	COMPACTADOR DE SOLOS DE PERCUSSÃO (SOQUETE) COM MOTOR A GASOLINA 4 TEMPOS, POTÊNCIA 4 CV - CHP DIURNO. AF_08/2015	CHOR - CUSTOS HORÁRIOS DE MÁQUINAS E EQUIPAMENTOS	CHP	0,1962000		47,93	9,40		
						MO sem LS =>	17,85	MO com LS =>	17,85		
						Valor do BDI =>	5,56	Valor com BDI =>	34,98		
						Quant. =>	221,8600000	Preço Total =>	7.760,66		
2.15	Código	Banco	Descrição	Tipo	Und	Quant.	Porcent.	Valor Unit	Total		
Composição	98557	SINAPI	IMPERMEABILIZAÇÃO DE SUPERFÍCIE COM EMULSÃO ASFÁLTICA, 2 DEMÃOS. AF_09/2023	IMPE - IMPERMEABILIZAÇÕES E PROTEÇÕES DIVERSAS	m²	1,0000000		45,50	45,50		
Composição Auxiliar	88243	SINAPI	AJUDANTE ESPECIALIZADO COM ENCARGOS COMPLEMENTARES	SEDI - SERVIÇOS DIVERSOS	H	0,0969000		24,62	2,38		
Composição Auxiliar	88270	SINAPI	IMPERMEABILIZADOR COM ENCARGOS COMPLEMENTARES	SEDI - SERVIÇOS DIVERSOS	H	0,4299000		33,71	14,49		
Insuno	00000626	SINAPI	MANTA LIQUIDA DE BASE ASFÁLTICA MODIFICADA COM A ADICAO DE ELASTOMEROS DILUIDOS EM SOLVENTE ORGANICO, APLICACAO A FRIO (MEMBRANA IMPERMEABILIZANTE ASFALTICA)	Material	KG	1,5000000		19,09	28,63		
						MO sem LS =>	12,24	MO com LS =>	12,24		
						Valor do BDI =>	8,60	Valor com BDI =>	54,10		
						Quant. =>	388,1800000	Preço Total =>	21.000,53		
2.16	Código	Banco	Descrição	Tipo	Und	Quant.	Porcent.	Valor Unit	Total		
Composição	000128	SBC	CONTROLE TECNOLÓGICO DE CONCRETOS	PROJETOS	m³	1,0000000		20,32	20,32		
Insuno	008823	SBC	ENSAIO - ENSAIO DE RESISTENCIA A COMPRESSAO SIMPLES - CONCRETO	Material	UN	1,0000000		18,00	18,00		
Insuno	099237	SBC	ENGENHEIRO CIVIL PLENO	Mão de Obra	H	0,0080000		147,92	1,18		
Insuno	099311	SBC	ENCARREGADO DE TURMA	Mão de Obra	H	0,0340000		33,54	1,14		
						MO sem LS =>	2,32	MO com LS =>	2,32		
						Valor do BDI =>	3,84	Valor com BDI =>	24,16		
						Quant. =>	56,9000000	Preço Total =>	1.374,70		
3	ESTRUTURA									274.102,09	
3.1	PILARES									60.029,84	
3.1.1	Código	Banco	Descrição	Tipo	Und	Quant.	Porcent.	Valor Unit	Total		
Composição	92423	SINAPI	MONTAGEM E DESMONTAGEM DE FÔRMA DE PILARES RETANGULARES E ESTRUTURAS SIMILARES, PÉ-DIREITO SIMPLES, EM CHAPA DE MADEIRA COMPENSADA RESINADA, 6 UTILIZAÇÕES. AF_09/2020	FUES - FUNDAÇÕES E ESTRUTURAS	m²	1,0000000		73,44	73,44		
Composição Auxiliar	88239	SINAPI	AJUDANTE DE CARPINTEIRO COM ENCARGOS COMPLEMENTARES	SEDI - SERVIÇOS DIVERSOS	H	0,1380000		23,87	3,29		
Composição Auxiliar	88262	SINAPI	CARPINTEIRO DE FORMAS COM ENCARGOS COMPLEMENTARES	SEDI - SERVIÇOS DIVERSOS	H	0,7520000		31,88	23,97		
Composição Auxiliar	92263	SINAPI	FABRICAÇÃO DE FÔRMA PARA PILARES E ESTRUTURAS SIMILARES, EM CHAPA DE MADEIRA COMPENSADA RESINADA, E = 17 MM. AF_09/2020	FUES - FUNDAÇÕES E ESTRUTURAS	m²	0,1880000		165,57	31,12		
Insuno	00002692	SINAPI	DESMOLDANTE PROTETOR PARA FORMAS DE MADEIRA, DE BASE OLEOSA EMULSIONADA EM AGUA	Material	L	0,0100000		6,71	0,06		
Insuno	00040271	SINAPI	LOCALCAO DE APRUMADOR METALICO DE PILAR, COM ALTURA E ANGULO REGULAVEIS, EXTENSAO DE "1,50" A "2,80" M	Equipamento	UNXMES	0,1960000		16,07	3,14		
Insuno	00040275	SINAPI	LOCALCAO DE VIGA SANDUICHE METALICA VAZADA PARA TRAVAMENTO DE PILARES, ALTURA DE "8" CM, LARGURA DE "6" CM E EXTENSAO DE 2 M	Equipamento	UNXMES	0,3930000		16,80	6,60		
Insuno	00040287	SINAPI	LOCALCAO DE BARRA DE ANCORAGEM DE 0,80 A 1,20 M DE EXTENSAO, COM ROSCA DE 5/8", INCLUINDO PORCA E FLANGE	Equipamento	MES	0,7850000		6,18	4,85		
Insuno	00040304	SINAPI	PREGO DE ACO POLIDO COM CABECA DUPLA 17 X 27 (2 1/2 X 11)	Material	KG	0,0190000		21,92	0,41		
						MO sem LS =>	27,32	MO com LS =>	27,32		
						Valor do BDI =>	13,89	Valor com BDI =>	87,33		
						Quant. =>	283,0000000	Preço Total =>	24.714,39		
3.1.2	Código	Banco	Descrição	Tipo	Und	Quant.	Porcent.	Valor Unit	Total		
Composição	92762	SINAPI	ARMAÇÃO DE PILAR OU VIGA DE ESTRUTURA CONVENCIONAL DE CONCRETO ARMADO UTILIZANDO AÇO CA-50 DE 10,0 MM - MONTAGEM. AF_06/2022	FUES - FUNDAÇÕES E ESTRUTURAS	KG	1,0000000		10,71	10,71		
Composição Auxiliar	88238	SINAPI	AJUDANTE DE ARMADOR COM ENCARGOS COMPLEMENTARES	SEDI - SERVIÇOS DIVERSOS	H	0,0064000		23,95	0,15		
Composição Auxiliar	88245	SINAPI	ARMADOR COM ENCARGOS COMPLEMENTARES	SEDI - SERVIÇOS DIVERSOS	H	0,0392000		32,02	1,25		
Composição Auxiliar	92803	SINAPI	CORTE E DOBRA DE AÇO CA-50, DIÂMETRO DE 10,0 MM. AF_06/2022	FUES - FUNDAÇÕES E ESTRUTURAS	KG	1,0000000		8,59	8,59		
Insuno	00039017	SINAPI	ESPACADOR / DISTANCIADOR CIRCULAR COM ENTRADA LATERAL, EM PLASTICO, PARA VERGALHAO "4,2 A 12,5" MM, COBRIMENTO 20 MM	Material	UN	0,5430000		0,21	0,11		
Insuno	00043132	SINAPI	ARAME RECOZIDO 16 BWG, D = 1,65 MM (0,016 KG/M) OU 18 BWG, D = 1,25 MM (0,01 KG/M)	Material	KG	0,0250000		24,45	0,61		
						MO sem LS =>	1,22	MO com LS =>	1,22		
						Valor do BDI =>	2,02	Valor com BDI =>	12,73		
						Quant. =>	680,7000000	Preço Total =>	8.665,31		
3.1.3	Código	Banco	Descrição	Tipo	Und	Quant.	Porcent.	Valor Unit	Total		
Composição	92763	SINAPI	ARMAÇÃO DE PILAR OU VIGA DE ESTRUTURA CONVENCIONAL DE CONCRETO ARMADO UTILIZANDO AÇO CA-50 DE 12,5 MM - MONTAGEM. AF_06/2022	FUES - FUNDAÇÕES E ESTRUTURAS	KG	1,0000000		8,93	8,93		
Composição Auxiliar	88238	SINAPI	AJUDANTE DE ARMADOR COM ENCARGOS COMPLEMENTARES	SEDI - SERVIÇOS DIVERSOS	H	0,0042000		23,95	0,10		
Composição Auxiliar	88245	SINAPI	ARMADOR COM ENCARGOS COMPLEMENTARES	SEDI - SERVIÇOS DIVERSOS	H	0,0257000		32,02	0,82		
Composição Auxiliar	92804	SINAPI	CORTE E DOBRA DE AÇO CA-50, DIÂMETRO DE 12,5 MM. AF_06/2022	FUES - FUNDAÇÕES E ESTRUTURAS	KG	1,0000000		7,33	7,33		

Insumo	00039017	SINAPI	ESPACADOR / DISTANCIADOR CIRCULAR COM ENTRADA LATERAL, EM PLASTICO, PARA VERGALHAO "4,2 A 12,5" MM, COBRIMENTO 20 MM	Material	UN	0,3670000		0,21	0,07
Insumo	00043132	SINAPI	ARAME RECOZIDO 16 BWG, D = 1,65 MM (0,016 KG/M) OU 18 BWG, D = 1,25 MM (0,01 KG/M)	Material	KG	0,0250000		24,45	0,61
				MO sem LS =>	0,77	LS =>	0,00	MO com LS =>	0,77
				Valor do BDI =>	1,68			Valor com BDI =>	10,61
				Quant. =>		214,4000000	Preço Total =>		2.274,78
3.1.4	Código	Banco	Descrição	Tipo	Und	Quant.	Porcent.	Valor Unit	Total
Composição	92764	SINAPI	ARMAÇÃO DE PILAR OU VIGA DE ESTRUTURA CONVENCIONAL DE CONCRETO ARMADO UTILIZANDO AÇO CA-50 DE 16,0 MM - MONTAGEM. AF_06/2022	FUES - FUNDAÇÕES E ESTRUTURAS	KG	1,0000000		8,59	8,59
Composição Auxiliar	88238	SINAPI	AJUDANTE DE ARMADOR COM ENCARGOS COMPLEMENTARES	SEDI - SERVIÇOS DIVERSOS	H	0,0032000		23,95	0,07
Composição Auxiliar	88245	SINAPI	ARMADOR COM ENCARGOS COMPLEMENTARES	SEDI - SERVIÇOS DIVERSOS	H	0,0194000		32,02	0,62
Composição Auxiliar	92805	SINAPI	CORTE E DOBRA DE AÇO CA-50, DIÂMETRO DE 16,0 MM. AF_06/2022	FUES - FUNDAÇÕES E ESTRUTURAS	KG	1,0000000		7,25	7,25
Insumo	00039017	SINAPI	ESPACADOR / DISTANCIADOR CIRCULAR COM ENTRADA LATERAL, EM PLASTICO, PARA VERGALHAO "4,2 A 12,5" MM, COBRIMENTO 20 MM	Material	UN	0,2120000		0,21	0,04
Insumo	00043132	SINAPI	ARAME RECOZIDO 16 BWG, D = 1,65 MM (0,016 KG/M) OU 18 BWG, D = 1,25 MM (0,01 KG/M)	Material	KG	0,0250000		24,45	0,61
				MO sem LS =>	0,54	LS =>	0,00	MO com LS =>	0,54
				Valor do BDI =>	1,62			Valor com BDI =>	10,21
				Quant. =>		145,0000000	Preço Total =>		1.480,45
3.1.5	Código	Banco	Descrição	Tipo	Und	Quant.	Porcent.	Valor Unit	Total
Composição	92759	SINAPI	ARMAÇÃO DE PILAR OU VIGA DE ESTRUTURA CONVENCIONAL DE CONCRETO ARMADO UTILIZANDO AÇO CA-60 DE 5,0 MM - MONTAGEM. AF_06/2022	FUES - FUNDAÇÕES E ESTRUTURAS	KG	1,0000000		14,31	14,31
Composição Auxiliar	88238	SINAPI	AJUDANTE DE ARMADOR COM ENCARGOS COMPLEMENTARES	SEDI - SERVIÇOS DIVERSOS	H	0,0175000		23,95	0,41
Composição Auxiliar	88245	SINAPI	ARMADOR COM ENCARGOS COMPLEMENTARES	SEDI - SERVIÇOS DIVERSOS	H	0,1069000		32,02	3,42
Composição Auxiliar	92800	SINAPI	CORTE E DOBRA DE AÇO CA-60, DIÂMETRO DE 5,0 MM. AF_06/2022	FUES - FUNDAÇÕES E ESTRUTURAS	KG	1,0000000		9,63	9,63
Insumo	00039017	SINAPI	ESPACADOR / DISTANCIADOR CIRCULAR COM ENTRADA LATERAL, EM PLASTICO, PARA VERGALHAO "4,2 A 12,5" MM, COBRIMENTO 20 MM	Material	UN	1,1900000		0,21	0,24
Insumo	00043132	SINAPI	ARAME RECOZIDO 16 BWG, D = 1,65 MM (0,016 KG/M) OU 18 BWG, D = 1,25 MM (0,01 KG/M)	Material	KG	0,0250000		24,45	0,61
				MO sem LS =>	4,22	LS =>	0,00	MO com LS =>	4,22
				Valor do BDI =>	2,70			Valor com BDI =>	17,01
				Quant. =>		403,7000000	Preço Total =>		6.866,93
3.1.6	Código	Banco	Descrição	Tipo	Und	Quant.	Porcent.	Valor Unit	Total
Composição	00000005	Próprio	CONCRETAGEM DE PILARES, FCK = 30 MPA, COM USO DE BOMBA - LANÇAMENTO, ADENSAMENTO E ACABAMENTO. AF_02/2022_PS	FUES - FUNDAÇÕES E ESTRUTURAS	m³	1,0000000		704,31	704,31
Composição Auxiliar	88316	SINAPI	SERVENTE COM ENCARGOS COMPLEMENTARES	SEDI - SERVIÇOS DIVERSOS	H	1,3450000		23,23	31,24
Composição Auxiliar	88309	SINAPI	PEDREIRO COM ENCARGOS COMPLEMENTARES	SEDI - SERVIÇOS DIVERSOS	H	0,2240000		32,27	7,22
Composição Auxiliar	90587	SINAPI	VIBRADOR DE IMERSÃO, DIÂMETRO DE PONTEIRA 45MM, MOTOR ELÉTRICO TRIFÁSICO POTÊNCIA DE 2 CV - CHI DIURNO. AF_06/2015	CHOR - CUSTOS HORÁRIOS DE MÁQUINAS E EQUIPAMENTOS	CHI	0,1300000		0,53	0,06
Composição Auxiliar	88262	SINAPI	CARPINTEIRO DE FORMAS COM ENCARGOS COMPLEMENTARES	SEDI - SERVIÇOS DIVERSOS	H	0,2240000		31,88	7,14
Composição Auxiliar	90586	SINAPI	VIBRADOR DE IMERSÃO, DIÂMETRO DE PONTEIRA 45MM, MOTOR ELÉTRICO TRIFÁSICO POTÊNCIA DE 2 CV - CHP DIURNO. AF_06/2015	CHOR - CUSTOS HORÁRIOS DE MÁQUINAS E EQUIPAMENTOS	CHP	0,0940000		1,41	0,13
Insumo	00001525	SINAPI	CONCRETO USINADO BOMBEAVEL, CLASSE DE RESISTENCIA C30, BRITA 0 E 1, SLUMP = 100 +/- 20 MM, COM BOMBEAMENTO (DISPONIBILIZACAO DE BOMBA), SEM O LANÇAMENTO (NBR 8953)	Material	m³	1,1030000		597,03	658,52
				MO sem LS =>	30,01	LS =>	0,00	MO com LS =>	30,01
				Valor do BDI =>	133,25			Valor com BDI =>	837,56
				Quant. =>		18,6000000	Preço Total =>		15.578,61
3.1.7	Código	Banco	Descrição	Tipo	Und	Quant.	Porcent.	Valor Unit	Total
Composição	000128	SBC	CONTROLE TECNOLÓGICO DE CONCRETOS	PROJETOS	m³	1,0000000		20,32	20,32
Insumo	008823	SBC	ENSAIO - ENSAIO DE RESISTENCIA A COMPRESSAO SIMPLES - CONCRETO	Material	UN	1,0000000		18,00	18,00
Insumo	099237	SBC	ENGENHEIRO CIVIL PLENO	Mão de Obra	H	0,0080000		147,92	1,18
Insumo	099311	SBC	ENCARREGADO DE TURMA	Mão de Obra	H	0,0340000		33,54	1,14
				MO sem LS =>	2,32	LS =>	0,00	MO com LS =>	2,32
				Valor do BDI =>	3,84			Valor com BDI =>	24,16
				Quant. =>		18,6000000	Preço Total =>		449,37
3.2			VIGAS						102.113,24
3.2.1	Código	Banco	Descrição	Tipo	Und	Quant.	Porcent.	Valor Unit	Total
Composição	92460	SINAPI	MONTAGEM E DESMONTAGEM DE FÔRMA DE VIGA, ESCORAMENTO METÁLICO, PÉ-DIREITO SIMPLES, EM CHAPA DE MADEIRA RESINADA, 6 UTILIZAÇÕES. AF_09/2020	FUES - FUNDAÇÕES E ESTRUTURAS	m²	1,0000000		127,35	127,35
Composição Auxiliar	88239	SINAPI	AJUDANTE DE CARPINTEIRO COM ENCARGOS COMPLEMENTARES	SEDI - SERVIÇOS DIVERSOS	H	0,2770000		23,87	6,61
Composição Auxiliar	88262	SINAPI	CARPINTEIRO DE FORMAS COM ENCARGOS COMPLEMENTARES	SEDI - SERVIÇOS DIVERSOS	H	1,5110000		31,88	48,17
Composição Auxiliar	92265	SINAPI	FABRICAÇÃO DE FÔRMA PARA VIGAS, EM CHAPA DE MADEIRA COMPENSADA RESINADA, E = 17 MM. AF_09/2020	FUES - FUNDAÇÕES E ESTRUTURAS	m²	0,2970000		117,75	34,97
Insumo	00002692	SINAPI	DESMOLDANTE PROTETOR PARA FORMAS DE MADEIRA, DE BASE OLEOSA EMULSIONADA EM AGUA	Material	L	0,0100000		6,71	0,06
Insumo	00004491	SINAPI	PONTALETE "7,5 X 7,5" CM EM PINUS, MISTA OU EQUIVALENTE DA REGIAO - BRUTA	Material	M	0,3720000		9,74	3,62
Insumo	00010749	SINAPI	LOCACAO DE ESCORA METALICA TELESCOPICA, COM ALTURA REGULAVEL DE "1,80" A "3,20" M, COM CAPACIDADE DE CARGA DE NO MINIMO 1000 KGf (10 KN), INCLUSO TRIPE E FORCADO	Equipamento	UNXMES	1,1860000		18,63	22,09
Insumo	00040275	SINAPI	LOCACAO DE VIGA SANDUICHE METALICA VAZADA PARA TRAVAMENTO DE PILARES, ALTURA DE "8" CM, LARGURA DE "6" CM E EXTENSAO DE 2 M	Equipamento	UNXMES	0,0905000		16,80	1,52
Insumo	00040287	SINAPI	LOCACAO DE BARRA DE ANCORAGEM DE 0,80 A 1,20 M DE EXTENSAO, COM ROSCA DE 5/8", INCLUINDO PORCA E FLANGE	Equipamento	MES	0,4740000		6,18	2,92
Insumo	00040304	SINAPI	PREGO DE ACO POLIDO COM CABECA DUPLA 17 X 27 (2 1/2 X 11)	Material	KG	0,0330000		21,92	0,72
Insumo	00040339	SINAPI	LOCACAO DE CRUZETA, SIMPLES, PARA ESCORA METALICA, COMPRIMENTO ENTRE 50 A 60 CM, PARA ESCORA DE 1,80 A 3,20 METROS E TUBO EXTERNO ATE 48 MM DE DIAMETRO	Equipamento	UNXMES	1,1860000		5,63	6,67
				MO sem LS =>	49,20	LS =>	0,00	MO com LS =>	49,20
				Valor do BDI =>	24,09			Valor com BDI =>	151,44



						Quant. =>	292,0000000	Preço Total =>	44.220,48		
3.2.2	Código	Banco	Descrição	Tipo	Und	Quant.	Porcent.	Valor Unit	Total		
Composição	92760	SINAPI	ARMAÇÃO DE PILAR OU VIGA DE ESTRUTURA CONVENCIONAL DE CONCRETO ARMADO UTILIZANDO AÇO CA-50 DE 6,3 MM - MONTAGEM. AF_06/2022	FUES - FUNDAÇÕES E ESTRUTURAS	KG	1,0000000		13,16	13,16		
Composição Auxiliar	88238	SINAPI	AJUDANTE DE ARMADOR COM ENCARGOS COMPLEMENTARES	SEDI - SERVIÇOS DIVERSOS	H	0,0129000		23,95	0,30		
Composição Auxiliar	88245	SINAPI	ARMADOR COM ENCARGOS COMPLEMENTARES	SEDI - SERVIÇOS DIVERSOS	H	0,0790000		32,02	2,52		
Composição Auxiliar	92801	SINAPI	CORTE E DOBRA DE AÇO CA-50, DIÂMETRO DE 6,3 MM. AF_06/2022	FUES - FUNDAÇÕES E ESTRUTURAS	KG	1,0000000		9,53	9,53		
Insumo	00039017	SINAPI	ESPACADOR / DISTANCIADOR CIRCULAR COM ENTRADA LATERAL, EM PLASTICO, PARA VERGALHAO "4,2 A 12,5" MM, COBRIMENTO 20 MM	Material	UN	0,9700000		0,21	0,20		
Insumo	00043132	SINAPI	ARAME RECOZIDO 16 BWG, D = 1,65 MM (0,016 KG/M) OU 18 BWG, D = 1,25 MM (0,01 KG/M)	Material	KG	0,0250000		24,45	0,61		
				MO sem LS =>	2,80	LS =>	0,00	MO com LS =>	2,80		
				Valor do BDI =>	2,48			Valor com BDI =>	15,64		
				Quant. =>	403,8000000	Preço Total =>	6.315,43				
3.2.3	Código	Banco	Descrição	Tipo	Und	Quant.	Porcent.	Valor Unit	Total		
Composição	92761	SINAPI	ARMAÇÃO DE PILAR OU VIGA DE ESTRUTURA CONVENCIONAL DE CONCRETO ARMADO UTILIZANDO AÇO CA-50 DE 8,0 MM - MONTAGEM. AF_06/2022	FUES - FUNDAÇÕES E ESTRUTURAS	KG	1,0000000		12,12	12,12		
Composição Auxiliar	88238	SINAPI	AJUDANTE DE ARMADOR COM ENCARGOS COMPLEMENTARES	SEDI - SERVIÇOS DIVERSOS	H	0,0092000		23,95	0,22		
Composição Auxiliar	88245	SINAPI	ARMADOR COM ENCARGOS COMPLEMENTARES	SEDI - SERVIÇOS DIVERSOS	H	0,0561000		32,02	1,79		
Composição Auxiliar	92802	SINAPI	CORTE E DOBRA DE AÇO CA-50, DIÂMETRO DE 8,0 MM. AF_06/2022	FUES - FUNDAÇÕES E ESTRUTURAS	KG	1,0000000		9,35	9,35		
Insumo	00039017	SINAPI	ESPACADOR / DISTANCIADOR CIRCULAR COM ENTRADA LATERAL, EM PLASTICO, PARA VERGALHAO "4,2 A 12,5" MM, COBRIMENTO 20 MM	Material	UN	0,7430000		0,21	0,15		
Insumo	00043132	SINAPI	ARAME RECOZIDO 16 BWG, D = 1,65 MM (0,016 KG/M) OU 18 BWG, D = 1,25 MM (0,01 KG/M)	Material	KG	0,0250000		24,45	0,61		
				MO sem LS =>	1,83	LS =>	0,00	MO com LS =>	1,83		
				Valor do BDI =>	2,29			Valor com BDI =>	14,41		
				Quant. =>	143,5000000	Preço Total =>	2.067,83				
3.2.4	Código	Banco	Descrição	Tipo	Und	Quant.	Porcent.	Valor Unit	Total		
Composição	92762	SINAPI	ARMAÇÃO DE PILAR OU VIGA DE ESTRUTURA CONVENCIONAL DE CONCRETO ARMADO UTILIZANDO AÇO CA-50 DE 10,0 MM - MONTAGEM. AF_06/2022	FUES - FUNDAÇÕES E ESTRUTURAS	KG	1,0000000		10,71	10,71		
Composição Auxiliar	88238	SINAPI	AJUDANTE DE ARMADOR COM ENCARGOS COMPLEMENTARES	SEDI - SERVIÇOS DIVERSOS	H	0,0064000		23,95	0,15		
Composição Auxiliar	88245	SINAPI	ARMADOR COM ENCARGOS COMPLEMENTARES	SEDI - SERVIÇOS DIVERSOS	H	0,0392000		32,02	1,25		
Composição Auxiliar	92803	SINAPI	CORTE E DOBRA DE AÇO CA-50, DIÂMETRO DE 10,0 MM. AF_06/2022	FUES - FUNDAÇÕES E ESTRUTURAS	KG	1,0000000		8,59	8,59		
Insumo	00039017	SINAPI	ESPACADOR / DISTANCIADOR CIRCULAR COM ENTRADA LATERAL, EM PLASTICO, PARA VERGALHAO "4,2 A 12,5" MM, COBRIMENTO 20 MM	Material	UN	0,5430000		0,21	0,11		
Insumo	00043132	SINAPI	ARAME RECOZIDO 16 BWG, D = 1,65 MM (0,016 KG/M) OU 18 BWG, D = 1,25 MM (0,01 KG/M)	Material	KG	0,0250000		24,45	0,61		
				MO sem LS =>	1,22	LS =>	0,00	MO com LS =>	1,22		
				Valor do BDI =>	2,02			Valor com BDI =>	12,73		
				Quant. =>	541,9000000	Preço Total =>	6.898,38				
3.2.5	Código	Banco	Descrição	Tipo	Und	Quant.	Porcent.	Valor Unit	Total		
Composição	92763	SINAPI	ARMAÇÃO DE PILAR OU VIGA DE ESTRUTURA CONVENCIONAL DE CONCRETO ARMADO UTILIZANDO AÇO CA-50 DE 12,5 MM - MONTAGEM. AF_06/2022	FUES - FUNDAÇÕES E ESTRUTURAS	KG	1,0000000		8,93	8,93		
Composição Auxiliar	88238	SINAPI	AJUDANTE DE ARMADOR COM ENCARGOS COMPLEMENTARES	SEDI - SERVIÇOS DIVERSOS	H	0,0042000		23,95	0,10		
Composição Auxiliar	88245	SINAPI	ARMADOR COM ENCARGOS COMPLEMENTARES	SEDI - SERVIÇOS DIVERSOS	H	0,0257000		32,02	0,82		
Composição Auxiliar	92804	SINAPI	CORTE E DOBRA DE AÇO CA-50, DIÂMETRO DE 12,5 MM. AF_06/2022	FUES - FUNDAÇÕES E ESTRUTURAS	KG	1,0000000		7,33	7,33		
Insumo	00039017	SINAPI	ESPACADOR / DISTANCIADOR CIRCULAR COM ENTRADA LATERAL, EM PLASTICO, PARA VERGALHAO "4,2 A 12,5" MM, COBRIMENTO 20 MM	Material	UN	0,3670000		0,21	0,07		
Insumo	00043132	SINAPI	ARAME RECOZIDO 16 BWG, D = 1,65 MM (0,016 KG/M) OU 18 BWG, D = 1,25 MM (0,01 KG/M)	Material	KG	0,0250000		24,45	0,61		
				MO sem LS =>	0,77	LS =>	0,00	MO com LS =>	0,77		
				Valor do BDI =>	1,68			Valor com BDI =>	10,61		
				Quant. =>	525,5000000	Preço Total =>	5.575,55				
3.2.6	Código	Banco	Descrição	Tipo	Und	Quant.	Porcent.	Valor Unit	Total		
Composição	92764	SINAPI	ARMAÇÃO DE PILAR OU VIGA DE ESTRUTURA CONVENCIONAL DE CONCRETO ARMADO UTILIZANDO AÇO CA-50 DE 16,0 MM - MONTAGEM. AF_06/2022	FUES - FUNDAÇÕES E ESTRUTURAS	KG	1,0000000		8,59	8,59		
Composição Auxiliar	88238	SINAPI	AJUDANTE DE ARMADOR COM ENCARGOS COMPLEMENTARES	SEDI - SERVIÇOS DIVERSOS	H	0,0032000		23,95	0,07		
Composição Auxiliar	88245	SINAPI	ARMADOR COM ENCARGOS COMPLEMENTARES	SEDI - SERVIÇOS DIVERSOS	H	0,0194000		32,02	0,62		
Composição Auxiliar	92805	SINAPI	CORTE E DOBRA DE AÇO CA-50, DIÂMETRO DE 16,0 MM. AF_06/2022	FUES - FUNDAÇÕES E ESTRUTURAS	KG	1,0000000		7,25	7,25		
Insumo	00039017	SINAPI	ESPACADOR / DISTANCIADOR CIRCULAR COM ENTRADA LATERAL, EM PLASTICO, PARA VERGALHAO "4,2 A 12,5" MM, COBRIMENTO 20 MM	Material	UN	0,2120000		0,21	0,04		
Insumo	00043132	SINAPI	ARAME RECOZIDO 16 BWG, D = 1,65 MM (0,016 KG/M) OU 18 BWG, D = 1,25 MM (0,01 KG/M)	Material	KG	0,0250000		24,45	0,61		
				MO sem LS =>	0,54	LS =>	0,00	MO com LS =>	0,54		
				Valor do BDI =>	1,62			Valor com BDI =>	10,21		
				Quant. =>	360,3000000	Preço Total =>	3.678,66				
3.2.7	Código	Banco	Descrição	Tipo	Und	Quant.	Porcent.	Valor Unit	Total		
Composição	92759	SINAPI	ARMAÇÃO DE PILAR OU VIGA DE ESTRUTURA CONVENCIONAL DE CONCRETO ARMADO UTILIZANDO AÇO CA-60 DE 5,0 MM - MONTAGEM. AF_06/2022	FUES - FUNDAÇÕES E ESTRUTURAS	KG	1,0000000		14,31	14,31		
Composição Auxiliar	88238	SINAPI	AJUDANTE DE ARMADOR COM ENCARGOS COMPLEMENTARES	SEDI - SERVIÇOS DIVERSOS	H	0,0175000		23,95	0,41		
Composição Auxiliar	88245	SINAPI	ARMADOR COM ENCARGOS COMPLEMENTARES	SEDI - SERVIÇOS DIVERSOS	H	0,1069000		32,02	3,42		
Composição Auxiliar	92800	SINAPI	CORTE E DOBRA DE AÇO CA-60, DIÂMETRO DE 5,0 MM. AF_06/2022	FUES - FUNDAÇÕES E ESTRUTURAS	KG	1,0000000		9,63	9,63		
Insumo	00039017	SINAPI	ESPACADOR / DISTANCIADOR CIRCULAR COM ENTRADA LATERAL, EM PLASTICO, PARA VERGALHAO "4,2 A 12,5" MM, COBRIMENTO 20 MM	Material	UN	1,1900000		0,21	0,24		
Insumo	00043132	SINAPI	ARAME RECOZIDO 16 BWG, D = 1,65 MM (0,016 KG/M) OU 18 BWG, D = 1,25 MM (0,01 KG/M)	Material	KG	0,0250000		24,45	0,61		
				MO sem LS =>	4,22	LS =>	0,00	MO com LS =>	4,22		
				Valor do BDI =>	2,70			Valor com BDI =>	17,01		

						Quant. =>	432,2000000	Preço Total =>	7.351,72		
3.2.8	Código	Banco	Descrição	Tipo	Und	Quant.	Percent.	Valor Unit	Total		
Composição	00000006	Próprio	CONCRETAGEM DE VIGAS E LAJES, FCK=30 MPA, PARA LAJES MACIÇAS OU NERVURADAS COM USO DE BOMBA - LANÇAMENTO, ADENSAMENTO E ACABAMENTO.	FUES - FUNDAÇÕES E ESTRUTURAS	m³	1,0000000		706,19	706,19		
Composição Auxiliar	90587	SINAPI	VIBRADOR DE IMERSÃO, DIÂMETRO DE PONTEIRA 45MM, MOTOR ELÉTRICO TRIFÁSICO POTÊNCIA DE 2 CV - CHI DIURNO. AF_06/2015	CHOR - CUSTOS HORÁRIOS DE MÁQUINAS E EQUIPAMENTOS	CHI	0,1310000		0,53	0,06		
Composição Auxiliar	88316	SINAPI	SERVENTE COM ENCARGOS COMPLEMENTARES	SEDI - SERVIÇOS DIVERSOS	H	0,8260000		23,23	19,18		
Composição Auxiliar	88309	SINAPI	PEDREIRO COM ENCARGOS COMPLEMENTARES	SEDI - SERVIÇOS DIVERSOS	H	0,7530000		32,27	24,29		
Composição Auxiliar	90586	SINAPI	VIBRADOR DE IMERSÃO, DIÂMETRO DE PONTEIRA 45MM, MOTOR ELÉTRICO TRIFÁSICO POTÊNCIA DE 2 CV - CHP DIURNO. AF_06/2015	CHOR - CUSTOS HORÁRIOS DE MÁQUINAS E EQUIPAMENTOS	CHP	0,1200000		1,41	0,16		
Composição Auxiliar	88262	SINAPI	CARPINTEIRO DE FORMAS COM ENCARGOS COMPLEMENTARES	SEDI - SERVIÇOS DIVERSOS	H	0,1250000		31,88	3,98		
Insumo	00001525	SINAPI	CONCRETO USINADO BOMBEAVEL, CLASSE DE RESISTENCIA C30, BRITA 0 E 1, SLUMP = 100 +/- 20 MM, COM BOMBEAMENTO (DISPONIBILIZACAO DE BOMBA), SEM O LANCAMENTO (NBR 8953)	Material	m³	1,1030000		597,03	658,52		
					MO sem LS =>	32,58	LS =>	0,00	MO com LS =>	32,58	
					Valor do BDI =>	133,61		Valor com BDI =>	839,80		
						Quant. =>	30,1000000	Preço Total =>	25.277,98		
3.2.9	Código	Banco	Descrição	Tipo	Und	Quant.	Percent.	Valor Unit	Total		
Composição	000128	SBC	CONTROLE TECNOLÓGICO DE CONCRETOS	PROJETOS	m³	1,0000000		20,32	20,32		
Insumo	008823	SBC	ENSAIO - ENSAIO DE RESISTENCIA A COMPRESSAO SIMPLES - CONCRETO	Material	UN	1,0000000		18,00	18,00		
Insumo	099237	SBC	ENGENHEIRO CIVIL PLENO	Mão de Obra	H	0,0080000		147,92	1,18		
Insumo	099311	SBC	ENCARREGADO DE TURMA	Mão de Obra	H	0,0340000		33,54	1,14		
					MO sem LS =>	2,32	LS =>	0,00	MO com LS =>	2,32	
					Valor do BDI =>	3,84		Valor com BDI =>	24,16		
						Quant. =>	30,1000000	Preço Total =>	727,21		
3.3	LAJES								110.025,45		
3.3.1	Código	Banco	Descrição	Tipo	Und	Quant.	Percent.	Valor Unit	Total		
Composição	92515	SINAPI	MONTAGEM E DESMONTAGEM DE FÔRMA DE LAJE MACIÇA, PÉ-DIREITO DUPLO, EM CHAPA DE MADEIRA COMPENSADA RESINADA, 6 UTILIZAÇÕES. AF_09/2020	FUES - FUNDAÇÕES E ESTRUTURAS	m²	1,0000000		77,84	77,84		
Composição Auxiliar	88239	SINAPI	AJUDANTE DE CARPINTEIRO COM ENCARGOS COMPLEMENTARES	SEDI - SERVIÇOS DIVERSOS	H	0,1860000		23,87	4,43		
Composição Auxiliar	88262	SINAPI	CARPINTEIRO DE FORMAS COM ENCARGOS COMPLEMENTARES	SEDI - SERVIÇOS DIVERSOS	H	1,0160000		31,88	32,39		
Composição Auxiliar	92267	SINAPI	FABRICAÇÃO DE FÔRMA PARA LAJES, EM CHAPA DE MADEIRA COMPENSADA RESINADA, E = 17 MM. AF_09/2020	FUES - FUNDAÇÕES E ESTRUTURAS	m²	0,2450000		41,92	10,27		
Insumo	00002692	SINAPI	DESMOLDANTE PROTETOR PARA FORMAS DE MADEIRA, DE BASE OLEOSA EMULSIONADA EM AGUA	Material	L	0,0100000		6,71	0,06		
Insumo	00040270	SINAPI	VIGA DE ESCORAMENTO H20, DE MADEIRA, PESO DE 5,00 A 5,20 KG/M, COM EXTREMIDADES PLÁSTICAS	Material	M	0,0380000		116,97	4,44		
Insumo	00040291	SINAPI	LOCAÇÃO DE TORRE METÁLICA COMPLETA PARA UMA CARGA DE 8 TF (80 KN) E PE DIREITO DE 6 M, INCLUINDO MÓDULOS, DIAGONAIS, SAPATAS E FORCADOS	Equipamento	UNXMES	0,0500000		525,00	26,25		
					MO sem LS =>	26,66	LS =>	0,00	MO com LS =>	26,66	
					Valor do BDI =>	14,72		Valor com BDI =>	92,56		
						Quant. =>	56,6000000	Preço Total =>	5.238,89		
3.3.2	Código	Banco	Descrição	Tipo	Und	Quant.	Percent.	Valor Unit	Total		
Composição	92768	SINAPI	ARMAÇÃO DE LAJE DE ESTRUTURA CONVENCIONAL DE CONCRETO ARMADO UTILIZANDO AÇO CA-60 DE 5,0 MM - MONTAGEM. AF_06/2022	FUES - FUNDAÇÕES E ESTRUTURAS	KG	1,0000000		13,67	13,67		
Composição Auxiliar	88238	SINAPI	AJUDANTE DE ARMADOR COM ENCARGOS COMPLEMENTARES	SEDI - SERVIÇOS DIVERSOS	H	0,0136000		23,95	0,32		
Composição Auxiliar	88245	SINAPI	ARMADOR COM ENCARGOS COMPLEMENTARES	SEDI - SERVIÇOS DIVERSOS	H	0,0836000		32,02	2,67		
Composição Auxiliar	92800	SINAPI	CORTE E DOBRA DE AÇO CA-60, DIÂMETRO DE 5,0 MM. AF_06/2022	FUES - FUNDAÇÕES E ESTRUTURAS	KG	1,0000000		9,63	9,63		
Insumo	00039017	SINAPI	ESPACADOR / DISTANCIADOR CIRCULAR COM ENTRADA LATERAL, EM PLÁSTICO, PARA VERGALHAO "4,2 A 12,5" MM, COBRIMENTO 20 MM	Material	UN	2,1180000		0,21	0,44		
Insumo	00043132	SINAPI	ARAME RECÓZIDO 16 BWG, D = 1,65 MM (0,016 KG/M) OU 18 BWG, D = 1,25 MM (0,01 KG/M)	Material	KG	0,0250000		24,45	0,61		
					MO sem LS =>	3,62	LS =>	0,00	MO com LS =>	3,62	
					Valor do BDI =>	2,58		Valor com BDI =>	16,25		
						Quant. =>	395,6000000	Preço Total =>	6.428,50		
3.3.3	Código	Banco	Descrição	Tipo	Und	Quant.	Percent.	Valor Unit	Total		
Composição	92769	SINAPI	ARMAÇÃO DE LAJE DE ESTRUTURA CONVENCIONAL DE CONCRETO ARMADO UTILIZANDO AÇO CA-50 DE 6,3 MM - MONTAGEM. AF_06/2022	FUES - FUNDAÇÕES E ESTRUTURAS	KG	1,0000000		12,55	12,55		
Composição Auxiliar	88238	SINAPI	AJUDANTE DE ARMADOR COM ENCARGOS COMPLEMENTARES	SEDI - SERVIÇOS DIVERSOS	H	0,0098000		23,95	0,23		
Composição Auxiliar	88245	SINAPI	ARMADOR COM ENCARGOS COMPLEMENTARES	SEDI - SERVIÇOS DIVERSOS	H	0,0597000		32,02	1,91		
Composição Auxiliar	92801	SINAPI	CORTE E DOBRA DE AÇO CA-50, DIÂMETRO DE 6,3 MM. AF_06/2022	FUES - FUNDAÇÕES E ESTRUTURAS	KG	1,0000000		9,53	9,53		
Insumo	00039017	SINAPI	ESPACADOR / DISTANCIADOR CIRCULAR COM ENTRADA LATERAL, EM PLÁSTICO, PARA VERGALHAO "4,2 A 12,5" MM, COBRIMENTO 20 MM	Material	UN	1,3330000		0,21	0,27		
Insumo	00043132	SINAPI	ARAME RECÓZIDO 16 BWG, D = 1,65 MM (0,016 KG/M) OU 18 BWG, D = 1,25 MM (0,01 KG/M)	Material	KG	0,0250000		24,45	0,61		
					MO sem LS =>	2,30	LS =>	0,00	MO com LS =>	2,30	
					Valor do BDI =>	2,37		Valor com BDI =>	14,92		
						Quant. =>	213,2000000	Preço Total =>	3.180,94		
3.3.4	Código	Banco	Descrição	Tipo	Und	Quant.	Percent.	Valor Unit	Total		
Composição	92770	SINAPI	ARMAÇÃO DE LAJE DE ESTRUTURA CONVENCIONAL DE CONCRETO ARMADO UTILIZANDO AÇO CA-50 DE 8,0 MM - MONTAGEM. AF_06/2022	FUES - FUNDAÇÕES E ESTRUTURAS	KG	1,0000000		11,55	11,55		
Composição Auxiliar	88238	SINAPI	AJUDANTE DE ARMADOR COM ENCARGOS COMPLEMENTARES	SEDI - SERVIÇOS DIVERSOS	H	0,0066000		23,95	0,15		
Composição Auxiliar	88245	SINAPI	ARMADOR COM ENCARGOS COMPLEMENTARES	SEDI - SERVIÇOS DIVERSOS	H	0,0403000		32,02	1,29		
Composição Auxiliar	92802	SINAPI	CORTE E DOBRA DE AÇO CA-50, DIÂMETRO DE 8,0 MM. AF_06/2022	FUES - FUNDAÇÕES E ESTRUTURAS	KG	1,0000000		9,35	9,35		
Insumo	00039017	SINAPI	ESPACADOR / DISTANCIADOR CIRCULAR COM ENTRADA LATERAL, EM PLÁSTICO, PARA VERGALHAO "4,2 A 12,5" MM, COBRIMENTO 20 MM	Material	UN	0,7280000		0,21	0,15		
Insumo	00043132	SINAPI	ARAME RECÓZIDO 16 BWG, D = 1,65 MM (0,016 KG/M) OU 18 BWG, D = 1,25 MM (0,01 KG/M)	Material	KG	0,0250000		24,45	0,61		
					MO sem LS =>	1,42	LS =>	0,00	MO com LS =>	1,42	
					Valor do BDI =>	2,18		Valor com BDI =>	13,73		

						Quant. =>	202,8000000	Preço Total =>	2.784,44		
3.3.5	Código	Banco	Descrição	Tipo	Und	Quant.	Porcent.	Valor Unit	Total		
Composição	92771	SINAPI	ARMAÇÃO DE LAJE DE ESTRUTURA CONVENCIONAL DE CONCRETO ARMADO UTILIZANDO AÇO CA-50 DE 10,0 MM - MONTAGEM. AF_06/2022	FUES - FUNDAÇÕES E ESTRUTURAS	KG	1,0000000		10,19	10,19		
Composição Auxiliar	88238	SINAPI	AJUDANTE DE ARMADOR COM ENCARGOS COMPLEMENTARES	SEDI - SERVIÇOS DIVERSOS	H	0,0042000		23,95	0,10		
Composição Auxiliar	88245	SINAPI	ARMADOR COM ENCARGOS COMPLEMENTARES	SEDI - SERVIÇOS DIVERSOS	H	0,0259000		32,02	0,82		
Composição Auxiliar	92803	SINAPI	CORTE E DOBRA DE AÇO CA-50, DIÂMETRO DE 10,0 MM. AF_06/2022	FUES - FUNDAÇÕES E ESTRUTURAS	KG	1,0000000		8,59	8,59		
Insumo	00039017	SINAPI	ESPACADOR / DISTANCIADOR CIRCULAR COM ENTRADA LATERAL, EM PLASTICO, PARA VERGALHAO "4,2 A 12,5" MM, COBRIMENTO 20 MM	Material	UN	0,3570000		0,21	0,07		
Insumo	00043132	SINAPI	ARAME RECOZIDO 16 BWG, D = 1,65 MM (0,016 KG/M) OU 18 BWG, D = 1,25 MM (0,01 KG/M)	Material	KG	0,0250000		24,45	0,61		
				MO sem LS =>	0,88	LS =>	0,00	MO com LS =>	0,88		
				Valor do BDI =>	1,92			Valor com BDI =>	12,11		
						Quant. =>	12,3000000	Preço Total =>	148,95		
3.3.6	Código	Banco	Descrição	Tipo	Und	Quant.	Porcent.	Valor Unit	Total		
Composição	00000006	Próprio	CONCRETAGEM DE VIGAS E LAJES, FCK=30 MPA, PARA LAJES MACIÇAS OU NERVURADAS COM USO DE BOMBA - LANÇAMENTO, ADENSAMENTO E ACABAMENTO.	FUES - FUNDAÇÕES E ESTRUTURAS	m³	1,0000000		706,19	706,19		
Composição Auxiliar	90587	SINAPI	VIBRADOR DE IMERSÃO, DIÂMETRO DE PONTEIRA 45MM, MOTOR ELÉTRICO TRIFÁSICO POTÊNCIA DE 2 CV - CHI DIURNO. AF_06/2015	CHOR - CUSTOS HORÁRIOS DE MÁQUINAS E EQUIPAMENTOS	CHI	0,1310000		0,53	0,06		
Composição Auxiliar	88316	SINAPI	SERVENTE COM ENCARGOS COMPLEMENTARES	SEDI - SERVIÇOS DIVERSOS	H	0,8260000		23,23	19,18		
Composição Auxiliar	88309	SINAPI	PEDREIRO COM ENCARGOS COMPLEMENTARES	SEDI - SERVIÇOS DIVERSOS	H	0,7530000		32,27	24,29		
Composição Auxiliar	90586	SINAPI	VIBRADOR DE IMERSÃO, DIÂMETRO DE PONTEIRA 45MM, MOTOR ELÉTRICO TRIFÁSICO POTÊNCIA DE 2 CV - CHP DIURNO. AF_06/2015	CHOR - CUSTOS HORÁRIOS DE MÁQUINAS E EQUIPAMENTOS	CHP	0,1200000		1,41	0,16		
Composição Auxiliar	88262	SINAPI	CARPINTEIRO DE FORMAS COM ENCARGOS COMPLEMENTARES	SEDI - SERVIÇOS DIVERSOS	H	0,1250000		31,88	3,98		
Insumo	00001525	SINAPI	CONCRETO USINADO BOMBEAVEL, CLASSE DE RESISTENCIA C30, BRITA 0 E 1, SLUMP = 100 +/- 20 MM, COM BOMBEAMENTO (DISPONIBILIZACAO DE BOMBA), SEM O LANÇAMENTO (NBR 8953)	Material	m³	1,1030000		597,03	658,52		
				MO sem LS =>	32,58	LS =>	0,00	MO com LS =>	32,58		
				Valor do BDI =>	133,61			Valor com BDI =>	839,80		
						Quant. =>	32,8000000	Preço Total =>	27.545,44		
3.3.7	Código	Banco	Descrição	Tipo	Und	Quant.	Porcent.	Valor Unit	Total		
Composição	000128	SBC	CONTROLE TECNOLÓGICO DE CONCRETOS	PROJETOS	m³	1,0000000		20,32	20,32		
Insumo	008823	SBC	ENSAIO - ENSAIO DE RESISTENCIA A COMPRESSAO SIMPLES - CONCRETO	Material	UN	1,0000000		18,00	18,00		
Insumo	099237	SBC	ENGENHEIRO CIVIL PLENO	Mão de Obra	H	0,0080000		147,92	1,18		
Insumo	099311	SBC	ENCARREGADO DE TURMA	Mão de Obra	H	0,0340000		33,54	1,14		
				MO sem LS =>	2,32	LS =>	0,00	MO com LS =>	2,32		
				Valor do BDI =>	3,84			Valor com BDI =>	24,16		
						Quant. =>	32,8000000	Preço Total =>	792,44		
3.3.8	Código	Banco	Descrição	Tipo	Und	Quant.	Porcent.	Valor Unit	Total		
Composição	00000007	Próprio	Laje pré-fabricada unidirecional em viga treliçada/lajota em EPS LT 12 (8 + 4), exceto capa de concreto	SEDI - SERVIÇOS DIVERSOS	m²	1,0000000		94,43	94,43		
Insumo	C.06.000.02201	CPOS/CDH U	Laje pré-fabricada unidirecional em viga treliçada/lajota em EPS LT 12 (8 + 4) - SC = 200kgf/m²	Material	m²	1,0000000		66,86	66,86		
Insumo	B.01.000.01013	CPOS/CDH U	Pedreiro	Mão de Obra	H	0,4000000		26,09	10,43		
Insumo	B.01.000.01014	CPOS/CDH U	Servente	Mão de Obra	H	0,8000000		21,43	17,14		
				MO sem LS =>	27,57	LS =>	0,00	MO com LS =>	27,57		
				Valor do BDI =>	17,86			Valor com BDI =>	112,29		
						Quant. =>	93,9400000	Preço Total =>	10.548,52		
3.3.9	Código	Banco	Descrição	Tipo	Und	Quant.	Porcent.	Valor Unit	Total		
Composição	00000008	Próprio	Laje pré-fabricada unidirecional em viga treliçada/lajota em EPS LT 16 (12 + 4), exceto capa de concreto	SEDI - SERVIÇOS DIVERSOS	m²	1,0000000		113,10	113,10		
Insumo	B.01.000.01014	CPOS/CDH U	Servente	Mão de Obra	H	0,8000000		21,43	17,14		
Insumo	B.01.000.01013	CPOS/CDH U	Pedreiro	Mão de Obra	H	0,4000000		26,09	10,43		
Insumo	C.06.000.02201	CPOS/CDH U	Laje pré-fabricada unidirecional em viga treliçada/lajota em EPS LT 16 (12 + 4) - SC = 300kgf/m²	Material	m²	1,0000000		85,53	85,53		
				MO sem LS =>	27,57	LS =>	0,00	MO com LS =>	27,57		
				Valor do BDI =>	21,39			Valor com BDI =>	134,49		
						Quant. =>	358,8800000	Preço Total =>	48.265,77		
3.3.10	Código	Banco	Descrição	Tipo	Und	Quant.	Porcent.	Valor Unit	Total		
Composição	00000009	Próprio	Laje pré-fabricada unidirecional em viga treliçada/lajota em EPS LT 20 (16 + 4), exceto capa de concreto	SEDI - SERVIÇOS DIVERSOS	m²	1,0000000		151,94	151,94		
Insumo	C.06.000.02201	CPOS/CDH U	Laje pré-fabricada unidirecional em viga treliçada/lajota em EPS LT 20 (16 + 4) - SC = 300kgf/m²	Material	m²	1,0000000		120,92	120,92		
Insumo	B.01.000.01014	CPOS/CDH U	Servente	Mão de Obra	H	0,9000000		21,43	19,28		
Insumo	B.01.000.01013	CPOS/CDH U	Pedreiro	Mão de Obra	H	0,4500000		26,09	11,74		
				MO sem LS =>	31,02	LS =>	0,00	MO com LS =>	31,02		
				Valor do BDI =>	28,74			Valor com BDI =>	180,68		
						Quant. =>	28,1800000	Preço Total =>	5.091,56		
3.4	BASE RESERVATÓRIO									1.933,56	
3.4.1	Código	Banco	Descrição	Tipo	Und	Quant.	Porcent.	Valor Unit	Total		
Composição	97103	SINAPI	EXECUÇÃO DE RADIER, ESPESSURA DE 20 CM, FCK = 30 MPA, COM USO DE FORMAS EM MADEIRA SERRADA. AF_09/2021	FUES - FUNDAÇÕES E ESTRUTURAS	m²	1,0000000		260,15	260,15		
Composição Auxiliar	96624	SINAPI	PASTRO COM MATERIAL GRANULAR (PEDRA BRITADA N.2), APLICADO EM PISOS OU LAJES SOBRE SOLO, ESPESSURA DE "10 CM". AF_01/2024	FUES - FUNDAÇÕES E ESTRUTURAS	m³	0,1000000		199,32	19,93		
Composição Auxiliar	97082	SINAPI	ESCAVAÇÃO MANUAL DE VIGA DE BORDA PARA RADIER. AF_09/2021	FUES - FUNDAÇÕES E ESTRUTURAS	m³	0,0350000		67,45	2,36		
Composição Auxiliar	97083	SINAPI	COMPACTAÇÃO MECÂNICA DE SOLO PARA EXECUÇÃO DE RADIER, PISO DE CONCRETO OU LAJE SOBRE SOLO, COM COMPACTADOR DE SOLOS A PERCUSSÃO. AF_09/2021	FUES - FUNDAÇÕES E ESTRUTURAS	m²	1,0000000		3,70	3,70		

Composição Auxiliar	97086	SINAPI	FABRICAÇÃO, MONTAGEM E DESMONTAGEM DE FORMA PARA RADIER, PISO DE CONCRETO OU LAJE SOBRE SOLO, EM MADEIRA SERRADA, 4 UTILIZAÇÕES. AF_09/2021	FUES - FUNDAÇÕES E ESTRUTURAS	m²	0,1200000		143,01	17,16	
Composição Auxiliar	97087	SINAPI	CAMADA SEPARADORA PARA EXECUÇÃO DE RADIER, PISO DE CONCRETO OU LAJE SOBRE SOLO, EM LONA PLÁSTICA. AF_09/2021	FUES - FUNDAÇÕES E ESTRUTURAS	m²	1,2400000		2,86	3,54	
Composição Auxiliar	97091	SINAPI	ARMAÇÃO PARA EXECUÇÃO DE RADIER, PISO DE CONCRETO OU LAJE SOBRE SOLO, COM USO DE TELA Q-159. AF_09/2021	FUES - FUNDAÇÕES E ESTRUTURAS	KG	5,0400000		11,78	59,37	
Composição Auxiliar	97096	SINAPI	CONCRETAGEM DE RADIER, PISO DE CONCRETO OU LAJE SOBRE SOLO, FCK 30 MPA - LANÇAMENTO, ADENSAMENTO E ACABAMENTO. AF_09/2021	FUES - FUNDAÇÕES E ESTRUTURAS	m³	0,2350000		655,74	154,09	
					MO sem LS =>	25,81	LS =>	0,00	MO com LS =>	25,81
					Valor do BDI =>	49,22		Valor com BDI =>	309,37	
					Quant. =>	6,2500000	Preço Total =>	1.933,56		
4	ALVENARIA, VEDAÇÕES E DIVISÓRIAS								179.448,87	
4.1	ALVENARIA DE VEDAÇÃO								112.867,83	
4.1.1	Código	Banco	Descrição	Tipo	Und	Quant.	Porcent.	Valor Unit	Total	
Composição	103322	SINAPI	ALVENARIA DE VEDAÇÃO DE BLOCOS CERÂMICOS FURADOS NA VERTICAL DE 9X19X39 CM (ESPESSURA 9 CM) E ARGAMASSA DE ASSENTAMENTO COM PREPARO EM BETONEIRA. AF_12/2021	PARE - PAREDES/PAINEIS	m²	1,0000000		58,46	58,46	
Composição Auxiliar	87292	SINAPI	ARGAMASSA TRAÇO 1:2:8 (EM VOLUME DE CIMENTO, CAL E AREIA MÉDIA ÚMIDA) PARA EMBOÇO/MASSA ÚNICA/ASSENTAMENTO DE ALVENARIA DE VEDAÇÃO, PREPARO MECÂNICO COM BETONEIRA 400 L. AF_08/2019	SEDI - SERVIÇOS DIVERSOS	m³	0,0104000		724,20	7,53	
Composição Auxiliar	88309	SINAPI	PEDREIRO COM ENCARGOS COMPLEMENTARES	SEDI - SERVIÇOS DIVERSOS	H	0,5900000		32,27	19,03	
Composição Auxiliar	88316	SINAPI	SERVENTE COM ENCARGOS COMPLEMENTARES	SEDI - SERVIÇOS DIVERSOS	H	0,2950000		23,23	6,85	
Insumo	00034557	SINAPI	TELA DE AÇO SOLDADA GALVANIZADA/ZINCADA PARA ALVENARIA, FIO D = "1,20 A 1,70" MM, MALHA 15 X 15 MM, (C X L) "50 X 7,5" CM	Material	M	0,4200000		1,93	0,81	
Insumo	00037395	SINAPI	PINO DE AÇO COM FURO, HASTE = 27 MM (ACAO DIRETA)	Material	CENTO	0,0050000		63,01	0,31	
Insumo	00037592	SINAPI	BLOCO CERAMICO / TIJOLO VAZADO PARA ALVENARIA DE VEDACAO, FUROS NA VERTICAL DE 9 X 19 X 39 CM (L X A X C)	Material	UN	13,6000000		1,76	23,93	
					MO sem LS =>	19,63	LS =>	0,00	MO com LS =>	19,63
					Valor do BDI =>	11,06		Valor com BDI =>	69,52	
					Quant. =>	12,8500000	Preço Total =>	893,33		
4.1.2	Código	Banco	Descrição	Tipo	Und	Quant.	Porcent.	Valor Unit	Total	
Composição	103324	SINAPI	ALVENARIA DE VEDAÇÃO DE BLOCOS CERÂMICOS FURADOS NA VERTICAL DE 14X19X39 CM (ESPESSURA 14 CM) E ARGAMASSA DE ASSENTAMENTO COM PREPARO EM BETONEIRA. AF_12/2021	PARE - PAREDES/PAINEIS	m²	1,0000000		78,50	78,50	
Composição Auxiliar	87292	SINAPI	ARGAMASSA TRAÇO 1:2:8 (EM VOLUME DE CIMENTO, CAL E AREIA MÉDIA ÚMIDA) PARA EMBOÇO/MASSA ÚNICA/ASSENTAMENTO DE ALVENARIA DE VEDAÇÃO, PREPARO MECÂNICO COM BETONEIRA 400 L. AF_08/2019	SEDI - SERVIÇOS DIVERSOS	m³	0,0118000		724,20	8,54	
Composição Auxiliar	88309	SINAPI	PEDREIRO COM ENCARGOS COMPLEMENTARES	SEDI - SERVIÇOS DIVERSOS	H	0,8600000		32,27	27,75	
Composição Auxiliar	88316	SINAPI	SERVENTE COM ENCARGOS COMPLEMENTARES	SEDI - SERVIÇOS DIVERSOS	H	0,4300000		23,23	9,98	
Insumo	00034547	SINAPI	TELA DE AÇO SOLDADA GALVANIZADA/ZINCADA PARA ALVENARIA, FIO D = "1,20 A 1,70" MM, MALHA 15 X 15 MM, (C X L) "50 X 12" CM	Material	M	0,4200000		3,05	1,28	
Insumo	00037395	SINAPI	PINO DE AÇO COM FURO, HASTE = 27 MM (ACAO DIRETA)	Material	CENTO	0,0100000		63,01	0,63	
Insumo	00037593	SINAPI	BLOCO CERAMICO / TIJOLO VAZADO PARA ALVENARIA DE VEDACAO, FUROS NA VERTICAL DE 14 X 19 X 39 CM (L X A X C)	Material	UN	13,6000000		2,23	30,32	
					MO sem LS =>	28,13	LS =>	0,00	MO com LS =>	28,13
					Valor do BDI =>	14,85		Valor com BDI =>	93,35	
					Quant. =>	713,8400000	Preço Total =>	66.636,96		
4.1.3	Código	Banco	Descrição	Tipo	Und	Quant.	Porcent.	Valor Unit	Total	
Composição	10783	ORSE	Cobogo de cimento (elemento vazado, circular), 30 x 30 x 5cm, assentado com argamassa de cimento e areia	Elementos Vazados	m²	1,0000000		201,37	201,37	
Composição Auxiliar	10549	ORSE	Encargos Complementares - Servente	Provisórios	h	1,8800000		3,79	7,12	
Composição Auxiliar	10550	ORSE	Encargos Complementares - Pedreiro	Provisórios	h	1,8800000		3,66	6,88	
Insumo	00000367/SINAPI	ORSE	Areia grossa - posto jazida/fornecedor (retirado na jazida,sem transporte)	Material	m³	0,0040000		111,43	0,44	
Insumo	00001379/SINAPI	ORSE	Cimento portland composto cp ii-32	Material	kg	1,4700000		0,78	1,14	
Insumo	00004750/SINAPI	ORSE	Pedreiro (horista)	Mão de Obra	h	1,8800000		19,11	35,92	
Insumo	00006111/SINAPI	ORSE	Servente de obras (horista)	Mão de Obra	h	1,8800000		13,65	25,66	
Insumo	11639	ORSE	Cobogo cimento, (elemento vazado,circular), 30 x 30 x 5cm	Material	un	11,1200000		11,17	124,21	
					MO sem LS =>	61,58	LS =>	0,00	MO com LS =>	61,58
					Valor do BDI =>	38,09		Valor com BDI =>	239,46	
					Quant. =>	120,9600000	Preço Total =>	28.965,08		
4.1.4	Código	Banco	Descrição	Tipo	Und	Quant.	Porcent.	Valor Unit	Total	
Composição	93191	SINAPI	VERGA MOLDADA IN LOCO COM UTILIZAÇÃO DE BLOCOS CANALETA, ESPESSURA DE "20" CM. AF_03/2024	FUES - FUNDAÇÕES E ESTRUTURAS	M	1,0000000		69,77	69,77	
Composição Auxiliar	87294	SINAPI	ARGAMASSA TRAÇO 1:2:9 (EM VOLUME DE CIMENTO, CAL E AREIA MÉDIA ÚMIDA) PARA EMBOÇO/MASSA ÚNICA/ASSENTAMENTO DE ALVENARIA DE VEDAÇÃO, PREPARO MECÂNICO COM BETONEIRA 600 L. AF_08/2019	SEDI - SERVIÇOS DIVERSOS	m³	0,0019000		677,15	1,28	
Composição Auxiliar	88309	SINAPI	PEDREIRO COM ENCARGOS COMPLEMENTARES	SEDI - SERVIÇOS DIVERSOS	H	0,2480000		32,27	8,00	
Composição Auxiliar	88316	SINAPI	SERVENTE COM ENCARGOS COMPLEMENTARES	SEDI - SERVIÇOS DIVERSOS	H	0,1240000		23,23	2,88	
Composição Auxiliar	89995	SINAPI	GRAUTEAMENTO DE CINTA SUPERIOR OU DE VERGA EM ALVENARIA ESTRUTURAL. AF_09/2021	FUES - FUNDAÇÕES E ESTRUTURAS	m³	0,0280000		1.111,89	31,13	
Composição Auxiliar	92802	SINAPI	CORTE E DOBRA DE AÇO CA-50, DIÂMETRO DE 8,0 MM. AF_06/2022	FUES - FUNDAÇÕES E ESTRUTURAS	KG	0,7900000		9,35	7,38	
Insumo	00000660	SINAPI	CANALETA DE CONCRETO 19 X 19 X 19 CM (CLASSE C - NBR 6136)	Material	UN	5,3400000		2,60	13,88	
Insumo	00004491	SINAPI	PONTALETE "7,5 X 7,5" CM EM PINUS, MISTA OU EQUIVALENTE DA REGIAO - BRUTA	Material	M	0,2030000		9,74	1,97	
Insumo	00006193	SINAPI	TABUA NAO APARELHADA "2,5 X 20" CM, EM MACARANDUBA/MASSARANDUBA, ANGELIM OU EQUIVALENTE DA REGIAO - BRUTA	Material	M	0,1692000		19,22	3,25	
					MO sem LS =>	18,04	LS =>	0,00	MO com LS =>	18,04
					Valor do BDI =>	13,20		Valor com BDI =>	82,97	
					Quant. =>	103,5000000	Preço Total =>	8.587,39		
4.1.5	Código	Banco	Descrição	Tipo	Und	Quant.	Porcent.	Valor Unit	Total	

Composição	93199	SINAPI	CONTRAVERGA MOLDADA IN LOCO COM UTILIZAÇÃO DE BLOCOS CANALETA, ESPESSURA DE "20" CM. AF_03/2024	FUES - FUNDAÇÕES E ESTRUTURAS	M	1,0000000	50,14	50,14
Composição Auxiliar	87294	SINAPI	ARGAMASSA TRAÇO 1:2:9 (EM VOLUME DE CIMENTO, CAL E AREIA MÉDIA ÚMIDA) PARA EMBOÇO/MASSA ÚNICA/ASSENTAMENTO DE ALVENARIA DE VEDAÇÃO, PREPARO MECÂNICO COM BETONEIRA 600 L. AF_08/2019	SEDI - SERVIÇOS DIVERSOS	m³	0,0019000	677,15	1,28
Composição Auxiliar	88309	SINAPI	PEDREIRO COM ENCARGOS COMPLEMENTARES	SEDI - SERVIÇOS DIVERSOS	H	0,1360000	32,27	4,38
Composição Auxiliar	88316	SINAPI	SERVENTE COM ENCARGOS COMPLEMENTARES	SEDI - SERVIÇOS DIVERSOS	H	0,0680000	23,23	1,57
Composição Auxiliar	89994	SINAPI	GRAUTEAMENTO DE CINTA INTERMEDIÁRIA OU DE CONTRAVERGA EM ALVENARIA ESTRUTURAL. AF_09/2021	FUES - FUNDAÇÕES E ESTRUTURAS	m³	0,0280000	989,25	27,69
Composição Auxiliar	92802	SINAPI	CORTE E DOBRA DE AÇO CA-50, DIÂMETRO DE 8,0 MM. AF_06/2022	FUES - FUNDAÇÕES E ESTRUTURAS	KG	0,7900000	9,35	7,38
Insuno	00000658	SINAPI	CANALETA DE CONCRETO 9 X 19 X 19 CM (CLASSE C - NBR 6136)	Material	UN	5,3400000	1,47	7,84
					MO sem LS =>	12,20	MO com LS =>	12,20
					Valor do BDI =>	9,48	Valor com BDI =>	59,62

Quant. => 69,2000000 Preço Total => 4.125,70

4.1.6	Código	Banco	Descrição	Tipo	Und	Quant.	Porcent.	Valor Unit	Total
Composição	93201	SINAPI	FIXAÇÃO (ENCUNHAMENTO) DE ALVENARIA DE VEDAÇÃO COM ARGAMASSA APLICADA COM COLHER. AF_03/2016	FUES - FUNDAÇÕES E ESTRUTURAS	M	1,0000000		7,90	7,90
Composição Auxiliar	87294	SINAPI	ARGAMASSA TRAÇO 1:2:9 (EM VOLUME DE CIMENTO, CAL E AREIA MÉDIA ÚMIDA) PARA EMBOÇO/MASSA ÚNICA/ASSENTAMENTO DE ALVENARIA DE VEDAÇÃO, PREPARO MECÂNICO COM BETONEIRA 600 L. AF_08/2019	SEDI - SERVIÇOS DIVERSOS	m³	0,0035000		677,15	2,37
Composição Auxiliar	88309	SINAPI	PEDREIRO COM ENCARGOS COMPLEMENTARES	SEDI - SERVIÇOS DIVERSOS	H	0,1500000		32,27	4,84
Composição Auxiliar	88316	SINAPI	SERVENTE COM ENCARGOS COMPLEMENTARES	SEDI - SERVIÇOS DIVERSOS	H	0,0300000		23,23	0,69
					MO sem LS =>	4,40	MO com LS =>	4,40	
					Valor do BDI =>	1,49	Valor com BDI =>	9,39	
					Quant. =>	389,7100000	Preço Total =>	3.659,37	

4.2	Código	Banco	Descrição	Tipo	Und	Quant.	Porcent.	Valor Unit	Total
Composição	96359	SINAPI	PAREDE COM SISTEMA EM CHAPAS DE GESSO PARA DRYWALL, USO INTERNO, COM DUAS FACES SIMPLES E ESTRUTURA METÁLICA COM GUIAS SIMPLES PARA PAREDES COM ÁREA LÍQUIDA MAIOR OU IGUAL A 6 M2, COM VÃOS. AF_07/2023_PS	PARE - PAREDES/PAINEIS	m²	1,0000000		114,57	114,57
Composição Auxiliar	88278	SINAPI	MONTADOR DE ESTRUTURA METÁLICA COM ENCARGOS COMPLEMENTARES	SEDI - SERVIÇOS DIVERSOS	H	0,5950000		34,52	20,53
Composição Auxiliar	88316	SINAPI	SERVENTE COM ENCARGOS COMPLEMENTARES	SEDI - SERVIÇOS DIVERSOS	H	0,1950000		23,23	4,52
Insuno	00037586	SINAPI	PINO DE AÇO COM ARRUELA CONICA, DIAMETRO ARRUELA = "23" MM E COMP HASTE = "27" MM (AÇO INDIRETA)	Material	CENTO	0,0296000		73,28	2,16
Insuno	00039413	SINAPI	PLACA / CHAPA DE GESSO ACARTONADO, STANDARD (ST), COR BRANCA, E = 12,5 MM, 1200 X 2400 MM (L X C)	Material	m²	2,1060000		20,74	43,67
Insuno	00039419	SINAPI	PERFIL GUIA, FORMATO U, EM AÇO ZINCADO, PARA ESTRUTURA PAREDE DRYWALL, E = 0,5 MM, 70 X 3000 MM (L X C)	Material	M	0,9117000		8,09	7,37
Insuno	00039422	SINAPI	PERFIL MONTANTE, FORMATO C, EM AÇO ZINCADO, PARA ESTRUTURA PAREDE DRYWALL, E = 0,5 MM, 70 X 3000 MM (L X C)	Material	M	2,9139000		9,18	26,74
Insuno	00039431	SINAPI	FITA DE PAPEL MICROPERFURADO, 50 X 150 MM, PARA TRATAMENTO DE JUNTAS DE CHAPA DE GESSO PARA DRYWALL	Material	M	2,5027000		0,32	0,80
Insuno	00039432	SINAPI	FITA DE PAPEL REFORCADA COM LAMINA DE METAL PARA REFORÇO DE CANTOS DE CHAPA DE GESSO PARA DRYWALL	Material	M	0,7925000		2,87	2,27
Insuno	00039434	SINAPI	MASSA DE REJUNTE EM PO PARA DRYWALL, A BASE DE GESSO, SECAGEM RÁPIDA, PARA TRATAMENTO DE JUNTAS DE CHAPA DE GESSO (NECESSITA ADICAO DE AGUA)	Material	KG	1,0978000		3,59	3,94
Insuno	00039435	SINAPI	PARAFUSO DRY WALL, EM AÇO FOSFATIZADO, CABECA TROMBETA E PONTA AGULHA (TA), COMPRIMENTO 25 MM	Material	UN	20,1868000		0,12	2,42
Insuno	00039443	SINAPI	PARAFUSO DRY WALL, EM AÇO ZINCADO, CABECA LENTILHA E PONTA BROCA (LB), LARGURA 4,2 MM, COMPRIMENTO 13 MM	Material	UN	0,5441000		0,28	0,15
					MO sem LS =>	18,84	MO com LS =>	18,84	
					Valor do BDI =>	21,67	Valor com BDI =>	136,24	
					Quant. =>	36,9400000	Preço Total =>	5.032,70	

4.2.2	Código	Banco	Descrição	Tipo	Und	Quant.	Porcent.	Valor Unit	Total
Composição	00000010	Próprio	PAREDE COM SISTEMA EM CHAPAS DE GESSO RU PARA DRYWALL, USO INTERNO, COM DUAS FACES SIMPLES E ESTRUTURA METÁLICA COM GUIAS SIMPLES PARA PAREDES COM ÁREA LÍQUIDA MAIOR OU IGUAL A 6 M2, COM VÃOS. AF_07/2023_PS	PARE - PAREDES/PAINEIS	m²	1,0000000		130,73	130,73
Composição Auxiliar	88278	SINAPI	MONTADOR DE ESTRUTURA METÁLICA COM ENCARGOS COMPLEMENTARES	SEDI - SERVIÇOS DIVERSOS	H	0,5950000		34,52	20,53
Composição Auxiliar	88278	SINAPI	MONTADOR DE ESTRUTURA METÁLICA COM ENCARGOS COMPLEMENTARES	SEDI - SERVIÇOS DIVERSOS	H	0,1950000		34,52	6,73
Insuno	00039443	SINAPI	PARAFUSO DRY WALL, EM AÇO ZINCADO, CABECA LENTILHA E PONTA BROCA (LB), LARGURA 4,2 MM, COMPRIMENTO 13 MM	Material	UN	0,5441000		0,28	0,15
Insuno	00039417	SINAPI	PLACA / CHAPA DE GESSO ACARTONADO, RESISTENTE A UMIDADE (RU), COR VERDE, E = 12,5 MM, 1200 X 2400 MM (L X C)	Material	m²	2,1060000		27,36	57,62
Insuno	00039431	SINAPI	FITA DE PAPEL MICROPERFURADO, 50 X 150 MM, PARA TRATAMENTO DE JUNTAS DE CHAPA DE GESSO PARA DRYWALL	Material	M	2,5027000		0,32	0,80
Insuno	00039422	SINAPI	PERFIL MONTANTE, FORMATO C, EM AÇO ZINCADO, PARA ESTRUTURA PAREDE DRYWALL, E = 0,5 MM, 70 X 3000 MM (L X C)	Material	M	2,9139000		9,18	26,74
Insuno	00037586	SINAPI	PINO DE AÇO COM ARRUELA CONICA, DIAMETRO ARRUELA = "23" MM E COMP HASTE = "27" MM (AÇO INDIRETA)	Material	CENTO	0,0296000		73,28	2,16
Insuno	00039435	SINAPI	PARAFUSO DRY WALL, EM AÇO FOSFATIZADO, CABECA TROMBETA E PONTA AGULHA (TA), COMPRIMENTO 25 MM	Material	UN	20,1868000		0,12	2,42
Insuno	00039432	SINAPI	FITA DE PAPEL REFORCADA COM LAMINA DE METAL PARA REFORÇO DE CANTOS DE CHAPA DE GESSO PARA DRYWALL	Material	M	0,7925000		2,87	2,27
Insuno	00039434	SINAPI	MASSA DE REJUNTE EM PO PARA DRYWALL, A BASE DE GESSO, SECAGEM RÁPIDA, PARA TRATAMENTO DE JUNTAS DE CHAPA DE GESSO (NECESSITA ADICAO DE AGUA)	Material	KG	1,0978000		3,59	3,94
Insuno	00039419	SINAPI	PERFIL GUIA, FORMATO U, EM AÇO ZINCADO, PARA ESTRUTURA PAREDE DRYWALL, E = 0,5 MM, 70 X 3000 MM (L X C)	Material	M	0,9117000		8,09	7,37
					MO sem LS =>	21,25	MO com LS =>	21,25	
					Valor do BDI =>	24,73	Valor com BDI =>	155,46	
					Quant. =>	180,0900000	Preço Total =>	27.996,79	

4.2.3	Código	Banco	Descrição	Tipo	Und	Quant.	Porcent.	Valor Unit	Total
Composição	00000011	Próprio	PAREDE COM SISTEMA EM CHAPAS DE GESSO ST PARA DRYWALL COM ISOLAMENTO ACUSTICO, USO INTERNO, COM DUAS FACES SIMPLES E ESTRUTURA METÁLICA COM GUIAS SIMPLES PARA PAREDES COM ÁREA LÍQUIDA MAIOR OU IGUAL A 6 M2, COM VÃOS.	PARE - PAREDES/PAINEIS	m²	1,0000000		180,99	180,99
Composição Auxiliar	88278	SINAPI	MONTADOR DE ESTRUTURA METÁLICA COM ENCARGOS COMPLEMENTARES	SEDI - SERVIÇOS DIVERSOS	H	0,5950000		34,52	20,53

Composição Auxiliar	1979	ORSE	Isolamento acústico c/ painel em lã de vidro e = 50mm (isover-santa marina ref psi - 30/50mm ou similar)	Isolamento Acústico	m²	1,0200000	65,12	66,42
Composição Auxiliar	88316	SINAPI	SERVENTE COM ENCARGOS COMPLEMENTARES	SEDI - SERVIÇOS DIVERSOS	H	0,1950000	23,23	4,52
Insumo	00039431	SINAPI	FITA DE PAPEL MICROPERFURADO, 50 X 150 MM, PARA TRATAMENTO DE JUNTAS DE CHAPA DE GESSO PARA DRYWALL	Material	M	2,5027000	0,32	0,80
Insumo	00039434	SINAPI	MASSA DE REJUNTE EM PO PARA DRYWALL, A BASE DE GESSO, SECAGEM RÁPIDA, PARA TRATAMENTO DE JUNTAS DE CHAPA DE GESSO (NECESSITA ADICAO DE AGUA)	Material	KG	1,0978000	3,59	3,94
Insumo	00039413	SINAPI	PLACA / CHAPA DE GESSO ACARTONADO, STANDARD (ST), COR BRANCA, E = 12,5 MM, 1200 X 2400 MM (L X C)	Material	m²	2,1060000	20,74	43,67
Insumo	00039435	SINAPI	PARAFUSO DRY WALL, EM ACO FOSFATIZADO, CABECA TROMBETA E PONTA AGULHA (TA), COMPRIMENTO 25 MM	Material	UN	20,1868000	0,12	2,42
Insumo	00039432	SINAPI	FITA DE PAPEL REFORCADA COM LAMINA DE METAL PARA REFORCO DE CANTOS DE CHAPA DE GESSO PARA DRYWALL	Material	M	0,7925000	2,87	2,27
Insumo	00037586	SINAPI	PINO DE ACO COM ARRUELA CONICA, DIAMETRO ARRUELA = "23" MM E COMP HASTE = "27" MM (ACAO INDIRETA)	Material	CENTO	0,0296000	73,28	2,16
Insumo	00039443	SINAPI	PARAFUSO DRY WALL, EM ACO ZINCADO, CABECA LENTILHA E PONTA BROCA (LB), LARGURA 4,2 MM, COMPRIMENTO 13 MM	Material	UN	0,5441000	0,28	0,15
Insumo	00039419	SINAPI	PERFIL GUIA, FORMATO U, EM ACO ZINCADO, PARA ESTRUTURA PAREDE DRYWALL, E = 0,5 MM, 70 X 3000 MM (L X C)	Material	M	0,9117000	8,09	7,37
Insumo	00039422	SINAPI	PERFIL MONTANTE, FORMATO C, EM ACO ZINCADO, PARA ESTRUTURA PAREDE DRYWALL, E = 0,5 MM, 70 X 3000 MM (L X C)	Material	M	2,9139000	9,18	26,74
				MO sem LS => Valor do BDI =>	18,84 34,24	LS =>	0,00 Valor com BDI =>	MO com LS => 18,84 215,23
				Quant. =>	84,4500000	Preço Total =>	18,176,17	

4.2.4	Código	Banco	Descrição	Tipo	Und	Quant.	Porcent.	Valor Unit	Total
Composição	00000012	Próprio	PAREDE COM SISTEMA EM CHAPAS DE GESSO RU PARA DRYWALL COM ISOLAMENTO ACUSTICO, USO INTERNO, COM DUAS FACES SIMPLES E ESTRUTURA METÁLICA COM GUIAS SIMPLES PARA PAREDES COM ÁREA LÍQUIDA MAIOR OU IGUAL A 6 M2, COM VÃOS.	PARE - PAREDES/PAINEIS	m²	1,0000000		194,94	194,94
Composição Auxiliar	88316	SINAPI	SERVENTE COM ENCARGOS COMPLEMENTARES	SEDI - SERVIÇOS DIVERSOS	H	0,1950000		23,23	4,52
Composição Auxiliar	1979	ORSE	Isolamento acústico c/ painel em lã de vidro e = 50mm (isover-santa marina ref psi - 30/50mm ou similar)	Isolamento Acústico	m²	1,0200000		65,12	66,42
Composição Auxiliar	88278	SINAPI	MONTADOR DE ESTRUTURA METÁLICA COM ENCARGOS COMPLEMENTARES	SEDI - SERVIÇOS DIVERSOS	H	0,5950000		34,52	20,53
Insumo	00039431	SINAPI	FITA DE PAPEL MICROPERFURADO, 50 X 150 MM, PARA TRATAMENTO DE JUNTAS DE CHAPA DE GESSO PARA DRYWALL	Material	M	2,5027000		0,32	0,80
Insumo	00039443	SINAPI	PARAFUSO DRY WALL, EM ACO ZINCADO, CABECA LENTILHA E PONTA BROCA (LB), LARGURA 4,2 MM, COMPRIMENTO 13 MM	Material	UN	0,5441000		0,28	0,15
Insumo	00037586	SINAPI	PINO DE ACO COM ARRUELA CONICA, DIAMETRO ARRUELA = "23" MM E COMP HASTE = "27" MM (ACAO INDIRETA)	Material	CENTO	0,0296000		73,28	2,16
Insumo	00039419	SINAPI	PERFIL GUIA, FORMATO U, EM ACO ZINCADO, PARA ESTRUTURA PAREDE DRYWALL, E = 0,5 MM, 70 X 3000 MM (L X C)	Material	M	0,9117000		8,09	7,37
Insumo	00039422	SINAPI	PERFIL MONTANTE, FORMATO C, EM ACO ZINCADO, PARA ESTRUTURA PAREDE DRYWALL, E = 0,5 MM, 70 X 3000 MM (L X C)	Material	M	2,9139000		9,18	26,74
Insumo	00039435	SINAPI	PARAFUSO DRY WALL, EM ACO FOSFATIZADO, CABECA TROMBETA E PONTA AGULHA (TA), COMPRIMENTO 25 MM	Material	UN	20,1868000		0,12	2,42
Insumo	00039432	SINAPI	FITA DE PAPEL REFORCADA COM LAMINA DE METAL PARA REFORCO DE CANTOS DE CHAPA DE GESSO PARA DRYWALL	Material	M	0,7925000		2,87	2,27
Insumo	00039417	SINAPI	PLACA / CHAPA DE GESSO ACARTONADO, RESISTENTE A UMIDADE (RU), COR VERDE, E = 12,5 MM, 1200 X 2400 MM (L X C)	Material	m²	2,1060000		27,36	57,62
Insumo	00039434	SINAPI	MASSA DE REJUNTE EM PO PARA DRYWALL, A BASE DE GESSO, SECAGEM RÁPIDA, PARA TRATAMENTO DE JUNTAS DE CHAPA DE GESSO (NECESSITA ADICAO DE AGUA)	Material	KG	1,0978000		3,59	3,94
				MO sem LS => Valor do BDI =>	18,84 36,88	LS =>  Valor com BDI =>	0,00  Valor com LS => Valor com BDI =>	18,84 231,82	
						Quant. =>	66,0400000	Preço Total =>	15.309,39

4.3	DIVISÓRIAS								65,99
4.3.1	Código	Banco	Descrição	Tipo	Und	Quant.	Porcent.	Valor Unit	Total
Composição	102257	SINAPI	DIVISORIA SANITÁRIA, TIPO CABINE, EM PAINEL DE GRANILITE, ESP = 3CM, ASSENTADO COM ARGAMASSA COLANTE AC III-E, EXCLUSIVE FERRAGENS. AF_01/2021	PARE - PAREDES/PAINEIS	m²	1,0000000		369,97	369,97
Composição Auxiliar	88274	SINAPI	MARMORISTA/GRANITEIRO COM ENCARGOS COMPLEMENTARES	SEDI - SERVIÇOS DIVERSOS	H	1,2650000		32,10	40,60
Composição Auxiliar	88316	SINAPI	SERVENTE COM ENCARGOS COMPLEMENTARES	SEDI - SERVIÇOS DIVERSOS	H	0,6330000		23,23	14,70
Composição Auxiliar	91692	SINAPI	SERRA CIRCULAR DE BANCADA COM MOTOR ELÉTRICO POTÊNCIA DE 5HP, COM COIFA PARA DISCO 10" - CHP DIURNO. AF_08/2015	CHOR - CUSTOS HORÁRIOS DE MÁQUINAS E EQUIPAMENTOS	CHP	0,0420000		41,22	1,73
Composição Auxiliar	91693	SINAPI	SERRA CIRCULAR DE BANCADA COM MOTOR ELÉTRICO POTÊNCIA DE 5HP, COM COIFA PARA DISCO 10" - CHI DIURNO. AF_08/2015	CHOR - CUSTOS HORÁRIOS DE MÁQUINAS E EQUIPAMENTOS	CHI	1,2230000		39,70	48,55
Insumo	00000131	SINAPI	ADESIVO ESTRUTURAL A BASE DE RESINA EPOXI, BICOMPONENTE, PASTOSO (TIXOTROPICO)	Material	KG	0,5300000		44,30	23,47
Insumo	00010698	SINAPI	DIVISORIA, PLACA PRE-MOLDADA EM GRANILITE, MARMORITE OU GRANITINA, E = "3 CM	Material	m²	1,0500000		226,69	238,02
Insumo	00037596	SINAPI	ARGAMASSA COLANTE TIPO AC III E	Material	KG	0,9700000		2,99	2,90
				MO sem LS =>	79,11		MO com LS =>	79,11	
				Valor do BDI =>	69,99		Valor com BDI =>	439,96	
					Quant. =>	0,1500000	Preço Total =>	65,99	

5	COBERTURA								76.973,11
5.1	ESTRUTURA								31.728,47
5.1.1	Código	Banco	Descrição	Tipo	Und	Quant.	Porcent.	Valor Unit	Total
Composição	100776	SINAPI	ESTRUTURA TRELIÇADA DE COBERTURA, TIPO ARCO, COM LIGAÇÕES PARAFUSADAS, INCLUSOS PERFIS METÁLICOS, CHAPAS METÁLICAS, MÃO DE OBRA E TRANSPORTE COM GUINDASTE - FORNECIMENTO E INSTALAÇÃO. AF_01/2020_PSA	FUES - FUNDAÇÕES E ESTRUTURAS	KG	1,0000000		21,03	21,03
Composição Auxiliar	100716	SINAPI	JATEAMENTO ABRASIVO COM GRANALHA DE AÇO EM PERFIL METÁLICO EM FÁBRICA. AF_01/2020	PINT - PINTURAS	m²	0,2218956		27,89	6,18
Composição Auxiliar	100719	SINAPI	PINTURA COM TINTA ALQUÍDICA DE FUNDO (TIPO ZARCÃO) PULVERIZADA SOBRE PERFIL METÁLICO EXECUTADO EM FÁBRICA (POR DEMÃO). AF_01/2020_PE	PINT - PINTURAS	m²	0,2218956		11,06	2,45
Composição Auxiliar	88240	SINAPI	AJUDANTE DE ESTRUTURA METÁLICA COM ENCARGOS COMPLEMENTARES	SEDI - SERVIÇOS DIVERSOS	H	0,0019083		22,76	0,04
Composição Auxiliar	88278	SINAPI	MONTADOR DE ESTRUTURA METÁLICA COM ENCARGOS COMPLEMENTARES	SEDI - SERVIÇOS DIVERSOS	H	0,0096968		34,52	0,33
Composição Auxiliar	93287	SINAPI	GUINDASTE HIDRÁULICO AUTOPROPELIDO, COM LANÇA TELESÓPICA 40 M, CAPACIDADE MÁXIMA 60 T, POTÊNCIA 260 KW - CHP DIURNO. AF_03/2016	CHOR - CUSTOS HORÁRIOS DE MÁQUINAS E EQUIPAMENTOS	CHP	0,0014423		375,04	0,54
Composição Auxiliar	93288	SINAPI	GUINDASTE HIDRÁULICO AUTOPROPELIDO, COM LANÇA TELESÓPICA 40 M, CAPACIDADE MÁXIMA 60 T, POTÊNCIA 260 KW - CHI DIURNO. AF_03/2016	CHOR - CUSTOS HORÁRIOS DE MÁQUINAS E EQUIPAMENTOS	CHI	0,0011982		199,71	0,23

Insumo	00001334	SINAPI	CHAPA DE ACO GRSSA, ASTM A36, E = 5/8" (15,88 MM) 124,49 KG/M2	Material	KG	0,0744392	9,96	0,74	
Insumo	00004777	SINAPI	CANTONEIRA ACO ABAS IGUAIS (QUALQUER BITOLA), ESPESSURA ENTRE 1/8" E 1/4"	Material	KG	0,1852148	9,14	1,69	
Insumo	00010966	SINAPI	PERFIL "U" SIMPLES, EM CHAPA DOBRADA DE ACO LAMINADO, E = 8 MM, H = 150 MM, L = 75 MM (16,97 KG/M)	Material	KG	0,8313460	10,39	8,63	
Insumo	00011977	SINAPI	CHUMBADOR DE ACO ZINCADO, DIAMETRO 1/2", COMPRIMENTO 75 MM	Material	UN	0,0169084	12,39	0,20	
					MO sem LS => Valor do BDI =>	1,53 3,97	LS => 0,00 MO com LS => Valor com BDI =>	1,53 25,00	
					Quant. =>	391,4600000	Preço Total =>	9.786,50	
5.1.2	Código	Banco	Descrição	Tipo	Und	Quant.	Porcent.	Valor Unit	Total
Composição	100383	SINAPI	FABRICAÇÃO E INSTALAÇÃO DE PONTALETES DE MADEIRA NÃO APARELHADA PARA TELHADOS COM ATÉ 2 ÁGUAS E COM TELHA ONDULADA DE FIBROCIMENTO, ALUMÍNIO OU PLÁSTICA EM EDIFÍCIO RESIDENCIAL DE MÚLTIPLOS PAVIMENTOS, INCLUSO TRANSPORTE VERTICAL. AF_07/2019	COBE - COBERTURA	m²	1,0000000		26,88	26,88
Composição Auxiliar	88239	SINAPI	AJUDANTE DE CARPINTEIRO COM ENCARGOS COMPLEMENTARES	SEDI - SERVIÇOS DIVERSOS	H	0,0590000		23,87	1,40
Composição Auxiliar	88262	SINAPI	CARPINTEIRO DE FORMAS COM ENCARGOS COMPLEMENTARES	SEDI - SERVIÇOS DIVERSOS	H	0,1600000		31,88	5,10
Composição Auxiliar	93272	SINAPI	GRUA ASCENSIONAL, LANCA DE 30 M, CAPACIDADE DE 1,0 T A 30 M, ALTURA ATE 39 M - CHP DIURNO. AF_05/2023	CHOR - CUSTOS HORÁRIOS DE MÁQUINAS E EQUIPAMENTOS	CHP	0,0030000		129,39	0,38
Composição Auxiliar	93274	SINAPI	GRUA ASCENSIONAL, LANÇA DE 30 M, CAPACIDADE DE 1,0 T A 30 M, ALTURA ATÉ 39 M - CHI DIURNO. AF_05/2023	CHOR - CUSTOS HORÁRIOS DE MÁQUINAS E EQUIPAMENTOS	CHI	0,0043000		89,53	0,38
Insumo	00004425	SINAPI	VIGA NAO APARELHADA "6 X 12" CM, EM MACARANDUBA/MASSARANDUBA, ANGELIM OU EQUIVALENTE DA REGIAO - BRUTA	Material	M	0,2220000		28,76	6,38
Insumo	00004430	SINAPI	CAIBRO NAO APARELHADO "5 X 6" CM, EM MACARANDUBA/MASSARANDUBA, ANGELIM OU EQUIVALENTE DA REGIAO - BRUTA	Material	M	0,5560000		13,60	7,56
Insumo	00004472	SINAPI	VIGA NAO APARELHADA "6 X 16" CM, EM MACARANDUBA/MASSARANDUBA, ANGELIM OU EQUIVALENTE DA REGIAO - BRUTA	Material	M	0,0990000		35,93	3,55
Insumo	00005075	SINAPI	PREGO DE ACO POLIDO COM CABECA 18 X 30 (2 3/4 X 10)	Material	KG	0,1200000		17,76	2,13
					MO sem LS => Valor do BDI =>	4,90 5,08	LS => 0,00 MO com LS => Valor com BDI =>	4,90 31,96	
					Quant. =>	359,4100000	Preço Total =>	11.486,74	
5.1.3	Código	Banco	Descrição	Tipo	Und	Quant.	Porcent.	Valor Unit	Total
Composição	92543	SINAPI	TRAMA DE MADEIRA COMPOSTA POR TERÇAS PARA TELHADOS DE ATÉ 2 ÁGUAS PARA TELHA ONDULADA DE FIBROCIMENTO, METÁLICA, PLÁSTICA OU TERMOACÚSTICA, INCLUSO TRANSPORTE VERTICAL. AF_07/2019	COBE - COBERTURA	m²	1,0000000		24,47	24,47
Composição Auxiliar	88239	SINAPI	AJUDANTE DE CARPINTEIRO COM ENCARGOS COMPLEMENTARES	SEDI - SERVIÇOS DIVERSOS	H	0,0650000		23,87	1,55
Composição Auxiliar	88262	SINAPI	CARPINTEIRO DE FORMAS COM ENCARGOS COMPLEMENTARES	SEDI - SERVIÇOS DIVERSOS	H	0,1180000		31,88	3,76
Composição Auxiliar	93281	SINAPI	GUINCHO ELÉTRICO DE COLUNA, CAPACIDADE 400 KG, COM MOTO FREIO, MOTOR TRIFÁSICO DE 1,25 CV - CHP DIURNO. AF_03/2016	CHOR - CUSTOS HORÁRIOS DE MÁQUINAS E EQUIPAMENTOS	CHP	0,0046000		38,03	0,17
Composição Auxiliar	93282	SINAPI	GUINCHO ELÉTRICO DE COLUNA, CAPACIDADE 400 KG, COM MOTO FREIO, MOTOR TRIFÁSICO DE 1,25 CV - CHI DIURNO. AF_03/2016	CHOR - CUSTOS HORÁRIOS DE MÁQUINAS E EQUIPAMENTOS	CHI	0,0064000		36,84	0,23
Insumo	00004425	SINAPI	VIGA NAO APARELHADA "6 X 12" CM, EM MACARANDUBA/MASSARANDUBA, ANGELIM OU EQUIVALENTE DA REGIAO - BRUTA	Material	M	0,6340000		28,76	18,23
Insumo	00040568	SINAPI	PREGO DE ACO POLIDO COM CABECA 22 X 48 (4 1/4 X 5)	Material	KG	0,0300000		17,89	0,53
					MO sem LS => Valor do BDI =>	4,02 4,62	LS => 0,00 MO com LS => Valor com BDI =>	4,02 29,09	
					Quant. =>	359,4100000	Preço Total =>	10.455,23	
5.2	TELHAMENTO								24.907,21
5.2.1	Código	Banco	Descrição	Tipo	Und	Quant.	Porcent.	Valor Unit	Total
Composição	94207	SINAPI	TELHAMENTO COM TELHA ONDULADA DE FIBROCIMENTO E = 6 MM, COM RECOBRIMENTO LATERAL DE 1/4 DE ONDA PARA TELHADO COM INCLINAÇÃO MAIOR QUE 10°, COM ATÉ 2 ÁGUAS, INCLUSO IÇAMENTO. AF_07/2019	COBE - COBERTURA	m²	1,0000000		49,47	49,47
Composição Auxiliar	88316	SINAPI	SERVENTE COM ENCARGOS COMPLEMENTARES	SEDI - SERVIÇOS DIVERSOS	H	0,1500000		23,23	3,48
Composição Auxiliar	88323	SINAPI	TELHADISTA COM ENCARGOS COMPLEMENTARES	SEDI - SERVIÇOS DIVERSOS	H	0,1150000		31,59	3,63
Composição Auxiliar	93281	SINAPI	GUINCHO ELÉTRICO DE COLUNA, CAPACIDADE 400 KG, COM MOTO FREIO, MOTOR TRIFÁSICO DE 1,25 CV - CHP DIURNO. AF_03/2016	CHOR - CUSTOS HORÁRIOS DE MÁQUINAS E EQUIPAMENTOS	CHP	0,0050000		38,03	0,19
Composição Auxiliar	93282	SINAPI	GUINCHO ELÉTRICO DE COLUNA, CAPACIDADE 400 KG, COM MOTO FREIO, MOTOR TRIFÁSICO DE 1,25 CV - CHI DIURNO. AF_03/2016	CHOR - CUSTOS HORÁRIOS DE MÁQUINAS E EQUIPAMENTOS	CHI	0,0069000		36,84	0,25
Insumo	00001607	SINAPI	CONJUNTO ARRUELAS DE VEDACAO 5/16" PARA TELHA FIBROCIMENTO (UMA ARRUELA METALICA E UMA ARRUELA PVC - CONICAS)	Material	CJ	1,2700000		0,26	0,33
Insumo	00004302	SINAPI	PARAFUSO ZINCADO ROSCA SOBERBA, CABECA SEXTAVADA, 5/16" X 250 MM, PARA FIXACAO DE TELHA EM MADEIRA	Material	UN	1,2700000		4,00	5,08
Insumo	00007194	SINAPI	TELHA DE FIBROCIMENTO ONDULADA E = 6 MM, DE 2,44 X 1,10 M (SEM AMIANTO)	Material	m²	1,2750000		28,64	36,51
					MO sem LS => Valor do BDI =>	5,14 9,35	LS => 0,00 MO com LS => Valor com BDI =>	5,14 58,82	
					Quant. =>	359,4100000	Preço Total =>	21.140,49	
5.2.2	Código	Banco	Descrição	Tipo	Und	Quant.	Porcent.	Valor Unit	Total
Composição	100113	SBC	COBERTURA EM CHAPA POLICARBONATO ALVEOLAR 10mm	COBERTURAS	m²	1,0000000		100,24	100,24
Insumo	070113	SBC	CHAPA POLICARBONATO ALVEOLAR 10mm CHAPA 2,10x6,0m	Material	m²	1,0500000		95,47	100,24
					MO sem LS => Valor do BDI =>	0,00 18,96	LS => 0,00 MO com LS => Valor com BDI =>	0,00 119,20	
					Quant. =>	31,6000000	Preço Total =>	3.766,72	
5.3	COMPLEMENTOS								20.337,43
5.3.1	Código	Banco	Descrição	Tipo	Und	Quant.	Porcent.	Valor Unit	Total
Composição	94229	SINAPI	CALHA EM CHAPA DE AÇO GALVANIZADO NÚMERO 24, DESENVOLVIMENTO DE 100 CM, INCLUSO TRANSPORTE VERTICAL. AF_07/2019	COBE - COBERTURA	M	1,0000000		161,88	161,88
Composição Auxiliar	88316	SINAPI	SERVENTE COM ENCARGOS COMPLEMENTARES	SEDI - SERVIÇOS DIVERSOS	H	0,6330000		23,23	14,70
Composição Auxiliar	88323	SINAPI	TELHADISTA COM ENCARGOS COMPLEMENTARES	SEDI - SERVIÇOS DIVERSOS	H	0,5390000		31,59	17,02
Composição Auxiliar	93281	SINAPI	GUINCHO ELÉTRICO DE COLUNA, CAPACIDADE 400 KG, COM MOTO FREIO, MOTOR TRIFÁSICO DE 1,25 CV - CHP DIURNO. AF_03/2016	CHOR - CUSTOS HORÁRIOS DE MÁQUINAS E EQUIPAMENTOS	CHP	0,0132000		38,03	0,50

Composição Auxiliar	93282	SINAPI	GUINCHO ELÉTRICO DE COLUNA, CAPACIDADE 400 KG, COM MOTO FREIO, MOTOR TRIFÁSICO DE 1,25 CV - CHI DIURNO. AF_03/2016	CHOR - CUSTOS HORÁRIOS DE MÁQUINAS E EQUIPAMENTOS	CHI	0,0183000		36,84	0,67
Insumo	00000142	SINAPI	SELANTE ELASTICO MONOCOMPONENTE A BASE DE POLIURETANO (PU) PARA JUNTAS DIVERSAS	Material	310ML	0,1610000		33,52	5,39
Insumo	00005061	SINAPI	PREGO DE ACO POLIDO COM CABECA 18 X 27 (2 1/2 X 10)	Material	KG	0,0250000		17,46	0,43
Insumo	00005104	SINAPI	REBITE DE REPUXO EM ALUMINIO VAZADO, DIAMETRO 3,2 X 8 MM DE COMPRIMENTO (1KG = 1025 UNIDADES)	Material	KG	0,0049000		100,92	0,49
Insumo	00013388	SINAPI	SOLDA EM BARRA DE ESTANHO-CHUMBO 50/50	Material	KG	0,1800000		161,76	29,11
Insumo	00040784	SINAPI	CALHA QUADRADA DE CHAPA DE ACO GALVANIZADA NUM 24, CORTE 100 CM	Material	M	1,0500000		89,12	93,57
				MO sem LS => Valor do BDI =>	22,45 30,62	LS =>	0,00 Valor com BDI =>	MO com LS => 22,45 192,50	
						Quant. =>	76,0000000	Preço Total =>	14,630,00
5.3.2	Código	Banco	Descrição	Tipo	Und	Quant.	Porcent.	Valor Unit	Total
Composição	94231	SINAPI	RUFO EM CHAPA DE AÇO GALVANIZADO NÚMERO 24, CORTE DE 25 CM, INCLUSO TRANSPORTE VERTICAL. AF_07/2019	COBE - COBERTURA	M	1,0000000		50,16	50,16
Composição Auxiliar	88316	SINAPI	SERVENTE COM ENCARGOS COMPLEMENTARES	SEDI - SERVIÇOS DIVERSOS	H	0,2070000		23,23	4,80
Composição Auxiliar	88323	SINAPI	TELHADISTA COM ENCARGOS COMPLEMENTARES	SEDI - SERVIÇOS DIVERSOS	H	0,1120000		31,59	3,53
Composição Auxiliar	93281	SINAPI	GUINCHO ELÉTRICO DE COLUNA, CAPACIDADE 400 KG, COM MOTO FREIO, MOTOR TRIFÁSICO DE 1,25 CV - CHP DIURNO. AF_03/2016	CHOR - CUSTOS HORÁRIOS DE MÁQUINAS E EQUIPAMENTOS	CHP	0,0132000		38,03	0,50
Composição Auxiliar	93282	SINAPI	GUINCHO ELÉTRICO DE COLUNA, CAPACIDADE 400 KG, COM MOTO FREIO, MOTOR TRIFÁSICO DE 1,25 CV - CHI DIURNO. AF_03/2016	CHOR - CUSTOS HORÁRIOS DE MÁQUINAS E EQUIPAMENTOS	CHI	0,0183000		36,84	0,67
Insumo	00000142	SINAPI	SELANTE ELASTICO MONOCOMPONENTE A BASE DE POLIURETANO (PU) PARA JUNTAS DIVERSAS	Material	310ML	0,1980000		33,52	6,63
Insumo	00005061	SINAPI	PREGO DE ACO POLIDO COM CABECA 18 X 27 (2 1/2 X 10)	Material	KG	0,0060000		17,46	0,10
Insumo	00005104	SINAPI	REBITE DE REPUXO EM ALUMINIO VAZADO, DIAMETRO 3,2 X 8 MM DE COMPRIMENTO (1KG = 1025 UNIDADES)	Material	KG	0,0012000		100,92	0,12
Insumo	00013388	SINAPI	SOLDA EM BARRA DE ESTANHO-CHUMBO 50/50	Material	KG	0,0450000		161,76	7,27
Insumo	00040873	SINAPI	RUFO INTERNO/EXTERNO DE CHAPA DE ACO GALVANIZADA NUM 24, CORTE 25 CM	Material	M	1,0500000		25,28	26,54
				MO sem LS => Valor do BDI =>	6,46 9,49	LS =>	0,00 Valor com BDI =>	MO com LS => 6,46 59,65	
						Quant. =>	49,8500000	Preço Total =>	2,973,55
5.3.3	Código	Banco	Descrição	Tipo	Und	Quant.	Porcent.	Valor Unit	Total
Composição	94451	SINAPI	CUMEEIRA PARA TELHA DE FIBROCIMENTO ESTRUTURAL E = 6 MM, INCLUSO ACESSÓRIOS DE FIXAÇÃO E IÇAMENTO. AF_07/2019	COBE - COBERTURA	M	1,0000000		93,65	93,65
Composição Auxiliar	88316	SINAPI	SERVENTE COM ENCARGOS COMPLEMENTARES	SEDI - SERVIÇOS DIVERSOS	H	0,0750000		23,23	1,74
Composição Auxiliar	88323	SINAPI	TELHADISTA COM ENCARGOS COMPLEMENTARES	SEDI - SERVIÇOS DIVERSOS	H	0,0610000		31,59	1,92
Composição Auxiliar	93281	SINAPI	GUINCHO ELÉTRICO DE COLUNA, CAPACIDADE 400 KG, COM MOTO FREIO, MOTOR TRIFÁSICO DE 1,25 CV - CHP DIURNO. AF_03/2016	CHOR - CUSTOS HORÁRIOS DE MÁQUINAS E EQUIPAMENTOS	CHP	0,0018000		38,03	0,06
Composição Auxiliar	93282	SINAPI	GUINCHO ELÉTRICO DE COLUNA, CAPACIDADE 400 KG, COM MOTO FREIO, MOTOR TRIFÁSICO DE 1,25 CV - CHI DIURNO. AF_03/2016	CHOR - CUSTOS HORÁRIOS DE MÁQUINAS E EQUIPAMENTOS	CHI	0,0026000		36,84	0,09
Insumo	00001607	SINAPI	CONJUNTO ARRUELAS DE VEDACAO 5/16" PARA TELHA FIBROCIMENTO (UMA ARRUELA METALICA E UMA ARRUELA PVC - CONICAS)	Material	CJ	4,2000000		0,26	1,09
Insumo	00004302	SINAPI	PARAFUSO ZINCADO ROSCA SOBERBA, CABECA SEXTAVADA, 5/16" X 250 MM, PARA FIXACAO DE TELHA EM MADEIRA	Material	UN	4,2000000		4,00	16,80
Insumo	00007216	SINAPI	CUMEEIRA NORMAL PARA TELHA ESTRUTURAL DE FIBROCIMENTO 2 ABAS, E = 6 MM, DE 1050 X 935 MM (SEM AMIANTO)	Material	UN	1,0290000		69,93	71,95
				MO sem LS => Valor do BDI =>	2,60 17,71	LS =>	0,00 Valor com BDI =>	MO com LS => 2,60 111,36	
						Quant. =>	24,5500000	Preço Total =>	2,733,88
6			IMPERMEABILIZAÇÃO						14.747,21
6.1	Código	Banco	Descrição	Tipo	Und	Quant.	Porcent.	Valor Unit	Total
Composição	98556	SINAPI	IMPERMEABILIZAÇÃO DE SUPERFÍCIE COM ARGAMASSA POLIMÉRICA / MEMBRANA ACRÍLICA, 4 DEMÃOS, REFORÇADA COM VÊU DE POLIÉSTER (MAV). AF_09/2023	IMPE - IMPERMEABILIZAÇÕES E PROTEÇÕES DIVERSAS	m²	1,0000000		63,32	63,32
Composição Auxiliar	88243	SINAPI	AJUDANTE ESPECIALIZADO COM ENCARGOS COMPLEMENTARES	SEDI - SERVIÇOS DIVERSOS	H	0,2228000		24,62	5,48
Composição Auxiliar	88270	SINAPI	IMPERMEABILIZADOR COM ENCARGOS COMPLEMENTARES	SEDI - SERVIÇOS DIVERSOS	H	0,9881000		33,71	33,30
Insumo	00000135	SINAPI	ARGAMASSA POLIMERICA IMPERMEABILIZANTE SEMIFLEXIVEL, BICOMPONENTE, A BASE DE CIMENTO E ADITIVOS	Material	KG	4,6154000		3,20	14,76
Insumo	00004030	SINAPI	VEU DE POLIESTER PARA IMPERMEABILIZACAO	Material	m²	1,3513000		7,24	9,78
				MO sem LS => Valor do BDI =>	28,16 11,98	LS =>	0,00 Valor com BDI =>	MO com LS => 28,16 75,30	
						Quant. =>	155,6700000	Preço Total =>	11.721,95
6.2	Código	Banco	Descrição	Tipo	Und	Quant.	Porcent.	Valor Unit	Total
Composição	98555	SINAPI	IMPERMEABILIZAÇÃO DE SUPERFÍCIE COM ARGAMASSA POLIMÉRICA / MEMBRANA ACRÍLICA, 3 DEMÃOS. AF_09/2023	IMPE - IMPERMEABILIZAÇÕES E PROTEÇÕES DIVERSAS	m²	1,0000000		34,77	34,77
Composição Auxiliar	88243	SINAPI	AJUDANTE ESPECIALIZADO COM ENCARGOS COMPLEMENTARES	SEDI - SERVIÇOS DIVERSOS	H	0,1362000		24,62	3,35
Composição Auxiliar	88270	SINAPI	IMPERMEABILIZADOR COM ENCARGOS COMPLEMENTARES	SEDI - SERVIÇOS DIVERSOS	H	0,6039000		33,71	20,35
Insumo	00000135	SINAPI	ARGAMASSA POLIMERICA IMPERMEABILIZANTE SEMIFLEXIVEL, BICOMPONENTE, A BASE DE CIMENTO E ADITIVOS	Material	KG	3,4615000		3,20	11,07
				MO sem LS => Valor do BDI =>	17,21 6,57	LS =>	0,00 Valor com BDI =>	MO com LS => 17,21 41,34	
						Quant. =>	73,1800000	Preço Total =>	3.025,26
7			ESQUADRIAS						174.412,04
7.1			ESQUADRIAS DE MADEIRA						49.054,56
7.1.1			PORTAS DE MADEIRA						49.054,56
7.1.1.1	Código	Banco	Descrição	Tipo	Und	Quant.	Porcent.	Valor Unit	Total
Composição	90844	SINAPI	KIT DE PORTA DE MADEIRA PARA PINTURA, SEMI-OCA (LEVE OU MÉDIA), PADRÃO MÉDIO, 90X210CM, ESPESSURA DE 3,5CM, ITENS INCLUSOS: DOBRADIÇAS, MONTAGEM E INSTALAÇÃO DO BATENTE, FECHADURA COM EXECUÇÃO DO FURO - FORNECIMENTO E INSTALAÇÃO. AF_12/2019	ESQV - ESQUADRIAS/FERRAGENS/VIDROS	UN	1,0000000		1.248,16	1.248,16
Composição Auxiliar	100659	SINAPI	ALIZAR DE 5X1,5CM PARA PORTA FIXADO COM PREGOS, PADRÃO MÉDIO - FORNECIMENTO E INSTALAÇÃO. AF_12/2019	ESQV - ESQUADRIAS/FERRAGENS/VIDROS	M	10,2000000		12,05	122,91
Composição Auxiliar	90806	SINAPI	BATENTE PARA PORTA DE MADEIRA, FIXAÇÃO COM ARGAMASSA, PADRÃO MÉDIO - FORNECIMENTO E INSTALAÇÃO. AF_12/2019	ESQV - ESQUADRIAS/FERRAGENS/VIDROS	UN	1,0000000		435,62	435,62



Composição Auxiliar	90823	SINAPI	PORTA DE MADEIRA PARA PINTURA, SEMI-OCA (LEVE OU MÉDIA), 90X210CM, ESPESSURA DE 3,5CM, INCLUSO DOBRADIÇAS - FORNECIMENTO E INSTALAÇÃO. AF_12/2019	ESQV - ESQUADRIAS/FERRAGENS/VIDR OS	UN	1,0000000		497,57	497,57
Composição Auxiliar	90830	SINAPI	FECHADURA DE EMBUTIR COM CILINDRO, EXTERNA, COMPLETA, ACABAMENTO PADRÃO MÉDIO, INCLUSO EXECUÇÃO DE FURO - FORNECIMENTO E INSTALAÇÃO. AF_12/2019	ESQV - ESQUADRIAS/FERRAGENS/VIDR OS	UN	1,0000000		192,06	192,06
				MO sem LS => 240,63 Valor do BDI => 236,15	LS =>	0,00 Valor com BDI =>	MO com LS =>	240,63 1.484,31	
					Quant. =>	12,0000000	Preço Total =>	17.811,72	
7.1.1.2	Código	Banco	Descrição	Tipo	Und	Quant.	Porcent.	Valor Unit	Total
Composição	90843	SINAPI	KIT DE PORTA DE MADEIRA PARA PINTURA, SEMI-OCA (LEVE OU MÉDIA), PADRÃO MÉDIO, 80X210CM, ESPESSURA DE 3,5CM, ITENS INCLUSOS: DOBRADIÇAS, MONTAGEM E INSTALAÇÃO DO BATENTE, FECHADURA COM EXECUÇÃO DO FURO - FORNECIMENTO E INSTALAÇÃO. AF_12/2019	ESQV - ESQUADRIAS/FERRAGENS/VIDR OS	UN	1,0000000		1.168,70	1.168,70
Composição Auxiliar	100659	SINAPI	ALIZAR DE 5X1,5CM PARA PORTA FIXADO COM PREGOS, PADRÃO MÉDIO - FORNECIMENTO E INSTALAÇÃO. AF_12/2019	ESQV - ESQUADRIAS/FERRAGENS/VIDR OS	M	10,0000000		12,05	120,50
Composição Auxiliar	90806	SINAPI	BATENTE PARA PORTA DE MADEIRA, FIXAÇÃO COM ARGAMASSA, PADRÃO MÉDIO - FORNECIMENTO E INSTALAÇÃO. AF_12/2019	ESQV - ESQUADRIAS/FERRAGENS/VIDR OS	UN	1,0000000		435,62	435,62
Composição Auxiliar	90822	SINAPI	PORTA DE MADEIRA PARA PINTURA, SEMI-OCA (LEVE OU MÉDIA), 80X210CM, ESPESSURA DE 3,5CM, INCLUSO DOBRADIÇAS - FORNECIMENTO E INSTALAÇÃO. AF_12/2019	ESQV - ESQUADRIAS/FERRAGENS/VIDR OS	UN	1,0000000		420,52	420,52
Composição Auxiliar	90830	SINAPI	FECHADURA DE EMBUTIR COM CILINDRO, EXTERNA, COMPLETA, ACABAMENTO PADRÃO MÉDIO, INCLUSO EXECUÇÃO DE FURO - FORNECIMENTO E INSTALAÇÃO. AF_12/2019	ESQV - ESQUADRIAS/FERRAGENS/VIDR OS	UN	1,0000000		192,06	192,06
				MO sem LS => 236,36 Valor do BDI => 221,11	LS =>	0,00 Valor com BDI =>	MO com LS =>	236,36 1.389,81	
					Quant. =>	10,0000000	Preço Total =>	13.898,10	
7.1.1.3	Código	Banco	Descrição	Tipo	Und	Quant.	Porcent.	Valor Unit	Total
Composição	110015	SBC	PORTA COMPLETA MADEIRA 1 FL.1,20x2,10m-INTERNA	ESQUADRIAS DE MADEIRA	UN	1,0000000		1.046,08	1.046,08
Insumo	000050	SBC	CIMENTO PORTLAND CP III 32RS NBR 11578 (quilo)	Material	KG	6,9120000		0,78	5,39
Insumo	000100	SBC	AREIA GROSSA LAVADA	Material	m³	0,0160000		113,17	1,81
Insumo	001349	SBC	ALIZAR/MOLDURA MADEIRA DE LEI 1,5x4,5cm PARA PINTURA	Material	M	11,1600000		10,15	113,27
Insumo	002203	SBC	TACO DE MADEIRA PARA FIXACAO DE ESQUADRIAS/CAIXILHOS	Material	UN	8,0000000		1,45	11,60
Insumo	004776	SBC	PREGO FERRO GALVANIZADO 19x36 (109 un/kg)	Material	KG	0,1100000		31,99	3,51
Insumo	008624	SBC	ADUELA/MARCO/BATENTE MADEIRA 3,5x14cm P/PINTURA	Material	M	5,7500000		45,49	261,56
Insumo	014213	SBC	PREGO FERRO GALVANIZADO 15x15 (636 un/kg)	Material	KG	0,0300000		17,32	0,51
Insumo	080106	SBC	PORTA MADEIRA LISA 1,20x2,10m	Material	UN	1,0000000		541,50	541,50
Insumo	093360	SBC	CARPINTEIRO DE ESQUADRIA	Mão de Obra	H	3,2890000		21,79	71,66
Insumo	099449	SBC	AJUDANTE DE CARPINTEIRO	Mão de Obra	H	2,5580000		13,79	35,27
				MO sem LS => 106,93 Valor do BDI => 197,91	LS =>	0,00 Valor com BDI =>	MO com LS =>	106,93 1.243,99	
					Quant. =>	1,0000000	Preço Total =>	1.243,99	
7.1.1.4	Código	Banco	Descrição	Tipo	Und	Quant.	Porcent.	Valor Unit	Total
Composição	23.08.242	CPOS/CDH U	Porta lisa de correr suspensa em madeira com batente	23,08	m²	1,0000000		611,10	611,10
Insumo	B.01.000.01011	CPOS/CDH U	Carpinteiro	Mão de Obra	H	1,5000000		26,09	39,13
Insumo	D.04.000.03000	CPOS/CDH U	Porta lisa de correr suspensa em madeira Curupixá, freijo, com batente e trilho na parte superior	Material	m²	1,0000000		571,97	571,97
				MO sem LS => 39,13 Valor do BDI => 115,62	LS =>	0,00 Valor com BDI =>	MO com LS =>	39,13 726,72	
					Quant. =>	14,3900000	Preço Total =>	10.457,50	
7.1.1.5	Código	Banco	Descrição	Tipo	Und	Quant.	Porcent.	Valor Unit	Total
Composição	00000013	Próprio	PORTA DE MADEIRA COM VIDRO, 2 FOLHAS, ABERTURA DE GIRO COM ACABAMENTO EM PINTURA BRANCA	ESQV - ESQUADRIAS/FERRAGENS/VIDR	UN	1,0000000		2.654,15	2.654,15
Composição Auxiliar	110271	SBC	PORTA COMPLETA MADEIRA 2 FL.1,40x2,10m PARA VIDRO	ESQUADRIAS DE MADEIRA	UN	0,8570000		3.097,03	2.654,15
				MO sem LS => 119,04 Valor do BDI => 502,16	LS =>	0,00 Valor com BDI =>	MO com LS =>	119,04 3.156,31	
					Quant. =>	1,0000000	Preço Total =>	3.156,31	
7.1.1.6	Código	Banco	Descrição	Tipo	Und	Quant.	Porcent.	Valor Unit	Total
Composição	110016	SBC	PORTA COMPLETA MADEIRA 2 FL.1,60x2,10m LISA FER.VAI-E-VEM	ESQUADRIAS DE MADEIRA	UN	1,0000000		1.045,64	1.045,64
Insumo	000050	SBC	CIMENTO PORTLAND CP III 32RS NBR 11578 (quilo)	Material	KG	6,9120000		0,78	5,39
Insumo	000100	SBC	AREIA GROSSA LAVADA	Material	m³	0,0160000		113,17	1,81
Insumo	000699	SBC	PORTA MADEIRA LISA PINTURA 0,80x2,10m	Material	UN	2,0000000		145,00	290,00
Insumo	001349	SBC	ALIZAR/MOLDURA MADEIRA DE LEI 1,5x4,5cm PARA PINTURA	Material	M	12,5400000		10,15	127,28
Insumo	002203	SBC	TACO DE MADEIRA PARA FIXACAO DE ESQUADRIAS/CAIXILHOS	Material	UN	10,0000000		1,45	14,50
Insumo	004776	SBC	PREGO FERRO GALVANIZADO 19x36 (109 un/kg)	Material	KG	0,1100000		31,99	3,51
Insumo	008624	SBC	ADUELA/MARCO/BATENTE MADEIRA 3,5x14cm P/PINTURA	Material	M	6,2700000		45,49	285,22
Insumo	014213	SBC	PREGO FERRO GALVANIZADO 15x15 (636 un/kg)	Material	KG	0,0300000		17,32	0,51
Insumo	014241	SBC	DOBRADICA VAI-E-VEM 3" METAL CROMADO UNIAO MUNDIAL	Material	UN	2,0000000		91,35	182,70
Insumo	093360	SBC	CARPINTEIRO DE ESQUADRIA	Mão de Obra	H	4,1640000		21,79	90,73
Insumo	099449	SBC	AJUDANTE DE CARPINTEIRO	Mão de Obra	H	3,1900000		13,79	43,99
				MO sem LS => 134,72 Valor do BDI => 197,83	LS =>	0,00 Valor com BDI =>	MO com LS =>	134,72 1.243,47	
					Quant. =>	2,0000000	Preço Total =>	2.486,94	
7.2			ESQUADRIAS DE ALUMÍNIO						76.788,45
7.2.1			PORTAS DE ALUMÍNIO						50.884,60
7.2.1.1	Código	Banco	Descrição	Tipo	Und	Quant.	Porcent.	Valor Unit	Total
Composição	91338	SINAPI	PORTA DE ALUMÍNIO DE ABRIR COM LAMBRI, COM GUARNIÇÃO, FIXAÇÃO COM PARAFUSOS - FORNECIMENTO E INSTALAÇÃO. AF_12/2019	ESQV - ESQUADRIAS/FERRAGENS/VIDR OS	m²	1,0000000		556,10	556,10
Composição Auxiliar	88309	SINAPI	PEDREIRO COM ENCARGOS COMPLEMENTARES	SEDI - SERVIÇOS DIVERSOS	H	0,3563000		32,27	11,49

Composição Auxiliar	88316	SINAPI	SERVENTE COM ENCARGOS COMPLEMENTARES	SEDI - SERVIÇOS DIVERSOS	H	0,1779000		23,23	4,13
Insumo	00000142	SINAPI	SELANTE ELASTICO MONOCOMPONENTE A BASE DE POLIURETANO (PU) PARA JUNTAS DIVERSAS	Material	310ML	0,8829000		33,52	29,59
Insumo	00004914	SINAPI	PORTA DE ABRIR EM ALUMINIO COM LAMBRI HORIZONTAL/LAMINADA, ACABAMENTO ANODIZADO NATURAL, SEM GUARNICAO/ALIZAR/VISTA	Material	m²	1,0000000		395,00	395,00
Insumo	00007568	SINAPI	BUCHA DE NYLON SEM ABA S10, COM PARAFUSO DE 6,10 X 65 MM EM ACO ZINCADO COM ROSCA SOBERBA, CABECA CHATA E FENDA PHILLIPS	Material	UN	4,8166000		0,61	2,93
Insumo	00036888	SINAPI	GUARNICAO / MOLDURA / ARREIMATE DE ACABAMENTO PARA ESQUADRIA, EM ALUMINIO PERFIL 25, ACABAMENTO ANODIZADO BRANCO OU BRILHANTE, PARA 1 FACE	Material	M	6,8504000		16,49	112,96
				MO sem LS =>	10,94	LS =>	0,00	MO com LS =>	10,94
				Valor do BDI =>	105,21		Valor com BDI =>	661,31	
						Quant. =>	9,87000000	Preço Total =>	6.527,12
7.2.1.2	Código	Banco	Descrição	Tipo	Und	Quant.	Porcent.	Valor Unit	Total
Composição	25.02.110	CPOS/CDH U	Porta veneziana de abrir em alumínio, sob medida	25,02	m²	1,0000000		1.116,54	1.116,54
Insumo	B.01.000.01013	CPOS/CDH U	Pedreiro	Mão de Obra	H	3,0000000		26,09	78,27
Insumo	B.01.000.01014	CPOS/CDH U	Servente	Mão de Obra	H	3,0000000		21,43	64,29
Insumo	B.04.000.02050	CPOS/CDH U	Areia média lavada (a granel caçamba fechada)	Material	m³	0,0072000		167,70	1,20
Insumo	B.02.000.02050	CPOS/CDH U	Cimento CPII-E-32 (sacos de 50 kg)	Material	KG	2,0300000		0,61	1,23
Insumo	H.05.000.03112 0	CPOS/CDH U	Porta em alumínio anodizado fosco L 30, tipo veneziana de giro, completa com batente e ferragem, sob medida com referência 90 cm x 185 cm	Material	m²	1,0000000		971,55	971,55
				MO sem LS =>	142,56	LS =>	0,00	MO com LS =>	142,56
				Valor do BDI =>	211,24		Valor com BDI =>	1.327,78	
						Quant. =>	6,93000000	Preço Total =>	9.201,51
7.2.1.3	Código	Banco	Descrição	Tipo	Und	Quant.	Porcent.	Valor Unit	Total
Composição	14.003.0205-0	EMOP	PORTA DE ALUMINIO ANODIZADO AO NATURAL,EM 2 FOLHAS DE ABRIR, TENDO 1 CONTRAPINAZIO DIVIDINDO A ESQUADRIA EM 2 VAZIOS PARA VIDRO,EM PERFIS SERIE 25,EXCLUSIVE FECHADURA,FORNECIMENTO E COLOCACAO	14	m²	1,0000000		1.143,16	1.143,16
Insumo	00022	EMOP	ALUMINIO EM PERFIL TUBULAR EXTRUDADO, LI GA COMUM	Material	KG	23,0000000	39,0000000	30,90	987,87
Insumo	01999	EMOP	MAO-DE-OBRA DE SERVENTE DA CONSTRUCAO CI VIL, INCLUSIVE ENCARGOS SOCIAIS	Mão de Obra	H	3,0000000	3,0000000	20,19	62,38
Insumo	06913	EMOP	MAO-DE-OBRA DE SERRALHEIRO DA CONSTRUCAO CIVIL, INCLUSIVE ENCARGOS SOCIAIS	Mão de Obra	H	3,0000000	3,0000000	30,07	92,91
				MO sem LS =>	155,29	LS =>	0,00	MO com LS =>	155,29
				Valor do BDI =>	216,28		Valor com BDI =>	1.359,44	
						Quant. =>	20,28000000	Preço Total =>	27.569,44
7.2.1.4	Código	Banco	Descrição	Tipo	Und	Quant.	Porcent.	Valor Unit	Total
Composição	112618	SBC	PORTAO DE CORRER EM ALUMINIO PINTURA ELETROSTATICA BRANCA	ESQUADRIAS DE ALUMINIO	m²	1,0000000		770,08	770,08
Insumo	000050	SBC	CIMENTO PORTLAND CP III 32RS NBR 11578 (quilo)	Material	KG	2,4000000		0,78	1,87
Insumo	000100	SBC	AREIA GROSSA LAVADA	Material	m³	0,0050000		113,17	0,56
Insumo	008644	SBC	SISTEMA DE PORTA DE CORRER 1 FOLHA 135 4 RODAS COM TRILHO	Material	M	2,2000000		70,45	154,99
Insumo	087329	SBC	PORTAO DE CORRER EM ALUMINIO PINTURA ELETROSTATICA BRANCA	Material	m²	1,0000000		441,60	441,60
Insumo	099230	SBC	SERRALHEIRO	Mão de Obra	H	4,0760000		28,18	114,86
Insumo	099662	SBC	AJUDANTE DE SERRALHEIRO	Mão de Obra	H	4,0760000		13,79	56,20
				MO sem LS =>	171,06	LS =>	0,00	MO com LS =>	171,06
				Valor do BDI =>	145,69		Valor com BDI =>	915,77	
						Quant. =>	4,70000000	Preço Total =>	4.304,11
7.2.1.5	Código	Banco	Descrição	Tipo	Und	Quant.	Porcent.	Valor Unit	Total
Composição	112370	SBC	PORTA ALUMINIO ANODIZADO NATURAL 1 FOLHA DE ABRIR	ESQUADRIAS DE ALUMINIO	m²	1,0000000		1.095,32	1.095,32
Insumo	000050	SBC	CIMENTO PORTLAND CP III 32RS NBR 11578 (quilo)	Material	KG	1,2000000		0,78	0,93
Insumo	000100	SBC	AREIA GROSSA LAVADA	Material	m³	0,0020000		113,17	0,22
Insumo	001328	SBC	PORTA 1 FOLHA LAMBRI ALUMINIO NATURAL LINHA 25	Material	m²	1,0000000		516,93	516,93
Insumo	099230	SBC	SERRALHEIRO	Mão de Obra	H	13,1540000		28,18	370,67
Insumo	099662	SBC	AJUDANTE DE SERRALHEIRO	Mão de Obra	H	14,9800000		13,79	206,57
				MO sem LS =>	577,24	LS =>	0,00	MO com LS =>	577,24
				Valor do BDI =>	207,23		Valor com BDI =>	1.302,55	
						Quant. =>	2,52000000	Preço Total =>	3.282,42
7.2.2			JANELAS DE ALUMÍNIO						25.903,85
7.2.2.1	Código	Banco	Descrição	Tipo	Und	Quant.	Porcent.	Valor Unit	Total
Composição	94569	SINAPI	JANELA DE ALUMÍNIO TIPO MAXIM-AR, COM VIDROS, BATENTE E FERRAGENS. EXCLUSIVE ALIZAR, ACABAMENTO E CONTRAMARCO. FORNECIMENTO E INSTALAÇÃO. AF_12/2019	ESQUADRIAS/FERRAGENS/VIDR OS	m²	1,0000000		452,80	452,80
Composição Auxiliar	88309	SINAPI	PEDREIRO COM ENCARGOS COMPLEMENTARES	SEDI - SERVIÇOS DIVERSOS	H	1,7070000		32,27	55,08
Composição Auxiliar	88316	SINAPI	SERVENTE COM ENCARGOS COMPLEMENTARES	SEDI - SERVIÇOS DIVERSOS	H	0,8530000		23,23	19,81
Insumo	00004377	SINAPI	PARAFUSO DE ACO ZINCADO COM ROSCA SOBERBA, CABECA CHATA E FENDA SIMPLES, DIAMETRO 4,2 MM, COMPRIMENTO * 32 * MM	Material	UN	24,4000000		0,21	5,12
Insumo	00034381	SINAPI	JANELA MAXIM AR, EM ALUMINIO PERFIL 25, 60 X 80 CM (A X L), ACABAMENTO BRANCO OU BRILHANTE, BATENTE DE 4 A 5 CM, COM VIDRO 4 MM, SEM GUARNICAO/ALIZAR	Material	UN	2,0833000		165,69	345,18
Insumo	00039961	SINAPI	SILICONE ACETICO USO GERAL INCOLOR 280 G	Material	UN	1,2467000		22,15	27,61
				MO sem LS =>	52,47	LS =>	0,00	MO com LS =>	52,47
				Valor do BDI =>	85,66		Valor com BDI =>	538,46	
						Quant. =>	25,64000000	Preço Total =>	13.806,11
7.2.2.2	Código	Banco	Descrição	Tipo	Und	Quant.	Porcent.	Valor Unit	Total
Composição	100674	SINAPI	JANELA FIXA DE ALUMÍNIO PARA VIDRO, COM VIDRO, BATENTE E FERRAGENS. EXCLUSIVE ACABAMENTO, ALIZAR E CONTRAMARCO. FORNECIMENTO E INSTALAÇÃO. AF_12/2019	ESQUADRIAS/FERRAGENS/VIDR OS	m²	1,0000000		454,98	454,98
Composição Auxiliar	88309	SINAPI	PEDREIRO COM ENCARGOS COMPLEMENTARES	SEDI - SERVIÇOS DIVERSOS	H	0,7200000		32,27	23,23
Composição Auxiliar	88316	SINAPI	SERVENTE COM ENCARGOS COMPLEMENTARES	SEDI - SERVIÇOS DIVERSOS	H	0,3600000		23,23	8,36

Insumo	00000599	SINAPI	JANELA FIXA, EM ALUMINIO PERFIL 20, 60 X 80 CM (A X L), BATENTE/REQUADRO DE 3 A 14 CM, COM VIDRO 4 MM, SEM GUARNICA/OALIZAR, ACABAMENTO ALUM BRANCO OU BRILHANTE	Material	m²	1,0000000		410,35	410,35
Insumo	00004377	SINAPI	PARAFUSO DE ACO ZINCADO COM ROSCA SOBERBA, CABECA CHATA E FENDA SIMPLES, DIAMETRO 4,2 MM, COMPRIMENTO * 32 * MM	Material	UN	17,4130000		0,21	3,65
Insumo	00039961	SINAPI	SILICONE ACETICO USO GERAL INCOLOR 280 G	Material	UN	0,4240000		22,15	9,39
				MO sem LS =>	22,12	LS =>	0,00	MO com LS =>	22,12
				Valor do BDI =>	86,08			Valor com BDI =>	541,06
						Quant. =>	1,3500000	Preço Total =>	730,43
7.2.2.3	Código	Banco	Descrição	Tipo	Und	Quant.	Porcent.	Valor Unit	Total
Composição	94573	SINAPI	JANELA DE ALUMÍNIO DE CORRER COM 4 FOLHAS PARA VIDROS, COM VIDROS, BATENTE, ACABAMENTO COM ACETATO OU BRILHANTE E FERRAGENS. EXCLUSIVE ALIZAR E CONTRAMARCO. FORNECIMENTO E INSTALAÇÃO. AF_12/2019	ESQV - ESQUADRIAS/FERRAGENS/VIDROS	m²	1,0000000		267,98	267,98
Composição Auxiliar	88309	SINAPI	PEDREIRO COM ENCARGOS COMPLEMENTARES	SEDI - SERVIÇOS DIVERSOS	H	0,9600000		32,27	30,97
Composição Auxiliar	88316	SINAPI	SERVEnte COM ENCARGOS COMPLEMENTARES	SEDI - SERVIÇOS DIVERSOS	H	0,4800000		23,23	11,15
Insumo	00004377	SINAPI	PARAFUSO DE ACO ZINCADO COM ROSCA SOBERBA, CABECA CHATA E FENDA SIMPLES, DIAMETRO 4,2 MM, COMPRIMENTO * 32 * MM	Material	UN	7,3000000		0,21	1,53
Insumo	00034364	SINAPI	JANELA DE CORRER, EM ALUMINIO PERFIL 25, 120 X 150 CM (A X L), 4 FLS, BANDEIRA COM BASCULA, ACABAMENTO BRANCO OU BRILHANTE, BATENTE/REQUADRO DE 6 A 14 CM, COM VIDRO 4 MM, SEM GUARNICA/OALIZAR	Material	UN	0,5560000		381,18	211,93
Insumo	00039961	SINAPI	SILICONE ACETICO USO GERAL INCOLOR 280 G	Material	UN	0,5600000		22,15	12,40
				MO sem LS =>	29,51	LS =>	0,00	MO com LS =>	29,51
				Valor do BDI =>	50,70			Valor com BDI =>	318,68
						Quant. =>	35,6700000	Preço Total =>	11.367,31
7.3			ESQUADRIAS METÁLICAS						2.433,65
7.3.1			PORTAS METÁLICAS						2.433,65
7.3.1.1	Código	Banco	Descrição	Tipo	Und	Quant.	Porcent.	Valor Unit	Total
Composição	12098	ORSE	Porta corta fogo, de abrir, 02 folhas, em chapa de aço galvanizado nº24, batente em chapa nº18, classe 90, isolante em manta cerâmica incombustível e=5cm, dobradiças tipo helicoidal em aço 1010/1020, e fechadura reversível sem chave	Esquadrias de Ferro	m²	1,0000000		649,68	649,68
Composição Auxiliar	10549	ORSE	Encargos Complementares - Servente	Provisórios	h	1,9000000		3,79	7,20
Composição Auxiliar	10550	ORSE	Encargos Complementares - Pedreiro	Provisórios	h	2,3800000		3,66	8,71
Insumo	00000370/SINAPI	ORSE	Areia media - posto jazida/fornecedor (retirado na jazida, sem transporte)	Material	m³	0,0100000		110,00	1,10
Insumo	00001379/SINAPI	ORSE	Cimento portland composto cp ii-32	Material	kg	4,6000000		0,78	3,58
Insumo	00004721/SINAPI	ORSE	Pedra britada n. 1 (9,5 a 19 mm) posto pedra/fornecedor,sem frete	Material	m³	0,0100000		130,01	1,30
Insumo	00004750/SINAPI	ORSE	Pedreiro (horista)	Mão de Obra	h	2,3800000		19,11	45,48
Insumo	00006111/SINAPI	ORSE	Servente de obras (horista)	Mão de Obra	h	1,9000000		13,65	25,93
Insumo	12929	ORSE	Porta corta fogo, duas folhas, abrir, classe P90, da DKS ou similar - inclusive batente	Material	m²	1,0000000		556,38	556,38
				MO sem LS =>	71,41	LS =>	0,00	MO com LS =>	71,41
				Valor do BDI =>	122,91			Valor com BDI =>	772,59
						Quant. =>	3,1500000	Preço Total =>	2.433,65
7.4			ACESSÓRIOS						46.135,38
7.4.1	Código	Banco	Descrição	Tipo	Und	Quant.	Porcent.	Valor Unit	Total
Composição	28.20.650	CPOS/CDHU	Puxador duplo em aço inoxidável, para porta de madeira, alumínio ou vidro, de 350 mm	28,2	UN	1,0000000		472,85	472,85
Insumo	B.01.000.01014	CPOS/CDHU	Ajudante serralheiro	Mão de Obra	H	1,5000000		21,43	32,14
Insumo	B.01.000.01014	CPOS/CDHU	Serralheiro	Mão de Obra	H	1,5000000		34,03	51,04
Insumo	H.08.000.031658	CPOS/CDHU	Puxador duplo para porta de madeira, alumínio ou vidro, ref. Dorma Manet de 350mm da Dorma ou equivalente	Material	UN	1,0000000		389,67	389,67
				MO sem LS =>	83,18	LS =>	0,00	MO com LS =>	83,18
				Valor do BDI =>	89,46			Valor com BDI =>	562,31
						Quant. =>	7,0000000	Preço Total =>	3.936,17
7.4.2	Código	Banco	Descrição	Tipo	Und	Quant.	Porcent.	Valor Unit	Total
Composição	13110	ORSE	Barra de apoio, reta, fixa, em aço inox, l=40cm, d=1 1/4", Jackwal ou similar	Louças e Metais Sanitários	un	1,0000000		111,72	111,72
Composição Auxiliar	10550	ORSE	Encargos Complementares - Pedreiro	Provisórios	h	0,3000000		3,66	1,09
Insumo	00004750/SINAPI	ORSE	Pedreiro (horista)	Mão de Obra	h	0,3000000		19,11	5,73
Insumo	2062	ORSE	Barra de apoio, reta, fixa, em aço inox, l=40cm, d=1 1/4" - Jackwal ou similar	Material	un	1,0000000		104,90	104,90
				MO sem LS =>	5,73	LS =>	0,00	MO com LS =>	5,73
				Valor do BDI =>	21,13			Valor com BDI =>	132,85
						Quant. =>	7,0000000	Preço Total =>	929,95
7.4.3	Código	Banco	Descrição	Tipo	Und	Quant.	Porcent.	Valor Unit	Total
Composição	112597	SBC	ALIZAR ALUMINIO PINTURA ELETROSTATICA BRANCA	ESQUADRIAS DE ALUMINIO	M	1,0000000		75,89	75,89
Insumo	001609	SBC	ALIZAR/ PERFIL ARREMATE M18 18mm BRANCO TEXTURIZADO	Material	M	1,1000000		11,50	12,65
Insumo	099230	SBC	SERRALHEIRO	Mão de Obra	H	1,5070000		28,18	42,46
Insumo	099662	SBC	AJUDANTE DE SERRALHEIRO	Mão de Obra	H	1,5070000		13,79	20,78
				MO sem LS =>	63,24	LS =>	0,00	MO com LS =>	63,24
				Valor do BDI =>	14,35			Valor com BDI =>	90,24
						Quant. =>	233,3400000	Preço Total =>	21.056,60
7.4.4	Código	Banco	Descrição	Tipo	Und	Quant.	Porcent.	Valor Unit	Total
Composição	140560	SBC	MOLA AEREA COM CALHA/BRACO DESLIZANTE	FERRAGENS	UN	1,0000000		1.763,21	1.763,21
Insumo	036546	SBC	MOLA AEREA UD94 COM CALHA/BRACO DESLIZANTE UDINESE	Material	UN	1,0000000		1.738,00	1.738,00
Insumo	099360	SBC	CARPINTEIRO DE ESQUADRIA	Mão de Obra	H	0,7090000		21,79	15,44
Insumo	099449	SBC	AJUDANTE DE CARPINTEIRO	Mão de Obra	H	0,7090000		13,79	9,77
				MO sem LS =>	25,21	LS =>	0,00	MO com LS =>	25,21
				Valor do BDI =>	333,59			Valor com BDI =>	2.096,80

					Quant. =>	4,00000000	Preço Total =>	8.387,20		
7.4.5	Código	Banco	Descrição	Tipo	Und	Quant.	Porcent.	Valor Unit	Total	
Composição	28.01.550	CPOS/CDH U	Fechadura com maçaneta tipo alavanca em aço inoxidável, para porta externa	28,01	UN	1,00000000		319,80	319,80	
Insumo	B.01.000.01011	CPOS/CDH U	Ajudante de carpinteiro	Mão de Obra	H	1,50000000		21,43	32,14	
Insumo	B.01.000.01011	CPOS/CDH U	Carpinteiro	Mão de Obra	H	1,50000000		26,09	39,13	
Insumo	H.08.000.035019	CPOS/CDH U	Fechadura com maçaneta tipo alavanca em aço inoxidável e rozeta, ref. Victória Ecoinox 882 IXE externa da Pado ou equivalente	Material	UN	1,00000000		248,53	248,53	
					MO sem LS =>	71,27	MO com LS =>	71,27		
					Valor do BDI =>	60,50	Valor com BDI =>	380,30		
					Quant. =>	23,00000000	Preço Total =>	8.746,90		
7.4.6	Código	Banco	Descrição	Tipo	Und	Quant.	Porcent.	Valor Unit	Total	
Composição	100709	SINAPI	DOBRADIÇA EM AÇO/FERRO, 3" X 2 1/2", E=1,9 A 2MM, SEN ANEL, CROMADO OU ZINCADO, TAMPA BOLA, COM PARAFUSOS. AF_12/2019	ESQV - ESQUADRIAS/FERRAGENS/VIDROS	UN	1,00000000		65,35	65,35	
Composição Auxiliar	88261	SINAPI	CARPINTEIRO DE ESQUADRIA COM ENCARGOS COMPLEMENTARES	SEDI - SERVIÇOS DIVERSOS	H	0,91600000		30,84	28,24	
Composição Auxiliar	88316	SINAPI	SERVENTE COM ENCARGOS COMPLEMENTARES	SEDI - SERVIÇOS DIVERSOS	H	0,45800000		23,23	10,63	
Insumo	00002420	SINAPI	DOBRADICA EM AÇO/FERRO, 3" X 2 1/2", E= 1,9 A 2 MM, SEM ANEL, CROMADO OU ZINCADO, TAMPA BOLA, COM PARAFUSOS	Material	UN	1,00000000		26,48	26,48	
					MO sem LS =>	26,97	MO com LS =>	26,97		
					Valor do BDI =>	12,36	Valor com BDI =>	77,71		
					Quant. =>	37,00000000	Preço Total =>	2.875,27		
7.4.7	Código	Banco	Descrição	Tipo	Und	Quant.	Porcent.	Valor Unit	Total	
Composição	110108	SBC	GUICHE COM REQUADRO EM MADEIRA DE LEI - VASADO	ESQUADRIAS DE MADEIRA	m²	1,00000000		379,90	379,90	
Insumo	000050	SBC	CIMENTO PORTLAND CP III 32RS NBR 11578 (quilo)	Material	KG	1,79300000		0,78	1,39	
Insumo	000100	SBC	AREIA GROSSA LAVADA	Material	m³	0,00400000		113,17	0,45	
Insumo	001349	SBC	ALIZAR/MOLDURA MADEIRA DE LEI 1,5x4,5cm PARA PINTURA	Material	M	5,95300000		10,15	60,42	
Insumo	001450	SBC	PREGO FERRO GALVANIZADO 16x24 (285 un/kg)	Material	KG	0,03700000		23,69	0,87	
Insumo	002203	SBC	TACO DE MADEIRA PARA FIXACAO DE ESQUADRIAS/CAIXILHOS	Material	UN	1,86000000		1,45	2,69	
Insumo	008624	SBC	ADUELA/MARCO/BATENTE MADEIRA 3,5x14cm P/PINTURA	Material	M	2,97700000		45,49	135,42	
Insumo	099050	SBC	PEDREIRO	Mão de Obra	H	1,86100000		21,79	40,55	
Insumo	099360	SBC	CARPINTEIRO DE ESQUADRIA	Mão de Obra	H	3,36700000		21,79	73,36	
Insumo	099449	SBC	AJUDANTE DE CARPINTEIRO	Mão de Obra	H	2,83500000		13,79	39,09	
Insumo	099900	SBC	SERVENTE	Mão de Obra	H	1,86100000		13,79	25,66	
					MO sem LS =>	178,66	MO com LS =>	178,66		
					Valor do BDI =>	71,87	Valor com BDI =>	451,77		
					Quant. =>	0,45000000	Preço Total =>	203,29		
8	REVESTIMENTO DE PAREDE								72.836,22	
8.1	REVESTIMENTO ARGAMASSADO								62.560,02	
8.1.1	Código	Banco	Descrição	Tipo	Und	Quant.	Porcent.	Valor Unit	Total	
Composição	87905	SINAPI	CHAPISCO APLICADO EM ALVENARIA (COM PRESENÇA DE VÃOS) E ESTRUTURAS DE CONCRETO DE FACHADA, COM COLHER DE PEDREIRO. ARGAMASSA TRAÇO 1:3 COM PREPARO EM BETONEIRA 400L. AF_10/2022	REVE - REVESTIMENTO E TRATAMENTO DE SUPERFÍCIES	m²	1,00000000		9,19	9,19	
Composição Auxiliar	87313	SINAPI	ARGAMASSA TRAÇO 1:3 (EM VOLUME DE CIMENTO E AREIA GROSSA ÚMIDA) PARA CHAPISCO CONVENCIONAL, PREPARO MECÂNICO COM BETONEIRA 400 L. AF_08/2019	SEDI - SERVIÇOS DIVERSOS	m³	0,00370000		622,01	2,30	
Composição Auxiliar	88309	SINAPI	PEDREIRO COM ENCARGOS COMPLEMENTARES	SEDI - SERVIÇOS DIVERSOS	H	0,17240000		32,27	5,56	
Composição Auxiliar	88316	SINAPI	SERVENTE COM ENCARGOS COMPLEMENTARES	SEDI - SERVIÇOS DIVERSOS	H	0,05750000		23,23	1,33	
					MO sem LS =>	5,38	MO com LS =>	5,38		
					Valor do BDI =>	1,73	Valor com BDI =>	10,92		
					Quant. =>	1,453,38000000	Preço Total =>	15.870,90		
8.1.2	Código	Banco	Descrição	Tipo	Und	Quant.	Porcent.	Valor Unit	Total	
Composição	104958	SINAPI	MASSA ÚNICA, EM ARGAMASSA TRAÇO 1:2:8 PREPARO MECÂNICO, APLICADA MANUALMENTE EM PAREDES INTERNAS DE AMBIENTES COM ÁREA MAIOR QUE 10M², E = 10MM, COM TALISCAS. AF_03/2024	REVE - REVESTIMENTO E TRATAMENTO DE SUPERFÍCIES	m²	1,00000000		27,06	27,06	
Composição Auxiliar	87292	SINAPI	ARGAMASSA TRAÇO 1:2:8 (EM VOLUME DE CIMENTO, CAL E AREIA MÉDIA ÚMIDA) PARA EMBOÇO/MASSA ÚNICA/ASSENTAMENTO DE ALVENARIA DE VEDAÇÃO, PREPARO MECÂNICO COM BETONEIRA 400 L. AF_08/2019	SEDI - SERVIÇOS DIVERSOS	m³	0,01940000		724,20	14,04	
Composição Auxiliar	88309	SINAPI	PEDREIRO COM ENCARGOS COMPLEMENTARES	SEDI - SERVIÇOS DIVERSOS	H	0,29710000		32,27	9,58	
Composição Auxiliar	88316	SINAPI	SERVENTE COM ENCARGOS COMPLEMENTARES	SEDI - SERVIÇOS DIVERSOS	H	0,14850000		23,23	3,44	
					MO sem LS =>	11,93	MO com LS =>	11,93		
					Valor do BDI =>	5,11	Valor com BDI =>	32,17		
					Quant. =>	1,375,61000000	Preço Total =>	44.253,37		
8.1.3	Código	Banco	Descrição	Tipo	Und	Quant.	Porcent.	Valor Unit	Total	
Composição	87553	SINAPI	EMBOÇO, EM ARGAMASSA TRAÇO 1:2:8, PREPARO MECÂNICO, APLICADO MANUALMENTE EM PAREDES INTERNAS DE AMBIENTES COM ÁREA MAIOR QUE 10M², E = 10MM, COM TALISCAS. AF_03/2024	REVE - REVESTIMENTO E TRATAMENTO DE SUPERFÍCIES	m²	1,00000000		26,34	26,34	
Composição Auxiliar	87292	SINAPI	ARGAMASSA TRAÇO 1:2:8 (EM VOLUME DE CIMENTO, CAL E AREIA MÉDIA ÚMIDA) PARA EMBOÇO/MASSA ÚNICA/ASSENTAMENTO DE ALVENARIA DE VEDAÇÃO, PREPARO MECÂNICO COM BETONEIRA 400 L. AF_08/2019	SEDI - SERVIÇOS DIVERSOS	m³	0,01940000		724,20	14,04	
Composição Auxiliar	88309	SINAPI	PEDREIRO COM ENCARGOS COMPLEMENTARES	SEDI - SERVIÇOS DIVERSOS	H	0,28050000		32,27	9,05	
Composição Auxiliar	88316	SINAPI	SERVENTE COM ENCARGOS COMPLEMENTARES	SEDI - SERVIÇOS DIVERSOS	H	0,14020000		23,23	3,25	
					MO sem LS =>	11,41	MO com LS =>	11,41		
					Valor do BDI =>	4,98	Valor com BDI =>	31,32		
					Quant. =>	77,77000000	Preço Total =>	2.435,75		
8.2	REVESTIMENTO CERÂMICO								10.276,20	
8.2.1	Código	Banco	Descrição	Tipo	Und	Quant.	Porcent.	Valor Unit	Total	

Composição	104611	SINAPI	REVESTIMENTO CERÂMICO PARA PAREDES INTERNAS COM PLACAS TIPO ESMALTADA EXTRA DE DIMENSÕES 60X60 CM APLICADAS NA ALTURA INTEIRA DAS PAREDES. AF_02/2023_PE	REVE - REVESTIMENTO E TRATAMENTO DE SUPERFÍCIES	m²	1,0000000		78,56	78,56
Composição Auxiliar	88256	SINAPI	AZULEJISTA OU LADRILHISTA COM ENCARGOS COMPLEMENTARES	SEDI - SERVIÇOS DIVERSOS	H	0,7407000		32,10	23,77
Composição Auxiliar	88316	SINAPI	SERVEnte COM ENCARGOS COMPLEMENTARES	SEDI - SERVIÇOS DIVERSOS	H	0,3259000		23,23	7,57
Insumo	00001381	SINAPI	ARGAMASSA COLANTE AC I PARA CERAMICAS	Material	KG	6,8500000		0,85	5,82
Insumo	00010515	SINAPI	REVESTIMENTO EM CERAMICA ESMALTADA EXTRA, PEI MAIOR OU IGUAL 4, FORMATO MAIOR A 2025 CM2	Material	m²	1,0864000		37,47	40,70
Insumo	00034357	SINAPI	REJUNTE CIMENTICIO, QUALQUER COR	Material	KG	0,1410000		4,99	0,70
				MO sem LS =>	21,99	LS =>	0,00	MO com LS =>	21,99
				Valor do BDI =>	14,86			Valor com BDI =>	93,42
				Quant. =>		110,0000000	Preço Total =>		10.276,20
9			REVESTIMENTO DE PISO INTERNO						96.886,41
9.1			REVESTIMENTO ARGAMASSADO						54.160,95
9.1.1	Código	Banco	Descrição	Tipo	Und	Quant.	Porcent.	Valor Unit	Total
Composição	94995	SINAPI	EXECUÇÃO DE PASSEIO (CALÇADA) OU PISO DE CONCRETO COM CONCRETO MOLDADO IN LOCO, USINADO, ACABAMENTO CONVENCIONAL, ESPESSURA 8 CM, ARMADO. AF_08/2022	PISO - PISOS	m²	1,0000000		89,14	89,14
Composição Auxiliar	88262	SINAPI	CARPINTEIRO DE FORMAS COM ENCARGOS COMPLEMENTARES	SEDI - SERVIÇOS DIVERSOS	H	0,1301000		31,88	4,14
Composição Auxiliar	88309	SINAPI	PEDREIRO COM ENCARGOS COMPLEMENTARES	SEDI - SERVIÇOS DIVERSOS	H	0,0874000		32,27	2,82
Composição Auxiliar	88316	SINAPI	SERVEnte COM ENCARGOS COMPLEMENTARES	SEDI - SERVIÇOS DIVERSOS	H	0,2176000		23,23	5,05
Insumo	00002692	SINAPI	DESMOLDANTE PROTETOR PARA FORMAS DE MADEIRA, DE BASE OLEOSA EMULSIONADA EM AGUA	Material	L	0,0017000		6,71	0,01
Insumo	00004509	SINAPI	SARRAFO *2,5 X 10* CM EM PINUS, MISTA OU EQUIVALENTE DA REGIAO - BRUTA	Material	M	0,2500000		4,94	1,23
Insumo	00004517	SINAPI	SARRAFO *2,5 X 7,5* CM EM PINUS, MISTA OU EQUIVALENTE DA REGIAO - BRUTA	Material	M	0,2000000		3,41	0,68
Insumo	00005068	SINAPI	PREGO DE ACO POLIDO COM CABECA 17 X 21 (2 X 11)	Material	KG	0,0240000		17,76	0,42
Insumo	00007156	SINAPI	TELA DE ACO SOLDADA NERVURADA, CA-60, Q-196, (3,11 KG/M2), DIAMETRO DO FIO = 5,0 MM, LARGURA = 2,45 M, ESPACAMENTO DA MALHA = 10 X 10 CM	Material	m²	1,0816000		21,80	23,57
Insumo	00034492	SINAPI	CONCRETO USINADO BOMBEAVEL, CLASSE DE RESISTENCIA C20, COM BRITA 0 E 1, SLUMP = 100 +/- 20 MM, EXCLUI SERVICO DE BOMBEAMENTO (NBR 8953)	Material	m³	0,0985000		520,00	51,22
				MO sem LS =>	8,23	LS =>	0,00	MO com LS =>	8,23
				Valor do BDI =>	16,86			Valor com BDI =>	106,00
				Quant. =>		393,4400000	Preço Total =>		41.704,64
9.1.2	Código	Banco	Descrição	Tipo	Und	Quant.	Porcent.	Valor Unit	Total
Composição	2180	ORSE	Regularização de base para revest. de pisos com arg. traço 14, esp. média = 2,5cm	Pisos : Cimentados, em Concreto Simples, tipo Tech-Stone e de Alta	m²	1,0000000		26,63	26,63
Composição Auxiliar	10549	ORSE	Encargos Complementares - Servente	Provisórios	h	0,4000000		3,79	1,51
Composição Auxiliar	10550	ORSE	Encargos Complementares - Pedreiro	Provisórios	h	0,4000000		3,66	1,46
Composição Auxiliar	1906	ORSE	Argamassa cimento e areia traço t-4 (1:5) - 1 saco cimento 50kg / 5 padiolas areia dim. 0,35z0,45x0,23m - Confeção mecânica e transporte	Argamassas	m³	0,0250000		422,56	10,56
Insumo	00004750/SINA	ORSE	Pedreiro (horista)	Mão de Obra	h	0,4000000		19,11	7,64
Insumo	00006111/SINA	ORSE	Servente de obras (horista)	Mão de Obra	h	0,4000000		13,65	5,46
				MO sem LS =>	14,46	LS =>	0,00	MO com LS =>	14,46
				Valor do BDI =>	5,03			Valor com BDI =>	31,66
				Quant. =>		393,4400000	Preço Total =>		12.456,31
9.2			GRANILITE						36.397,13
9.2.1	Código	Banco	Descrição	Tipo	Und	Quant.	Porcent.	Valor Unit	Total
Composição	10168	ORSE	Piso alta resistencia, colorido, e=10mm, aplicado com juntas, polido até o esmeril 400 e encerado	Pisos : Cimentados, em Concreto Simples, tipo Tech-Stone e de Alta	m²	1,0000000		77,80	77,80
Insumo	00001379/SINA	ORSE	Cimento portland composto cp ii-32	Material	kg	10,0000000		0,78	7,80
Insumo	3077	ORSE	Piso alta resistencia, colorido, e=10mm, aplicado com juntas, polido até o esmeril 400 e encerado	Serviços	m²	1,0000000		70,00	70,00
				MO sem LS =>	0,00	LS =>	0,00	MO com LS =>	0,00
				Valor do BDI =>	14,71			Valor com BDI =>	92,51
				Quant. =>		393,4400000	Preço Total =>		36.397,13
9.3			RODAPÉ						6.328,33
9.3.1	Código	Banco	Descrição	Tipo	Und	Quant.	Porcent.	Valor Unit	Total
Composição	11233	ORSE	Rodapé alta resistência, h = 10 cm, meia-cana	Soleiras e Rodapés	m	1,0000000		20,42	20,42
Insumo	00001379/SINA	ORSE	Cimento portland composto cp ii-32	Material	kg	3,0000000		0,78	2,34
Insumo	12112	ORSE	Rodape alta resistência, alt=10cm, meia-cana	Serviços	m	1,0000000		18,08	18,08
				MO sem LS =>	0,00	LS =>	0,00	MO com LS =>	0,00
				Valor do BDI =>	3,86			Valor com BDI =>	24,28
				Quant. =>		260,6400000	Preço Total =>		6.328,33
10			REVESTIMENTO DE PISO EXTERNO						17.380,82
10.1			REVESTIMENTO ARGAMASSADO						17.380,82
10.1.1	Código	Banco	Descrição	Tipo	Und	Quant.	Porcent.	Valor Unit	Total
Composição	94995	SINAPI	EXECUÇÃO DE PASSEIO (CALÇADA) OU PISO DE CONCRETO COM CONCRETO MOLDADO IN LOCO, USINADO, ACABAMENTO CONVENCIONAL, ESPESSURA 8 CM, ARMADO. AF_08/2022	PISO - PISOS	m²	1,0000000		89,14	89,14
Composição Auxiliar	88262	SINAPI	CARPINTEIRO DE FORMAS COM ENCARGOS COMPLEMENTARES	SEDI - SERVIÇOS DIVERSOS	H	0,1301000		31,88	4,14
Composição Auxiliar	88309	SINAPI	PEDREIRO COM ENCARGOS COMPLEMENTARES	SEDI - SERVIÇOS DIVERSOS	H	0,0874000		32,27	2,82
Composição Auxiliar	88316	SINAPI	SERVEnte COM ENCARGOS COMPLEMENTARES	SEDI - SERVIÇOS DIVERSOS	H	0,2176000		23,23	5,05
Insumo	00002692	SINAPI	DESMOLDANTE PROTETOR PARA FORMAS DE MADEIRA, DE BASE OLEOSA EMULSIONADA EM AGUA	Material	L	0,0017000		6,71	0,01
Insumo	00004509	SINAPI	SARRAFO *2,5 X 10* CM EM PINUS, MISTA OU EQUIVALENTE DA REGIAO - BRUTA	Material	M	0,2500000		4,94	1,23
Insumo	00004517	SINAPI	SARRAFO *2,5 X 7,5* CM EM PINUS, MISTA OU EQUIVALENTE DA REGIAO - BRUTA	Material	M	0,2000000		3,41	0,68
Insumo	00005068	SINAPI	PREGO DE ACO POLIDO COM CABECA 17 X 21 (2 X 11)	Material	KG	0,0240000		17,76	0,42
Insumo	00007156	SINAPI	TELA DE ACO SOLDADA NERVURADA, CA-60, Q-196, (3,11 KG/M2), DIAMETRO DO FIO = 5,0 MM, LARGURA = 2,45 M, ESPACAMENTO DA MALHA = 10 X 10 CM	Material	m²	1,0816000		21,80	23,57

Insumo	00034492	SINAPI	CONCRETO USINADO BOMBEAVEL, CLASSE DE RESISTENCIA C20, COM BRITA 0 E 1, SLUMP = 100 +/- 20 MM, EXCLUI SERVICO DE BOMBEAMENTO (NBR 8953)	Material	m³	0,0985000		520,00	51,22
				MO sem LS => Valor do BDI =>	8,23 16,86	LS =>	0,00 Valor com BDI =>	8,23 106,00	
						Quant. =>	163,9700000	Preço Total =>	17.380,82
11			REVESTIMENTO DE TETO						34.051,52
11.1			REVESTIMENTO ARGAMASSADO						239,76
11.1.1	Código	Banco	Descrição	Tipo	Und	Quant.	Porcent.	Valor Unit	Total
Composição	87885	SINAPI	CHAPISCO APLICADO NO TETO OU EM ALVENARIA E ESTRUTURA, COM ROLO PARA TEXTURA ACRÍLICA. ARGAMASSA INDUSTRIALIZADA COM PREPARO EM MISTURADOR 300 KG. AF_10/2022	REVE - REVESTIMENTO E TRATAMENTO DE SUPERFÍCIES	m²	1,0000000		10,16	10,16
Composição Auxiliar	87393	SINAPI	ARGAMASSA INDUSTRIALIZADA PARA CHAPISCO ROLADO, PREPARO COM MISTURADOR DE EIXO HORIZONTAL DE 300 KG. AF_08/2019	SEDI - SERVIÇOS DIVERSOS	m³	0,0015000		5.724,74	8,58
Composição Auxiliar	88309	SINAPI	PEDREIRO COM ENCARGOS COMPLEMENTARES	SEDI - SERVIÇOS DIVERSOS	H	0,0389000		32,27	1,25
Composição Auxiliar	88316	SINAPI	SERVENTE COM ENCARGOS COMPLEMENTARES	SEDI - SERVIÇOS DIVERSOS	H	0,0146000		23,23	0,33
				MO sem LS => Valor do BDI =>	1,34 1,92	LS =>	0,00 Valor com BDI =>	1,34 12,08	
						Quant. =>	4,2400000	Preço Total =>	51,21
11.1.2	Código	Banco	Descrição	Tipo	Und	Quant.	Porcent.	Valor Unit	Total
Composição	90408	SINAPI	MASSA ÚNICA, EM ARGAMASSA TRAÇO 1:2:8, PREPARO MECÂNICO, APLICADA MANUALMENTE EM TETO, E = 10MM, COM TALISCAS. AF_03/2024	REVE - REVESTIMENTO E TRATAMENTO DE SUPERFÍCIES	m²	1,0000000		37,40	37,40
Composição Auxiliar	87292	SINAPI	ARGAMASSA TRAÇO 1:2:8 (EM VOLUME DE CIMENTO, CAL E AREIA MÉDIA ÚMIDA) PARA EMBOÇO/MASSA ÚNICA/ASSENTAMENTO DE ALVENARIA DE VEDAÇÃO, PREPARO MECÂNICO COM BETONEIRA 400 L. AF_08/2019	SEDI - SERVIÇOS DIVERSOS	m³	0,0194000		724,20	14,04
Composição Auxiliar	88309	SINAPI	PEDREIRO COM ENCARGOS COMPLEMENTARES	SEDI - SERVIÇOS DIVERSOS	H	0,5325000		32,27	17,18
Composição Auxiliar	88316	SINAPI	SERVENTE COM ENCARGOS COMPLEMENTARES	SEDI - SERVIÇOS DIVERSOS	H	0,2662000		23,23	6,18
				MO sem LS => Valor do BDI =>	19,16 7,07	LS =>	0,00 Valor com BDI =>	19,16 44,47	
						Quant. =>	4,2400000	Preço Total =>	188,55
11.2			FORRO						33.811,76
11.2.1	Código	Banco	Descrição	Tipo	Und	Quant.	Porcent.	Valor Unit	Total
Composição	96114	SINAPI	FORRO EM DRYWALL, PARA AMBIENTES COMERCIAIS, INCLUSIVE ESTRUTURA BIRECIONAL DE FIXAÇÃO. AF_08/2023_PS	REVE - REVESTIMENTO E TRATAMENTO DE SUPERFÍCIES	m²	1,0000000		83,43	83,43
Composição Auxiliar	88278	SINAPI	MONTADOR DE ESTRUTURA METÁLICA COM ENCARGOS COMPLEMENTARES	SEDI - SERVIÇOS DIVERSOS	H	0,4786000		34,52	16,52
Composição Auxiliar	88316	SINAPI	SERVENTE COM ENCARGOS COMPLEMENTARES	SEDI - SERVIÇOS DIVERSOS	H	0,4786000		23,23	11,11
Insumo	00039413	SINAPI	PLACA / CHAPA DE GESSO ACARTONADO, STANDARD (ST), COR BRANCA, E = 12,5 MM, 1200 X 2400 MM (L X C)	Material	m²	1,0838000		20,74	22,47
Insumo	00039427	SINAPI	PERFIL CANALETA, FORMATO C, EM ACO ZINCADO, PARA ESTRUTURA FORRO DRYWALL, E = 0,5 MM, *46 X 18* (L X H), COMPRIMENTO 3 M	Material	M	3,5470000		5,95	21,10
Insumo	00039430	SINAPI	PENDURAL OU PRESILHA REGULADORA, EM ACO GALVANIZADO, COM CORPO, MOLA E REBITE, PARA PERFIL TIPO CANALETA DE ESTRUTURA EM FORROS DRYWALL	Material	UN	1,2267000		2,24	2,74
Insumo	00039432	SINAPI	FITA DE PAPEL REFORCADA COM LAMINA DE METAL PARA REFORCO DE CANTOS DE CHAPA DE GESSO PARA DRYWALL	Material	M	1,4276000		2,87	4,09
Insumo	00039434	SINAPI	MASSA DE REJUNTE EM PO PARA DRYWALL, A BASE DE GESSO, SECAGEM RAPIDA, PARA TRATAMENTO DE JUNTAS DE CHAPA DE GESSO (NECESSITA ADICAO DE AGUA)	Material	KG	0,6926000		3,59	2,48
Insumo	00039435	SINAPI	PARAFUSO DRY WALL, EM ACO FOSFATIZADO, CABECA TROMBETA E PONTA AGULHA (TA), COMPRIMENTO 25 MM	Material	UN	9,6469000		0,12	1,15
Insumo	00039443	SINAPI	PARAFUSO DRY WALL, EM ACO ZINCADO, CABECA LENTILHA E PONTA BROCA (LB), LARGURA 4,2 MM, COMPRIMENTO 13 MM	Material	UN	1,2267000		0,28	0,34
Insumo	00040547	SINAPI	PARAFUSO ZINCADO, AUTOBROCANTE, FLANGEADO, 4,2 MM X 19 MM	Material	CENTO	0,0123000		31,56	0,38
Insumo	00043131	SINAPI	ARAME GALVANIZADO 6 BWG, D = 5,16 MM (0,157 KG/M), OU 8 BWG, D = 4,19 MM (0,101 KG/M), OU 10 BWG, D = 3,40 MM (0,0713 KG/M)	Material	KG	0,0370000		28,40	1,05
				MO sem LS => Valor do BDI =>	19,83 15,78	LS =>	0,00 Valor com BDI =>	19,83 99,21	
						Quant. =>	340,8100000	Preço Total =>	33.811,76
12			PINTURA						75.994,70
12.1			PAREDES						58.497,28
12.1.1	Código	Banco	Descrição	Tipo	Und	Quant.	Porcent.	Valor Unit	Total
Composição	88485	SINAPI	FUNDO SELADOR ACRÍLICO, APLICAÇÃO MANUAL EM PAREDE, UMA DEMÃO. AF_04/2023	PINT - PINTURAS	m²	1,0000000		4,10	4,10
Composição Auxiliar	88310	SINAPI	PINTOR COM ENCARGOS COMPLEMENTARES	SEDI - SERVIÇOS DIVERSOS	H	0,0666000		33,74	2,24
Composição Auxiliar	88316	SINAPI	SERVENTE COM ENCARGOS COMPLEMENTARES	SEDI - SERVIÇOS DIVERSOS	H	0,0222000		23,23	0,51
Insumo	00006085	SINAPI	SELADOR ACRILICO OPACO PREMIUM INTERIOR/EXTERIOR	Material	L	0,1666000		8,11	1,35
				MO sem LS => Valor do BDI =>	1,87 0,77	LS =>	0,00 Valor com BDI =>	1,87 4,87	
						Quant. =>	2,078,4600000	Preço Total =>	10.122,10
12.1.2	Código	Banco	Descrição	Tipo	Und	Quant.	Porcent.	Valor Unit	Total
Composição	88495	SINAPI	EMASSAMENTO COM MASSA LÁTEX, APLICAÇÃO MANUAL EM PAREDE, UMA DEMÃO, LIXAMENTO MANUAL. AF_04/2023	PINT - PINTURAS	m²	1,0000000		12,26	12,26
Composição Auxiliar	88310	SINAPI	PINTOR COM ENCARGOS COMPLEMENTARES	SEDI - SERVIÇOS DIVERSOS	H	0,2459000		33,74	8,29
Composição Auxiliar	88316	SINAPI	SERVENTE COM ENCARGOS COMPLEMENTARES	SEDI - SERVIÇOS DIVERSOS	H	0,0820000		23,23	1,90
Insumo	00003767	SINAPI	LIXA EM FOLHA PARA PAREDE OU MADEIRA, NUMERO 120, COR VERMELHA	Material	UN	0,0401000		0,94	0,03
Insumo	00043626	SINAPI	MASSA CORRIDA PARA SUPERFICIES DE AMBIENTES INTERNOS	Material	KG	0,7288000		2,80	2,04
				MO sem LS => Valor do BDI =>	6,91 2,31	LS =>	0,00 Valor com BDI =>	6,91 14,57	
						Quant. =>	1.351,7700000	Preço Total =>	19.695,28
12.1.3	Código	Banco	Descrição	Tipo	Und	Quant.	Porcent.	Valor Unit	Total
Composição	104641	SINAPI	PINTURA LÁTEX ACRÍLICA ECONÔMICA, APLICAÇÃO MANUAL EM PAREDES, DUAS DEMÃOS. AF_04/2023	PINT - PINTURAS	m²	1,0000000		10,13	10,13
Composição Auxiliar	88310	SINAPI	PINTOR COM ENCARGOS COMPLEMENTARES	SEDI - SERVIÇOS DIVERSOS	H	0,1631000		33,74	5,50

Composição Auxiliar	88316	SINAPI	SERVENTE COM ENCARGOS COMPLEMENTARES	SEDI - SERVIÇOS DIVERSOS	H	0,0544000		23,23	1,26
Insumo	00035693	SINAPI	TINTA LATEX ACRILICA ECONOMICA, COR BRANCA	Material	L	0,2678000		12,61	3,37
				MO sem LS =>	4,59	LS =>	0,00	MO com LS =>	4,59
				Valor do BDI =>	1,91		Valor com BDI =>	12,04	
				Quant. =>		1.351,7700000	Preço Total =>	16.275,31	
12.1.4	Código	Banco	Descrição	Tipo	Und	Quant.	Porcent.	Valor Unit	Total
Composição	95305	SINAPI	TEXTURA ACRÍLICA, APLICAÇÃO MANUAL EM PAREDE, UMA DEMÃO. AF_04/2023	PINT - PINTURAS	m²	1,0000000		14,36	14,36
Composição Auxiliar	88310	SINAPI	PINTOR COM ENCARGOS COMPLEMENTARES	SEDI - SERVIÇOS DIVERSOS	H	0,1541000		33,74	5,19
Composição Auxiliar	88316	SINAPI	SERVENTE COM ENCARGOS COMPLEMENTARES	SEDI - SERVIÇOS DIVERSOS	H	0,0514000		23,23	1,19
Insumo	00038877	SINAPI	MASSA PREMIUM PARA TEXTURA LISA DE BASE ACRILICA, USO INTERNO E EXTERNO	Material	KG	1,1074000		7,21	7,98
				MO sem LS =>	4,33	LS =>	0,00	MO com LS =>	4,33
				Valor do BDI =>	2,71		Valor com BDI =>	17,07	
				Quant. =>		726,6900000	Preço Total =>	12.404,59	
12.2			TETO						14.504,86
12.2.1	Código	Banco	Descrição	Tipo	Und	Quant.	Porcent.	Valor Unit	Total
Composição	88494	SINAPI	EMASSAMENTO COM MASSA LÁTEX, APLICAÇÃO EM TETO, UMA DEMÃO, LIXAMENTO MANUAL. AF_04/2023	PINT - PINTURAS	m²	1,0000000		23,03	23,03
Composição Auxiliar	88310	SINAPI	PINTOR COM ENCARGOS COMPLEMENTARES	SEDI - SERVIÇOS DIVERSOS	H	0,5054000		33,74	17,05
Composição Auxiliar	88316	SINAPI	SERVENTE COM ENCARGOS COMPLEMENTARES	SEDI - SERVIÇOS DIVERSOS	H	0,1685000		23,23	3,91
Insumo	00003767	SINAPI	LIXA EM FOLHA PARA PAREDE OU MADEIRA, NUMERO 120, COR VERMELHA	Material	UN	0,0401000		0,94	0,03
Insumo	00043626	SINAPI	MASSA CORRIDA PARA SUPERFICIES DE AMBIENTES INTERNOS	Material	KG	0,7288000		2,80	2,04
				MO sem LS =>	14,22	LS =>	0,00	MO com LS =>	14,22
				Valor do BDI =>	4,35		Valor com BDI =>	27,38	
				Quant. =>		340,8100000	Preço Total =>	9.331,37	
12.2.2	Código	Banco	Descrição	Tipo	Und	Quant.	Porcent.	Valor Unit	Total
Composição	104639	SINAPI	PINTURA LÁTEX ACRÍLICA ECONÔMICA, APLICAÇÃO MANUAL EM TETO, DUAS DEMÃOS. AF_04/2023	PINT - PINTURAS	m²	1,0000000		12,77	12,77
Composição Auxiliar	88310	SINAPI	PINTOR COM ENCARGOS COMPLEMENTARES	SEDI - SERVIÇOS DIVERSOS	H	0,2277000		33,74	7,65
Composição Auxiliar	88316	SINAPI	SERVENTE COM ENCARGOS COMPLEMENTARES	SEDI - SERVIÇOS DIVERSOS	H	0,0757000		23,23	1,75
Insumo	00035693	SINAPI	TINTA LATEX ACRILICA ECONOMICA, COR BRANCA	Material	L	0,2678000		12,61	3,37
				MO sem LS =>	6,38	LS =>	0,00	MO com LS =>	6,38
				Valor do BDI =>	2,41		Valor com BDI =>	15,18	
				Quant. =>		340,8100000	Preço Total =>	5.173,49	
12.3			ESQUADRIAS						2.992,56
12.3.1	Código	Banco	Descrição	Tipo	Und	Quant.	Porcent.	Valor Unit	Total
Composição	102197	SINAPI	PINTURA FUNDO NIVELADOR ALQUÍDICO BRANCO EM MADEIRA. AF_01/2021	PINT - PINTURAS	m²	1,0000000		24,08	24,08
Composição Auxiliar	88310	SINAPI	PINTOR COM ENCARGOS COMPLEMENTARES	SEDI - SERVIÇOS DIVERSOS	H	0,2806000		33,74	9,46
Insumo	00003767	SINAPI	LIXA EM FOLHA PARA PAREDE OU MADEIRA, NUMERO 120, COR VERMELHA	Material	UN	0,4000000		0,94	0,37
Insumo	00005318	SINAPI	DILUENTE AGUARRAS	Material	L	0,0276000		21,57	0,59
Insumo	00043653	SINAPI	FUNDO SINTETICO NIVELADOR BRANCO FOSCO PARA MADEIRA	Material	L	0,4960800		27,54	13,66
				MO sem LS =>	6,53	LS =>	0,00	MO com LS =>	6,53
				Valor do BDI =>	4,55		Valor com BDI =>	28,63	
				Quant. =>		59,0600000	Preço Total =>	1.690,88	
12.3.2	Código	Banco	Descrição	Tipo	Und	Quant.	Porcent.	Valor Unit	Total
Composição	102219	SINAPI	PINTURA TINTA DE ACABAMENTO (PIGMENTADA) ESMALTE SINTÉTICO ACETINADO EM MADEIRA, 2 DEMÃOS. AF_01/2021	PINT - PINTURAS	m²	1,0000000		18,54	18,54
Composição Auxiliar	88310	SINAPI	PINTOR COM ENCARGOS COMPLEMENTARES	SEDI - SERVIÇOS DIVERSOS	H	0,3805000		33,74	12,83
Insumo	00005318	SINAPI	DILUENTE AGUARRAS	Material	L	0,0140000		21,57	0,30
Insumo	00007311	SINAPI	TINTA ESMALTE SINTETICO PREMIUM ACETINADO	Material	L	0,1403000		38,58	5,41
				MO sem LS =>	8,86	LS =>	0,00	MO com LS =>	8,86
				Valor do BDI =>	3,50		Valor com BDI =>	22,04	
				Quant. =>		59,0600000	Preço Total =>	1.301,68	
13			MARMORARIA						10.721,50
13.1	Código	Banco	Descrição	Tipo	Und	Quant.	Porcent.	Valor Unit	Total
Composição	12492	ORSE	Tampo/bancada em granito branco siena, e=2cm	Conversão InfoWOrca	m²	1,0000000		671,82	671,82
Composição Auxiliar	10549	ORSE	Encargos Complementares - Servente	Provisórios	h	1,1400000		3,79	4,32
Composição Auxiliar	10550	ORSE	Encargos Complementares - Pedreiro	Provisórios	h	0,6500000		3,66	2,37
Insumo	00004750/SINA	ORSE	Pedreiro (horista)	Mão de Obra	h	0,6500000		19,11	12,42
Insumo	00006111/SINA	ORSE	Servente de obras (horista)	Mão de Obra	h	1,1400000		13,65	15,56
Insumo	7119	ORSE	Granito branco Siena e= 2cm	Material	m²	1,0000000		625,10	625,10
Insumo	9964	ORSE	Perfil Alumínio, Tubo Retangular 50,80mm x 25,40mm x 1,20mm (0,484kg/m)	Material	m	0,6000000		20,09	12,05
				MO sem LS =>	27,98	LS =>	0,00	MO com LS =>	27,98
				Valor do BDI =>	127,10		Valor com BDI =>	798,92	
				Quant. =>		13,4200000	Preço Total =>	10.721,50	
14			LOUÇAS, METAIS E ACESSÓRIOS						57.764,16
14.1			EQUIPAMENTOS						251,10
14.1.1	Código	Banco	Descrição	Tipo	Und	Quant.	Porcent.	Valor Unit	Total
Composição	100860	SINAPI	CHUVEIRO ELÉTRICO COMUM CORPO PLÁSTICO, TIPO DUCHA - FORNECIMENTO E INSTALAÇÃO. AF_01/2020	INHI - INSTALAÇÕES HIDROS SANITÁRIAS	UN	1,0000000		105,58	105,58
Composição Auxiliar	88267	SINAPI	ENCANADOR OU BOMBEIRO HIDRÁULICO COM ENCARGOS COMPLEMENTARES	SEDI - SERVIÇOS DIVERSOS	H	0,4467000		31,50	14,07
Composição Auxiliar	88316	SINAPI	SERVENTE COM ENCARGOS COMPLEMENTARES	SEDI - SERVIÇOS DIVERSOS	H	0,1407000		23,23	3,26
Insumo	00001368	SINAPI	CHUVEIRO COMUM EM PLASTICO BRANCO, COM CANO, 3 TEMPERATURAS, 5500 W (110/220 V)	Material	UN	1,0000000		88,19	88,19

Insumo	00003146	SINAPI	FITA VEDA ROSCA EM ROLOS DE 18 MM X 10 M (L X C)	Material	UN	0,0210000		3,30	0,06
				MO sem LS =>	12,48	LS =>	0,00	MO com LS =>	12,48
				Valor do BDI =>	19,97			Valor com BDI =>	125,55
						Quant. =>	2,00000000	Preço Total =>	251,10
14.2			LOUÇAS						15.137,13
14.2.1	Código	Banco	Descrição	Tipo	Und	Quant.	Porcent.	Valor Unit	Total
Composição	86932	SINAPI	VASO SANITÁRIO SIFONADO COM CAIXA ACOPLADA LOUÇA BRANCA - PADRÃO MÉDIO, INCLUSO ENGATE FLEXÍVEL EM METAL CROMADO, 1/2 X 40CM - FORNECIMENTO E INSTALAÇÃO. AF_01/2020	INHI - INSTALAÇÕES HIDROS SANITÁRIAS	UN	1,00000000		537,79	537,79
Composição Auxiliar	86887	SINAPI	ENGATE FLEXÍVEL EM INOX, 1/2 X 40CM - FORNECIMENTO E INSTALAÇÃO. AF_01/2020	INHI - INSTALAÇÕES HIDROS SANITÁRIAS	UN	1,00000000		39,76	39,76
Composição Auxiliar	86888	SINAPI	VASO SANITÁRIO SIFONADO COM CAIXA ACOPLADA LOUÇA BRANCA - FORNECIMENTO E INSTALAÇÃO. AF_01/2020	INHI - INSTALAÇÕES HIDROS SANITÁRIAS	UN	1,00000000		498,03	498,03
				MO sem LS =>	28,84	LS =>	0,00	MO com LS =>	28,84
				Valor do BDI =>	101,74			Valor com BDI =>	639,53
						Quant. =>	6,00000000	Preço Total =>	3.837,18
14.2.2	Código	Banco	Descrição	Tipo	Und	Quant.	Porcent.	Valor Unit	Total
Composição	44.01.040	CPOS/CDH U	Bacia sifonada com caixa de descarga acoplada e tampa - infantil	44,01	UN	1,00000000		1.074,10	1.074,10
Insumo	B.01.000.01011	CPOS/CDH U	Encanador	Mão de Obra	H	1,00000000		31,24	31,24
Insumo	B.01.000.01011	CPOS/CDH U	Ajudante de encanador	Mão de Obra	H	2,00000000		21,43	42,86
Insumo	B.02.000.03704	CPOS/CDH U	Massa para vidro comum branca e/ou cinza	Material	KG	0,25000000		4,13	1,03
Insumo	E.03.000.02673	CPOS/CDH U	Parafusos niquelados para sanitários	Material	UN	2,00000000		6,91	13,82
Insumo	O.10.000.090733	CPOS/CDH U	Bacia sifonafa com caixa de descarga acoplada de louça branca - infantil, referência Icasa, Celite ou equivalente	Material	UN	1,00000000		866,58	866,58
Insumo	O.12.000.06955-	CPOS/CDH U	Anel de borracha expansão para ligação em bacia sifonada, 100 mm (4")	Material	UN	1,00000000		15,82	15,82
Insumo	O.12.000.06605	CPOS/CDH U	Tubo de ligação com canopla para sanitários	Material	UN	1,00000000		30,37	30,37
Insumo	O.12.000.06950	CPOS/CDH U	Bolsa de borracha para bacia sifonada	Material	UN	1,00000000		7,94	7,94
Insumo	O.12.000.066166	CPOS/CDH U	Assento sanitário universal branco para bacia sifonada infantil, referência Tupan, Astra ou equivalente	Material	UN	1,00000000		64,44	64,44
				MO sem LS =>	74,10	LS =>	0,00	MO com LS =>	74,10
				Valor do BDI =>	203,21			Valor com BDI =>	1.277,31
						Quant. =>	1,00000000	Preço Total =>	1.277,31
14.2.3	Código	Banco	Descrição	Tipo	Und	Quant.	Porcent.	Valor Unit	Total
Composição	86939	SINAPI	LAVATÓRIO LOUÇA BRANCA COM COLUNA, "44 X 35,5" CM, PADRÃO POPULAR, INCLUSO SIFÃO FLEXÍVEL EM PVC, VÁLVULA E ENGATE FLEXÍVEL 30CM EM PLÁSTICO E COM TORNEIRA CROMADA PADRÃO POPULAR - FORNECIMENTO E INSTALAÇÃO. AF_01/2020	INHI - INSTALAÇÕES HIDROS SANITÁRIAS	UN	1,00000000		438,72	438,72
Composição Auxiliar	86879	SINAPI	VÁLVULA EM PLÁSTICO 1" PARA PIA, TANQUE OU LAVATÓRIO, COM OU SEM LADRÃO - FORNECIMENTO E INSTALAÇÃO. AF_01/2020	INHI - INSTALAÇÕES HIDROS SANITÁRIAS	UN	1,00000000		9,30	9,30
Composição Auxiliar	86883	SINAPI	SIFÃO DO TIPO FLEXÍVEL EM PVC 1 X 1.1/2 - FORNECIMENTO E INSTALAÇÃO. AF_01/2020	INHI - INSTALAÇÕES HIDROS SANITÁRIAS	UN	1,00000000		10,89	10,89
Composição Auxiliar	86884	SINAPI	ENGATE FLEXÍVEL EM PLÁSTICO BRANCO, 1/2" X 30CM - FORNECIMENTO E INSTALAÇÃO. AF_01/2020	INHI - INSTALAÇÕES HIDROS SANITÁRIAS	UN	1,00000000		10,52	10,52
Composição Auxiliar	86902	SINAPI	LAVATÓRIO LOUÇA BRANCA COM COLUNA, "44 X 35,5" CM, PADRÃO POPULAR - FORNECIMENTO E INSTALAÇÃO. AF_01/2020	INHI - INSTALAÇÕES HIDROS SANITÁRIAS	UN	1,00000000		329,36	329,36
Composição Auxiliar	86906	SINAPI	TORNEIRA CROMADA DE MESA, 1/2" OU 3/4", PARA LAVATÓRIO, PADRÃO POPULAR - FORNECIMENTO E INSTALAÇÃO. AF_01/2020	INHI - INSTALAÇÕES HIDROS SANITÁRIAS	UN	1,00000000		78,65	78,65
				MO sem LS =>	39,73	LS =>	0,00	MO com LS =>	39,73
				Valor do BDI =>	83,00			Valor com BDI =>	521,72
						Quant. =>	13,00000000	Preço Total =>	6.782,36
14.2.4	Código	Banco	Descrição	Tipo	Und	Quant.	Porcent.	Valor Unit	Total
Composição	86919	SINAPI	TANQUE DE LOUÇA BRANCA COM COLUNA, 30L OU EQUIVALENTE, INCLUSO SIFÃO FLEXÍVEL EM PVC, VÁLVULA METÁLICA E TORNEIRA DE METAL CROMADO PADRÃO MÉDIO - FORNECIMENTO E INSTALAÇÃO. AF_01/2020	INHI - INSTALAÇÕES HIDROS SANITÁRIAS	UN	1,00000000		907,89	907,89
Composição Auxiliar	86872	SINAPI	TANQUE DE LOUÇA BRANCA COM COLUNA, 30L OU EQUIVALENTE - FORNECIMENTO E INSTALAÇÃO. AF_01/2020	INHI - INSTALAÇÕES HIDROS SANITÁRIAS	UN	1,00000000		744,27	744,27
Composição Auxiliar	86877	SINAPI	VÁLVULA EM METAL CROMADO 1.1/2" X 1.1/2" PARA TANQUE OU LAVATÓRIO, COM OU SEM LADRÃO - FORNECIMENTO E INSTALAÇÃO. AF_01/2020	INHI - INSTALAÇÕES HIDROS SANITÁRIAS	UN	1,00000000		49,25	49,25
Composição Auxiliar	86883	SINAPI	SIFÃO DO TIPO FLEXÍVEL EM PVC 1 X 1.1/2 - FORNECIMENTO E INSTALAÇÃO. AF_01/2020	INHI - INSTALAÇÕES HIDROS SANITÁRIAS	UN	1,00000000		10,89	10,89
Composição Auxiliar	86914	SINAPI	TORNEIRA CROMADA 1/2" OU 3/4" PARA TANQUE, PADRÃO MÉDIO - FORNECIMENTO E INSTALAÇÃO. AF_01/2020	INHI - INSTALAÇÕES HIDROS SANITÁRIAS	UN	1,00000000		103,48	103,48
				MO sem LS =>	63,16	LS =>	0,00	MO com LS =>	63,16
				Valor do BDI =>	171,77			Valor com BDI =>	1.079,66
						Quant. =>	1,00000000	Preço Total =>	1.079,66
14.2.5	Código	Banco	Descrição	Tipo	Und	Quant.	Porcent.	Valor Unit	Total
Composição	170124	IOPES	Lavatório de Canto ref. L101 DECA ou equivalente, inclusive válvula, sifão e engates cromados, exclusive torneira	LOUÇAS	und	1,00000000		579,23	579,23
Insumo	010101	IOPES	AJUDANTE (AJUDANTE PRATICO - SINDUSCON)	Mão de Obra	H	2,10000000		19,19	40,29
Insumo	010118	IOPES	ENCANADOR (OFICIAL - SINDUSCON)	Mão de Obra	H	2,10000000		23,87	50,12
Insumo	026549	IOPES	BUCHA PLASTICA 8MM	Material	UN	2,00000000		0,18	0,36
Insumo	026550	IOPES	CONJUNTO PARAFUSO ACO INOX 304 ROSCA SOBERBA 7,2MM PARA FIXACAO DE BACIA/MICTORIOS	Material	UN	2,00000000		13,00	26,00
Insumo	064002	IOPES	VALVULA DE SAIDA PARA LAVATORIO CROMADA 1"	Material	UN	1,00000000		40,97	40,97
Insumo	064506	IOPES	SIFAO METAL CROMADO P/ LAVATORIO 1" X 1 1/2"	Material	UN	1,00000000		147,93	147,93
Insumo	065847	IOPES	LAVATORIO DE CANTO BRANCO REF. L101	Material	UN	1,00000000		233,32	233,32
Insumo	069506	IOPES	ENGATES CROMADOS	Material	UN	1,00000000		40,10	40,10
Insumo	069512	IOPES	FITA DE VEDACAO 18MM X 50M	Material	M	0,84000000		0,17	0,14
				MO sem LS =>	90,41	LS =>	0,00	MO com LS =>	90,41
				Valor do BDI =>	109,59			Valor com BDI =>	688,82
						Quant. =>	1,00000000	Preço Total =>	688,82
14.2.6	Código	Banco	Descrição	Tipo	Und	Quant.	Porcent.	Valor Unit	Total



Composição	86901	SINAPI	CUBA DE EMBUTIR OVAL EM LOUÇA BRANCA, 35 X 50CM OU EQUIVALENTE - FORNECIMENTO E INSTALAÇÃO. AF_01/2020	INHI - INSTALAÇÕES HIDROS SANITÁRIAS	UN	1,0000000	158,83	158,83	
Composição Auxiliar	88274	SINAPI	MARMORISTA/GRANITEIRO COM ENCARGOS COMPLEMENTARES	SEDI - SERVIÇOS DIVERSOS	H	0,8458000	32,10	27,15	
Composição Auxiliar	88316	SINAPI	SERVENTE COM ENCARGOS COMPLEMENTARES	SEDI - SERVIÇOS DIVERSOS	H	0,2665000	23,23	6,19	
Insumo	00004823	SINAPI	MASSA PLASTICA PARA MARMORE/GRANITO	Material	KG	0,5271000	50,20	26,46	
Insumo	00020269	SINAPI	LAVATORIO / CUBA DE EMBUTIR, OVAL, DE LOUCA BRANCA, SEM LADRAO, DIMENSOES *50 X 35* CM (L X C)	Material	UN	1,0000000	99,03	99,03	
				MO sem LS => Valor do BDI =>	23,57 30,05	LS => 0,00 Valor com BDI =>	MO com LS => 23,57 188,88		
						Quant. =>	3,0000000	Preço Total => 566,64	
14.2.7	Código	Banco	Descrição	Tipo	Und	Quant.	Porcent.	Valor Unit	Total
Composição	44.01.850	CPOS/CDH U	Cuba de louça de embutir redonda	44,01	UN	1,0000000		126,86	126,86
Insumo	B.01.000.01011	CPOS/CDH U	Encanador	Mão de Obra	H	0,5000000		31,24	15,62
Insumo	B.01.000.01011	CPOS/CDH U	Ajudante de encanador	Mão de Obra	H	0,5000000		21,43	10,71
Insumo	B.02.000.03750	CPOS/CDH U	Massa plástica para mármore e granito	Material	KG	0,5000000		40,52	20,26
Insumo	O.10.000.06554	CPOS/CDH U	Cuba de louça de embutir redonda, de 36cm, branca, ref. Icasa, Deca ou equivalente	Material	UN	1,0000000		80,27	80,27
				MO sem LS => Valor do BDI =>	26,33 24,00	LS => 0,00 Valor com BDI =>	MO com LS => 26,33 150,86		
						Quant. =>	6,0000000	Preço Total => 905,16	
14.3			METAIS E ACESSÓRIOS						42.375,93
14.3.1	Código	Banco	Descrição	Tipo	Und	Quant.	Porcent.	Valor Unit	Total
Composição	44.02.200	CPOS/CDH U	Tampo/bancada em concreto armado, revestido em aço inoxidável fosco polido	44,02	m²	1,0000000		1.358,74	1.358,74
Insumo	B.01.000.01014	CPOS/CDH U	Servente	Mão de Obra	H	3,0000000		21,43	64,29
Insumo	B.01.000.01011	CPOS/CDH U	Carpinteiro	Mão de Obra	H	1,5000000		26,09	39,13
Insumo	B.01.000.01011	CPOS/CDH U	Ajudante de carpinteiro	Mão de Obra	H	1,5000000		21,43	32,14
Insumo	B.01.000.01012	CPOS/CDH U	Ajudante de ferreiro	Mão de Obra	H	0,1000000		21,43	2,14
Insumo	B.01.000.01012	CPOS/CDH U	Ferreiro/armador	Mão de Obra	H	0,1000000		26,09	2,60
Insumo	B.01.000.01013	CPOS/CDH U	Pedreiro	Mão de Obra	H	2,0000000		26,09	52,18
Insumo	C.04.000.02053	CPOS/CDH U	Concreto usinado fck= 15 MPa, slump 5 ± 1 cm	Material	m³	0,0500000		433,31	21,66
Insumo	B.06.000.042302	CPOS/CDH U	Tela em aço soldada nervurada CA-60, Q-61, diâmetro do fio = 3,4mm, espaçamento da malha = 15x15cm - (0,97 kg/m²)	Material	m²	1,0500000		8,33	8,74
Insumo	D.03.000.02103	CPOS/CDH U	Chapa compensada cola PVA resinada de 12mm (2,20 x 1,10)m	Material	m²	0,3300000		27,90	9,20
Insumo	E.02.000.02676	CPOS/CDH U	Prego diversas bitolas (referência 18 x 27)	Material	KG	0,2000000		10,60	2,12
Insumo	D.02.000.02101	CPOS/CDH U	Sarrafo de cedrinho 2,5 x 5 cm	Material	M	5,0000000		4,66	23,30
Insumo	E.18.000.036519	CPOS/CDH U	Revestimento em aço inoxidável AISI304, liga18,8 em chapa 20 com espessura de 1mm, acabamento escovado - instalado	Material	m²	1,0000000		1.100,04	1.100,04
Insumo	F.12.000.02800	CPOS/CDH U	Desmoldante para formas	Material	L	0,1000000		12,01	1,20
				MO sem LS => Valor do BDI =>	192,48 257,07	LS => 0,00 Valor com BDI =>	MO com LS => 192,48 1.615,81		
						Quant. =>	7,1400000	Preço Total => 11.536,88	
14.3.2	Código	Banco	Descrição	Tipo	Und	Quant.	Porcent.	Valor Unit	Total
Composição	13262	ORSE	Funil Expurgo Hospitalar de aço inox 304 290x300mm e= 0,8mm Sem mesa para embutir - Minox ou similar	Louças e Metais Sanitários	un	1,0000000		2.408,44	2.408,44
Composição Auxiliar	10554	ORSE	Encargos Complementares - Encanador	Provisórios	h	0,2000000		3,72	0,74
Composição Auxiliar	10576	ORSE	Encargos Complementares - Ajudante Pratico	Provisórios	h	0,2000000		3,79	0,75
Insumo	00000246/SINAPI	ORSE	Auxiliar de encanador ou bombeiro hidraulico (horista)	Mão de Obra	h	0,2000000		13,94	2,78
Insumo	00002696/SINAPI	ORSE	Encanador ou bombeiro hidráulico (horista)	Mão de Obra	h	0,2000000		19,11	3,82
Insumo	13989	ORSE	Funil Expurgo Hospitalar de aço inox 304 290x300mm e= 0,8mm Sem mesa para embutir - Minox ou similar	Material	un	1,0000000		2.400,35	2.400,35
				MO sem LS => Valor do BDI =>	6,60 455,67	LS => 0,00 Valor com BDI =>	MO com LS => 6,60 2.864,11		
						Quant. =>	1,0000000	Preço Total => 2.864,11	
14.3.3	Código	Banco	Descrição	Tipo	Und	Quant.	Porcent.	Valor Unit	Total
Composição	86900	SINAPI	CUBA DE EMBUTIR RETANGULAR DE AÇO INOXIDÁVEL, 46 X 30 X 12 CM - FORNECIMENTO E INSTALAÇÃO. AF_01/2020	INHI - INSTALAÇÕES HIDROS SANITÁRIAS	UN	1,0000000		189,66	189,66
Composição Auxiliar	88274	SINAPI	MARMORISTA/GRANITEIRO COM ENCARGOS COMPLEMENTARES	SEDI - SERVIÇOS DIVERSOS	H	0,4774000		32,10	15,32
Composição Auxiliar	88316	SINAPI	SERVENTE COM ENCARGOS COMPLEMENTARES	SEDI - SERVIÇOS DIVERSOS	H	0,1504000		23,23	3,49
Insumo	00001743	SINAPI	CUBA ACO INOX (AISI 304) DE EMBUTIR COM VALVULA 3 1/2", DE *46 X 30 X 12" CM	Material	UN	1,0000000		155,93	155,93
Insumo	00004823	SINAPI	MASSA PLASTICA PARA MARMORE/GRANITO	Material	KG	0,2974000		50,20	14,92
				MO sem LS => Valor do BDI =>	13,30 35,88	LS => 0,00 Valor com BDI =>	MO com LS => 13,30 225,54		
						Quant. =>	6,0000000	Preço Total => 1.353,24	
14.3.4	Código	Banco	Descrição	Tipo	Und	Quant.	Porcent.	Valor Unit	Total
Composição	86913	SINAPI	TORNEIRA CROMADA 1/2" OU 3/4" PARA TANQUE, PADRÃO POPULAR - FORNECIMENTO E INSTALAÇÃO. AF_01/2020	INHI - INSTALAÇÕES HIDROS SANITÁRIAS	UN	1,0000000		58,04	58,04
Composição Auxiliar	88267	SINAPI	ENCANADOR OU BOMBEIRO HIDRÁULICO COM ENCARGOS COMPLEMENTARES	SEDI - SERVIÇOS DIVERSOS	H	0,1525000		31,50	4,80
Composição Auxiliar	88316	SINAPI	SERVENTE COM ENCARGOS COMPLEMENTARES	SEDI - SERVIÇOS DIVERSOS	H	0,0481000		23,23	1,11
Insumo	00003146	SINAPI	FITA VEDA ROSCA EM ROLOS DE 18 MM X 10 M (L X C)	Material	UN	0,0210000		3,30	0,06
Insumo	00007604	SINAPI	TORNEIRA METALICA CROMADA PARA TANQUE / JARDIM, SEM BICO, CANO LONGO, DE PAREDE, PADRAO POPULAR / USO GERAL, 1/2" OU 3/4" (REF 1126)	Material	UN	1,0000000		52,07	52,07
				MO sem LS => Valor do BDI =>	4,25 10,98	LS => 0,00 Valor com BDI =>	MO com LS => 4,25 69,02		
						Quant. =>	5,0000000	Preço Total => 345,10	
14.3.5	Código	Banco	Descrição	Tipo	Und	Quant.	Porcent.	Valor Unit	Total

Composição	44.03.300	CPOS/CDH U	Torneira clínica com volante tipo alavanca	44,03	UN	1,0000000		346,85	346,85
Insumo	B.01.000.01011	CPOS/CDH U	Encanador	Mão de Obra	H	0,3000000		31,24	9,37
Insumo	B.01.000.01011	CPOS/CDH U	Ajudante de encanador	Mão de Obra	H	0,5000000		21,43	10,71
Insumo	B.07.000.06955	CPOS/CDH U	Fita teflon de 18 mm	Material	M	0,2800000		0,18	0,05
Insumo	O.11.000.06602 5	CPOS/CDH U	Torneira clínica profissional, parede ou mesa tipo alavanca, fabricada em metal cromado com bico arejador	Material	UN	1,0000000		326,72	326,72
				MO sem LS => Valor do BDI =>		20,08 65,62	LS => 0,00 MO com LS => Valor com BDI =>	20,08 412,47	
					Quant. =>	2,00000000	Preço Total =>	824,94	
14.3.6	Código	Banco	Descrição	Tipo	Und	Quant.	Porcent.	Valor Unit	Total
Composição	44.03.316	CPOS/CDH U	Torneira misturador clínica de mesa com arejador articulado, acionamento cotovelo	44,03	UN	1,0000000		360,63	360,63
Insumo	B.01.000.01011	CPOS/CDH U	Encanador	Mão de Obra	H	1,4000000		31,24	43,73
Insumo	B.01.000.01011	CPOS/CDH U	Ajudante de encanador	Mão de Obra	H	1,4000000		21,43	30,00
Insumo	B.07.000.06955	CPOS/CDH U	Fita teflon de 18 mm	Material	M	0,9400000		0,18	0,16
Insumo	O.11.000.06602 8	CPOS/CDH U	Torneira misturador clínica de mesa com arejador articulado, acionamento cotovelo; ref. Certiva, Solucenter, Proflux ou equivalente	Material	UN	1,0000000		286,74	286,74
				MO sem LS => Valor do BDI =>		73,73 68,23	LS => 0,00 MO com LS => Valor com BDI =>	73,73 428,86	
					Quant. =>	6,00000000	Preço Total =>	2.573,16	
14.3.7	Código	Banco	Descrição	Tipo	Und	Quant.	Porcent.	Valor Unit	Total
Composição	9676	ORSE	Torneira de mesa com fechamento automático, linha Decamatic Eco, ref.1173.C, DECA ou similar	Louças e Metais Sanitários	un	1,0000000		264,73	264,73
Composição Auxiliar	10549	ORSE	Encargos Complementares - Servente	Provisórios	h	0,5000000		3,79	1,89
Composição Auxiliar	10554	ORSE	Encargos Complementares - Encanador	Provisórios	h	0,5000000		3,72	1,86
Insumo	00002696/SINA	ORSE	Encanador ou bombeiro hidraulico (horista)	Mão de Obra	h	0,5000000		19,11	9,55
Insumo	00006111/SINA	ORSE	Servente de obras (horista)	Mão de Obra	h	0,5000000		13,65	6,82
Insumo	10053	ORSE	Torneira de mesa com fechamento automático, ref.1173, linha Decamatic Eco, DECA ou similar	Material	un	1,0000000		244,50	244,50
Insumo	981	ORSE	Fita veda rosca 18mm	Material	m	0,5000000		0,22	0,11
				MO sem LS => Valor do BDI =>		16,37 50,08	LS => 0,00 MO com LS => Valor com BDI =>	16,37 314,81	
					Quant. =>	22,00000000	Preço Total =>	6.925,82	
14.3.8	Código	Banco	Descrição	Tipo	Und	Quant.	Porcent.	Valor Unit	Total
Composição	11747	ORSE	Torneira para lavatório, de mesa, cromada, bica alta, ref.: Flex Plus, 1198 C21, da DECA ou similar, inclusive furo para instalação em bancada	Louças e Metais Sanitários	un	1,0000000		325,11	325,11
Composição Auxiliar	10549	ORSE	Encargos Complementares - Servente	Provisórios	h	0,5000000		3,79	1,89
Composição Auxiliar	10554	ORSE	Encargos Complementares - Encanador	Provisórios	h	0,5000000		3,72	1,86
Insumo	00002696/SINA	ORSE	Encanador ou bombeiro hidraulico (horista)	Mão de Obra	h	0,5000000		19,11	9,55
Insumo	00006111/SINA	ORSE	Servente de obras (horista)	Mão de Obra	h	0,5000000		13,65	6,82
Insumo	12057	ORSE	Furo em bancada de mármore ou granito para colocação de torneira ou válvula	Material	un	1,0000000		15,99	15,99
Insumo	12610	ORSE	Torneira para lavatório, de mesa, cromada, bica alta, ref.: Flex Plus, 1198 C21, da DECA ou similar	Material	un	1,0000000		288,89	288,89
Insumo	981	ORSE	Fita veda rosca 18mm	Material	m	0,5000000		0,22	0,11
				MO sem LS => Valor do BDI =>		16,37 61,51	LS => 0,00 MO com LS => Valor com BDI =>	16,37 386,62	
					Quant. =>	1,00000000	Preço Total =>	386,62	
14.3.9	Código	Banco	Descrição	Tipo	Und	Quant.	Porcent.	Valor Unit	Total
Composição	9503	ORSE	Ducha higiênica com registro, linha Dream, ref. 1984.C87.ACT.CR, da DECA ou similar	Louças e Metais Sanitários	un	1,0000000		812,93	812,93
Composição Auxiliar	10554	ORSE	Encargos Complementares - Encanador	Provisórios	h	0,5000000		3,72	1,86
Insumo	00002696/SINA	ORSE	Encanador ou bombeiro hidraulico (horista)	Mão de Obra	h	0,5000000		19,11	9,55
Insumo	981	ORSE	Fita veda rosca 18mm	Material	m	0,4200000		0,22	0,09
Insumo	9833	ORSE	Ducha higiênica com registro, linha Dream, ref. 1984.C87.ACT.CR, da DECA ou similar	Material	un	1,0000000		801,43	801,43
				MO sem LS => Valor do BDI =>		9,55 153,80	LS => 0,00 MO com LS => Valor com BDI =>	9,55 966,73	
					Quant. =>	6,00000000	Preço Total =>	5.800,38	
14.3.10	Código	Banco	Descrição	Tipo	Und	Quant.	Porcent.	Valor Unit	Total
Composição	13113	ORSE	Barra de apoio, reta, fixa, em aço inox, l=80cm, d=1 1/4", Jackwal ou similar	Louças e Metais Sanitários	un	1,0000000		221,72	221,72
Composição Auxiliar	10550	ORSE	Encargos Complementares - Pedreiro	Provisórios	h	0,3000000		3,66	1,09
Insumo	00004750/SINA	ORSE	Pedreiro (horista)	Mão de Obra	h	0,3000000		19,11	5,73
Insumo	13877	ORSE	Barra de apoio, reta, fixa, em aço inox, l=80cm, d=1 1/4" - Jackwal ou similar	Material	un	1,0000000		214,90	214,90
				MO sem LS => Valor do BDI =>		5,73 41,94	LS => 0,00 MO com LS => Valor com BDI =>	5,73 263,66	
					Quant. =>	8,00000000	Preço Total =>	2.109,28	
14.3.11	Código	Banco	Descrição	Tipo	Und	Quant.	Porcent.	Valor Unit	Total
Composição	13110	ORSE	Barra de apoio, reta, fixa, em aço inox, l=40cm, d=1 1/4", Jackwal ou similar	Louças e Metais Sanitários	un	1,0000000		111,72	111,72
Composição Auxiliar	10550	ORSE	Encargos Complementares - Pedreiro	Provisórios	h	0,3000000		3,66	1,09
Insumo	00004750/SINA	ORSE	Pedreiro (horista)	Mão de Obra	h	0,3000000		19,11	5,73
Insumo	2062	ORSE	Barra de apoio, reta, fixa, em aço inox, l=40cm, d=1 1/4" - Jackwal ou similar	Material	un	1,0000000		104,90	104,90
				MO sem LS => Valor do BDI =>		5,73 21,13	LS => 0,00 MO com LS => Valor com BDI =>	5,73 132,85	
					Quant. =>	8,00000000	Preço Total =>	1.062,80	
14.3.12	Código	Banco	Descrição	Tipo	Und	Quant.	Porcent.	Valor Unit	Total

Composição	100867	SINAPI	BARRA DE APOIO RETA, EM ACO INOX POLIDO, COMPRIMENTO 70 CM, FIXADA NA PAREDE - FORNECIMENTO E INSTALAÇÃO. AF_01/2020	INHI - INSTALAÇÕES HIDROS SANITÁRIAS	UN	1,0000000		335,84	335,84
Composição Auxiliar	88267	SINAPI	ENCANADOR OU BOMBEIRO HIDRÁULICO COM ENCARGOS COMPLEMENTARES	SEDI - SERVIÇOS DIVERSOS	H	0,9485000		31,50	29,87
Composição Auxiliar	88316	SINAPI	SERVENTE COM ENCARGOS COMPLEMENTARES	SEDI - SERVIÇOS DIVERSOS	H	0,2988000		23,23	6,94
Insumo	00004351	SINAPI	PARAFUSO NIQUELADO 3 1/2" COM ACABAMENTO CROMADO PARA FIXAR PEÇA SANITÁRIA, INCLUI PORCA CEGA, ARRUELA E BUCHA DE NYLON TAMANHO S-8	Material	UN	6,0000000		19,26	115,56
Insumo	00036205	SINAPI	BARRA DE APOIO RETA, EM ACO INOX POLIDO, COMPRIMENTO 70CM, DIAMETRO MÍNIMO 3 CM	Material	UN	1,0000000		183,47	183,47
					MO sem LS =>	26,52	MO com LS =>	26,52	
					Valor do BDI =>	63,54	Valor com BDI =>	399,38	
					Quant. =>	4,00000000	Preço Total =>	1.597,52	
14.3.13	Código	Banco	Descrição	Tipo	Und	Quant.	Porcent.	Valor Unit	Total
Composição	00000014	Próprio	RALO SECO PVC QUADRADO 15x15 COM GRELHA	SEDI - SERVIÇOS DIVERSOS	UN	1,0000000		125,80	125,80
Composição Auxiliar	88248	SINAPI	AUXILIAR DE ENCANADOR OU BOMBEIRO HIDRÁULICO COM ENCARGOS COMPLEMENTARES	SEDI - SERVIÇOS DIVERSOS	H	0,8640000		23,37	20,19
Composição Auxiliar	88267	SINAPI	ENCANADOR OU BOMBEIRO HIDRÁULICO COM ENCARGOS COMPLEMENTARES	SEDI - SERVIÇOS DIVERSOS	H	0,8640000		31,50	27,21
Insumo	000386	SBC	SOLUCAO LIMPADORA PARA PVC EMBALAGEM 200cc	Material	UN	0,2000000		14,90	2,98
Insumo	00021059	SINAPI	RALO FOFO COM REQUADRO, QUADRADO 150 X 150 MM	Material	UN	1,0000000		67,03	67,03
Insumo	00011731	SINAPI	GRELHA FIXA, EM PVC BRANCA, QUADRADA, 150 X 150 MM, PARA RALOS E CAIXAS	Material	UN	1,0000000		7,67	7,67
Insumo	003389	SBC	ADESIVO PARA PVC bisnaga de 75 gramas	Material	UN	0,1000000		7,23	0,72
					MO sem LS =>	33,38	MO com LS =>	33,38	
					Valor do BDI =>	23,80	Valor com BDI =>	149,60	
					Quant. =>	19,00000000	Preço Total =>	2.842,40	
14.3.14	Código	Banco	Descrição	Tipo	Und	Quant.	Porcent.	Valor Unit	Total
Composição	18.050.0120-0	EMOP	ESTACAO DE CHAMADA DE LEITO,COM INTERRUPTOR DE EMBUTIR COM C OMANDOS DE CHAMADAS,EMERGENCIA E PRESENCA,FIXADA SOBRE CAIXA 4"X4" EMBUTIDA NA PAREDE.FORNECIMENTO E COLOCACAO	18	UN	1,0000000		452,76	452,76
Insumo	01983	EMOP	MAO-DE-OBRA DE ELETRICISTA DE CONSTRUCAO CIVIL, INCLUSIVE ENCARGOS SOCIAIS	Mão de Obra	H	0,5000000	3,0000000	27,92	14,37
Insumo	01999	EMOP	MAO-DE-OBRA DE SERVENTE DA CONSTRUCAO CI VIL, INCLUSIVE ENCARGOS SOCIAIS	Mão de Obra	H	0,5000000	3,0000000	20,19	10,39
Insumo	13302	EMOP	ESTACAO DE CHAMADA DE LEITO, HOSPITALAR, C/INTER.DE EMBUTIR C/COM.DE CHAMADAS, E MERG.PRES.FIX.SOBRE CX.4"X4" EMB.PAREDE	Material	UN	1,0000000	0,0000000	428,00	428,00
					MO sem LS =>	24,76	MO com LS =>	24,76	
					Valor do BDI =>	85,66	Valor com BDI =>	538,42	
					Quant. =>	4,00000000	Preço Total =>	2.153,68	
15	INSTALAÇÕES HIDROSSANITÁRIAS								131.411,15
15.1	HIDRÁULICA								57.735,95
15.1.1	Código	Banco	Descrição	Tipo	Und	Quant.	Porcent.	Valor Unit	Total
Composição	054668	SBC	ACOPLAMENTO RANHURADO EM FERRO FUNDIDO DN 60,3mm 2"	INSTALACOES HIDRAULICAS - AGUAS PLUVIAIS	UN	1,0000000		121,43	121,43
Insumo	062090	SBC	JUNTA RAPID, LINHA SMU, DESTINADA PARA U NIAO E VEDACAO ENTRE EXTREMIDADES PONTA/ PONTA DE TUBOS E CONEXOES COM DN 50MM	Material	UN	1,0000000		96,55	96,55
Insumo	062248	SBC	ACOPLAMENTO RIGIDO EM FERRO FUNDIDO RANHURADO DN 50mm	Material	UN	1,0000000		21,55	21,55
Insumo	099034	SBC	AJUDANTE DE BOMBEIRO OU ENCANADOR	Mão de Obra	H	0,0940000		13,79	1,29
Insumo	099200	SBC	BOMBEIRO OU ENCANADOR	Mão de Obra	H	0,0940000		21,79	2,04
					MO sem LS =>	3,33	MO com LS =>	3,33	
					Valor do BDI =>	22,97	Valor com BDI =>	144,40	
					Quant. =>	1,00000000	Preço Total =>	144,40	
15.1.2	Código	Banco	Descrição	Tipo	Und	Quant.	Porcent.	Valor Unit	Total
Composição	103039	SINAPI	REGISTRO DE ESFERA, PVC, ROSCÁVEL, COM VOLANTE, 1 1/2" - FORNECIMENTO E INSTALAÇÃO. AF_08/2021	INHI - INSTALAÇÕES HIDROS SANITÁRIAS	UN	1,0000000		87,13	87,13
Composição Auxiliar	88248	SINAPI	AUXILIAR DE ENCANADOR OU BOMBEIRO HIDRÁULICO COM ENCARGOS COMPLEMENTARES	SEDI - SERVIÇOS DIVERSOS	H	0,2633000		23,37	6,15
Composição Auxiliar	88267	SINAPI	ENCANADOR OU BOMBEIRO HIDRÁULICO COM ENCARGOS COMPLEMENTARES	SEDI - SERVIÇOS DIVERSOS	H	0,2633000		31,50	8,29
Insumo	00003148	SINAPI	FITA VEDA ROSCA EM ROLOS DE 18 MM X 50 M (L X C)	Material	UN	0,0192000		12,17	0,23
Insumo	00011672	SINAPI	REGISTRO DE ESFERA, PVC, COM VOLANTE, VS, ROSCAVEL, DN 1 1/2", COM CORPO DIVIDIDO	Material	UN	1,0000000		72,46	72,46
					MO sem LS =>	10,16	MO com LS =>	10,16	
					Valor do BDI =>	16,48	Valor com BDI =>	103,61	
					Quant. =>	1,00000000	Preço Total =>	103,61	
15.1.3	Código	Banco	Descrição	Tipo	Und	Quant.	Porcent.	Valor Unit	Total
Composição	94492	SINAPI	REGISTRO DE ESFERA, PVC, SOLDÁVEL, COM VOLANTE, DN 50 MM - FORNECIMENTO E INSTALAÇÃO. AF_08/2021	INHI - INSTALAÇÕES HIDROS SANITÁRIAS	UN	1,0000000		79,23	79,23
Composição Auxiliar	88248	SINAPI	AUXILIAR DE ENCANADOR OU BOMBEIRO HIDRÁULICO COM ENCARGOS COMPLEMENTARES	SEDI - SERVIÇOS DIVERSOS	H	0,1133000		23,37	2,64
Composição Auxiliar	88267	SINAPI	ENCANADOR OU BOMBEIRO HIDRÁULICO COM ENCARGOS COMPLEMENTARES	SEDI - SERVIÇOS DIVERSOS	H	0,1133000		31,50	3,56
Insumo	00011677	SINAPI	REGISTRO DE ESFERA, PVC, COM VOLANTE, VS, SOLDAVEL, DN 50 MM, COM CORPO DIVIDIDO	Material	UN	1,0000000		70,44	70,44
Insumo	00020080	SINAPI	ADESIVO PLASTICO PARA PVC, FRASCO COM 175 GR	Material	UN	0,0714000		19,26	1,37
Insumo	00020083	SINAPI	SOLUCAO PREPARADORA / LIMPADORA PARA PVC, FRASCO COM 1000 CM3	Material	UN	0,0180000		66,86	1,20
Insumo	00038383	SINAPI	LIXA D'AGUA EM FOLHA, GRAO 100	Material	UN	0,0114000		2,19	0,02
					MO sem LS =>	4,37	MO com LS =>	4,37	
					Valor do BDI =>	14,99	Valor com BDI =>	94,22	
					Quant. =>	1,00000000	Preço Total =>	94,22	
15.1.4	Código	Banco	Descrição	Tipo	Und	Quant.	Porcent.	Valor Unit	Total
Composição	94681	SINAPI	CURVA 90 GRAUS, PVC, SOLDÁVEL, DN 60 MM, INSTALADO EM RESERVAÇÃO PREDIAL DE ÁGUA - FORNECIMENTO E INSTALAÇÃO. AF_04/2024	INHI - INSTALAÇÕES HIDROS SANITÁRIAS	UN	1,0000000		39,89	39,89
Composição Auxiliar	88248	SINAPI	AUXILIAR DE ENCANADOR OU BOMBEIRO HIDRÁULICO COM ENCARGOS COMPLEMENTARES	SEDI - SERVIÇOS DIVERSOS	H	0,1885000		23,37	4,40
Composição Auxiliar	88267	SINAPI	ENCANADOR OU BOMBEIRO HIDRÁULICO COM ENCARGOS COMPLEMENTARES	SEDI - SERVIÇOS DIVERSOS	H	0,1885000		31,50	5,93
Insumo	00000122	SINAPI	ADESIVO PLASTICO PARA PVC, FRASCO COM "850" GR	Material	UN	0,0212000		59,01	1,25
Insumo	00001925	SINAPI	CURVA DE PVC 90 GRAUS, SOLDAVEL, 60 MM, COR MARROM, PARA AGUA FRIA PREDIAL	Material	UN	1,0000000		26,27	26,27

Insumo	00020083	SINAPI	SOLUCAO PREPARADORA / LIMPADORA PARA PVC, FRASCO COM 1000 CM3	Material	UN	0,0300000		66,86	2,00
Insumo	00038383	SINAPI	LIXA D'AGUA EM FOLHA, GRAO 100	Material	UN	0,0210000		2,19	0,04
				MO sem LS =>	7,27	LS =>	0,00	MO com LS =>	7,27
				Valor do BDI =>	7,54			Valor com BDI =>	47,43
						Quant. =>	1,00000000	Preço Total =>	47,43
15.1.5	Código	Banco	Descrição	Tipo	Und	Quant.	Porcent.	Valor Unit	Total
Composição	94662	SINAPI	ADAPTADOR CURTO COM BOLSA E ROSCA PARA REGISTRO, PVC, SOLDÁVEL, DN 50 MM X 1 1/2", INSTALADO EM RESERVAÇÃO PREDIAL DE ÁGUA - FORNECIMENTO E INSTALAÇÃO. AF_04/2024	INHI - INSTALAÇÕES HIDROS SANITÁRIAS	UN	1,00000000		9,89	9,89
Composição Auxiliar	88248	SINAPI	AUXILIAR DE ENCANADOR OU BOMBEIRO HIDRÁULICO COM ENCARGOS COMPLEMENTARES	SEDI - SERVIÇOS DIVERSOS	H	0,0934000		23,37	2,18
Composição Auxiliar	88267	SINAPI	ENCANADOR OU BOMBEIRO HIDRÁULICO COM ENCARGOS COMPLEMENTARES	SEDI - SERVIÇOS DIVERSOS	H	0,0934000		31,50	2,94
Insumo	00000112	SINAPI	ADAPTADOR PVC SOLDAVEL CURTO COM BOLSA E ROSCA, 50 MM X1 1/2", PARA AGUA FRIA	Material	UN	1,00000000		3,44	3,44
Insumo	00000122	SINAPI	ADESIVO PLASTICO PARA PVC, FRASCO COM "850" GR	Material	UN	0,0082000		59,01	0,48
Insumo	00003148	SINAPI	FITA VEDA ROSCA EM ROLOS DE 18 MM X 50 M (L X C)	Material	UN	0,0096000		12,17	0,11
Insumo	00020083	SINAPI	SOLUCAO PREPARADORA / LIMPADORA PARA PVC, FRASCO COM 1000 CM3	Material	UN	0,0110000		66,86	0,73
Insumo	00038383	SINAPI	LIXA D'AGUA EM FOLHA, GRAO 100	Material	UN	0,0078000		2,19	0,01
				MO sem LS =>	3,60	LS =>	0,00	MO com LS =>	3,60
				Valor do BDI =>	1,87			Valor com BDI =>	11,76
						Quant. =>	3,00000000	Preço Total =>	35,28
15.1.6	Código	Banco	Descrição	Tipo	Und	Quant.	Porcent.	Valor Unit	Total
Composição	103986	SINAPI	CURVA 90 GRAUS, PVC, SOLDÁVEL, DN 50MM, INSTALADO EM RAMAL DE DISTRIBUIÇÃO DE ÁGUA - FORNECIMENTO E INSTALAÇÃO. AF_06/2022	INHI - INSTALAÇÕES HIDROS SANITÁRIAS	UN	1,00000000		25,18	25,18
Composição Auxiliar	88248	SINAPI	AUXILIAR DE ENCANADOR OU BOMBEIRO HIDRÁULICO COM ENCARGOS COMPLEMENTARES	SEDI - SERVIÇOS DIVERSOS	H	0,2294000		23,37	5,36
Composição Auxiliar	88267	SINAPI	ENCANADOR OU BOMBEIRO HIDRÁULICO COM ENCARGOS COMPLEMENTARES	SEDI - SERVIÇOS DIVERSOS	H	0,2294000		31,50	7,22
Insumo	00000122	SINAPI	ADESIVO PLASTICO PARA PVC, FRASCO COM "850" GR	Material	UN	0,0165000		59,01	0,97
Insumo	00001959	SINAPI	CURVA DE PVC 90 GRAUS, SOLDAVEL, 50 MM, COR MARROM, PARA AGUA FRIA PREDIAL	Material	UN	1,00000000		10,05	10,05
Insumo	00020083	SINAPI	SOLUCAO PREPARADORA / LIMPADORA PARA PVC, FRASCO COM 1000 CM3	Material	UN	0,0220000		66,86	1,47
Insumo	00038383	SINAPI	LIXA D'AGUA EM FOLHA, GRAO 100	Material	UN	0,0510000		2,19	0,11
				MO sem LS =>	8,86	LS =>	0,00	MO com LS =>	8,86
				Valor do BDI =>	4,76			Valor com BDI =>	29,94
						Quant. =>	17,00000000	Preço Total =>	508,98
15.1.7	Código	Banco	Descrição	Tipo	Und	Quant.	Porcent.	Valor Unit	Total
Composição	103979	SINAPI	TUBO, PVC, SOLDÁVEL, DN 50MM, INSTALADO EM RAMAL DE DISTRIBUIÇÃO DE ÁGUA - FORNECIMENTO E INSTALAÇÃO. AF_06/2022	INHI - INSTALAÇÕES HIDROS SANITÁRIAS	M	1,00000000		27,21	27,21
Composição Auxiliar	88248	SINAPI	AUXILIAR DE ENCANADOR OU BOMBEIRO HIDRÁULICO COM ENCARGOS COMPLEMENTARES	SEDI - SERVIÇOS DIVERSOS	H	0,2677000		23,37	6,25
Composição Auxiliar	88267	SINAPI	ENCANADOR OU BOMBEIRO HIDRÁULICO COM ENCARGOS COMPLEMENTARES	SEDI - SERVIÇOS DIVERSOS	H	0,2677000		31,50	8,43
Insumo	00009875	SINAPI	TUBO PVC, SOLDAVEL, DE 50 MM, AGUA FRIA (NBR-5648)	Material	M	1,0493000		11,89	12,47
Insumo	00038383	SINAPI	LIXA D'AGUA EM FOLHA, GRAO 100	Material	UN	0,0312000		2,19	0,06
				MO sem LS =>	10,34	LS =>	0,00	MO com LS =>	10,34
				Valor do BDI =>	5,14			Valor com BDI =>	32,35
						Quant. =>	54,40000000	Preço Total =>	1.759,84
15.1.8	Código	Banco	Descrição	Tipo	Und	Quant.	Porcent.	Valor Unit	Total
Composição	45.03.110	CPOS/CDH U	Hidrômetro em bronze, diâmetro de 40 mm (1 1/2")	45,03	UN	1,00000000		1.047,59	1.047,59
Insumo	B.01.000.01011	CPOS/CDH U	Encanador	Mão de Obra	H	1,20000000		31,24	37,48
Insumo	B.01.000.01011	CPOS/CDH U	Ajudante de encanador	Mão de Obra	H	1,20000000		21,43	25,71
Insumo	O.09.000.06355	CPOS/CDH U	Hidrômetro em bronze, diâmetro 40 mm (1 1/2")	Material	UN	1,00000000		984,40	984,40
				MO sem LS =>	63,19	LS =>	0,00	MO com LS =>	63,19
				Valor do BDI =>	198,20			Valor com BDI =>	1.245,79
						Quant. =>	1,00000000	Preço Total =>	1.245,79
15.1.9	Código	Banco	Descrição	Tipo	Und	Quant.	Porcent.	Valor Unit	Total
Composição	89353	SINAPI	REGISTRO DE GAVETA BRUTO, LATÃO, ROSCÁVEL, 3/4" - FORNECIMENTO E INSTALAÇÃO. AF_08/2021	INHI - INSTALAÇÕES HIDROS SANITÁRIAS	UN	1,00000000		40,80	40,80
Composição Auxiliar	88248	SINAPI	AUXILIAR DE ENCANADOR OU BOMBEIRO HIDRÁULICO COM ENCARGOS COMPLEMENTARES	SEDI - SERVIÇOS DIVERSOS	H	0,1102000		23,37	2,57
Composição Auxiliar	88267	SINAPI	ENCANADOR OU BOMBEIRO HIDRÁULICO COM ENCARGOS COMPLEMENTARES	SEDI - SERVIÇOS DIVERSOS	H	0,1102000		31,50	3,47
Insumo	00003148	SINAPI	FITA VEDA ROSCA EM ROLOS DE 18 MM X 50 M (L X C)	Material	UN	0,0106000		12,17	0,12
Insumo	00006016	SINAPI	REGISTRO GAVETA BRUTO EM LATAO FORJADO, BITOLA 3/4" (REF 1509)	Material	UN	1,00000000		34,64	34,64
				MO sem LS =>	4,25	LS =>	0,00	MO com LS =>	4,25
				Valor do BDI =>	7,71			Valor com BDI =>	48,51
						Quant. =>	1,00000000	Preço Total =>	48,51
15.1.10	Código	Banco	Descrição	Tipo	Und	Quant.	Porcent.	Valor Unit	Total
Composição	94794	SINAPI	REGISTRO DE GAVETA BRUTO, LATÃO, ROSCÁVEL, 1 1/2", COM ACABAMENTO E CANOPLA CROMADOS - FORNECIMENTO E INSTALAÇÃO. AF_08/2021	INHI - INSTALAÇÕES HIDROS SANITÁRIAS	UN	1,00000000		171,20	171,20
Composição Auxiliar	88248	SINAPI	AUXILIAR DE ENCANADOR OU BOMBEIRO HIDRÁULICO COM ENCARGOS COMPLEMENTARES	SEDI - SERVIÇOS DIVERSOS	H	0,3743000		23,37	8,74
Composição Auxiliar	88267	SINAPI	ENCANADOR OU BOMBEIRO HIDRÁULICO COM ENCARGOS COMPLEMENTARES	SEDI - SERVIÇOS DIVERSOS	H	0,3743000		31,50	11,79
Insumo	00003148	SINAPI	FITA VEDA ROSCA EM ROLOS DE 18 MM X 50 M (L X C)	Material	UN	0,0192000		12,17	0,23
Insumo	00006015	SINAPI	REGISTRO GAVETA COM ACABAMENTO E CANOPLA CROMADOS, SIMPLES, BITOLA 1 1/2" (REF 1509)	Material	UN	1,00000000		150,44	150,44
				MO sem LS =>	14,46	LS =>	0,00	MO com LS =>	14,46
				Valor do BDI =>	32,39			Valor com BDI =>	203,59
						Quant. =>	1,00000000	Preço Total =>	203,59
15.1.11	Código	Banco	Descrição	Tipo	Und	Quant.	Porcent.	Valor Unit	Total

Composição	89987	SINAPI	REGISTRO DE GAVETA BRUTO, LATÃO, ROSCÁVEL, 3/4", COM ACABAMENTO E CANOPLA CROMADOS - FORNECIMENTO E INSTALAÇÃO. AF_08/2021	INHI - INSTALAÇÕES HIDROS SANITÁRIAS	UN	1,0000000	96,75	96,75
Composição Auxiliar	88248	SINAPI	AUXILIAR DE ENCANADOR OU BOMBEIRO HIDRÁULICO COM ENCARGOS COMPLEMENTARES	SEDI - SERVIÇOS DIVERSOS	H	0,2212000	23,37	5,16
Composição Auxiliar	88267	SINAPI	ENCANADOR OU BOMBEIRO HIDRÁULICO COM ENCARGOS COMPLEMENTARES	SEDI - SERVIÇOS DIVERSOS	H	0,2212000	31,50	6,96
Insumo	00003148	SINAPI	FITA VEDA ROSCA EM ROLOS DE 18 MM X 50 M (L X C)	Material	UN	0,0106000	12,17	0,12
Insumo	00006005	SINAPI	REGISTRO GAVETA COM ACABAMENTO E CANOPLA CROMADOS, SIMPLES, BITOLA 3/4" (REF 1509)	Material	UN	1,0000000	84,51	84,51
				MO sem LS => 8,54	LS =>	0,00	MO com LS => 8,54	
				Valor do BDI => 18,30			Valor com BDI => 115,05	

Quant. => 24,0000000 Preço Total => 2.761,20

15.1.12	Código	Banco	Descrição	Tipo	Und	Quant.	Porcent.	Valor Unit	Total
Composição	89985	SINAPI	REGISTRO DE PRESSÃO BRUTO, LATÃO, ROSCÁVEL, 3/4", COM ACABAMENTO E CANOPLA CROMADOS - FORNECIMENTO E INSTALAÇÃO. AF_08/2021	INHI - INSTALAÇÕES HIDROS SANITÁRIAS	UN	1,0000000		91,94	91,94
Composição Auxiliar	88248	SINAPI	AUXILIAR DE ENCANADOR OU BOMBEIRO HIDRÁULICO COM ENCARGOS COMPLEMENTARES	SEDI - SERVIÇOS DIVERSOS	H	0,2212000		23,37	5,16
Composição Auxiliar	88267	SINAPI	ENCANADOR OU BOMBEIRO HIDRÁULICO COM ENCARGOS COMPLEMENTARES	SEDI - SERVIÇOS DIVERSOS	H	0,2212000		31,50	6,96
Insumo	00003148	SINAPI	FITA VEDA ROSCA EM ROLOS DE 18 MM X 50 M (L X C)	Material	UN	0,0106000		12,17	0,12
Insumo	00006024	SINAPI	REGISTRO PRESSAO COM ACABAMENTO E CANOPLA CROMADA, SIMPLES, BITOLA 3/4" (REF 1416)	Material	UN	1,0000000		79,70	79,70
				MO sem LS => 8,54	LS =>	0,00	MO com LS => 8,54		
				Valor do BDI => 17,39			Valor com BDI => 109,33		

Quant. => 2,00000000 Preço Total => 218,66

15.1.13	Código	Banco	Descrição	Tipo	Und	Quant.	Porcent.	Valor Unit	Total
Composição	92365	SINAPI	TUBO DE AÇO GALVANIZADO COM COSTURA, CLASSE MÉDIA, DN 40 (1 1/2"), CONEXÃO ROSQUEADA, INSTALADO EM REDE DE ALIMENTAÇÃO PARA HIDRANTE - FORNECIMENTO E INSTALAÇÃO. AF_10/2020	INHI - INSTALAÇÕES HIDROS SANITÁRIAS	M	1,0000000		69,95	69,95
Composição Auxiliar	88248	SINAPI	AUXILIAR DE ENCANADOR OU BOMBEIRO HIDRÁULICO COM ENCARGOS COMPLEMENTARES	SEDI - SERVIÇOS DIVERSOS	H	0,1940000		23,37	4,53
Composição Auxiliar	88267	SINAPI	ENCANADOR OU BOMBEIRO HIDRÁULICO COM ENCARGOS COMPLEMENTARES	SEDI - SERVIÇOS DIVERSOS	H	0,1940000		31,50	6,11
Insumo	00007697	SINAPI	TUBO ACO GALVANIZADO COM COSTURA, CLASSE MEDIA, DN 1.1/2", E = *3,25" MM, PESO *3,61" KG/M (NBR 5580)	Material	M	1,0390000		57,09	59,31
				MO sem LS => 7,49	LS =>	0,00	MO com LS => 7,49		
				Valor do BDI => 13,23			Valor com BDI => 83,18		

Quant. => 2,00000000 Preço Total => 166,36

15.1.14	Código	Banco	Descrição	Tipo	Und	Quant.	Porcent.	Valor Unit	Total
Composição	92336	SINAPI	TUBO DE AÇO GALVANIZADO COM COSTURA, CLASSE MÉDIA, CONEXÃO RANHURADA, DN 65 (2 1/2"), INSTALADO EM PRUMADAS - FORNECIMENTO E INSTALAÇÃO. AF_10/2020	INHI - INSTALAÇÕES HIDROS SANITÁRIAS	M	1,0000000		122,92	122,92
Composição Auxiliar	88248	SINAPI	AUXILIAR DE ENCANADOR OU BOMBEIRO HIDRÁULICO COM ENCARGOS COMPLEMENTARES	SEDI - SERVIÇOS DIVERSOS	H	0,3060000		23,37	7,15
Composição Auxiliar	88267	SINAPI	ENCANADOR OU BOMBEIRO HIDRÁULICO COM ENCARGOS COMPLEMENTARES	SEDI - SERVIÇOS DIVERSOS	H	0,3060000		31,50	9,63
Insumo	00007701	SINAPI	TUBO ACO GALVANIZADO COM COSTURA, CLASSE MEDIA, DN 2.1/2", E = *3,65" MM, PESO *6,51" KG/M (NBR 5580)	Material	M	1,0390000		102,16	106,14
				MO sem LS => 11,81	LS =>	0,00	MO com LS => 11,81		
				Valor do BDI => 23,25			Valor com BDI => 146,17		

Quant. => 1,00000000 Preço Total => 146,17

15.1.15	Código	Banco	Descrição	Tipo	Und	Quant.	Porcent.	Valor Unit	Total
Composição	89373	SINAPI	LUVA DE REDUÇÃO, PVC, SOLDÁVEL, DN 25MM X 20MM, INSTALADO EM RAMAL OU SUB-RAMAL DE ÁGUA - FORNECIMENTO E INSTALAÇÃO. AF_06/2022	INHI - INSTALAÇÕES HIDROS SANITÁRIAS	UN	1,0000000		7,11	7,11
Composição Auxiliar	88248	SINAPI	AUXILIAR DE ENCANADOR OU BOMBEIRO HIDRÁULICO COM ENCARGOS COMPLEMENTARES	SEDI - SERVIÇOS DIVERSOS	H	0,0944000		23,37	2,20
Composição Auxiliar	88267	SINAPI	ENCANADOR OU BOMBEIRO HIDRÁULICO COM ENCARGOS COMPLEMENTARES	SEDI - SERVIÇOS DIVERSOS	H	0,0944000		31,50	2,97
Insumo	00000122	SINAPI	ADESIVO PLASTICO PARA PVC, FRASCO COM "850" GR	Material	UN	0,0059000		59,01	0,34
Insumo	00003868	SINAPI	LUVA DE REDUCAO SOLDABEL, PVC, 25 MM X 20 MM, PARA AGUA FRIA PREDIAL	Material	UN	1,0000000		1,08	1,08
Insumo	00020083	SINAPI	SOLUCAO PREPARADORA / LIMPADORA PARA PVC, FRASCO COM 1000 CM3	Material	UN	0,0070000		66,86	0,46
Insumo	00038383	SINAPI	LIXA D'AGUA EM FOLHA, GRAO 100	Material	UN	0,0315000		2,19	0,06
				MO sem LS => 3,64	LS =>	0,00	MO com LS => 3,64		
				Valor do BDI => 1,34			Valor com BDI => 8,45		

Quant. => 2,00000000 Preço Total => 16,90

15.1.16	Código	Banco	Descrição	Tipo	Und	Quant.	Porcent.	Valor Unit	Total
Composição	89593	SINAPI	LUVA COM ROSCA, PVC, SOLDÁVEL, DN 50MM X 1 1/2 , INSTALADO EM PRUMADA DE ÁGUA - FORNECIMENTO E INSTALAÇÃO. AF_06/2022	INHI - INSTALAÇÕES HIDROS SANITÁRIAS	UN	1,0000000		19,99	19,99
Composição Auxiliar	88248	SINAPI	AUXILIAR DE ENCANADOR OU BOMBEIRO HIDRÁULICO COM ENCARGOS COMPLEMENTARES	SEDI - SERVIÇOS DIVERSOS	H	0,0735000		23,37	1,71
Composição Auxiliar	88267	SINAPI	ENCANADOR OU BOMBEIRO HIDRÁULICO COM ENCARGOS COMPLEMENTARES	SEDI - SERVIÇOS DIVERSOS	H	0,0735000		31,50	2,31
Insumo	00000122	SINAPI	ADESIVO PLASTICO PARA PVC, FRASCO COM "850" GR	Material	UN	0,0129000		59,01	0,76
Insumo	00003871	SINAPI	LUVA SOLDABEL COM ROSCA, PVC, 50 MM X 1 1/2", PARA AGUA FRIA PREDIAL	Material	UN	1,0000000		14,08	14,08
Insumo	00020083	SINAPI	SOLUCAO PREPARADORA / LIMPADORA PARA PVC, FRASCO COM 1000 CM3	Material	UN	0,0165000		66,86	1,10
Insumo	00038383	SINAPI	LIXA D'AGUA EM FOLHA, GRAO 100	Material	UN	0,0161000		2,19	0,03
				MO sem LS => 2,83	LS =>	0,00	MO com LS => 2,83		
				Valor do BDI => 3,78			Valor com BDI => 23,77		

Quant. => 2,00000000 Preço Total => 47,54

15.1.17	Código	Banco	Descrição	Tipo	Und	Quant.	Porcent.	Valor Unit	Total
Composição	94656	SINAPI	ADAPTADOR CURTO COM BOLSA E ROSCA PARA REGISTRO, PVC, SOLDÁVEL, DN 25 MM X 3/4", INSTALADO EM RESERVAÇÃO PREDIAL DE ÁGUA - FORNECIMENTO E INSTALAÇÃO. AF_04/2024	INHI - INSTALAÇÕES HIDROS SANITÁRIAS	UN	1,0000000		3,29	3,29
Composição Auxiliar	88248	SINAPI	AUXILIAR DE ENCANADOR OU BOMBEIRO HIDRÁULICO COM ENCARGOS COMPLEMENTARES	SEDI - SERVIÇOS DIVERSOS	H	0,0384000		23,37	0,89
Composição Auxiliar	88267	SINAPI	ENCANADOR OU BOMBEIRO HIDRÁULICO COM ENCARGOS COMPLEMENTARES	SEDI - SERVIÇOS DIVERSOS	H	0,0384000		31,50	1,20
Insumo	00000065	SINAPI	ADAPTADOR PVC SOLDABEL CURTO COM BOLSA E ROSCA, 25 MM X 3/4", PARA AGUA FRIA	Material	UN	1,0000000		0,68	0,68
Insumo	00000122	SINAPI	ADESIVO PLASTICO PARA PVC, FRASCO COM "850" GR	Material	UN	0,0035000		59,01	0,20

Insumo	00003148	SINAPI	FITA VEDA ROSCA EM ROLOS DE 18 MM X 50 M (L X C)	Material	UN	0,0053000		12,17	0,06
Insumo	00020083	SINAPI	SOLUCAO PREPARADORA / LIMPADORA PARA PVC, FRASCO COM 1000 CM3	Material	UN	0,0040000		66,86	0,26
				MO sem LS =>	1,47	LS =>	0,00	MO com LS =>	1,47
				Valor do BDI =>	0,62			Valor com BDI =>	3,91
						Quant. =>	52,0000000	Preço Total =>	203,32
15.1.18	Código	Banco	Descrição	Tipo	Und	Quant.	Porcent.	Valor Unit	Total
Composição	104002	SINAPI	ADAPTADOR CURTO COM BOLSA E ROSCA PARA REGISTRO, PVC, SOLDÁVEL, DN 50MM X 1.1/4", INSTALADO EM RAMAL DE DISTRIBUIÇÃO DE ÁGUA - FORNECIMENTO E INSTALAÇÃO. AF_06/2022	INHI - INSTALAÇÕES HIDROS SANITÁRIAS	UN	1,0000000		15,60	15,60
Composição Auxiliar	88248	SINAPI	AUXILIAR DE ENCANADOR OU BOMBEIRO HIDRÁULICO COM ENCARGOS COMPLEMENTARES	SEDI - SERVIÇOS DIVERSOS	H	0,1306000		23,37	3,05
Composição Auxiliar	88267	SINAPI	ENCANADOR OU BOMBEIRO HIDRÁULICO COM ENCARGOS COMPLEMENTARES	SEDI - SERVIÇOS DIVERSOS	H	0,1306000		31,50	4,11
Insumo	00000111	SINAPI	ADAPTADOR PVC SOLDAVEL CURTO COM BOLSA E ROSCA, 50 MM X 1 1/4", PARA AGUA FRIA	Material	UN	1,0000000		6,49	6,49
Insumo	00000122	SINAPI	ADESIVO PLASTICO PARA PVC, FRASCO COM "850" GR	Material	UN	0,0129000		59,01	0,76
Insumo	00020083	SINAPI	SOLUCAO PREPARADORA / LIMPADORA PARA PVC, FRASCO COM 1000 CM3	Material	UN	0,0165000		66,86	1,10
Insumo	00038383	SINAPI	LIXA D'AGUA EM FOLHA, GRAO 100	Material	UN	0,0435000		2,19	0,09
				MO sem LS =>	5,04	LS =>	0,00	MO com LS =>	5,04
				Valor do BDI =>	2,95			Valor com BDI =>	18,55
						Quant. =>	1,0000000	Preço Total =>	18,55
15.1.19	Código	Banco	Descrição	Tipo	Und	Quant.	Porcent.	Valor Unit	Total
Composição	103948	SINAPI	BUCHA DE REDUÇÃO, CURTA, PVC, SOLDÁVEL, DN 32 X 25 MM, INSTALADO EM RAMAL OU SUB-RAMAL DE ÁGUA - FORNECIMENTO E INSTALAÇÃO. AF_06/2022	INHI - INSTALAÇÕES HIDROS SANITÁRIAS	UN	1,0000000		8,00	8,00
Composição Auxiliar	88248	SINAPI	AUXILIAR DE ENCANADOR OU BOMBEIRO HIDRÁULICO COM ENCARGOS COMPLEMENTARES	SEDI - SERVIÇOS DIVERSOS	H	0,1111000		23,37	2,59
Composição Auxiliar	88267	SINAPI	ENCANADOR OU BOMBEIRO HIDRÁULICO COM ENCARGOS COMPLEMENTARES	SEDI - SERVIÇOS DIVERSOS	H	0,1111000		31,50	3,49
Insumo	00000122	SINAPI	ADESIVO PLASTICO PARA PVC, FRASCO COM "850" GR	Material	UN	0,0082000		59,01	0,48
Insumo	00000829	SINAPI	BUCHA DE REDUCAO DE PVC, SOLDAVEL, CURTA, COM 32 X 25 MM, PARA AGUA FRIA PREDIAL	Material	UN	1,0000000		0,73	0,73
Insumo	00020083	SINAPI	SOLUCAO PREPARADORA / LIMPADORA PARA PVC, FRASCO COM 1000 CM3	Material	UN	0,0095000		66,86	0,63
Insumo	00038383	SINAPI	LIXA D'AGUA EM FOLHA, GRAO 100	Material	UN	0,0371000		2,19	0,08
				MO sem LS =>	4,28	LS =>	0,00	MO com LS =>	4,28
				Valor do BDI =>	1,51			Valor com BDI =>	9,51
						Quant. =>	3,0000000	Preço Total =>	28,53
15.1.20	Código	Banco	Descrição	Tipo	Und	Quant.	Porcent.	Valor Unit	Total
Composição	103966	SINAPI	BUCHA DE REDUÇÃO, LONGA, PVC, SOLDÁVEL, DN 50 X 25 MM, INSTALADO EM PRUMADA DE ÁGUA - FORNECIMENTO E INSTALAÇÃO. AF_06/2022	INHI - INSTALAÇÕES HIDROS SANITÁRIAS	UN	1,0000000		8,60	8,60
Composição Auxiliar	88248	SINAPI	AUXILIAR DE ENCANADOR OU BOMBEIRO HIDRÁULICO COM ENCARGOS COMPLEMENTARES	SEDI - SERVIÇOS DIVERSOS	H	0,0659000		23,37	1,54
Composição Auxiliar	88267	SINAPI	ENCANADOR OU BOMBEIRO HIDRÁULICO COM ENCARGOS COMPLEMENTARES	SEDI - SERVIÇOS DIVERSOS	H	0,0659000		31,50	2,07
Insumo	00000122	SINAPI	ADESIVO PLASTICO PARA PVC, FRASCO COM "850" GR	Material	UN	0,0118000		59,01	0,69
Insumo	00000813	SINAPI	BUCHA DE REDUCAO DE PVC, SOLDAVEL, LONGA, COM 50 X 25 MM, PARA AGUA FRIA PREDIAL	Material	UN	1,0000000		3,27	3,27
Insumo	00020083	SINAPI	SOLUCAO PREPARADORA / LIMPADORA PARA PVC, FRASCO COM 1000 CM3	Material	UN	0,0150000		66,86	1,00
Insumo	00038383	SINAPI	LIXA D'AGUA EM FOLHA, GRAO 100	Material	UN	0,0149000		2,19	0,03
				MO sem LS =>	2,54	LS =>	0,00	MO com LS =>	2,54
				Valor do BDI =>	1,62			Valor com BDI =>	10,22
						Quant. =>	1,0000000	Preço Total =>	10,22
15.1.21	Código	Banco	Descrição	Tipo	Und	Quant.	Porcent.	Valor Unit	Total
Composição	104003	SINAPI	BUCHA DE REDUÇÃO, LONGA, PVC, SOLDÁVEL, DN 50 X 32 MM, INSTALADO EM RAMAL DE DISTRIBUIÇÃO DE ÁGUA - FORNECIMENTO E INSTALAÇÃO. AF_06/2022	INHI - INSTALAÇÕES HIDROS SANITÁRIAS	UN	1,0000000		13,51	13,51
Composição Auxiliar	88248	SINAPI	AUXILIAR DE ENCANADOR OU BOMBEIRO HIDRÁULICO COM ENCARGOS COMPLEMENTARES	SEDI - SERVIÇOS DIVERSOS	H	0,1306000		23,37	3,05
Composição Auxiliar	88267	SINAPI	ENCANADOR OU BOMBEIRO HIDRÁULICO COM ENCARGOS COMPLEMENTARES	SEDI - SERVIÇOS DIVERSOS	H	0,1306000		31,50	4,11
Insumo	00000122	SINAPI	ADESIVO PLASTICO PARA PVC, FRASCO COM "850" GR	Material	UN	0,0129000		59,01	0,76
Insumo	00000820	SINAPI	BUCHA DE REDUCAO DE PVC, SOLDAVEL, LONGA, COM 50 X 32 MM, PARA AGUA FRIA PREDIAL	Material	UN	1,0000000		4,40	4,40
Insumo	00020083	SINAPI	SOLUCAO PREPARADORA / LIMPADORA PARA PVC, FRASCO COM 1000 CM3	Material	UN	0,0165000		66,86	1,10
Insumo	00038383	SINAPI	LIXA D'AGUA EM FOLHA, GRAO 100	Material	UN	0,0435000		2,19	0,09
				MO sem LS =>	5,04	LS =>	0,00	MO com LS =>	5,04
				Valor do BDI =>	2,55			Valor com BDI =>	16,06
						Quant. =>	1,0000000	Preço Total =>	16,06
15.1.22	Código	Banco	Descrição	Tipo	Und	Quant.	Porcent.	Valor Unit	Total
Composição	89490	SINAPI	CURVA 45 GRAUS, PVC, SOLDÁVEL, DN 25MM, INSTALADO EM PRUMADA DE ÁGUA - FORNECIMENTO E INSTALAÇÃO. AF_06/2022	INHI - INSTALAÇÕES HIDROS SANITÁRIAS	UN	1,0000000		6,71	6,71
Composição Auxiliar	88248	SINAPI	AUXILIAR DE ENCANADOR OU BOMBEIRO HIDRÁULICO COM ENCARGOS COMPLEMENTARES	SEDI - SERVIÇOS DIVERSOS	H	0,0706000		23,37	1,64
Composição Auxiliar	88267	SINAPI	ENCANADOR OU BOMBEIRO HIDRÁULICO COM ENCARGOS COMPLEMENTARES	SEDI - SERVIÇOS DIVERSOS	H	0,0706000		31,50	2,22
Insumo	00000122	SINAPI	ADESIVO PLASTICO PARA PVC, FRASCO COM "850" GR	Material	UN	0,0071000		59,01	0,41
Insumo	00001927	SINAPI	CURVA DE PVC 45 GRAUS, SOLDAVEL, 25 MM, COR MARROM, PARA AGUA FRIA PREDIAL	Material	UN	1,0000000		1,89	1,89
Insumo	00020083	SINAPI	SOLUCAO PREPARADORA / LIMPADORA PARA PVC, FRASCO COM 1000 CM3	Material	UN	0,0080000		66,86	0,53
Insumo	00038383	SINAPI	LIXA D'AGUA EM FOLHA, GRAO 100	Material	UN	0,0108000		2,19	0,02
				MO sem LS =>	2,72	LS =>	0,00	MO com LS =>	2,72
				Valor do BDI =>	1,26			Valor com BDI =>	7,97
						Quant. =>	1,0000000	Preço Total =>	7,97
15.1.23	Código	Banco	Descrição	Tipo	Und	Quant.	Porcent.	Valor Unit	Total
Composição	89489	SINAPI	CURVA 90 GRAUS, PVC, SOLDÁVEL, DN 25MM, INSTALADO EM PRUMADA DE ÁGUA - FORNECIMENTO E INSTALAÇÃO. AF_06/2022	INHI - INSTALAÇÕES HIDROS SANITÁRIAS	UN	1,0000000		7,12	7,12
Composição Auxiliar	88248	SINAPI	AUXILIAR DE ENCANADOR OU BOMBEIRO HIDRÁULICO COM ENCARGOS COMPLEMENTARES	SEDI - SERVIÇOS DIVERSOS	H	0,0706000		23,37	1,64

Composição Auxiliar	88267	SINAPI	ENCANADOR OU BOMBEIRO HIDRÁULICO COM ENCARGOS COMPLEMENTARES	SEDI - SERVIÇOS DIVERSOS	H	0,0706000		31,50	2,22
Insumo	00000122	SINAPI	ADESIVO PLASTICO PARA PVC, FRASCO COM "850" GR	Material	UN	0,0071000		59,01	0,41
Insumo	00001956	SINAPI	CURVA DE PVC 90 GRAUS, SOLDAVEL, 25 MM, COR MARROM, PARA AGUA FRIA PREDIAL	Material	UN	1,0000000		2,30	2,30
Insumo	00020083	SINAPI	SOLUCAO PREPARADORA / LIMPADORA PARA PVC, FRASCO COM 1000 CM3	Material	UN	0,0080000		66,86	0,53
Insumo	00038383	SINAPI	LIXA D'AGUA EM FOLHA, GRAO 100	Material	UN	0,0108000		2,19	0,02
				MO sem LS =>	2,72	LS =>	0,00	MO com LS =>	2,72
				Valor do BDI =>	1,34			Valor com BDI =>	8,46
				Quant. =>		81,00000000	Preço Total =>	685,26	
15.1.24	Código	Banco	Descrição	Tipo	Und	Quant.	Porcent.	Valor Unit	Total
Composição	89384	SINAPI	CURVA DE TRANSPOSIÇÃO, PVC, SOLDÁVEL, DN 25MM, INSTALADO EM RAMAL OU SUB-RAMAL DE ÁGUA - FORNECIMENTO E INSTALAÇÃO. AF_06/2022	INHI - INSTALAÇÕES HIDROS SANITÁRIAS	UN	1,00000000		11,71	11,71
Composição Auxiliar	88248	SINAPI	AUXILIAR DE ENCANADOR OU BOMBEIRO HIDRÁULICO COM ENCARGOS COMPLEMENTARES	SEDI - SERVIÇOS DIVERSOS	H	0,1013000		23,37	2,36
Composição Auxiliar	88267	SINAPI	ENCANADOR OU BOMBEIRO HIDRÁULICO COM ENCARGOS COMPLEMENTARES	SEDI - SERVIÇOS DIVERSOS	H	0,1013000		31,50	3,19
Insumo	00000122	SINAPI	ADESIVO PLASTICO PARA PVC, FRASCO COM "850" GR	Material	UN	0,0071000		59,01	0,41
Insumo	00020083	SINAPI	SOLUCAO PREPARADORA / LIMPADORA PARA PVC, FRASCO COM 1000 CM3	Material	UN	0,0080000		66,86	0,53
Insumo	00038025	SINAPI	CURVA DE TRANSPOSICAO, PVC, SOLDAVEL, 25 MM, COR MARROM, PARA AGUA FRIA PREDIAL	Material	UN	1,00000000		5,15	5,15
Insumo	00038383	SINAPI	LIXA D'AGUA EM FOLHA, GRAO 100	Material	UN	0,0338000		2,19	0,07
				MO sem LS =>	3,90	LS =>	0,00	MO com LS =>	3,90
				Valor do BDI =>	2,21			Valor com BDI =>	13,92
				Quant. =>		1,00000000	Preço Total =>	13,92	
15.1.25	Código	Banco	Descrição	Tipo	Und	Quant.	Porcent.	Valor Unit	Total
Composição	89530	SINAPI	LUVA DE CORRER, PVC, SOLDÁVEL, DN 25MM, INSTALADO EM PRUMADA DE ÁGUA - FORNECIMENTO E INSTALAÇÃO. AF_06/2022	INHI - INSTALAÇÕES HIDROS SANITÁRIAS	UN	1,00000000		13,05	13,05
Composição Auxiliar	88248	SINAPI	AUXILIAR DE ENCANADOR OU BOMBEIRO HIDRÁULICO COM ENCARGOS COMPLEMENTARES	SEDI - SERVIÇOS DIVERSOS	H	0,0471000		23,37	1,10
Composição Auxiliar	88267	SINAPI	ENCANADOR OU BOMBEIRO HIDRÁULICO COM ENCARGOS COMPLEMENTARES	SEDI - SERVIÇOS DIVERSOS	H	0,0471000		31,50	1,48
Insumo	00000122	SINAPI	ADESIVO PLASTICO PARA PVC, FRASCO COM "850" GR	Material	UN	0,0071000		59,01	0,41
Insumo	00003873	SINAPI	LUVA DE CORRER PARA TUBO SOLDAVEL, PVC, 25 MM, PARA AGUA FRIA PREDIAL	Material	UN	1,00000000		9,51	9,51
Insumo	00020083	SINAPI	SOLUCAO PREPARADORA / LIMPADORA PARA PVC, FRASCO COM 1000 CM3	Material	UN	0,00800000		66,86	0,53
Insumo	00038383	SINAPI	LIXA D'AGUA EM FOLHA, GRAO 100	Material	UN	0,0108000		2,19	0,02
				MO sem LS =>	1,81	LS =>	0,00	MO com LS =>	1,81
				Valor do BDI =>	2,46			Valor com BDI =>	15,51
				Quant. =>		25,00000000	Preço Total =>	387,75	
15.1.26	Código	Banco	Descrição	Tipo	Und	Quant.	Porcent.	Valor Unit	Total
Composição	89577	SINAPI	LUVA DE CORRER, PVC, SOLDÁVEL, DN 50MM, INSTALADO EM PRUMADA DE ÁGUA - FORNECIMENTO E INSTALAÇÃO. AF_06/2022	INHI - INSTALAÇÕES HIDROS SANITÁRIAS	UN	1,00000000		29,11	29,11
Composição Auxiliar	88248	SINAPI	AUXILIAR DE ENCANADOR OU BOMBEIRO HIDRÁULICO COM ENCARGOS COMPLEMENTARES	SEDI - SERVIÇOS DIVERSOS	H	0,0847000		23,37	1,97
Composição Auxiliar	88267	SINAPI	ENCANADOR OU BOMBEIRO HIDRÁULICO COM ENCARGOS COMPLEMENTARES	SEDI - SERVIÇOS DIVERSOS	H	0,0847000		31,50	2,66
Insumo	00000122	SINAPI	ADESIVO PLASTICO PARA PVC, FRASCO COM "850" GR	Material	UN	0,0165000		59,01	0,97
Insumo	00003847	SINAPI	LUVA DE CORRER PARA TUBO SOLDAVEL, PVC, 50 MM, PARA AGUA FRIA PREDIAL	Material	UN	1,00000000		22,00	22,00
Insumo	00020083	SINAPI	SOLUCAO PREPARADORA / LIMPADORA PARA PVC, FRASCO COM 1000 CM3	Material	UN	0,0220000		66,86	1,47
Insumo	00038383	SINAPI	LIXA D'AGUA EM FOLHA, GRAO 100	Material	UN	0,01900000		2,19	0,04
				MO sem LS =>	3,27	LS =>	0,00	MO com LS =>	3,27
				Valor do BDI =>	5,50			Valor com BDI =>	34,61
				Quant. =>		1,00000000	Preço Total =>	34,61	
15.1.27	Código	Banco	Descrição	Tipo	Und	Quant.	Porcent.	Valor Unit	Total
Composição	89356	SINAPI	TUBO, PVC, SOLDÁVEL, DN 25MM, INSTALADO EM RAMAL OU SUB-RAMAL DE ÁGUA - FORNECIMENTO E INSTALAÇÃO. AF_06/2022	INHI - INSTALAÇÕES HIDROS SANITÁRIAS	M	1,00000000		24,39	24,39
Composição Auxiliar	88248	SINAPI	AUXILIAR DE ENCANADOR OU BOMBEIRO HIDRÁULICO COM ENCARGOS COMPLEMENTARES	SEDI - SERVIÇOS DIVERSOS	H	0,38000000		23,37	8,88
Composição Auxiliar	88267	SINAPI	ENCANADOR OU BOMBEIRO HIDRÁULICO COM ENCARGOS COMPLEMENTARES	SEDI - SERVIÇOS DIVERSOS	H	0,38000000		31,50	11,97
Insumo	00009868	SINAPI	TUBO PVC, SOLDAVEL, DE 25 MM, AGUA FRIA (NBR-5648)	Material	M	1,04930000		3,20	3,35
Insumo	00038383	SINAPI	LIXA D'AGUA EM FOLHA, GRAO 100	Material	UN	0,0886000		2,19	0,19
				MO sem LS =>	14,67	LS =>	0,00	MO com LS =>	14,67
				Valor do BDI =>	4,61			Valor com BDI =>	29,00
				Quant. =>		298,60000000	Preço Total =>	8.659,40	
15.1.28	Código	Banco	Descrição	Tipo	Und	Quant.	Porcent.	Valor Unit	Total
Composição	89357	SINAPI	TUBO, PVC, SOLDÁVEL, DN 32MM, INSTALADO EM RAMAL OU SUB-RAMAL DE ÁGUA - FORNECIMENTO E INSTALAÇÃO. AF_06/2022	INHI - INSTALAÇÕES HIDROS SANITÁRIAS	M	1,00000000		32,31	32,31
Composição Auxiliar	88248	SINAPI	AUXILIAR DE ENCANADOR OU BOMBEIRO HIDRÁULICO COM ENCARGOS COMPLEMENTARES	SEDI - SERVIÇOS DIVERSOS	H	0,45300000		23,37	10,58
Composição Auxiliar	88267	SINAPI	ENCANADOR OU BOMBEIRO HIDRÁULICO COM ENCARGOS COMPLEMENTARES	SEDI - SERVIÇOS DIVERSOS	H	0,45300000		31,50	14,26
Insumo	00009869	SINAPI	TUBO PVC, SOLDAVEL, DE 32 MM, AGUA FRIA (NBR-5648)	Material	M	1,04930000		6,90	7,24
Insumo	00038383	SINAPI	LIXA D'AGUA EM FOLHA, GRAO 100	Material	UN	0,1056000		2,19	0,23
				MO sem LS =>	17,50	LS =>	0,00	MO com LS =>	17,50
				Valor do BDI =>	6,11			Valor com BDI =>	38,42
				Quant. =>		31,40000000	Preço Total =>	1.206,38	
15.1.29	Código	Banco	Descrição	Tipo	Und	Quant.	Porcent.	Valor Unit	Total
Composição	89448	SINAPI	TUBO, PVC, SOLDÁVEL, DN 40MM, INSTALADO EM PRUMADA DE ÁGUA - FORNECIMENTO E INSTALAÇÃO. AF_06/2022	INHI - INSTALAÇÕES HIDROS SANITÁRIAS	M	1,00000000		12,91	12,91
Composição Auxiliar	88248	SINAPI	AUXILIAR DE ENCANADOR OU BOMBEIRO HIDRÁULICO COM ENCARGOS COMPLEMENTARES	SEDI - SERVIÇOS DIVERSOS	H	0,02820000		23,37	0,65
Composição Auxiliar	88267	SINAPI	ENCANADOR OU BOMBEIRO HIDRÁULICO COM ENCARGOS COMPLEMENTARES	SEDI - SERVIÇOS DIVERSOS	H	0,02820000		31,50	0,88
Insumo	00009874	SINAPI	TUBO PVC, SOLDAVEL, DE 40 MM, AGUA FRIA (NBR-5648)	Material	M	1,04930000		10,84	11,37

Insumo	00038383	SINAPI	LIXA D'AGUA EM FOLHA, GRAO 100	Material	UN	0,0066000		2,19	0,01
				MO sem LS =>	1,08	LS =>	0,00	MO com LS =>	1,08
				Valor do BDI =>	2,44			Valor com BDI =>	15,35
						Quant. =>	0,10000000	Preço Total =>	1,53
15.1.30	Código	Banco	Descrição	Tipo	Und	Quant.	Porcent.	Valor Unit	Total
Composição	89869	SINAPI	TE, PVC, SOLDÁVEL, DN 25MM, INSTALADO EM DRENO DE AR-CONDICIONADO - FORNECIMENTO E INSTALAÇÃO. AF_08/2022	INHI - INSTALAÇÕES HIDROS SANITÁRIAS	UN	1,0000000		10,44	10,44
Composição Auxiliar	88248	SINAPI	AUXILIAR DE ENCANADOR OU BOMBEIRO HIDRÁULICO COM ENCARGOS COMPLEMENTARES	SEDI - SERVIÇOS DIVERSOS	H	0,1474000		23,37	3,44
Composição Auxiliar	88267	SINAPI	ENCANADOR OU BOMBEIRO HIDRÁULICO COM ENCARGOS COMPLEMENTARES	SEDI - SERVIÇOS DIVERSOS	H	0,1474000		31,50	4,64
Insumo	00000122	SINAPI	ADESIVO PLASTICO PARA PVC, FRASCO COM "850" GR	Material	UN	0,0106000		59,01	0,62
Insumo	00007139	SINAPI	TE SOLDÁVEL, PVC, 90 GRAUS, 25 MM, PARA AGUA FRIA PREDIAL (NBR 5648)	Material	UN	1,0000000		0,92	0,92
Insumo	00020083	SINAPI	SOLUCAO PREPARADORA / LIMPADORA PARA PVC, FRASCO COM 1000 CM3	Material	UN	0,0120000		66,86	0,80
Insumo	00038383	SINAPI	LIXA D'AGUA EM FOLHA, GRAO 100	Material	UN	0,0092000		2,19	0,02
				MO sem LS =>	5,68	LS =>	0,00	MO com LS =>	5,68
				Valor do BDI =>	1,97			Valor com BDI =>	12,41
						Quant. =>	37,00000000	Preço Total =>	459,17
15.1.31	Código	Banco	Descrição	Tipo	Und	Quant.	Porcent.	Valor Unit	Total
Composição	94690	SINAPI	TÊ, PVC, SOLDÁVEL, DN 32 MM INSTALADO EM RESERVAÇÃO PREDIAL DE ÁGUA - FORNECIMENTO E INSTALAÇÃO. AF_04/2024	INHI - INSTALAÇÕES HIDROS SANITÁRIAS	UN	1,0000000		10,35	10,35
Composição Auxiliar	88248	SINAPI	AUXILIAR DE ENCANADOR OU BOMBEIRO HIDRÁULICO COM ENCARGOS COMPLEMENTARES	SEDI - SERVIÇOS DIVERSOS	H	0,1002000		23,37	2,34
Composição Auxiliar	88267	SINAPI	ENCANADOR OU BOMBEIRO HIDRÁULICO COM ENCARGOS COMPLEMENTARES	SEDI - SERVIÇOS DIVERSOS	H	0,1002000		31,50	3,15
Insumo	00000122	SINAPI	ADESIVO PLASTICO PARA PVC, FRASCO COM "850" GR	Material	UN	0,0141000		59,01	0,83
Insumo	00007140	SINAPI	TE SOLDÁVEL, PVC, 90 GRAUS, 32 MM, PARA AGUA FRIA PREDIAL (NBR 5648)	Material	UN	1,0000000		2,91	2,91
Insumo	00020083	SINAPI	SOLUCAO PREPARADORA / LIMPADORA PARA PVC, FRASCO COM 1000 CM3	Material	UN	0,0165000		66,86	1,10
Insumo	00038383	SINAPI	LIXA D'AGUA EM FOLHA, GRAO 100	Material	UN	0,0126000		2,19	0,02
				MO sem LS =>	3,86	LS =>	0,00	MO com LS =>	3,86
				Valor do BDI =>	1,95			Valor com BDI =>	12,30
						Quant. =>	1,00000000	Preço Total =>	12,30
15.1.32	Código	Banco	Descrição	Tipo	Und	Quant.	Porcent.	Valor Unit	Total
Composição	104008	SINAPI	TE DE REDUÇÃO, 90 GRAUS, PVC, SOLDÁVEL, DN 50 MM X 32 MM, INSTALADO EM RAMAL DE DISTRIBUIÇÃO DE ÁGUA - FORNECIMENTO E INSTALAÇÃO. AF_06/2022	INHI - INSTALAÇÕES HIDROS SANITÁRIAS	UN	1,0000000		28,64	28,64
Composição Auxiliar	88248	SINAPI	AUXILIAR DE ENCANADOR OU BOMBEIRO HIDRÁULICO COM ENCARGOS COMPLEMENTARES	SEDI - SERVIÇOS DIVERSOS	H	0,2610000		23,37	6,09
Composição Auxiliar	88267	SINAPI	ENCANADOR OU BOMBEIRO HIDRÁULICO COM ENCARGOS COMPLEMENTARES	SEDI - SERVIÇOS DIVERSOS	H	0,2610000		31,50	8,22
Insumo	00000122	SINAPI	ADESIVO PLASTICO PARA PVC, FRASCO COM "850" GR	Material	UN	0,0194000		59,01	1,14
Insumo	00007130	SINAPI	TE DE REDUCAO, PVC, SOLDÁVEL, 90 GRAUS, 50 MM X 32 MM, PARA AGUA FRIA PREDIAL	Material	UN	1,0000000		11,39	11,39
Insumo	00020083	SINAPI	SOLUCAO PREPARADORA / LIMPADORA PARA PVC, FRASCO COM 1000 CM3	Material	UN	0,0248000		66,86	1,65
Insumo	00038383	SINAPI	LIXA D'AGUA EM FOLHA, GRAO 100	Material	UN	0,0690000		2,19	0,15
				MO sem LS =>	10,08	LS =>	0,00	MO com LS =>	10,08
				Valor do BDI =>	5,41			Valor com BDI =>	34,05
						Quant. =>	2,00000000	Preço Total =>	68,10
15.1.33	Código	Banco	Descrição	Tipo	Und	Quant.	Porcent.	Valor Unit	Total
Composição	89400	SINAPI	TÊ DE REDUÇÃO, PVC, SOLDÁVEL, DN 32MM X 25MM, INSTALADO EM RAMAL OU SUB-RAMAL DE ÁGUA - FORNECIMENTO E INSTALAÇÃO. AF_06/2022	INHI - INSTALAÇÕES HIDROS SANITÁRIAS	UN	1,0000000		19,13	19,13
Composição Auxiliar	88248	SINAPI	AUXILIAR DE ENCANADOR OU BOMBEIRO HIDRÁULICO COM ENCARGOS COMPLEMENTARES	SEDI - SERVIÇOS DIVERSOS	H	0,2221000		23,37	5,19
Composição Auxiliar	88267	SINAPI	ENCANADOR OU BOMBEIRO HIDRÁULICO COM ENCARGOS COMPLEMENTARES	SEDI - SERVIÇOS DIVERSOS	H	0,2221000		31,50	6,99
Insumo	00000122	SINAPI	ADESIVO PLASTICO PARA PVC, FRASCO COM "850" GR	Material	UN	0,0124000		59,01	0,73
Insumo	00007136	SINAPI	TE DE REDUCAO, PVC, SOLDÁVEL, 90 GRAUS, 32 MM X 25 MM, PARA AGUA FRIA PREDIAL	Material	UN	1,0000000		5,15	5,15
Insumo	00020083	SINAPI	SOLUCAO PREPARADORA / LIMPADORA PARA PVC, FRASCO COM 1000 CM3	Material	UN	0,0143000		66,86	0,95
Insumo	00038383	SINAPI	LIXA D'AGUA EM FOLHA, GRAO 100	Material	UN	0,0572000		2,19	0,12
				MO sem LS =>	8,57	LS =>	0,00	MO com LS =>	8,57
				Valor do BDI =>	3,61			Valor com BDI =>	22,74
						Quant. =>	15,00000000	Preço Total =>	341,10
15.1.34	Código	Banco	Descrição	Tipo	Und	Quant.	Porcent.	Valor Unit	Total
Composição	89627	SINAPI	TÊ DE REDUÇÃO, PVC, SOLDÁVEL, DN 50MM X 25MM, INSTALADO EM PRUMADA DE ÁGUA - FORNECIMENTO E INSTALAÇÃO. AF_06/2022	INHI - INSTALAÇÕES HIDROS SANITÁRIAS	UN	1,0000000		17,65	17,65
Composição Auxiliar	88248	SINAPI	AUXILIAR DE ENCANADOR OU BOMBEIRO HIDRÁULICO COM ENCARGOS COMPLEMENTARES	SEDI - SERVIÇOS DIVERSOS	H	0,1318000		23,37	3,08
Composição Auxiliar	88267	SINAPI	ENCANADOR OU BOMBEIRO HIDRÁULICO COM ENCARGOS COMPLEMENTARES	SEDI - SERVIÇOS DIVERSOS	H	0,1318000		31,50	4,15
Insumo	00000122	SINAPI	ADESIVO PLASTICO PARA PVC, FRASCO COM "850" GR	Material	UN	0,0176000		59,01	1,03
Insumo	00007129	SINAPI	TE DE REDUCAO, PVC, SOLDÁVEL, 90 GRAUS, 50 MM X 25 MM, PARA AGUA FRIA PREDIAL	Material	UN	1,0000000		7,84	7,84
Insumo	00020083	SINAPI	SOLUCAO PREPARADORA / LIMPADORA PARA PVC, FRASCO COM 1000 CM3	Material	UN	0,0225000		66,86	1,50
Insumo	00038383	SINAPI	LIXA D'AGUA EM FOLHA, GRAO 100	Material	UN	0,0244000		2,19	0,05
				MO sem LS =>	5,09	LS =>	0,00	MO com LS =>	5,09
				Valor do BDI =>	3,33			Valor com BDI =>	20,98
						Quant. =>	1,00000000	Preço Total =>	20,98
15.1.35	Código	Banco	Descrição	Tipo	Und	Quant.	Porcent.	Valor Unit	Total
Composição	89366	SINAPI	JOELHO 90 GRAUS COM BUCHA DE LATÃO, PVC, SOLDÁVEL, DN 25MM, X 3/4" INSTALADO EM RAMAL OU SUB-RAMAL DE ÁGUA - FORNECIMENTO E INSTALAÇÃO. AF_06/2022	INHI - INSTALAÇÕES HIDROS SANITÁRIAS	UN	1,0000000		14,84	14,84
Composição Auxiliar	88248	SINAPI	AUXILIAR DE ENCANADOR OU BOMBEIRO HIDRÁULICO COM ENCARGOS COMPLEMENTARES	SEDI - SERVIÇOS DIVERSOS	H	0,1416000		23,37	3,30
Composição Auxiliar	88267	SINAPI	ENCANADOR OU BOMBEIRO HIDRÁULICO COM ENCARGOS COMPLEMENTARES	SEDI - SERVIÇOS DIVERSOS	H	0,1416000		31,50	4,46
Insumo	00000122	SINAPI	ADESIVO PLASTICO PARA PVC, FRASCO COM "850" GR	Material	UN	0,0059000		59,01	0,34



Insumo	00003524	SINAPI	JOELHO PVC, SOLDAVEL, COM BUCHA DE LATAO, 90 GRAUS, 25 MM X 3/4", PARA AGUA FRIA PREDIAL	Material	UN	1,0000000	6,21	6,21	
Insumo	00020083	SINAPI	SOLUCAO PREPARADORA / LIMPADORA PARA PVC, FRASCO COM 1000 CM3	Material	UN	0,0070000	66,86	0,46	
Insumo	00038383	SINAPI	LIXA D'AGUA EM FOLHA, GRAO 100	Material	UN	0,0338000	2,19	0,07	
				MO sem LS =>	5,47	LS =>	0,00	MO com LS =>	5,47
				Valor do BDI =>	2,80		Valor com BDI =>		17,64
						Quant. =>	8,00000000	Preço Total =>	141,12
15.1.36	Código	Banco	Descrição	Tipo	Und	Quant.	Porcent.	Valor Unit	Total
Composição	90373	SINAPI	JOELHO 90 GRAUS COM BUCHA DE LATÃO, PVC, SOLDÁVEL, DN 25MM, X 1/2" INSTALADO EM RAMAL OU SUB-RAMAL DE ÁGUA - FORNECIMENTO E INSTALAÇÃO. AF_06/2022	INHI - INSTALAÇÕES HIDROS SANITÁRIAS	UN	1,0000000		12,17	12,17
Composição Auxiliar	88248	SINAPI	AUXILIAR DE ENCANADOR OU BOMBEIRO HIDRÁULICO COM ENCARGOS COMPLEMENTARES	SEDI - SERVIÇOS DIVERSOS	H	0,1312000		23,37	3,06
Composição Auxiliar	88267	SINAPI	ENCANADOR OU BOMBEIRO HIDRÁULICO COM ENCARGOS COMPLEMENTARES	SEDI - SERVIÇOS DIVERSOS	H	0,1312000		31,50	4,13
Insumo	00000122	SINAPI	ADESIVO PLASTICO PARA PVC, FRASCO COM "850" GR	Material	UN	0,0059000		59,01	0,34
Insumo	00020083	SINAPI	SOLUCAO PREPARADORA / LIMPADORA PARA PVC, FRASCO COM 1000 CM3	Material	UN	0,0070000		66,86	0,46
Insumo	00020147	SINAPI	JOELHO PVC, SOLDAVEL, COM BUCHA DE LATAO, 90 GRAUS, 25 MM X 1/2", PARA AGUA FRIA PREDIAL	Material	UN	1,0000000		4,12	4,12
Insumo	00038383	SINAPI	LIXA D'AGUA EM FOLHA, GRAO 100	Material	UN	0,0315000		2,19	0,06
				MO sem LS =>	5,06	LS =>	0,00	MO com LS =>	5,06
				Valor do BDI =>	2,30		Valor com BDI =>		14,47
						Quant. =>	49,00000000	Preço Total =>	709,03
15.1.37	Código	Banco	Descrição	Tipo	Und	Quant.	Porcent.	Valor Unit	Total
Composição	00000015	Próprio	PRESSURIZADOR DE ÁGUA MAX PRESS 270 VF MONOFASICO 220V	ASTU - ASSENTAMENTO DE TUBOS E PEGAS	UN	1,0000000		12.652,35	12.652,35
Composição Auxiliar	88248	SINAPI	AUXILIAR DE ENCANADOR OU BOMBEIRO HIDRÁULICO COM ENCARGOS COMPLEMENTARES	SEDI - SERVIÇOS DIVERSOS	H	5,2600000		23,37	122,92
Composição Auxiliar	88267	SINAPI	ENCANADOR OU BOMBEIRO HIDRÁULICO COM ENCARGOS COMPLEMENTARES	SEDI - SERVIÇOS DIVERSOS	H	3,5060000		31,50	110,43
Insumo	00000018	Próprio	PRESSURIZADOR DE ÁGUA MAX PRESS 270 VF MONOFASICO 220V	Material	UN	1,0000000		12.419,00	12.419,00
				MO sem LS =>	162,26	LS =>	0,00	MO com LS =>	162,26
				Valor do BDI =>	2.393,82		Valor com BDI =>		15.046,17
						Quant. =>	1,00000000	Preço Total =>	15.046,17
15.1.38	Código	Banco	Descrição	Tipo	Und	Quant.	Porcent.	Valor Unit	Total
Composição	48.02.008	CPOS/CDH U	Reservatório de fibra de vidro - capacidade de 15.000 litros	48,02	UN	1,0000000		10.433,93	10.433,93
Insumo	B.01.000.01011	CPOS/CDH U	Encanador	Mão de Obra	H	1,0000000		31,24	31,24
Insumo	B.01.000.01011	CPOS/CDH U	Ajudante de encanador	Mão de Obra	H	4,0000000		21,43	85,72
Insumo	O.18.000.06500	CPOS/CDH U	Reservatório em polister reforçado de fibra vidro, capacidade de 15.000 litros	Material	UN	1,0000000		10.316,97	10.316,97
				MO sem LS =>	116,96	LS =>	0,00	MO com LS =>	116,96
				Valor do BDI =>	1.974,09		Valor com BDI =>		12.408,02
						Quant. =>	1,00000000	Preço Total =>	12.408,02
15.1.39	Código	Banco	Descrição	Tipo	Und	Quant.	Porcent.	Valor Unit	Total
Composição	89415	SINAPI	CURVA 90 GRAUS, PVC, SOLDÁVEL, DN 32MM, INSTALADO EM RAMAL DE DISTRIBUIÇÃO DE ÁGUA - FORNECIMENTO E INSTALAÇÃO. AF_06/2022	INHI - INSTALAÇÕES HIDROS SANITÁRIAS	UN	1,0000000		15,20	15,20
Composição Auxiliar	88248	SINAPI	AUXILIAR DE ENCANADOR OU BOMBEIRO HIDRÁULICO COM ENCARGOS COMPLEMENTARES	SEDI - SERVIÇOS DIVERSOS	H	0,1621000		23,37	3,78
Composição Auxiliar	88267	SINAPI	ENCANADOR OU BOMBEIRO HIDRÁULICO COM ENCARGOS COMPLEMENTARES	SEDI - SERVIÇOS DIVERSOS	H	0,1621000		31,50	5,10
Insumo	00000122	SINAPI	ADESIVO PLASTICO PARA PVC, FRASCO COM "850" GR	Material	UN	0,0094000		59,01	0,55
Insumo	00001957	SINAPI	CURVA DE PVC 90 GRAUS, SOLDAVEL, 32 MM, COR MARROM, PARA AGUA FRIA PREDIAL	Material	UN	1,0000000		4,97	4,97
Insumo	00020083	SINAPI	SOLUCAO PREPARADORA / LIMPADORA PARA PVC, FRASCO COM 1000 CM3	Material	UN	0,0110000		66,86	0,73
Insumo	00038383	SINAPI	LIXA D'AGUA EM FOLHA, GRAO 100	Material	UN	0,0360000		2,19	0,07
				MO sem LS =>	6,26	LS =>	0,00	MO com LS =>	6,26
				Valor do BDI =>	2,87		Valor com BDI =>		18,07
						Quant. =>	8,00000000	Preço Total =>	144,56
15.1.40	Código	Banco	Descrição	Tipo	Und	Quant.	Porcent.	Valor Unit	Total
Composição	12882	ORSE	Pressurizador até 12mca/160w/220v	Diversos	Un	1,0000000		906,31	906,31
Composição Auxiliar	10549	ORSE	Encargos Complementares - Servente	Provisórios	h	0,5000000		3,79	1,89
Composição Auxiliar	10552	ORSE	Encargos Complementares - Eletricista	Provisórios	h	0,5000000		3,65	1,82
Composição Auxiliar	10554	ORSE	Encargos Complementares - Encanador	Provisórios	h	0,5000000		3,72	1,86
Insumo	00002436/SINA	ORSE	Eletricista (horista)	Mão de Obra	h	0,5000000		19,13	9,56
Insumo	00002696/SINA	ORSE	Encanador ou bombeiro hidraulico (horista)	Mão de Obra	h	0,5000000		19,11	9,55
Insumo	00006111/SINA	ORSE	Servente de obras (horista)	Mão de Obra	h	0,5000000		13,65	6,82
Insumo	13650	ORSE	Pressurizador até 12mca/160w/220v	Material	Un	1,0000000		874,81	874,81
				MO sem LS =>	25,93	LS =>	0,00	MO com LS =>	25,93
				Valor do BDI =>	171,47		Valor com BDI =>		1.077,78
						Quant. =>	1,00000000	Preço Total =>	1.077,78
15.1.41	Código	Banco	Descrição	Tipo	Und	Quant.	Porcent.	Valor Unit	Total
Composição	48.02.300	CPOS/CDH U	Reservatório em polietileno de alta densidade (cisterna) com antioxidante e proteção contra raios ultravioleta (UV) - capacidade de 5.000 litros	48,02	UN	1,0000000		7.135,59	7.135,59
Insumo	B.01.000.01011	CPOS/CDH U	Encanador	Mão de Obra	H	1,0000000		31,24	31,24
Insumo	B.01.000.01011	CPOS/CDH U	Ajudante de encanador	Mão de Obra	H	2,5000000		21,43	53,57
Insumo	M.04.000.065082	CPOS/CDH U	Reservatório em polietileno de alta densidade (cisterna), antioxidante e proteção anti UV, capacidade de 5.000 litros, com acessórios, ref. Acqualimp ou equivalente	Material	UN	1,0000000		7.050,78	7.050,78
				MO sem LS =>	84,81	LS =>	0,00	MO com LS =>	84,81
				Valor do BDI =>	1.350,05		Valor com BDI =>		8.485,64
						Quant. =>	1,00000000	Preço Total =>	8.485,64
15.2			SANITÁRIA						47.982,70

15.2.1	Código	Banco	Descrição	Tipo	Und	Quant.	Porcent.	Valor Unit	Total
Composição	89707	SINAPI	CAIXA SIFONADA, PVC, DN 100 X 100 X 50 MM, JUNTA ELÁSTICA, FORNECIDA E INSTALADA EM RAMAL DE DESCARGA OU EM RAMAL DE ESGOTO SANITÁRIO. AF_08/2022	INHI - INSTALAÇÕES HIDROS SANITÁRIAS	UN	1,0000000		44,50	44,50
Composição Auxiliar	88248	SINAPI	AUXILIAR DE ENCANADOR OU BOMBEIRO HIDRÁULICO COM ENCARGOS COMPLEMENTARES	SEDI - SERVIÇOS DIVERSOS	H	0,3987000		23,37	9,31
Composição Auxiliar	88267	SINAPI	ENCANADOR OU BOMBEIRO HIDRÁULICO COM ENCARGOS COMPLEMENTARES	SEDI - SERVIÇOS DIVERSOS	H	0,3987000		31,50	12,55
Insumo	00000122	SINAPI	ADESIVO PLASTICO PARA PVC, FRASCO COM "850" GR	Material	UN	0,0292000		59,01	1,72
Insumo	00005103	SINAPI	CAIXA SIFONADA PVC, 100 X 100 X 50 MM, COM GRELHA REDONDA, BRANCA	Material	UN	1,0000000		17,95	17,95
Insumo	00020083	SINAPI	SOLUCAO PREPARADORA / LIMPADORA PARA PVC, FRASCO COM 1000 CM3	Material	UN	0,0440000		66,86	2,94
Insumo	00038383	SINAPI	LIXA D'AGUA EM FOLHA, GRAO 100	Material	UN	0,0154000		2,19	0,03
				MO sem LS => Valor do BDI =>	15,40 8,41	LS =>	0,00 Valor com BDI =>	MO com LS => 15,40 52,91	
				Quant. =>		1,0000000	Preço Total =>	52,91	
15.2.2	Código	Banco	Descrição	Tipo	Und	Quant.	Porcent.	Valor Unit	Total
Composição	4883	ORSE	Caixa de inspeção 0.60 x 0.60 x 0.60m	Caixas de Passagem em alvenaria de tijolos maciços	un	1,0000000		641,86	641,86
Composição Auxiliar	126	ORSE	Concreto simples fabricado na obra, fck=15 mpa, lançado e adensado	Concreto Simples	m³	0,0810000		592,72	48,01
Composição Auxiliar	140	ORSE	Aço CA - 50 Ø 6,3 a 12,5mm, inclusive corte, dobragem, montagem e colocacao de ferragens nas formas, para superestruturas e fundações - R1	Armaduras Convencionais	kg	1,7300000		13,10	22,66
Composição Auxiliar	155	ORSE	Alvenaria tijolo cerâmico maciço (5x9x19), esp = 0,09m (singela), com argamassa traço 15 - 1:2:8 (cimento / cal / areia) c/ junta de 2,0cm - R1	Alvenarias de Vedação	m²	1,8000000		108,58	195,44
Composição Auxiliar	1908	ORSE	Reboco ou emboço externo, de parede, com argamassa traço 15 - 1:2:8 (cimento / cal / areia), espessura 2,0 cm	Argamassas	m²	1,7100000		35,78	61,18
Composição Auxiliar	2497	ORSE	Escavação manual de vala ou cava em material de 1ª categoria, profundidade até 1,50m	Escavação Manual em Área Urbana	m³	1,8000000		52,32	94,17
Composição Auxiliar	3310	ORSE	Chapisco em parede com argamassa traço 11 - 1:3 (cimento / areia) - Revisado 08/2015	Conversão InfoWOrca	m²	1,7100000		6,70	11,45
Composição Auxiliar	72	ORSE	Reaterro manual de valas, com compactação utilizando sêpo, sem controle do grau de compactação	Aterros / Reaterros / Compactações	m³	1,1500000		34,88	40,11
Composição Auxiliar	80	ORSE	Forma plana para fundações, em compensado resinado 12mm, 02 usos	Formas para Fundações	m²	1,1700000		105,10	122,96
Composição Auxiliar	95	ORSE	Concreto simples fabricado na obra, fck=13,5 mpa, lançado e adensado	Alvenarias de Pedra e Concretos para Fundações	m³	0,0810000		566,42	45,88
				MO sem LS => Valor do BDI =>	306,01 121,43	LS =>	0,00 Valor com BDI =>	MO com LS => 306,01 763,29	
				Quant. =>		4,0000000	Preço Total =>	3.053,16	
15.2.3	Código	Banco	Descrição	Tipo	Und	Quant.	Porcent.	Valor Unit	Total
Composição	104328	SINAPI	CAIXA SIFONADA, COM GRELHA QUADRADA, PVC, DN 150 X 150 X 50 MM, JUNTA SOLDÁVEL, FORNECIDA E INSTALADA EM RAMAL DE DESCARGA OU EM RAMAL DE ESGOTO SANITÁRIO. AF_08/2022	INHI - INSTALAÇÕES HIDROS SANITÁRIAS	UN	1,0000000		61,48	61,48
Composição Auxiliar	88248	SINAPI	AUXILIAR DE ENCANADOR OU BOMBEIRO HIDRÁULICO COM ENCARGOS COMPLEMENTARES	SEDI - SERVIÇOS DIVERSOS	H	0,4231000		23,37	9,88
Composição Auxiliar	88267	SINAPI	ENCANADOR OU BOMBEIRO HIDRÁULICO COM ENCARGOS COMPLEMENTARES	SEDI - SERVIÇOS DIVERSOS	H	0,4231000		31,50	13,32
Insumo	00000122	SINAPI	ADESIVO PLASTICO PARA PVC, FRASCO COM "850" GR	Material	UN	0,0292000		59,01	1,72
Insumo	00011712	SINAPI	CAIXA SIFONADA, PVC, 150 X 150 X 50 MM, COM GRELHA QUADRADA, BRANCA (NBR 5688)	Material	UN	1,0000000		33,59	33,59
Insumo	00020083	SINAPI	SOLUCAO PREPARADORA / LIMPADORA PARA PVC, FRASCO COM 1000 CM3	Material	UN	0,0440000		66,86	2,94
Insumo	00038383	SINAPI	LIXA D'AGUA EM FOLHA, GRAO 100	Material	UN	0,0154000		2,19	0,03
				MO sem LS => Valor do BDI =>	16,34 11,63	LS =>	0,00 Valor com BDI =>	MO com LS => 16,34 73,11	
				Quant. =>		17,0000000	Preço Total =>	1.242,87	
15.2.4	Código	Banco	Descrição	Tipo	Und	Quant.	Porcent.	Valor Unit	Total
Composição	89708	SINAPI	CAIXA SIFONADA, PVC, DN 150 X 185 X 75 MM, JUNTA ELÁSTICA, FORNECIDA E INSTALADA EM RAMAL DE DESCARGA OU EM RAMAL DE ESGOTO SANITÁRIO. AF_08/2022	INHI - INSTALAÇÕES HIDROS SANITÁRIAS	UN	1,0000000		88,57	88,57
Composição Auxiliar	88248	SINAPI	AUXILIAR DE ENCANADOR OU BOMBEIRO HIDRÁULICO COM ENCARGOS COMPLEMENTARES	SEDI - SERVIÇOS DIVERSOS	H	0,4777000		23,37	11,16
Composição Auxiliar	88267	SINAPI	ENCANADOR OU BOMBEIRO HIDRÁULICO COM ENCARGOS COMPLEMENTARES	SEDI - SERVIÇOS DIVERSOS	H	0,4777000		31,50	15,04
Insumo	00000122	SINAPI	ADESIVO PLASTICO PARA PVC, FRASCO COM "850" GR	Material	UN	0,0668000		59,01	3,94
Insumo	00011714	SINAPI	CAIXA SIFONADA, PVC, 150 X "185" X 75 MM, COM GRELHA QUADRADA, BRANCA	Material	UN	1,0000000		51,44	51,44
Insumo	00020083	SINAPI	SOLUCAO PREPARADORA / LIMPADORA PARA PVC, FRASCO COM 1000 CM3	Material	UN	0,1040000		66,86	6,95
Insumo	00038383	SINAPI	LIXA D'AGUA EM FOLHA, GRAO 100	Material	UN	0,0184000		2,19	0,04
				MO sem LS => Valor do BDI =>	18,45 16,75	LS =>	0,00 Valor com BDI =>	MO com LS => 18,45 105,32	
				Quant. =>		1,0000000	Preço Total =>	105,32	
15.2.5	Código	Banco	Descrição	Tipo	Und	Quant.	Porcent.	Valor Unit	Total
Composição	89709	SINAPI	RALO SIFONADO, PVC, DN 100 X 40 MM, JUNTA SOLDÁVEL, FORNECIDO E INSTALADO EM RAMAL DE DESCARGA OU EM RAMAL DE ESGOTO SANITÁRIO. AF_08/2022	INHI - INSTALAÇÕES HIDROS SANITÁRIAS	UN	1,0000000		18,91	18,91
Composição Auxiliar	88248	SINAPI	AUXILIAR DE ENCANADOR OU BOMBEIRO HIDRÁULICO COM ENCARGOS COMPLEMENTARES	SEDI - SERVIÇOS DIVERSOS	H	0,1652000		23,37	3,86
Composição Auxiliar	88267	SINAPI	ENCANADOR OU BOMBEIRO HIDRÁULICO COM ENCARGOS COMPLEMENTARES	SEDI - SERVIÇOS DIVERSOS	H	0,1652000		31,50	5,20
Insumo	00000122	SINAPI	ADESIVO PLASTICO PARA PVC, FRASCO COM "850" GR	Material	UN	0,0049000		59,01	0,28
Insumo	00011741	SINAPI	RALO SIFONADO CILINDRICO, PVC, 100 X 40 MM, COM GRELHA REDONDA BRANCA	Material	UN	1,0000000		9,00	9,00
Insumo	00020083	SINAPI	SOLUCAO PREPARADORA / LIMPADORA PARA PVC, FRASCO COM 1000 CM3	Material	UN	0,0075000		66,86	0,50
Insumo	00038383	SINAPI	LIXA D'AGUA EM FOLHA, GRAO 100	Material	UN	0,0360000		2,19	0,07
				MO sem LS => Valor do BDI =>	6,38 3,57	LS =>	0,00 Valor com BDI =>	MO com LS => 6,38 22,48	
				Quant. =>		3,0000000	Preço Total =>	67,44	
15.2.6	Código	Banco	Descrição	Tipo	Und	Quant.	Porcent.	Valor Unit	Total
Composição	86883	SINAPI	SIFÃO DO TIPO FLEXÍVEL EM PVC 1 X 1/2 - FORNECIMENTO E INSTALAÇÃO. AF_01/2020	INHI - INSTALAÇÕES HIDROS SANITÁRIAS	UN	1,0000000		10,89	10,89
Composição Auxiliar	88267	SINAPI	ENCANADOR OU BOMBEIRO HIDRÁULICO COM ENCARGOS COMPLEMENTARES	SEDI - SERVIÇOS DIVERSOS	H	0,0845000		31,50	2,66
Composição Auxiliar	88316	SINAPI	SERVENTE COM ENCARGOS COMPLEMENTARES	SEDI - SERVIÇOS DIVERSOS	H	0,0286000		23,23	0,61
Insumo	00003146	SINAPI	FITA VEDA ROSCA EM ROLOS DE 18 MM X 10 M (L X C)	Material	UN	0,0332000		3,30	0,10

Insumo	00044945	SINAPI	SIFAO / TUBO SINFONADO EXTENSIVEL/SANFONADO, UNIVERSAL/ SIMPLIS, ENTRE *50 A 70" CM, DE PLASTICO BRANCO	Material	UN	1,0000000		7,52	7,52
				MO sem LS => Valor do BDI =>	2,35 2,06	LS =>	0,00 Valor com BDI =>	2,35 12,95	
						Quant. =>	29,0000000	Preço Total =>	375,55
15.2.7	Código	Banco	Descrição	Tipo	Und	Quant.	Porcent.	Valor Unit	Total
Composição	86879	SINAPI	VÁLVULA EM PLÁSTICO 1" PARA PIA, TANQUE OU LAVATÓRIO, COM OU SEM LADRÃO - FORNECIMENTO E INSTALAÇÃO. AF_01/2020	INHI - INSTALAÇÕES HIDROS SANITÁRIAS	UN	1,0000000		9,30	9,30
Composição Auxiliar	88267	SINAPI	ENCANADOR OU BOMBEIRO HIDRÁULICO COM ENCARGOS COMPLEMENTARES	SEDI - SERVIÇOS DIVERSOS	H	0,1232000		31,50	3,88
Composição Auxiliar	88316	SINAPI	SERVENTE COM ENCARGOS COMPLEMENTARES	SEDI - SERVIÇOS DIVERSOS	H	0,0388000		23,23	0,90
Insumo	00003146	SINAPI	FITA VEDA ROSCA EM ROLOS DE 18 MM X 10 M (L X C)	Material	UN	0,0332000		3,30	0,10
Insumo	00006153	SINAPI	VALVULA EM PLASTICO BRANCO PARA TANQUE OU LAVATORIO 1 ", SEM UNHO E SEM LADRAO	Material	UN	1,0000000		4,42	4,42
				MO sem LS => Valor do BDI =>	3,44 1,75	LS =>	0,00 Valor com BDI =>	3,44 11,05	
						Quant. =>	30,0000000	Preço Total =>	331,50
15.2.8	Código	Banco	Descrição	Tipo	Und	Quant.	Porcent.	Valor Unit	Total
Composição	104063	SINAPI	CURVA LONGA, 45 GRAUS, PVC OCRE, JUNTA ELÁSTICA, DN 100 MM, PARA COLETOR PREDIAL DE ESGOTO. AF_06/2022	LIPR - LIGAÇÕES PREDIAIS ÁGUA/ESGOTO/ENERGIA/TELEF ONE	UN	1,0000000		54,46	54,46
Composição Auxiliar	88246	SINAPI	ASSENTADOR DE TUBOS COM ENCARGOS COMPLEMENTARES	SEDI - SERVIÇOS DIVERSOS	H	0,2524000		27,67	6,98
Composição Auxiliar	88316	SINAPI	SERVENTE COM ENCARGOS COMPLEMENTARES	SEDI - SERVIÇOS DIVERSOS	H	0,0808000		23,23	1,87
Insumo	00000303	SINAPI	ANEL BORRACHA, PARA TUBO PVC, REDE COLETOR ESGOTO, DN 100 MM (NBR 7362)	Material	UN	1,0000000		3,76	3,76
Insumo	00001858	SINAPI	CURVA LONGA PVC, PB, JE, 45 GRAUS, DN 100 MM, PARA REDE COLETORA ESGOTO	Material	UN	1,0000000		40,33	40,33
Insumo	00020078	SINAPI	PASTA LUBRIFICANTE PARA TUBOS E CONEXOES COM JUNTA ELASTICA, EMBALAGEM DE *400" GR (USO EM PVC, ACO, POLIETILENO E OUTROS)	Material	UN	0,0625000		24,35	1,52
				MO sem LS => Valor do BDI =>	6,23 10,30	LS =>	0,00 Valor com BDI =>	6,23 64,76	
						Quant. =>	10,0000000	Preço Total =>	647,60
15.2.9	Código	Banco	Descrição	Tipo	Und	Quant.	Porcent.	Valor Unit	Total
Composição	89811	SINAPI	CURVA CURTA 90 GRAUS, PVC, SERIE NORMAL, ESGOTO PREDIAL, DN 100 MM, JUNTA ELÁSTICA, FORNECIDO E INSTALADO EM PRUMADA DE ESGOTO SANITÁRIO OU VENTILAÇÃO. AF_08/2022	INHI - INSTALAÇÕES HIDROS SANITÁRIAS	UN	1,0000000		38,62	38,62
Composição Auxiliar	88248	SINAPI	AUXILIAR DE ENCANADOR OU BOMBEIRO HIDRÁULICO COM ENCARGOS COMPLEMENTARES	SEDI - SERVIÇOS DIVERSOS	H	0,2172000		23,37	5,07
Composição Auxiliar	88267	SINAPI	ENCANADOR OU BOMBEIRO HIDRÁULICO COM ENCARGOS COMPLEMENTARES	SEDI - SERVIÇOS DIVERSOS	H	0,2172000		31,50	6,84
Insumo	00000301	SINAPI	ANEL BORRACHA PARA TUBO ESGOTO PREDIAL, DN 100 MM (NBR 5688)	Material	UN	2,0000000		3,40	6,80
Insumo	00001966	SINAPI	CURVA PVC CURTA 90 GRAUS, DN 100 MM, PARA ESGOTO PREDIAL	Material	UN	1,0000000		17,11	17,11
Insumo	00020078	SINAPI	PASTA LUBRIFICANTE PARA TUBOS E CONEXOES COM JUNTA ELASTICA, EMBALAGEM DE *400" GR (USO EM PVC, ACO, POLIETILENO E OUTROS)	Material	UN	0,1150000		24,35	2,80
				MO sem LS => Valor do BDI =>	8,39 7,30	LS =>	0,00 Valor com BDI =>	8,39 45,92	
						Quant. =>	8,0000000	Preço Total =>	367,36
15.2.10	Código	Banco	Descrição	Tipo	Und	Quant.	Porcent.	Valor Unit	Total
Composição	89728	SINAPI	CURVA CURTA 90 GRAUS, PVC, SERIE NORMAL, ESGOTO PREDIAL, DN 40 MM, JUNTA SOLDÁVEL, FORNECIDO E INSTALADO EM RAMAL DE DESCARGA OU RAMAL DE ESGOTO SANITÁRIO. AF_08/2022	INHI - INSTALAÇÕES HIDROS SANITÁRIAS	UN	1,0000000		12,24	12,24
Composição Auxiliar	88248	SINAPI	AUXILIAR DE ENCANADOR OU BOMBEIRO HIDRÁULICO COM ENCARGOS COMPLEMENTARES	SEDI - SERVIÇOS DIVERSOS	H	0,1270000		23,37	2,96
Composição Auxiliar	88267	SINAPI	ENCANADOR OU BOMBEIRO HIDRÁULICO COM ENCARGOS COMPLEMENTARES	SEDI - SERVIÇOS DIVERSOS	H	0,1270000		31,50	4,00
Insumo	00000122	SINAPI	ADESIVO PLASTICO PARA PVC, FRASCO COM *850" GR	Material	UN	0,0099000		59,01	0,58
Insumo	00001933	SINAPI	CURVA PVC CURTA 90 GRAUS, DN 40 MM, PARA ESGOTO PREDIAL	Material	UN	1,0000000		3,69	3,69
Insumo	00020083	SINAPI	SOLUCAO PREPARADORA / LIMPADORA PARA PVC, FRASCO COM 1000 CM3	Material	UN	0,0150000		66,86	1,00
Insumo	00038383	SINAPI	LIXA D'AGUA EM FOLHA, GRAO 100	Material	UN	0,0071000		2,19	0,01
				MO sem LS => Valor do BDI =>	4,90 2,31	LS =>	0,00 Valor com BDI =>	4,90 14,55	
						Quant. =>	49,0000000	Preço Total =>	712,95
15.2.11	Código	Banco	Descrição	Tipo	Und	Quant.	Porcent.	Valor Unit	Total
Composição	89726	SINAPI	JOELHO 45 GRAUS, PVC, SERIE NORMAL, ESGOTO PREDIAL, DN 40 MM, JUNTA ELÁSTICA, FORNECIDO E INSTALADO EM RAMAL DE DESCARGA OU RAMAL DE ESGOTO SANITÁRIO. AF_08/2022	INHI - INSTALAÇÕES HIDROS SANITÁRIAS	UN	1,0000000		10,27	10,27
Composição Auxiliar	88248	SINAPI	AUXILIAR DE ENCANADOR OU BOMBEIRO HIDRÁULICO COM ENCARGOS COMPLEMENTARES	SEDI - SERVIÇOS DIVERSOS	H	0,1270000		23,37	2,96
Composição Auxiliar	88267	SINAPI	ENCANADOR OU BOMBEIRO HIDRÁULICO COM ENCARGOS COMPLEMENTARES	SEDI - SERVIÇOS DIVERSOS	H	0,1270000		31,50	4,00
Insumo	00000122	SINAPI	ADESIVO PLASTICO PARA PVC, FRASCO COM *850" GR	Material	UN	0,0099000		59,01	0,58
Insumo	00003516	SINAPI	JOELHO PVC, SOLDÁVEL, BB, 45 GRAUS, DN 40 MM, PARA ESGOTO PREDIAL	Material	UN	1,0000000		1,72	1,72
Insumo	00020083	SINAPI	SOLUCAO PREPARADORA / LIMPADORA PARA PVC, FRASCO COM 1000 CM3	Material	UN	0,0150000		66,86	1,00
Insumo	00038383	SINAPI	LIXA D'AGUA EM FOLHA, GRAO 100	Material	UN	0,0071000		2,19	0,01
				MO sem LS => Valor do BDI =>	4,90 1,94	LS =>	0,00 Valor com BDI =>	4,90 12,21	
						Quant. =>	25,0000000	Preço Total =>	305,25
15.2.12	Código	Banco	Descrição	Tipo	Und	Quant.	Porcent.	Valor Unit	Total
Composição	89732	SINAPI	JOELHO 45 GRAUS, PVC, SERIE NORMAL, ESGOTO PREDIAL, DN 50 MM, JUNTA ELÁSTICA, FORNECIDO E INSTALADO EM RAMAL DE DESCARGA OU RAMAL DE ESGOTO SANITÁRIO. AF_08/2022	INHI - INSTALAÇÕES HIDROS SANITÁRIAS	UN	1,0000000		15,39	15,39
Composição Auxiliar	88248	SINAPI	AUXILIAR DE ENCANADOR OU BOMBEIRO HIDRÁULICO COM ENCARGOS COMPLEMENTARES	SEDI - SERVIÇOS DIVERSOS	H	0,1379000		23,37	3,22
Composição Auxiliar	88267	SINAPI	ENCANADOR OU BOMBEIRO HIDRÁULICO COM ENCARGOS COMPLEMENTARES	SEDI - SERVIÇOS DIVERSOS	H	0,1379000		31,50	4,34
Insumo	00000296	SINAPI	ANEL BORRACHA PARA TUBO ESGOTO PREDIAL, DN 50 MM (NBR 5688)	Material	UN	2,0000000		1,92	3,84

Insumo	00003518	SINAPI	JOELHO PVC, SOLDÁVEL, PB, 45 GRAUS, DN 50 MM, PARA ESGOTO PREDIAL	Material	UN	1,0000000	2,78	2,78	
Insumo	00020078	SINAPI	PASTA LUBRIFICANTE PARA TUBOS E CONEXOES COM JUNTA ELASTICA, EMBALAGEM DE "400" GR (USO EM PVC, ACO, POLIETILENO E OUTROS)	Material	UN	0,0500000	24,35	1,21	
				MO sem LS => Valor do BDI =>	5,32 2,91	LS =>	0,00 Valor com BDI =>	5,32 18,30	
				Quant. =>	25,0000000	Preço Total =>	457,50		
15.2.13	Código	Banco	Descrição	Tipo	Und	Quant.	Porcent.	Valor Unit	Total
Composição	89739	SINAPI	JOELHO 45 GRAUS, PVC, SERIE NORMAL, ESGOTO PREDIAL, DN 75 MM, JUNTA ELÁSTICA, FORNECIDO E INSTALADO EM RAMAL DE DESCARGA OU RAMAL DE ESGOTO SANITÁRIO. AF_08/2022	INHI - INSTALAÇÕES HIDROS SANITÁRIAS	UN	1,0000000		22,34	22,34
Composição Auxiliar	88248	SINAPI	AUXILIAR DE ENCANADOR OU BOMBEIRO HIDRÁULICO COM ENCARGOS COMPLEMENTARES	SEDI - SERVIÇOS DIVERSOS	H	0,1652000		23,37	3,86
Composição Auxiliar	88267	SINAPI	ENCANADOR OU BOMBEIRO HIDRÁULICO COM ENCARGOS COMPLEMENTARES	SEDI - SERVIÇOS DIVERSOS	H	0,1652000		31,50	5,20
Insumo	00000297	SINAPI	ANEL BORRACHA PARA TUBO ESGOTO PREDIAL, DN 75 MM (NBR 5688)	Material	UN	2,0000000		2,82	5,64
Insumo	00003519	SINAPI	JOELHO PVC, SOLDÁVEL, PB, 45 GRAUS, DN 75 MM, PARA ESGOTO PREDIAL	Material	UN	1,0000000		5,82	5,82
Insumo	00020078	SINAPI	PASTA LUBRIFICANTE PARA TUBOS E CONEXOES COM JUNTA ELASTICA, EMBALAGEM DE "400" GR (USO EM PVC, ACO, POLIETILENO E OUTROS)	Material	UN	0,0750000		24,35	1,82
				MO sem LS => Valor do BDI =>	6,38 4,22	LS =>	0,00 Valor com BDI =>	6,38 26,56	
				Quant. =>	3,0000000	Preço Total =>	79,68		
15.2.14	Código	Banco	Descrição	Tipo	Und	Quant.	Porcent.	Valor Unit	Total
Composição	89731	SINAPI	JOELHO 90 GRAUS, PVC, SERIE NORMAL, ESGOTO PREDIAL, DN 50 MM, JUNTA ELÁSTICA, FORNECIDO E INSTALADO EM RAMAL DE DESCARGA OU RAMAL DE ESGOTO SANITÁRIO. AF_08/2022	INHI - INSTALAÇÕES HIDROS SANITÁRIAS	UN	1,0000000		14,85	14,85
Composição Auxiliar	88248	SINAPI	AUXILIAR DE ENCANADOR OU BOMBEIRO HIDRÁULICO COM ENCARGOS COMPLEMENTARES	SEDI - SERVIÇOS DIVERSOS	H	0,1379000		23,37	3,22
Composição Auxiliar	88267	SINAPI	ENCANADOR OU BOMBEIRO HIDRÁULICO COM ENCARGOS COMPLEMENTARES	SEDI - SERVIÇOS DIVERSOS	H	0,1379000		31,50	4,34
Insumo	00000296	SINAPI	ANEL BORRACHA PARA TUBO ESGOTO PREDIAL, DN 50 MM (NBR 5688)	Material	UN	2,0000000		1,92	3,84
Insumo	00003526	SINAPI	JOELHO PVC, SOLDÁVEL, PB, 90 GRAUS, DN 50 MM, PARA ESGOTO PREDIAL	Material	UN	1,0000000		2,24	2,24
Insumo	00020078	SINAPI	PASTA LUBRIFICANTE PARA TUBOS E CONEXOES COM JUNTA ELASTICA, EMBALAGEM DE "400" GR (USO EM PVC, ACO, POLIETILENO E OUTROS)	Material	UN	0,0500000		24,35	1,21
				MO sem LS => Valor do BDI =>	5,32 2,80	LS =>	0,00 Valor com BDI =>	5,32 17,65	
				Quant. =>	44,0000000	Preço Total =>	776,60		
15.2.15	Código	Banco	Descrição	Tipo	Und	Quant.	Porcent.	Valor Unit	Total
Composição	89724	SINAPI	JOELHO 90 GRAUS, PVC, SERIE NORMAL, ESGOTO PREDIAL, DN 40 MM, JUNTA SOLDÁVEL, FORNECIDO E INSTALADO EM RAMAL DE DESCARGA OU RAMAL DE ESGOTO SANITÁRIO. AF_08/2022	INHI - INSTALAÇÕES HIDROS SANITÁRIAS	UN	1,0000000		10,10	10,10
Composição Auxiliar	88248	SINAPI	AUXILIAR DE ENCANADOR OU BOMBEIRO HIDRÁULICO COM ENCARGOS COMPLEMENTARES	SEDI - SERVIÇOS DIVERSOS	H	0,1270000		23,37	2,96
Composição Auxiliar	88267	SINAPI	ENCANADOR OU BOMBEIRO HIDRÁULICO COM ENCARGOS COMPLEMENTARES	SEDI - SERVIÇOS DIVERSOS	H	0,1270000		31,50	4,00
Insumo	00000122	SINAPI	ADESIVO PLASTICO PARA PVC, FRASCO COM "850" GR	Material	UN	0,0099000		59,01	0,58
Insumo	00003517	SINAPI	JOELHO PVC, SOLDÁVEL, BB, 90 GRAUS, SEM ANEL, DN 40 MM, PARA ESGOTO PREDIAL SECUNDARIO	Material	UN	1,0000000		1,55	1,55
Insumo	00020083	SINAPI	SOLUCAO PREPARADORA / LIMPADORA PARA PVC, FRASCO COM 1000 CM3	Material	UN	0,0150000		66,86	1,00
Insumo	00038383	SINAPI	LIXA D'AGUA EM FOLHA, GRAO 100	Material	UN	0,0071000		2,19	0,01
				MO sem LS => Valor do BDI =>	4,90 1,91	LS =>	0,00 Valor com BDI =>	4,90 12,01	
				Quant. =>	29,0000000	Preço Total =>	348,29		
15.2.16	Código	Banco	Descrição	Tipo	Und	Quant.	Porcent.	Valor Unit	Total
Composição	104345	SINAPI	JUNÇÃO DE REDUÇÃO INVERTIDA, PVC, SÉRIE NORMAL, ESGOTO PREDIAL, DN 100 X 50 MM, JUNTA ELÁSTICA, FORNECIDO E INSTALADO EM RAMAL DE DESCARGA OU RAMAL DE ESGOTO SANITÁRIO. AF_08/2022	INHI - INSTALAÇÕES HIDROS SANITÁRIAS	UN	1,0000000		38,87	38,87
Composição Auxiliar	88248	SINAPI	AUXILIAR DE ENCANADOR OU BOMBEIRO HIDRÁULICO COM ENCARGOS COMPLEMENTARES	SEDI - SERVIÇOS DIVERSOS	H	0,2325000		23,37	5,43
Composição Auxiliar	88267	SINAPI	ENCANADOR OU BOMBEIRO HIDRÁULICO COM ENCARGOS COMPLEMENTARES	SEDI - SERVIÇOS DIVERSOS	H	0,2325000		31,50	7,32
Insumo	00000296	SINAPI	ANEL BORRACHA PARA TUBO ESGOTO PREDIAL, DN 50 MM (NBR 5688)	Material	UN	1,0000000		1,92	1,92
Insumo	00000301	SINAPI	ANEL BORRACHA PARA TUBO ESGOTO PREDIAL, DN 100 MM (NBR 5688)	Material	UN	2,0000000		3,40	6,80
Insumo	00010908	SINAPI	JUNCAO DE REDUCAO INVERTIDA, PVC SOLDÁVEL, 100 X 50 MM, SERIE NORMAL PARA ESGOTO PREDIAL	Material	UN	1,0000000		14,00	14,00
Insumo	00020078	SINAPI	PASTA LUBRIFICANTE PARA TUBOS E CONEXOES COM JUNTA ELASTICA, EMBALAGEM DE "400" GR (USO EM PVC, ACO, POLIETILENO E OUTROS)	Material	UN	0,1400000		24,35	3,40
				MO sem LS => Valor do BDI =>	8,97 7,35	LS =>	0,00 Valor com BDI =>	8,97 46,22	
				Quant. =>	11,0000000	Preço Total =>	508,42		
15.2.17	Código	Banco	Descrição	Tipo	Und	Quant.	Porcent.	Valor Unit	Total
Composição	89783	SINAPI	JUNÇÃO SIMPLES, PVC, SERIE NORMAL, ESGOTO PREDIAL, DN 40 MM, JUNTA SOLDÁVEL, FORNECIDO E INSTALADO EM RAMAL DE DESCARGA OU RAMAL DE ESGOTO SANITÁRIO. AF_08/2022	INHI - INSTALAÇÕES HIDROS SANITÁRIAS	UN	1,0000000		14,44	14,44
Composição Auxiliar	88248	SINAPI	AUXILIAR DE ENCANADOR OU BOMBEIRO HIDRÁULICO COM ENCARGOS COMPLEMENTARES	SEDI - SERVIÇOS DIVERSOS	H	0,1693000		23,37	3,95
Composição Auxiliar	88267	SINAPI	ENCANADOR OU BOMBEIRO HIDRÁULICO COM ENCARGOS COMPLEMENTARES	SEDI - SERVIÇOS DIVERSOS	H	0,1693000		31,50	5,33
Insumo	00000122	SINAPI	ADESIVO PLASTICO PARA PVC, FRASCO COM "850" GR	Material	UN	0,0148000		59,01	0,87
Insumo	00003666	SINAPI	JUNCAO SIMPLES, PVC, 45 GRAUS, DN 40 X 40 MM, SERIE NORMAL PARA ESGOTO PREDIAL	Material	UN	1,0000000		2,77	2,77
Insumo	00020083	SINAPI	SOLUCAO PREPARADORA / LIMPADORA PARA PVC, FRASCO COM 1000 CM3	Material	UN	0,0225000		66,86	1,50
Insumo	00038383	SINAPI	LIXA D'AGUA EM FOLHA, GRAO 100	Material	UN	0,0107000		2,19	0,02
				MO sem LS => Valor do BDI =>	6,53 2,73	LS =>	0,00 Valor com BDI =>	6,53 17,17	
				Quant. =>	6,0000000	Preço Total =>	103,02		
15.2.18	Código	Banco	Descrição	Tipo	Und	Quant.	Porcent.	Valor Unit	Total

Composição	104350	SINAPI	JUNÇÃO DE REDUÇÃO INVERTIDA, PVC, SÉRIE NORMAL, ESGOTO PREDIAL, DN 75 X 50 MM, JUNTA ELÁSTICA, FORNECIDO E INSTALADO EM PRUMADA DE ESGOTO SANITÁRIO OU VENTILAÇÃO. AF_08/2022	INHI - INSTALAÇÕES HIDROS SANITÁRIAS	UN	1,0000000		26,96	26,96
Composição Auxiliar	88248	SINAPI	AUXILIAR DE ENCANADOR OU BOMBEIRO HIDRÁULICO COM ENCARGOS COMPLEMENTARES	SEDI - SERVIÇOS DIVERSOS	H	0,1270000		23,37	2,96
Composição Auxiliar	88267	SINAPI	ENCANADOR OU BOMBEIRO HIDRÁULICO COM ENCARGOS COMPLEMENTARES	SEDI - SERVIÇOS DIVERSOS	H	0,1270000		31,50	4,00
Insumo	00000296	SINAPI	ANEL BORRACHA PARA TUBO ESGOTO PREDIAL, DN 50 MM (NBR 5688)	Material	UN	1,0000000		1,92	1,92
Insumo	00000297	SINAPI	ANEL BORRACHA PARA TUBO ESGOTO PREDIAL, DN 75 MM (NBR 5688)	Material	UN	2,0000000		2,82	5,64
Insumo	00003669	SINAPI	JUNCAO DE REDUCAO INVERTIDA, PVC SOLDAVEL, 75 X 50 MM, SERIE NORMAL PARA ESGOTO PREDIAL	Material	UN	1,0000000		10,01	10,01
Insumo	00020078	SINAPI	PASTA LUBRIFICANTE PARA TUBOS E CONEXOES COM JUNTA ELASTICA, EMBALAGEM DE "400" GR (USO EM PVC, ACO, POLIETILENO E OUTROS)	Material	UN	0,1000000		24,35	2,43
				MO sem LS => Valor do BDI =>	4,90 5,10	LS =>	0,00 Valor com BDI =>	MO com LS => 4,90 32,06	
						Quant. =>	1,0000000	Preço Total =>	32,06
15.2.19	Código	Banco	Descrição	Tipo	Und	Quant.	Porcent.	Valor Unit	Total
Composição	89795	SINAPI	JUNÇÃO SIMPLES, PVC, SERIE NORMAL, ESGOTO PREDIAL, DN 75 X 75 MM, JUNTA ELÁSTICA, FORNECIDO E INSTALADO EM RAMAL DE DESCARGA OU RAMAL DE ESGOTO SANITÁRIO. AF_08/2022	INHI - INSTALAÇÕES HIDROS SANITÁRIAS	UN	1,0000000		36,97	36,97
Composição Auxiliar	88248	SINAPI	AUXILIAR DE ENCANADOR OU BOMBEIRO HIDRÁULICO COM ENCARGOS COMPLEMENTARES	SEDI - SERVIÇOS DIVERSOS	H	0,2203000		23,37	5,14
Composição Auxiliar	88267	SINAPI	ENCANADOR OU BOMBEIRO HIDRÁULICO COM ENCARGOS COMPLEMENTARES	SEDI - SERVIÇOS DIVERSOS	H	0,2203000		31,50	6,93
Insumo	00000297	SINAPI	ANEL BORRACHA PARA TUBO ESGOTO PREDIAL, DN 75 MM (NBR 5688)	Material	UN	3,0000000		2,82	8,46
Insumo	00003658	SINAPI	JUNCAO SIMPLES, PVC, 45 GRAUS, DN 75 X 75 MM, SERIE NORMAL PARA ESGOTO PREDIAL	Material	UN	1,0000000		13,71	13,71
Insumo	00020078	SINAPI	PASTA LUBRIFICANTE PARA TUBOS E CONEXOES COM JUNTA ELASTICA, EMBALAGEM DE "400" GR (USO EM PVC, ACO, POLIETILENO E OUTROS)	Material	UN	0,1125000		24,35	2,73
				MO sem LS => Valor do BDI =>	8,51 6,99	LS =>	0,00 Valor com BDI =>	MO com LS => 8,51 43,96	
						Quant. =>	1,0000000	Preço Total =>	43,96
15.2.20	Código	Banco	Descrição	Tipo	Und	Quant.	Porcent.	Valor Unit	Total
Composição	89549	SINAPI	REDUÇÃO EXCÊNTRICA, PVC, SERIE R, ÁGUA PLUVIAL, DN 75 X 50 MM, JUNTA ELÁSTICA, FORNECIDO E INSTALADO EM RAMAL DE ENCAMINHAMENTO. AF_06/2022	INHI - INSTALAÇÕES HIDROS SANITÁRIAS	UN	1,0000000		16,76	16,76
Composição Auxiliar	88248	SINAPI	AUXILIAR DE ENCANADOR OU BOMBEIRO HIDRÁULICO COM ENCARGOS COMPLEMENTARES	SEDI - SERVIÇOS DIVERSOS	H	0,0516000		23,37	1,20
Composição Auxiliar	88267	SINAPI	ENCANADOR OU BOMBEIRO HIDRÁULICO COM ENCARGOS COMPLEMENTARES	SEDI - SERVIÇOS DIVERSOS	H	0,0516000		31,50	1,62
Insumo	00000298	SINAPI	ANEL BORRACHA, DN 75 MM, PARA TUBO SERIE REFORCADA ESGOTO PREDIAL	Material	UN	1,0000000		3,06	3,06
Insumo	00020045	SINAPI	REDUCAO EXCENTRICA PVC, SERIE R, DN 75 X 50 MM, PARA ESGOTO PREDIAL	Material	UN	1,0000000		6,84	6,84
Insumo	00020078	SINAPI	PASTA LUBRIFICANTE PARA TUBOS E CONEXOES COM JUNTA ELASTICA, EMBALAGEM DE "400" GR (USO EM PVC, ACO, POLIETILENO E OUTROS)	Material	UN	0,0625000		24,35	1,52
Insumo	00020085	SINAPI	ANEL BORRACHA, DN 50 MM, PARA TUBO SERIE REFORCADA ESGOTO PREDIAL	Material	UN	1,0000000		2,52	2,52
				MO sem LS => Valor do BDI =>	1,98 3,17	LS =>	0,00 Valor com BDI =>	MO com LS => 1,98 19,93	
						Quant. =>	1,0000000	Preço Total =>	19,93
15.2.21	Código	Banco	Descrição	Tipo	Und	Quant.	Porcent.	Valor Unit	Total
Composição	46.03.050	CPOS/CDH U	Tubo de PVC rígido PxB com virola e anel de borracha, linha esgoto série reforçada "R", DN= 100 mm, inclusive conexões	46,03	M	1,0000000		108,60	108,60
Insumo	B.01.000.01011	CPOS/CDH U	Encanador	Mão de Obra	H	1,1000000		31,24	34,36
Insumo	B.01.000.01011	CPOS/CDH U	Ajudante de encanador	Mão de Obra	H	1,1000000		21,43	23,57
Insumo	O.02.000.06951	CPOS/CDH U	Solução limpadora para PVC	Material	L	0,0460000		48,11	2,21
Insumo	O.02.000.06256	CPOS/CDH U	Tubo de PVC rígido PxB com virola, linha esgoto série reforçada "R", DN= 100mm	Material	M	1,3000000		34,83	45,27
Insumo	O.12.000.06267	CPOS/CDH U	Anel de borracha para tubo PVC 100mm (4")	Material	UN	1,0000000		2,78	2,78
Insumo	O.12.000.06952	CPOS/CDH U	Lubrificante para anel de neoprene	Material	KG	0,0230000		18,18	0,41
				MO sem LS => Valor do BDI =>	57,93 20,54	LS =>	0,00 Valor com BDI =>	MO com LS => 57,93 129,14	
						Quant. =>	107,9000000	Preço Total =>	13.934,20
15.2.22	Código	Banco	Descrição	Tipo	Und	Quant.	Porcent.	Valor Unit	Total
Composição	46.03.038	CPOS/CDH U	Tubo de PVC rígido PxB com virola e anel de borracha, linha esgoto série reforçada "R", DN= 50 mm, inclusive conexões	46,03	M	1,0000000		51,72	51,72
Insumo	B.01.000.01011	CPOS/CDH U	Encanador	Mão de Obra	H	0,6000000		31,24	18,74
Insumo	B.01.000.01011	CPOS/CDH U	Ajudante de encanador	Mão de Obra	H	0,6000000		21,43	12,85
Insumo	O.02.000.06256	CPOS/CDH U	Tubo de PVC rígido PxB com virola, linha esgoto série reforçada "R", DN= 50mm	Material	M	1,4000000		12,76	17,86
Insumo	O.02.000.06951	CPOS/CDH U	Solução limpadora para PVC	Material	L	0,0110000		48,11	0,52
Insumo	O.12.000.06952	CPOS/CDH U	Lubrificante para anel de neoprene	Material	KG	0,0100000		18,18	0,18
Insumo	O.12.000.06267	CPOS/CDH U	Anel de borracha para tubo PVC 50mm (2")	Material	UN	1,0000000		1,57	1,57
				MO sem LS => Valor do BDI =>	31,59 9,78	LS =>	0,00 Valor com BDI =>	MO com LS => 31,59 61,50	
						Quant. =>	40,6000000	Preço Total =>	2.496,90
15.2.23	Código	Banco	Descrição	Tipo	Und	Quant.	Porcent.	Valor Unit	Total
Composição	46.03.040	CPOS/CDH U	Tubo de PVC rígido PxB com virola e anel de borracha, linha esgoto série reforçada "R", DN= 75 mm, inclusive conexões	46,03	M	1,0000000		84,23	84,23
Insumo	B.01.000.01011	CPOS/CDH U	Encanador	Mão de Obra	H	0,9000000		31,24	28,11
Insumo	B.01.000.01011	CPOS/CDH U	Ajudante de encanador	Mão de Obra	H	0,9000000		21,43	19,28
Insumo	O.02.000.06951	CPOS/CDH U	Solução limpadora para PVC	Material	L	0,0260000		48,11	1,25
Insumo	O.02.000.06256	CPOS/CDH U	Tubo de PVC rígido PxB com virola, linha esgoto série reforçada "R", DN= 75mm	Material	M	1,4000000		21,79	30,50
Insumo	O.12.000.06267	CPOS/CDH U	Anel de borracha para tubo PVC 75mm (3")	Material	UN	1,0000000		2,37	2,37
Insumo	O.12.000.06952	CPOS/CDH U	Lubrificante para anel de neoprene	Material	KG	0,1500000		18,18	2,72
				MO sem LS =>	47,39	LS =>	0,00	MO com LS =>	47,39

				Valor do BDI =>	15,93					Valor com BDI =>	100,16
						Quant. =>	25,6000000	Preço Total =>	2.564,09		
15.2.24	Código	Banco	Descrição	Tipo	Und	Quant.	Porcent.	Valor Unit	Total		
Composição	46.01.040	CPOS/CDH U	Tubo de PVC rígido soldável marrom, DN= 40 mm, (1 1/4), inclusive conexões	46,01	M	1,0000000		47,76	47,76		
Insumo	B.01.000.01011	CPOS/CDH U	Encanador	Mão de Obra	H	0,5000000		31,24	15,62		
Insumo	B.01.000.01011	CPOS/CDH U	Ajudante de encanador	Mão de Obra	H	0,5000000		21,43	10,71		
Insumo	B.09.000.06951	CPOS/CDH U	Adesivo para tubos PVC	Material	KG	0,0050000		71,46	0,35		
Insumo	J.01.000.03804	CPOS/CDH U	Lixa d'água, ref. Norton nº 80, Aquaflex ou equivalente	Material	UN	0,0700000		1,98	0,13		
Insumo	O.02.000.06250	CPOS/CDH U	Tubo de PVC rígido soldável marrom, DN= 40mm (1 1/4)	Material	M	1,5000000		13,75	20,62		
Insumo	O.02.000.06951	CPOS/CDH U	Solução limpadora para PVC	Material	L	0,0070000		48,11	0,33		
				MO sem LS =>	26,33	LS =>	0,00	MO com LS =>	26,33		
				Valor do BDI =>	9,03			Valor com BDI =>	56,79		
						Quant. =>	60,2000000	Preço Total =>	3.418,75		
15.2.25	Código	Banco	Descrição	Tipo	Und	Quant.	Porcent.	Valor Unit	Total		
Composição	46.02.010	CPOS/CDH U	Tubo de PVC rígido branco, pontas lisas, soldável, linha esgoto série normal, DN= 40 mm, inclusive conexões	46,02	M	1,0000000		37,67	37,67		
Insumo	B.01.000.01011	CPOS/CDH U	Encanador	Mão de Obra	H	0,5000000		31,24	15,62		
Insumo	B.01.000.01011	CPOS/CDH U	Ajudante de encanador	Mão de Obra	H	0,5000000		21,43	10,71		
Insumo	B.09.000.06951	CPOS/CDH U	Adesivo para tubos PVC	Material	KG	0,0050000		71,46	0,35		
Insumo	J.01.000.03804	CPOS/CDH U	Lixa d'água, ref. Norton nº 80, Aquaflex ou equivalente	Material	UN	0,0700000		1,98	0,13		
Insumo	O.02.000.06951	CPOS/CDH U	Solução limpadora para PVC	Material	L	0,0070000		48,11	0,33		
Insumo	O.02.000.06253	CPOS/CDH U	Tubo de PVC rígido branco, pontas lisas, soldável, série normal, DN 40mm	Material	M	1,5000000		6,08	9,12		
Insumo	S.04.000.06255	CPOS/CDH U	Anel de borracha para tubo PVC 40mm (1 1/2´)	Material	UN	1,0000000		1,41	1,41		
				MO sem LS =>	26,33	LS =>	0,00	MO com LS =>	26,33		
				Valor do BDI =>	7,12			Valor com BDI =>	44,79		
						Quant. =>	17,4000000	Preço Total =>	779,34		
15.2.26	Código	Banco	Descrição	Tipo	Und	Quant.	Porcent.	Valor Unit	Total		
Composição	46.03.080	CPOS/CDH U	Tubo de PVC rígido, pontas lisas, soldável, linha esgoto série reforçada ´R´, DN= 40 mm, inclusive conexões	46,03	M	1,0000000		43,59	43,59		
Insumo	B.01.000.01011	CPOS/CDH U	Encanador	Mão de Obra	H	0,5000000		31,24	15,62		
Insumo	B.01.000.01011	CPOS/CDH U	Ajudante de encanador	Mão de Obra	H	0,5000000		21,43	10,71		
Insumo	B.09.000.06951	CPOS/CDH U	Adesivo para tubos PVC	Material	KG	0,0050000		71,46	0,35		
Insumo	J.01.000.03804	CPOS/CDH U	Lixa d'água, ref. Norton nº 80, Aquaflex ou equivalente	Material	UN	0,0700000		1,98	0,13		
Insumo	O.02.000.06255	CPOS/CDH U	Tubo de PVC rígido, pontas lisas, soldável, linha esgoto série reforçada ´R´, DN= 40mm	Material	M	1,5000000		10,03	15,04		
Insumo	O.02.000.06951	CPOS/CDH U	Solução limpadora para PVC	Material	L	0,0070000		48,11	0,33		
Insumo	S.04.000.06255	CPOS/CDH U	Anel de borracha para tubo PVC 40mm (1 1/2´)	Material	UN	1,0000000		1,41	1,41		
				MO sem LS =>	26,33	LS =>	0,00	MO com LS =>	26,33		
				Valor do BDI =>	8,24			Valor com BDI =>	51,83		
						Quant. =>	97,3000000	Preço Total =>	5.043,05		
15.2.27	Código	Banco	Descrição	Tipo	Und	Quant.	Porcent.	Valor Unit	Total		
Composição	89782	SINAPI	TE, PVC, SERIE NORMAL, ESGOTO PREDIAL, DN 40 X 40 MM, JUNTA SOLDÁVEL, FORNECIDO E INSTALADO EM RAMAL DE DESCARGA OU RAMAL DE ESGOTO SANITÁRIO. AF_08/2022	INHI - INSTALAÇÕES HIDROS SANITÁRIAS	UN	1,0000000		14,37	14,37		
Composição Auxiliar	88248	SINAPI	AUXILIAR DE ENCANADOR OU BOMBEIRO HIDRÁULICO COM ENCARGOS COMPLEMENTARES	SEDI - SERVIÇOS DIVERSOS	H	0,1693000		23,37	3,95		
Composição Auxiliar	88267	SINAPI	ENCANADOR OU BOMBEIRO HIDRÁULICO COM ENCARGOS COMPLEMENTARES	SEDI - SERVIÇOS DIVERSOS	H	0,1693000		31,50	5,33		
Insumo	00000122	SINAPI	ADESIVO PLASTICO PARA PVC, FRASCO COM ´850´ GR	Material	UN	0,0148000		59,01	0,87		
Insumo	00007116	SINAPI	TE PVC SOLDAVEL, BBB, 90 GRAUS, DN 40 MM, PARA ESGOTO SECUNDARIO PREDIAL	Material	UN	1,0000000		2,70	2,70		
Insumo	00020083	SINAPI	SOLUCAO PREPARADORA / LIMPADORA PARA PVC, FRASCO COM 1000 CM3	Material	UN	0,0225000		66,86	1,50		
Insumo	00038383	SINAPI	LIXA D'AGUA EM FOLHA, GRAO 100	Material	UN	0,0107000		2,19	0,02		
				MO sem LS =>	6,53	LS =>	0,00	MO com LS =>	6,53		
				Valor do BDI =>	2,71			Valor com BDI =>	17,08		
						Quant. =>	1,0000000	Preço Total =>	17,08		
15.2.28	Código	Banco	Descrição	Tipo	Und	Quant.	Porcent.	Valor Unit	Total		
Composição	1595	ORSE	Vedação para saída de vaso sanitário em pvc rígido soldável, para esgoto primário, diâm = 100mm	Tubos e Conexões de PVC Rígido Soldável para Esgoto	un	1,0000000		22,34	22,34		
Composição Auxiliar	10549	ORSE	Encargos Complementares - Servente	Provisórios	h	0,2300000		3,79	0,87		
Composição Auxiliar	10554	ORSE	Encargos Complementares - Encanador	Provisórios	h	0,2300000		3,72	0,85		
Insumo	00002696/SINA	ORSE	Encanador ou bombeiro hidraulico (horista)	Mão de Obra	h	0,2300000		19,11	4,39		
Insumo	00006111/SINA	ORSE	Servente de obras (horista)	Mão de Obra	h	0,2300000		13,65	3,13		
Insumo	00006138/SINA	ORSE	Anel de vedacao, pvc flexivel, 100 mm, para saída de bacia / vaso sanitario	Material	un	1,0000000		9,00	9,00		
Insumo	138	ORSE	Adesivo pvc em frasco de 850 gramas	Material	kg	0,0250000		64,72	1,61		
Insumo	2036	ORSE	Solucao limpadora pvc	Material	l	0,0400000		62,33	2,49		
				MO sem LS =>	7,52	LS =>	0,00	MO com LS =>	7,52		
				Valor do BDI =>	4,22			Valor com BDI =>	26,56		
						Quant. =>	8,0000000	Preço Total =>	212,48		
15.2.29	Código	Banco	Descrição	Tipo	Und	Quant.	Porcent.	Valor Unit	Total		
Composição	89373	SINAPI	LUIVA DE REDUÇÃO, PVC, SOLDÁVEL, DN 25MM X 20MM, INSTALADO EM RAMAL OU SUB-RAMAL DE ÁGUA - FORNECIMENTO E INSTALAÇÃO. AF_06/2022	INHI - INSTALAÇÕES HIDROS SANITÁRIAS	UN	1,0000000		7,11	7,11		
Composição Auxiliar	88248	SINAPI	AUXILIAR DE ENCANADOR OU BOMBEIRO HIDRÁULICO COM ENCARGOS COMPLEMENTARES	SEDI - SERVIÇOS DIVERSOS	H	0,0944000		23,37	2,20		
Composição Auxiliar	88267	SINAPI	ENCANADOR OU BOMBEIRO HIDRÁULICO COM ENCARGOS COMPLEMENTARES	SEDI - SERVIÇOS DIVERSOS	H	0,0944000		31,50	2,97		
Insumo	00000122	SINAPI	ADESIVO PLASTICO PARA PVC, FRASCO COM ´850´ GR	Material	UN	0,0059000		59,01	0,34		

Insumo	00003868	SINAPI	LUVA DE REDUCAO SOLDÁVEL, PVC, 25 MM X 20 MM, PARA AGUA FRIA PREDIAL	Material	UN	1,0000000		1,08	1,08
Insumo	00020083	SINAPI	SOLUCAO PREPARADORA / LIMPADORA PARA PVC, FRASCO COM 1000 CM3	Material	UN	0,0070000		66,86	0,46
Insumo	00038383	SINAPI	LIXA D'AGUA EM FOLHA, GRAO 100	Material	UN	0,0315000		2,19	0,06
				MO sem LS =>	3,64	LS =>	0,00	MO com LS =>	3,64
				Valor do BDI =>	1,34		Valor com BDI =>	8,45	
						Quant. =>	17,0000000	Preço Total =>	143,65
15.2.30	Código	Banco	Descrição	Tipo	Und	Quant.	Porcent.	Valor Unit	Total
Composição	104014	SINAPI	BUCHA DE REDUÇÃO, LONGA, PVC, SOLDÁVEL, DN 40 X 25 MM, INSTALADO EM RAMAL DE DISTRIBUIÇÃO DE ÁGUA - FORNECIMENTO E INSTALAÇÃO. AF_06/2022	INHI - INSTALAÇÕES HIDROS SANITÁRIAS	UN	1,0000000		10,15	10,15
Composição Auxiliar	88248	SINAPI	AUXILIAR DE ENCANADOR OU BOMBEIRO HIDRÁULICO COM ENCARGOS COMPLEMENTARES	SEDI - SERVIÇOS DIVERSOS	H	0,1093000		23,37	2,55
Composição Auxiliar	88267	SINAPI	ENCANADOR OU BOMBEIRO HIDRÁULICO COM ENCARGOS COMPLEMENTARES	SEDI - SERVIÇOS DIVERSOS	H	0,1093000		31,50	3,44
Insumo	00000122	SINAPI	ADESIVO PLASTICO PARA PVC, FRASCO COM "850" GR	Material	UN	0,0094000		59,01	0,55
Insumo	00000834	SINAPI	BUCHA DE REDUCAO DE PVC, SOLDÁVEL, LONGA, COM 40 X 25 MM, PARA AGUA FRIA PREDIAL	Material	UN	1,0000000		2,81	2,81
Insumo	00020083	SINAPI	SOLUCAO PREPARADORA / LIMPADORA PARA PVC, FRASCO COM 1000 CM3	Material	UN	0,0110000		66,86	0,73
Insumo	00038383	SINAPI	LIXA D'AGUA EM FOLHA, GRAO 100	Material	UN	0,0365000		2,19	0,07
				MO sem LS =>	4,21	LS =>	0,00	MO com LS =>	4,21
				Valor do BDI =>	1,92		Valor com BDI =>	12,07	
						Quant. =>	17,0000000	Preço Total =>	205,19
15.2.31	Código	Banco	Descrição	Tipo	Und	Quant.	Porcent.	Valor Unit	Total
Composição	89384	SINAPI	CURVA DE TRANSPOSIÇÃO, PVC, SOLDÁVEL, DN 25MM, INSTALADO EM RAMAL OU SUB-RAMAL DE ÁGUA - FORNECIMENTO E INSTALAÇÃO. AF_06/2022	INHI - INSTALAÇÕES HIDROS SANITÁRIAS	UN	1,0000000		11,71	11,71
Composição Auxiliar	88248	SINAPI	AUXILIAR DE ENCANADOR OU BOMBEIRO HIDRÁULICO COM ENCARGOS COMPLEMENTARES	SEDI - SERVIÇOS DIVERSOS	H	0,1013000		23,37	2,36
Composição Auxiliar	88267	SINAPI	ENCANADOR OU BOMBEIRO HIDRÁULICO COM ENCARGOS COMPLEMENTARES	SEDI - SERVIÇOS DIVERSOS	H	0,1013000		31,50	3,19
Insumo	00000122	SINAPI	ADESIVO PLASTICO PARA PVC, FRASCO COM "850" GR	Material	UN	0,0071000		59,01	0,41
Insumo	00020083	SINAPI	SOLUCAO PREPARADORA / LIMPADORA PARA PVC, FRASCO COM 1000 CM3	Material	UN	0,0080000		66,86	0,53
Insumo	00038025	SINAPI	CURVA DE TRANSPOSICAO, PVC, SOLDÁVEL, 25 MM, COR MARROM, PARA AGUA FRIA PREDIAL	Material	UN	1,0000000		5,15	5,15
Insumo	00038383	SINAPI	LIXA D'AGUA EM FOLHA, GRAO 100	Material	UN	0,0338000		2,19	0,07
				MO sem LS =>	3,90	LS =>	0,00	MO com LS =>	3,90
				Valor do BDI =>	2,21		Valor com BDI =>	13,92	
						Quant. =>	17,0000000	Preço Total =>	236,64
15.2.32	Código	Banco	Descrição	Tipo	Und	Quant.	Porcent.	Valor Unit	Total
Composição	89408	SINAPI	JOELHO 90 GRAUS, PVC, SOLDÁVEL, DN 25MM, INSTALADO EM RAMAL DE DISTRIBUIÇÃO DE ÁGUA - FORNECIMENTO E INSTALAÇÃO. AF_06/2022	INHI - INSTALAÇÕES HIDROS SANITÁRIAS	UN	1,0000000		9,01	9,01
Composição Auxiliar	88248	SINAPI	AUXILIAR DE ENCANADOR OU BOMBEIRO HIDRÁULICO COM ENCARGOS COMPLEMENTARES	SEDI - SERVIÇOS DIVERSOS	H	0,1359000		23,37	3,17
Composição Auxiliar	88267	SINAPI	ENCANADOR OU BOMBEIRO HIDRÁULICO COM ENCARGOS COMPLEMENTARES	SEDI - SERVIÇOS DIVERSOS	H	0,1359000		31,50	4,28
Insumo	00000122	SINAPI	ADESIVO PLASTICO PARA PVC, FRASCO COM "850" GR	Material	UN	0,0071000		59,01	0,41
Insumo	00003529	SINAPI	JOELHO PVC, SOLDÁVEL, 90 GRAUS, 25 MM, COR MARROM, PARA AGUA FRIA PREDIAL	Material	UN	1,0000000		0,56	0,56
Insumo	00020083	SINAPI	SOLUCAO PREPARADORA / LIMPADORA PARA PVC, FRASCO COM 1000 CM3	Material	UN	0,0080000		66,86	0,53
Insumo	00038383	SINAPI	LIXA D'AGUA EM FOLHA, GRAO 100	Material	UN	0,0302000		2,19	0,06
				MO sem LS =>	5,24	LS =>	0,00	MO com LS =>	5,24
				Valor do BDI =>	1,70		Valor com BDI =>	10,71	
						Quant. =>	34,0000000	Preço Total =>	364,14
15.2.33	Código	Banco	Descrição	Tipo	Und	Quant.	Porcent.	Valor Unit	Total
Composição	89356	SINAPI	TUBO, PVC, SOLDÁVEL, DN 25MM, INSTALADO EM RAMAL OU SUB-RAMAL DE ÁGUA - FORNECIMENTO E INSTALAÇÃO. AF_06/2022	INHI - INSTALAÇÕES HIDROS SANITÁRIAS	M	1,0000000		24,39	24,39
Composição Auxiliar	88248	SINAPI	AUXILIAR DE ENCANADOR OU BOMBEIRO HIDRÁULICO COM ENCARGOS COMPLEMENTARES	SEDI - SERVIÇOS DIVERSOS	H	0,3800000		23,37	8,88
Composição Auxiliar	88267	SINAPI	ENCANADOR OU BOMBEIRO HIDRÁULICO COM ENCARGOS COMPLEMENTARES	SEDI - SERVIÇOS DIVERSOS	H	0,3800000		31,50	11,97
Insumo	00009868	SINAPI	TUBO PVC, SOLDÁVEL, DE 25 MM, AGUA FRIA (NBR-5648)	Material	M	1,0493000		3,20	3,35
Insumo	00038383	SINAPI	LIXA D'AGUA EM FOLHA, GRAO 100	Material	UN	0,0886000		2,19	0,19
				MO sem LS =>	14,67	LS =>	0,00	MO com LS =>	14,67
				Valor do BDI =>	4,61		Valor com BDI =>	29,00	
						Quant. =>	102,0000000	Preço Total =>	2.958,00
15.2.34	Código	Banco	Descrição	Tipo	Und	Quant.	Porcent.	Valor Unit	Total
Composição	86882	SINAPI	SIFÃO DO TIPO GARRAFA/COPO EM PVC 1.1/4 X 1.1/2" - FORNECIMENTO E INSTALAÇÃO. AF_01/2020	INHI - INSTALAÇÕES HIDROS SANITÁRIAS	UN	1,0000000		19,84	19,84
Composição Auxiliar	88267	SINAPI	ENCANADOR OU BOMBEIRO HIDRÁULICO COM ENCARGOS COMPLEMENTARES	SEDI - SERVIÇOS DIVERSOS	H	0,1356000		31,50	4,27
Composição Auxiliar	88316	SINAPI	SERVENTE COM ENCARGOS COMPLEMENTARES	SEDI - SERVIÇOS DIVERSOS	H	0,0427000		23,23	0,99
Insumo	00003146	SINAPI	FITA VEDA ROSCA EM ROLOS DE 18 MM X 10 M (L X C)	Material	UN	0,0420000		3,30	0,13
Insumo	00006146	SINAPI	SIFAO PLASTICO TIPO COPO PARA TANQUE, 1.1/4 X 1.1/2"	Material	UN	1,0000000		14,45	14,45
				MO sem LS =>	3,79	LS =>	0,00	MO com LS =>	3,79
				Valor do BDI =>	3,75		Valor com BDI =>	23,59	
						Quant. =>	1,0000000	Preço Total =>	23,59
15.2.35	Código	Banco	Descrição	Tipo	Und	Quant.	Porcent.	Valor Unit	Total
Composição	9760	ORSE	Joelho 45º de pvc rígido, série R, diâm = 50mm	Tubos e Conexões de PVC Rígido Soldável	un	1,0000000		18,53	18,53
Composição Auxiliar	10549	ORSE	Encargos Complementares - Servente	Provisórios	h	0,2800000		3,79	1,06
Composição Auxiliar	10554	ORSE	Encargos Complementares - Encanador	Provisórios	h	0,2800000		3,72	1,04
Insumo	00002696/SINA	ORSE	Encanador ou bombeiro hidraulico (horista)	Mão de Obra	h	0,2800000		19,11	5,35
Insumo	00006111/SINA	ORSE	Servente de obras (horista)	Mão de Obra	h	0,2800000		13,65	3,82
Insumo	10142	ORSE	Joelho 45º pvc rígido, série R, d= 50mm	Material	un	1,0000000		5,99	5,99
Insumo	138	ORSE	Adesivo pvc em frasco de 850 gramas	Material	kg	0,0140000		64,72	0,90

Insumo	2036	ORSE	Solucao limpadora pvc	Material	I	0,0060000		62,33	0,37
				MO sem LS =>	9,17	LS =>	0,00	MO com LS =>	9,17
				Valor do BDI =>	3,50		Valor com BDI =>	22,03	
						Quant. =>	1,0000000	Preço Total =>	22,03
15.2.36	Código	Banco	Descrição	Tipo	Und	Quant.	Porcent.	Valor Unit	Total
Composição	12646	ORSE	Caixa de coletora de talvegue - CCT 02 (padrão DNIT)	Entradas e Saídas D'agua	un	1,0000000		4.442,02	4.442,02
Composição Auxiliar	11484	ORSE	Concreto simples usinado fck=21mpa, bombeado, lançado e adensado na infraestrutura	Concreto Simples	m³	2,1600000		525,71	1.135,53
Composição Auxiliar	12651	ORSE	Apiloamento manual	Lastros, Lajes e Berços	m³	5,0000000		26,02	130,10
Composição Auxiliar	2498	ORSE	Escavação manual de vala ou cava em material de 1ª categoria, profundidade entre 1,50 e 3,00m	Escavação Manual em Área Urbana	m³	15,0000000		78,47	1.177,05
Composição Auxiliar	82	ORSE	Forma plana para fundações, em tábuas de pinho, 03 usos	Formas para Fundações	m²	20,3000000		98,49	1.999,34
				MO sem LS =>	2.005,51	LS =>	0,00	MO com LS =>	2.005,51
				Valor do BDI =>	840,43		Valor com BDI =>	5.282,45	
						Quant. =>	1,0000000	Preço Total =>	5.282,45
15.2.37	Código	Banco	Descrição	Tipo	Und	Quant.	Porcent.	Valor Unit	Total
Composição	94962	SINAPI	CONCRETO MAGRO PARA LASTRO, TRAÇO 1:4,5:4,5 (EM MASSA SECA DE CIMENTO/ AREIA MÉDIA/ BRITA 1) - PREPARO MECÂNICO COM BETONEIRA 400 L. AF_05/2021	FUES - FUNDAÇÕES E ESTRUTURAS	m³	1,0000000		440,10	440,10
Composição Auxiliar	88316	SINAPI	SERVENTE COM ENCARGOS COMPLEMENTARES	SEDI - SERVIÇOS DIVERSOS	H	2,3433000		23,23	54,43
Composição Auxiliar	88377	SINAPI	OPERADOR DE BETONEIRA ESTACIONÁRIA/MISTURADOR COM ENCARGOS COMPLEMENTARES	SEDI - SERVIÇOS DIVERSOS	H	1,4811000		39,73	58,84
Composição Auxiliar	88830	SINAPI	BETONEIRA CAPACIDADE NOMINAL DE 400 L. CAPACIDADE DE MISTURA 280 L. MOTOR ELÉTRICO TRIFÁSICO POTÊNCIA DE 2 CV, SEM CARREGADOR - CHP DIURNO. AF_05/2023	CHOR - CUSTOS HORÁRIOS DE MÁQUINAS E EQUIPAMENTOS	CHP	0,7623000		2,07	1,57
Composição Auxiliar	88831	SINAPI	BETONEIRA CAPACIDADE NOMINAL DE 400 L. CAPACIDADE DE MISTURA 280 L. MOTOR ELÉTRICO TRIFÁSICO POTÊNCIA DE 2 CV, SEM CARREGADOR - CHI DIURNO. AF_05/2023	CHOR - CUSTOS HORÁRIOS DE MÁQUINAS E EQUIPAMENTOS	CHI	0,7188000		0,38	0,27
Insumo	00000370	SINAPI	AREIA MEDIA - POSTO JAZIDA/FORNECEDOR (RETIRADO NA JAZIDA, SEM TRANSPORTE)	Material	m³	0,8269000		110,00	90,95
Insumo	00001379	SINAPI	CIMENTO PORTLAND COMPOSTO CP II-32	Material	KG	212,0194000		0,80	169,61
Insumo	00004721	SINAPI	PEDRA BRITADA N. 1 (9,5 A 19 MM) POSTO PEDREIRA/FORNECEDOR, SEM FRETE	Material	m³	0,5782000		111,44	64,43
				MO sem LS =>	81,66	LS =>	0,00	MO com LS =>	81,66
				Valor do BDI =>	83,26		Valor com BDI =>	523,36	
						Quant. =>	0,2000000	Preço Total =>	104,67
15.2.38	Código	Banco	Descrição	Tipo	Und	Quant.	Porcent.	Valor Unit	Total
Composição	104348	SINAPI	TERMINAL DE VENTILAÇÃO, PVC, SÉRIE NORMAL, ESGOTO PREDIAL, DN 50 MM, JUNTA SOLDÁVEL, FORNECIDO E INSTALADO EM PRUMADA DE ESGOTO SANITÁRIO OU VENTILAÇÃO. AF_08/2022	INHI - INSTALAÇÕES HIDROS SANITÁRIAS	UN	1,0000000		8,48	8,48
Composição Auxiliar	88248	SINAPI	AUXILIAR DE ENCANADOR OU BOMBEIRO HIDRÁULICO COM ENCARGOS COMPLEMENTARES	SEDI - SERVIÇOS DIVERSOS	H	0,0114000		23,37	0,26
Composição Auxiliar	88267	SINAPI	ENCANADOR OU BOMBEIRO HIDRÁULICO COM ENCARGOS COMPLEMENTARES	SEDI - SERVIÇOS DIVERSOS	H	0,0114000		31,50	0,35
Insumo	00000122	SINAPI	ADESIVO PLASTICO PARA PVC, FRASCO COM "850" GR	Material	UN	0,0073000		59,01	0,43
Insumo	00020083	SINAPI	SOLUÇÃO PREPARADORA / LIMPADORA PARA PVC, FRASCO COM 1000 CM3	Material	UN	0,0110000		66,86	0,73
Insumo	00038383	SINAPI	LIXA D'ÁGUA EM FOLHA, GRAO 100	Material	UN	0,0080000		2,19	0,01
Insumo	00039319	SINAPI	TERMINAL DE VENTILACAO, 50 MM, SERIE NORMAL, ESGOTO PREDIAL	Material	UN	1,0000000		6,70	6,70
				MO sem LS =>	0,43	LS =>	0,00	MO com LS =>	0,43
				Valor do BDI =>	1,60		Valor com BDI =>	10,08	
						Quant. =>	19,0000000	Preço Total =>	191,52
15.2.39	Código	Banco	Descrição	Tipo	Und	Quant.	Porcent.	Valor Unit	Total
Composição	89825	SINAPI	TE, PVC, SERIE NORMAL, ESGOTO PREDIAL, DN 50 X 50 MM, JUNTA ELÁSTICA, FORNECIDO E INSTALADO EM PRUMADA DE ESGOTO SANITÁRIO OU VENTILAÇÃO. AF_08/2022	INHI - INSTALAÇÕES HIDROS SANITÁRIAS	UN	1,0000000		15,58	15,58
Composição Auxiliar	88248	SINAPI	AUXILIAR DE ENCANADOR OU BOMBEIRO HIDRÁULICO COM ENCARGOS COMPLEMENTARES	SEDI - SERVIÇOS DIVERSOS	H	0,0457000		23,37	1,06
Composição Auxiliar	88267	SINAPI	ENCANADOR OU BOMBEIRO HIDRÁULICO COM ENCARGOS COMPLEMENTARES	SEDI - SERVIÇOS DIVERSOS	H	0,0457000		31,50	1,43
Insumo	00000296	SINAPI	ANEL BORRACHA PARA TUBO ESGOTO PREDIAL, DN 50 MM (NBR 5688)	Material	UN	3,0000000		1,92	5,76
Insumo	00007097	SINAPI	TE SANITARIO, PVC, DN 50 X 50 MM, SERIE NORMAL, PARA ESGOTO PREDIAL	Material	UN	1,0000000		5,51	5,51
Insumo	00020078	SINAPI	PASTA LUBRIFICANTE PARA TUBOS E CONEXOES COM JUNTA ELASTICA, EMBALAGEM DE "400" GR (USO EM PVC, ACO, POLIETILENO E OUTROS)	Material	UN	0,0750000		24,35	1,82
				MO sem LS =>	1,75	LS =>	0,00	MO com LS =>	1,75
				Valor do BDI =>	2,94		Valor com BDI =>	18,52	
						Quant. =>	17,0000000	Preço Total =>	314,84
15.2.40	Código	Banco	Descrição	Tipo	Und	Quant.	Porcent.	Valor Unit	Total
Composição	89829	SINAPI	TE, PVC, SERIE NORMAL, ESGOTO PREDIAL, DN 75 X 75 MM, JUNTA ELÁSTICA, FORNECIDO E INSTALADO EM PRUMADA DE ESGOTO SANITÁRIO OU VENTILAÇÃO. AF_08/2022	INHI - INSTALAÇÕES HIDROS SANITÁRIAS	UN	1,0000000		32,56	32,56
Composição Auxiliar	88248	SINAPI	AUXILIAR DE ENCANADOR OU BOMBEIRO HIDRÁULICO COM ENCARGOS COMPLEMENTARES	SEDI - SERVIÇOS DIVERSOS	H	0,1676000		23,37	3,91
Composição Auxiliar	88267	SINAPI	ENCANADOR OU BOMBEIRO HIDRÁULICO COM ENCARGOS COMPLEMENTARES	SEDI - SERVIÇOS DIVERSOS	H	0,1676000		31,50	5,27
Insumo	00000297	SINAPI	ANEL BORRACHA PARA TUBO ESGOTO PREDIAL, DN 75 MM (NBR 5688)	Material	UN	3,0000000		2,82	8,46
Insumo	00011658	SINAPI	TE SANITARIO, PVC, DN 75 X 75 MM, SERIE NORMAL PARA ESGOTO PREDIAL	Material	UN	1,0000000		12,19	12,19
Insumo	00020078	SINAPI	PASTA LUBRIFICANTE PARA TUBOS E CONEXOES COM JUNTA ELASTICA, EMBALAGEM DE "400" GR (USO EM PVC, ACO, POLIETILENO E OUTROS)	Material	UN	0,1125000		24,35	2,73
				MO sem LS =>	6,47	LS =>	0,00	MO com LS =>	6,47
				Valor do BDI =>	6,16		Valor com BDI =>	38,72	
						Quant. =>	1,0000000	Preço Total =>	38,72
15.3			PLUVIAL						18.915,08
15.3.1	Código	Banco	Descrição	Tipo	Und	Quant.	Porcent.	Valor Unit	Total
Composição	3234	ORSE	Caixa de passagem em alvenaria de tijolos maciços esp. = 0,12m, dim. int. = 0,50 x 0,50 x 0,60m, com grelha de ferro fundido	Conversão InfoWOrca	un	1,0000000		542,98	542,98
Composição Auxiliar	126	ORSE	Concreto simples fabricado na obra, fck=15 mpa, lançado e adensado	Concreto Simples	m³	0,0784000		592,72	46,46



Composição Auxiliar	140	ORSE	Aço CA - 50 Ø 6,3 a 12,5mm, inclusive corte, dobragem, montagem e colocacao de ferragens nas formas, para superestruturas e fundações - R1	Armaduras Convencionais	kg	2,8000000	13,10	36,68			
Composição Auxiliar	155	ORSE	Alvenaria tijolo cerâmico maciço (5x9x19), esp = 0,09m (singela), com argamassa traço t5 - 1:2:8 (cimento / cal / areia) c/ junta de 2,0cm - R1	Alvenarias de Vedação	m²	1,4400000	108,58	156,35			
Composição Auxiliar	1908	ORSE	Reboco ou emboço externo, de parede, com argamassa traço t5 - 1:2:8 (cimento / cal / areia), espessura 2,0 cm	Argamassas	m²	1,2000000	35,78	42,93			
Composição Auxiliar	2497	ORSE	Escavação manual de vala ou cava em material de 1ª categoria, profundidade até 1,50m	Escavação Manual em Área Urbana	m³	0,3400000	52,32	17,78			
Composição Auxiliar	3310	ORSE	Chapisco em parede com argamassa traço t1 - 1:3 (cimento / areia) - Revisado 08/2015	Conversão InfoWORca	m²	1,2000000	6,70	8,04			
Composição Auxiliar	85	ORSE	Forma plana para fundações, em compensado resinado 12mm, 03 usos	Formas para Fundações	m²	0,6000000	88,92	53,35			
Insumo	2602	ORSE	Grelha metálica de ferro fundido 50 x 50cm	Material	un	1,0000000	181,39	181,39			
					MO sem LS =>	149,57	LS =>	0,00	MO com LS =>	149,57	
					Valor do BDI =>	102,73				Valor com BDI =>	645,71

Quant. => 4,0000000 Preço Total => 2.582,84

15.3.2	Código	Banco	Descrição	Tipo	Und	Quant.	Porcent.	Valor Unit	Total	
Composição	6409	ORSE	*Caixa de passagem em alvenaria de tijolos maciços esp=12cm, dim. int. 0,60x0,60x1,00m, sem tampa	Conversão InfoWORca	un	1,0000000		455,69	455,69	
Composição Auxiliar	126	ORSE	Concreto simples fabricado na obra, fck=15 mpa, lançado e adensado	Concreto Simples	m³	0,0252000		592,72	14,93	
Composição Auxiliar	155	ORSE	Alvenaria tijolo cerâmico maciço (5x9x19), esp = 0,09m (singela), com argamassa traço t5 - 1:2:8 (cimento / cal / areia) c/ junta de 2,0cm - R1	Alvenarias de Vedação	m²	2,8000000		108,58	304,02	
Composição Auxiliar	2497	ORSE	Escavação manual de vala ou cava em material de 1ª categoria, profundidade até 1,50m	Escavação Manual em Área Urbana	m³	0,7040000		52,32	36,83	
Composição Auxiliar	3310	ORSE	Chapisco em parede com argamassa traço t1 - 1:3 (cimento / areia) - Revisado 08/2015	Conversão InfoWORca	m²	2,4000000		6,70	16,08	
Composição Auxiliar	3317	ORSE	Reboco especial de parede 2cm com argamassa traço t1 - 1:3 (cimento / areia)	Conversão InfoWORca	m²	2,4000000		34,93	83,83	
					MO sem LS =>	211,09	LS =>	0,00	MO com LS =>	211,09
					Valor do BDI =>	86,21	Valor com BDI =>		541,90	
						Quant. =>	2,0000000	Preco Total =>	1.083,80	

Quant. => 2,0000000 Preço Total => 1.083,80

15.3.3	Código	Banco	Descrição	Tipo	Und	Quant.	Porcent.	Valor Unit	Total
Composição	053039	SBC	RALO HEMISFERICO 100mm PVC (RALO ABACAXI)	INSTALACOES HIDRAULICAS - ESGOTO	UN	1,0000000		46,18	46,18
Insumo	003694	SBC	RALO GRELHA ABACAXI FERRO FUNDIDO SEMI ESFERICO 100mm	Material	UN	1,0000000		12,22	12,22
Insumo	099034	SBC	AJUDANTE DE BOMBEIRO OU ENCANADOR	Mão de Obra	H	0,7310000		13,79	10,08
Insumo	099200	SBC	BOMBEIRO OU ENCANADOR	Mão de Obra	H	1,0960000		21,79	23,88
				MO sem LS =>	33,96		MO com LS =>	33,96	
				Valor do BDI =>	8,73		Valor com BDI =>	54,91	
					Quant. =>	2,0000000	Preço Total =>	109,82	

Quant. => 2,0000000 Preço Total => 109,82

15.3.4	Código	Banco	Descrição	Tipo	Und	Quant.	Porcent.	Valor Unit	Total
Composição	104063	SINAPI	CURVA LONGA, 45 GRAUS, PVC OCRE, JUNTA ELÁSTICA, DN 100 MM, PARA COLETOR PREDIAL DE ESGOTO. AF_06/2022	LIPR - LIGAÇÕES PREDIAIS ÁGUA/ESGOTO/ENERGIA/TELEF ONE	UN	1,0000000		54,46	54,46
Composição Auxiliar	88246	SINAPI	ASSENTADOR DE TUBOS COM ENCARGOS COMPLEMENTARES	SEDI - SERVIÇOS DIVERSOS	H	0,2524000		27,67	6,98
Composição Auxiliar	88316	SINAPI	SERVENTE COM ENCARGOS COMPLEMENTARES	SEDI - SERVIÇOS DIVERSOS	H	0,0808000		23,23	1,87
Insumo	00000303	SINAPI	ANEL BORRACHA, PARA TUBO PVC, REDE COLETOR ESGOTO, DN 100 MM (NBR 7362)	Material	UN	1,0000000		3,76	3,76
Insumo	00001858	SINAPI	CURVA LONGA PVC, PB, JE, 45 GRAUS, DN 100 MM, PARA REDE COLETORA ESGOTO	Material	UN	1,0000000		40,33	40,33
Insumo	00020078	SINAPI	PASTA LUBRIFICANTE PARA TUBOS E CONEXOES COM JUNTA ELASTICA, EMBALAGEM DE "400" GR (USO EM PVC, ACO, POLIETILENO E OUTROS)	Material	UN	0,0625000		24,35	1,52
				MO sem LS =>	6,23	LS =>	0,00	MO com LS =>	6,23
				Valor do BDI =>	10,30		Valor com BDI =>	64,76	

Quant. => 3,0000000 Preço Total => 194,28

15.3.5	Código	Banco	Descrição	Tipo	Und	Quant.	Porcent.	Valor Unit	Total	
Composição	89811	SINAPI	CURVA CURTA 90 GRAUS, PVC, SERIE NORMAL, ESGOTO PREDIAL, DN 100 MM, JUNTA ELÁSTICA, FORNECIDO E INSTALADO EM PRUMADA DE ESGOTO SANITÁRIO OU VENTILAÇÃO. AF_08/2022	INHI - INSTALAÇÕES HIDROS SANITÁRIAS	UN	1,0000000		38,62	38,62	
Composição Auxiliar	88248	SINAPI	AUXILIAR DE ENCANADOR OU BOMBEIRO HIDRÁULICO COM ENCARGOS COMPLEMENTARES	SEDI - SERVIÇOS DIVERSOS	H	0,2172000		23,37	5,07	
Composição Auxiliar	88267	SINAPI	ENCANADOR OU BOMBEIRO HIDRÁULICO COM ENCARGOS COMPLEMENTARES	SEDI - SERVIÇOS DIVERSOS	H	0,2172000		31,50	6,84	
Insumo	00000301	SINAPI	ANEL BORRACHA PARA TUBO ESGOTO PREDIAL, DN 100 MM (NBR 5688)	Material	UN	2,0000000		3,40	6,80	
Insumo	00001966	SINAPI	CURVA PVC CURTA 90 GRAUS, DN 100 MM, PARA ESGOTO PREDIAL	Material	UN	1,0000000		17,11	17,11	
Insumo	00020078	SINAPI	PASTA LUBRIFICANTE PARA TUBOS E CONEXÕES COM JUNTA ELÁSTICA, EMBALAGEM DE "400" GR (USO EM PVC, ACO, POLIETILENO E OUTROS)	Material	UN	0,1150000		24,35	2,80	
					MO sem LS =>	8,39	LS =>	0,00	MO com LS =>	8,39
					Valor do BDI =>	7,30		Valor com BDI =>	45,92	
						Quant. =>	15,0000000	Preço Total =>	688,80	

Quant. => 15,0000000 Preço Total => 688,80

15.3.6	Código	Banco	Descrição	Tipo	Und	Quant.	Porcent.	Valor Unit	Total	
Composição	89742	SINAPI	CURVA CURTA 90 GRAUS, PVC, SERIE NORMAL, ESGOTO PREDIAL, DN 75 MM, JUNTA ELÁSTICA, FORNECIDO E INSTALADO EM RAMAL DE DESCARGA OU RAMAL DE ESGOTO SANITÁRIO. AF_08/2022	INHI - INSTALAÇÕES HIDROS SANITÁRIAS	UN	1,0000000		34,13	34,13	
Composição Auxiliar	88248	SINAPI	AUXILIAR DE ENCANADOR OU BOMBEIRO HIDRÁULICO COM ENCARGOS COMPLEMENTARES	SEDI - SERVIÇOS DIVERSOS	H	0,1652000		23,37	3,86	
Composição Auxiliar	88267	SINAPI	ENCANADOR OU BOMBEIRO HIDRÁULICO COM ENCARGOS COMPLEMENTARES	SEDI - SERVIÇOS DIVERSOS	H	0,1652000		31,50	5,20	
Insumo	00000297	SINAPI	ANEL BORRACHA PARA TUBO ESGOTO PREDIAL, DN 75 MM (NBR 5688)	Material	UN	2,0000000		2,82	5,64	
Insumo	00001951	SINAPI	CURVA PVC CURTA 90 GRAUS, DN 75 MM, PARA ESGOTO PREDIAL	Material	UN	1,0000000		17,61	17,61	
Insumo	00020078	SINAPI	PASTA LUBRIFICANTE PARA TUBOS E CONEXÕES COM JUNTA ELASTICA, EMBALAGEM DE "400" GR (USO EM PVC, ACO, POLIETILENO E OUTROS)	Material	UN	0,0750000		24,35	1,82	
					MO sem LS =>	6,38	LS =>	0,00	MO com LS =>	6,38
					Valor do BDI =>	6,45		Valor com BDI =>	40,58	
						Quant. =>	1,0000000	Preco Total =>	40,58	

Quant. => 1,0000000 Preço Total => 40,58

15.3.7	Código	Banco	Descrição	Tipo	Und	Quant.	Porcent.	Valor Unit	Total
--------	--------	-------	-----------	------	-----	--------	----------	------------	-------

Composição	89797	SINAPI	JUNÇÃO SIMPLES, PVC, SERIE NORMAL, ESGOTO PREDIAL, DN 100 X 100 MM, JUNTA ELÁSTICA, FORNECIDO E INSTALADO EM RAMAL DE DESCARGA OU RAMAL DE ESGOTO SANITÁRIO. AF_08/2022	INHI - INSTALAÇÕES HIDROS SANITÁRIAS	UN	1,0000000		46,11	46,11
Composição Auxiliar	88248	SINAPI	AUXILIAR DE ENCANADOR OU BOMBEIRO HIDRÁULICO COM ENCARGOS COMPLEMENTARES	SEDI - SERVIÇOS DIVERSOS	H	0,2568000		23,37	6,00
Composição Auxiliar	88267	SINAPI	ENCANADOR OU BOMBEIRO HIDRÁULICO COM ENCARGOS COMPLEMENTARES	SEDI - SERVIÇOS DIVERSOS	H	0,2568000		31,50	8,08
Insumo	00000301	SINAPI	ANEL BORRACHA PARA TUBO ESGOTO PREDIAL, DN 100 MM (NBR 5688)	Material	UN	3,0000000		3,40	10,20
Insumo	00003670	SINAPI	JUNCAO SIMPLES, PVC, 45 GRAUS, DN 100 X 100 MM, SERIE NORMAL PARA ESGOTO PREDIAL	Material	UN	1,0000000		17,63	17,63
Insumo	00020078	SINAPI	PASTA LUBRIFICANTE PARA TUBOS E CONEXOES COM JUNTA ELASTICA, EMBALAGEM DE "400" GR (USO EM PVC, ACO, POLIETILENO E OUTROS)	Material	UN	0,1725000		24,35	4,20
				MO sem LS => Valor do BDI =>	9,91 8,72	LS =>	0,00 Valor com BDI =>	9,91 54,83	
				Quant. =>		1,0000000	Preço Total =>	54,83	
15.3.8	Código	Banco	Descrição	Tipo	Und	Quant.	Porcent.	Valor Unit	Total
Composição	054083	SBC	LUVA DUPLA PVC 100mm	INSTALACOES HIDRAULICAS - AGUAS PLUVIAIS	UN	1,0000000		60,78	60,78
Insumo	000386	SBC	SOLUCAO LIMPADORA PARA PVC bisnaga de 75 gramas	Material	UN	0,6660000		14,90	9,92
Insumo	003389	SBC	ADESIVO PARA PVC bisnaga de 75 gramas	Material	UN	0,3330000		7,23	2,40
Insumo	006044	SBC	LUVA DE CORRER PVC ESGOTO SERIE NORMAL 100mm	Material	UN	1,0000000		18,55	18,55
Insumo	099034	SBC	AJUDANTE DE BOMBEIRO OU ENCANADOR	Mão de Obra	H	0,8410000		13,79	11,59
Insumo	099200	SBC	BOMBEIRO OU ENCANADOR	Mão de Obra	H	0,8410000		21,79	18,32
				MO sem LS => Valor do BDI =>	29,91 11,49	LS =>	0,00 Valor com BDI =>	29,91 72,27	
				Quant. =>		1,0000000	Preço Total =>	72,27	
15.3.9	Código	Banco	Descrição	Tipo	Und	Quant.	Porcent.	Valor Unit	Total
Composição	89599	SINAPI	LUVA SIMPLES, PVC, SERIE R, ÁGUA PLUVIAL, DN 75 MM, JUNTA ELÁSTICA, FORNECIDO E INSTALADO EM CONDUTORES VERTICAIS DE ÁGUAS PLUVIAIS. AF_06/2022	INHI - INSTALAÇÕES HIDROS SANITÁRIAS	UN	1,0000000		21,77	21,77
Composição Auxiliar	88248	SINAPI	AUXILIAR DE ENCANADOR OU BOMBEIRO HIDRÁULICO COM ENCARGOS COMPLEMENTARES	SEDI - SERVIÇOS DIVERSOS	H	0,1158000		23,37	2,70
Composição Auxiliar	88267	SINAPI	ENCANADOR OU BOMBEIRO HIDRÁULICO COM ENCARGOS COMPLEMENTARES	SEDI - SERVIÇOS DIVERSOS	H	0,1158000		31,50	3,64
Insumo	00000122	SINAPI	ADESIVO PLASTICO PARA PVC, FRASCO COM "850" GR	Material	UN	0,0167000		59,01	0,98
Insumo	00000298	SINAPI	ANEL BORRACHA, DN 75 MM, PARA TUBO SERIE REFORCADA ESGOTO PREDIAL	Material	UN	1,0000000		3,06	3,06
Insumo	00020078	SINAPI	PASTA LUBRIFICANTE PARA TUBOS E CONEXOES COM JUNTA ELASTICA, EMBALAGEM DE "400" GR (USO EM PVC, ACO, POLIETILENO E OUTROS)	Material	UN	0,0375000		24,35	0,91
Insumo	00020083	SINAPI	SOLUCAO PREPARADORA / LIMPADORA PARA PVC, FRASCO COM 1000 CM3	Material	UN	0,0260000		66,86	1,73
Insumo	00020169	SINAPI	LUVA SIMPLES, PVC SERIE R, 75 MM, PARA ESGOTO PREDIAL	Material	UN	1,0000000		8,68	8,68
Insumo	00038383	SINAPI	LIXA D'AGUA EM FOLHA, GRAO 100	Material	UN	0,0320000		2,19	0,07
				MO sem LS => Valor do BDI =>	4,46 4,11	LS =>	0,00 Valor com BDI =>	4,46 25,88	
				Quant. =>		1,0000000	Preço Total =>	25,88	
15.3.10	Código	Banco	Descrição	Tipo	Und	Quant.	Porcent.	Valor Unit	Total
Composição	89557	SINAPI	REDUÇÃO EXCÊNTRICA, PVC, SERIE R, ÁGUA PLUVIAL, DN 100 X 75 MM, JUNTA ELÁSTICA, FORNECIDO E INSTALADO EM RAMAL DE ENCAMINHAMENTO. AF_06/2022	INHI - INSTALAÇÕES HIDROS SANITÁRIAS	UN	1,0000000		26,95	26,95
Composição Auxiliar	88248	SINAPI	AUXILIAR DE ENCANADOR OU BOMBEIRO HIDRÁULICO COM ENCARGOS COMPLEMENTARES	SEDI - SERVIÇOS DIVERSOS	H	0,0743000		23,37	1,73
Composição Auxiliar	88267	SINAPI	ENCANADOR OU BOMBEIRO HIDRÁULICO COM ENCARGOS COMPLEMENTARES	SEDI - SERVIÇOS DIVERSOS	H	0,0743000		31,50	2,34
Insumo	00000298	SINAPI	ANEL BORRACHA, DN 75 MM, PARA TUBO SERIE REFORCADA ESGOTO PREDIAL	Material	UN	1,0000000		3,06	3,06
Insumo	00000299	SINAPI	ANEL BORRACHA, DN 100 MM, PARA TUBO SERIE REFORCADA ESGOTO PREDIAL	Material	UN	1,0000000		3,99	3,99
Insumo	00020046	SINAPI	REDUCAO EXCENTRICA PVC, SERIE R, DN 100 X 75 MM, PARA ESGOTO PREDIAL	Material	UN	1,0000000		13,52	13,52
Insumo	00020078	SINAPI	PASTA LUBRIFICANTE PARA TUBOS E CONEXOES COM JUNTA ELASTICA, EMBALAGEM DE "400" GR (USO EM PVC, ACO, POLIETILENO E OUTROS)	Material	UN	0,0950000		24,35	2,31
				MO sem LS => Valor do BDI =>	2,86 5,09	LS =>	0,00 Valor com BDI =>	2,86 32,04	
				Quant. =>		1,0000000	Preço Total =>	32,04	
15.3.11	Código	Banco	Descrição	Tipo	Und	Quant.	Porcent.	Valor Unit	Total
Composição	46.05.020	CPOS/CDH U	Tubo PVC rígido, tipo Coletor Esgoto, junta elástica, DN= 100 mm, inclusive conexões	46,05	M	1,0000000		47,24	47,24
Insumo	B.01.000.01011	CPOS/CDH U	Encanador	Mão de Obra	H	0,2500000		31,24	7,81
Insumo	B.01.000.01011	CPOS/CDH U	Ajudante de encanador	Mão de Obra	H	0,5000000		21,43	10,71
Insumo	O.02.000.06258	CPOS/CDH U	Tubo de PVC rígido tipo Coletor Esgoto, DN= 100mm	Material	M	1,0500000		27,36	28,72
				MO sem LS => Valor do BDI =>	18,52 8,93	LS =>	0,00 Valor com BDI =>	18,52 56,17	
				Quant. =>		84,2000000	Preço Total =>	4,729,51	
15.3.12	Código	Banco	Descrição	Tipo	Und	Quant.	Porcent.	Valor Unit	Total
Composição	46.05.040	CPOS/CDH U	Tubo PVC rígido, tipo Coletor Esgoto, junta elástica, DN= 150 mm, inclusive conexões	46,05	M	1,0000000		65,37	65,37
Insumo	B.01.000.01011	CPOS/CDH U	Encanador	Mão de Obra	H	0,2500000		31,24	7,81
Insumo	B.01.000.01011	CPOS/CDH U	Ajudante de encanador	Mão de Obra	H	0,5000000		21,43	10,71
Insumo	O.02.000.06258	CPOS/CDH U	Tubo de PVC rígido tipo Coletor Esgoto, DN= 150mm	Material	M	1,0500000		44,62	46,85
				MO sem LS => Valor do BDI =>	18,52 12,36	LS =>	0,00 Valor com BDI =>	18,52 77,73	
				Quant. =>		41,7000000	Preço Total =>	3,241,34	
15.3.13	Código	Banco	Descrição	Tipo	Und	Quant.	Porcent.	Valor Unit	Total
Composição	46.01.070	CPOS/CDH U	Tubo de PVC rígido soldável marrom, DN= 75 mm, (2 1/2"), inclusive conexões	46,01	M	1,0000000		106,79	106,79
Insumo	B.01.000.01011	CPOS/CDH U	Encanador	Mão de Obra	H	0,9000000		31,24	28,11
Insumo	B.01.000.01011	CPOS/CDH U	Ajudante de encanador	Mão de Obra	H	0,9000000		21,43	19,28
Insumo	B.09.000.06951	CPOS/CDH U	Adesivo para tubos PVC	Material	KG	0,0170000		71,46	1,21

Insumo	J.01.000.03804	CPOS/CDH U	Lixa d'água, ref. Norton nº 80, Aquaflex ou equivalente	Material	UN	0,1000000		1,98	0,19
Insumo	O.02.000.06250	CPOS/CDH U	Tubo de PVC rígido soldável marrom, DN= 75mm (2 1/2 )	Material	M	1,4000000		40,54	56,75
Insumo	O.02.000.06951	CPOS/CDH U	Solução limpadora para PVC	Material	L	0,0260000		48,11	1,25
				MO sem LS =>	47,39	LS =>	0,00	MO com LS =>	47,39
				Valor do BDI =>	20,20		Valor com BDI =>	126,99	
						Quant. =>	6,00000000	Preço Total =>	761,94
15.3.14	Código	Banco	Descrição	Tipo	Und	Quant.	Porcent.	Valor Unit	Total
Composição	00000016	Próprio	CURVA PVC PARA REDE COLETOR ESGOTO, 45 GR, 200 MM, COM JUNTA ELASTICA.	ASTU - ASSENTAMENTO DE TUBOS E PECAS	UN	1,0000000		388,59	388,59
Composição Auxiliar	88267	SINAPI	ENCANADOR OU BOMBEIRO HIDRÁULICO COM ENCARGOS COMPLEMENTARES	SEDI - SERVIÇOS DIVERSOS	H	0,7000000		31,50	22,05
Composição Auxiliar	88248	SINAPI	AUXILIAR DE ENCANADOR OU BOMBEIRO HIDRÁULICO COM ENCARGOS COMPLEMENTARES	SEDI - SERVIÇOS DIVERSOS	H	0,7000000		23,37	16,35
Insumo	00020078	SINAPI	PASTA LUBRIFICANTE PARA TUBOS E CONEXOES COM JUNTA ELASTICA, EMBALAGEM DE "400" GR (USO EM PVC, ACO, POLIETILENO E OUTROS)	Material	UN	0,0875000		24,35	2,13
Insumo	6457	ORSE	Curva 45º Vinilfort para coletor Esgotos, Junta Elástica Integrada, DN 200mm	Material	un	1,0000000		312,12	312,12
Insumo	00000306	SINAPI	ANEL BORRACHA, PARA TUBO PVC, REDE COLETOR ESGOTO, DN 200 MM (NBR 7362)	Material	UN	2,0000000		17,97	35,94
				MO sem LS =>	27,05	LS =>	0,00	MO com LS =>	27,05
				Valor do BDI =>	73,52		Valor com BDI =>	462,11	
						Quant. =>	1,00000000	Preço Total =>	462,11
15.3.15	Código	Banco	Descrição	Tipo	Und	Quant.	Porcent.	Valor Unit	Total
Composição	90696	SINAPI	TUBO DE PVC PARA REDE COLETORA DE ESGOTO DE PAREDE MACIÇA, DN 200 MM, JUNTA ELÁSTICA - FORNECIMENTO E ASSENTAMENTO. AF_01/2021	ASTU - ASSENTAMENTO DE TUBOS E PECAS	M	1,0000000		108,67	108,67
Composição Auxiliar	88246	SINAPI	ASSENTADOR DE TUBOS COM ENCARGOS COMPLEMENTARES	SEDI - SERVIÇOS DIVERSOS	H	0,1030000		27,67	2,85
Composição Auxiliar	88316	SINAPI	SERVENTE COM ENCARGOS COMPLEMENTARES	SEDI - SERVIÇOS DIVERSOS	H	0,1030000		23,23	2,39
Insumo	00020078	SINAPI	PASTA LUBRIFICANTE PARA TUBOS E CONEXOES COM JUNTA ELASTICA, EMBALAGEM DE "400" GR (USO EM PVC, ACO, POLIETILENO E OUTROS)	Material	UN	0,0167000		24,35	0,40
Insumo	00041930	SINAPI	TUBO COLETOR DE ESGOTO PVC, JEI, DN 200 MM (NBR 7362)	Material	M	1,0500000		98,13	103,03
				MO sem LS =>	3,55	LS =>	0,00	MO com LS =>	3,55
				Valor do BDI =>	20,56		Valor com BDI =>	129,23	
						Quant. =>	10,30000000	Preço Total =>	1.331,06
15.3.16	Código	Banco	Descrição	Tipo	Und	Quant.	Porcent.	Valor Unit	Total
Composição	89408	SINAPI	JOELHO 90 GRAUS, PVC, SOLDÁVEL, DN 25MM, INSTALADO EM RAMAL DE DISTRIBUIÇÃO DE ÁGUA - FORNECIMENTO E INSTALAÇÃO. AF_06/2022	INHI - INSTALAÇÕES HIDROS SANITÁRIAS	UN	1,0000000		9,01	9,01
Composição Auxiliar	88248	SINAPI	AUXILIAR DE ENCANADOR OU BOMBEIRO HIDRÁULICO COM ENCARGOS COMPLEMENTARES	SEDI - SERVIÇOS DIVERSOS	H	0,1359000		23,37	3,17
Composição Auxiliar	88267	SINAPI	ENCANADOR OU BOMBEIRO HIDRÁULICO COM ENCARGOS COMPLEMENTARES	SEDI - SERVIÇOS DIVERSOS	H	0,1359000		31,50	4,28
Insumo	00000122	SINAPI	ADESIVO PLASTICO PARA PVC, FRASCO COM "850" GR	Material	UN	0,0071000		59,01	0,41
Insumo	00003529	SINAPI	JOELHO PVC, SOLDAVEL, 90 GRAUS, 25 MM, COR MARROM, PARA AGUA FRIA PREDIAL	Material	UN	1,0000000		0,56	0,56
Insumo	00020083	SINAPI	SOLUCAO PREPARADORA / LIMPADORA PARA PVC, FRASCO COM 1000 CM3	Material	UN	0,0080000		66,86	0,53
Insumo	00038383	SINAPI	LIXA D'AGUA EM FOLHA, GRAO 100	Material	UN	0,0302000		2,19	0,06
				MO sem LS =>	5,24	LS =>	0,00	MO com LS =>	5,24
				Valor do BDI =>	1,70		Valor com BDI =>	10,71	
						Quant. =>	18,00000000	Preço Total =>	192,78
15.3.17	Código	Banco	Descrição	Tipo	Und	Quant.	Porcent.	Valor Unit	Total
Composição	89356	SINAPI	TUBO, PVC, SOLDÁVEL, DN 25MM, INSTALADO EM RAMAL OU SUB-RAMAL DE ÁGUA - FORNECIMENTO E INSTALAÇÃO. AF_06/2022	INHI - INSTALAÇÕES HIDROS SANITÁRIAS	M	1,0000000		24,39	24,39
Composição Auxiliar	88248	SINAPI	AUXILIAR DE ENCANADOR OU BOMBEIRO HIDRÁULICO COM ENCARGOS COMPLEMENTARES	SEDI - SERVIÇOS DIVERSOS	H	0,3800000		23,37	8,88
Composição Auxiliar	88267	SINAPI	ENCANADOR OU BOMBEIRO HIDRÁULICO COM ENCARGOS COMPLEMENTARES	SEDI - SERVIÇOS DIVERSOS	H	0,3800000		31,50	11,97
Insumo	00009868	SINAPI	TUBO PVC, SOLDAVEL, DE 25 MM, AGUA FRIA (NBR-5648)	Material	M	1,0493000		3,20	3,35
Insumo	00038383	SINAPI	LIXA D'AGUA EM FOLHA, GRAO 100	Material	UN	0,0886000		2,19	0,19
				MO sem LS =>	14,67	LS =>	0,00	MO com LS =>	14,67
				Valor do BDI =>	4,61		Valor com BDI =>	29,00	
						Quant. =>	109,90000000	Preço Total =>	3.187,10
15.3.18	Código	Banco	Descrição	Tipo	Und	Quant.	Porcent.	Valor Unit	Total
Composição	89869	SINAPI	TE, PVC, SOLDÁVEL, DN 25MM, INSTALADO EM DRENO DE AR-CONDICIONADO - FORNECIMENTO E INSTALAÇÃO. AF_08/2022	INHI - INSTALAÇÕES HIDROS SANITÁRIAS	UN	1,0000000		10,44	10,44
Composição Auxiliar	88248	SINAPI	AUXILIAR DE ENCANADOR OU BOMBEIRO HIDRÁULICO COM ENCARGOS COMPLEMENTARES	SEDI - SERVIÇOS DIVERSOS	H	0,1474000		23,37	3,44
Composição Auxiliar	88267	SINAPI	ENCANADOR OU BOMBEIRO HIDRÁULICO COM ENCARGOS COMPLEMENTARES	SEDI - SERVIÇOS DIVERSOS	H	0,1474000		31,50	4,64
Insumo	00000122	SINAPI	ADESIVO PLASTICO PARA PVC, FRASCO COM "850" GR	Material	UN	0,0106000		59,01	0,62
Insumo	00007139	SINAPI	TE SOLDAVEL, PVC, 90 GRAUS, 25 MM, PARA AGUA FRIA PREDIAL (NBR 5648)	Material	UN	1,0000000		0,92	0,92
Insumo	00020083	SINAPI	SOLUCAO PREPARADORA / LIMPADORA PARA PVC, FRASCO COM 1000 CM3	Material	UN	0,0120000		66,86	0,80
Insumo	00038383	SINAPI	LIXA D'AGUA EM FOLHA, GRAO 100	Material	UN	0,0092000		2,19	0,02
				MO sem LS =>	5,68	LS =>	0,00	MO com LS =>	5,68
				Valor do BDI =>	1,97		Valor com BDI =>	12,41	
						Quant. =>	10,00000000	Preço Total =>	124,10
15.4			PREVENÇÃO E COMBATE A INCÊNDIO (PCI)						6.777,42
15.4.1	Código	Banco	Descrição	Tipo	Und	Quant.	Porcent.	Valor Unit	Total
Composição	12889	ORSE	Placa de sinalizacao, fotoluminescente, em pvc , com logotipo "Cuidado risco de choque elétrico"- Placa E5	Sinalização Vertical	un	1,0000000		17,89	17,89
Composição Auxiliar	10549	ORSE	Encargos Complementares - Servente	Provisórios	h	0,2000000		3,79	0,75
Insumo	00006111/SINA	ORSE	Servente de obras (horista)	Mão de Obra	h	0,2000000		13,65	2,73
Insumo	13656	ORSE	Placa de sinalizacao, fotoluminescente, em pvc , com logotipo "Cuidado risco de choque elétrico"- Placa E5	Material	un	1,0000000		14,41	14,41
				MO sem LS =>	2,73	LS =>	0,00	MO com LS =>	2,73
				Valor do BDI =>	3,38		Valor com BDI =>	21,27	

						Quant. =>	5,0000000	Preço Total =>	106,35		
15.4.2	Código	Banco	Descrição	Tipo	Und	Quant.	Porcent.	Valor Unit	Total		
Composição	101910	SINAPI	EXTINTOR DE INCÊNDIO PORTÁTIL COM CARGA DE PQS DE 8 KG, CLASSE BC - FORNECIMENTO E INSTALAÇÃO. AF_10/2020_PE	INES - INSTALAÇÕES ESPECIAIS	UN	1,0000000		312,69	312,69		
Composição Auxiliar	88248	SINAPI	AUXILIAR DE ENCANADOR OU BOMBEIRO HIDRÁULICO COM ENCARGOS COMPLEMENTARES	SEDI - SERVIÇOS DIVERSOS	H	0,4574000		23,37	10,68		
Composição Auxiliar	88267	SINAPI	ENCANADOR OU BOMBEIRO HIDRÁULICO COM ENCARGOS COMPLEMENTARES	SEDI - SERVIÇOS DIVERSOS	H	0,4574000		31,50	14,40		
Insumo	00004350	SINAPI	BUCHA DE NYLON, DIAMETRO DO FURO 8 MM, COMPRIMENTO 40 MM, COM PARAFUSO DE ROSCA SOBERBA, CABECA CHATA, FENDA SIMPLES, 4,8 X 50 MM	Material	UN	2,0000000		0,73	1,46		
Insumo	00020977	SINAPI	EXTINTOR DE INCENDIO PORTATIL COM CARGA DE PO QUIMICO SECO (PQS) DE 8 KG, CLASSE BC	Material	UN	1,0000000		286,15	286,15		
					MO sem LS =>	17,66	LS =>	0,00	MO com LS =>	17,66	
					Valor do BDI =>	59,16		Valor com BDI =>	371,85		
						Quant. =>	8,0000000	Preço Total =>	2.974,80		
15.4.3	Código	Banco	Descrição	Tipo	Und	Quant.	Porcent.	Valor Unit	Total		
Composição	12888	ORSE	Placa de sinalizacao, fotoluminescente, em pvc , com logotipo "Extintor de incêndio portátil"- Placa E5	Sinalização Vertical	un	1,0000000		16,53	16,53		
Composição Auxiliar	10549	ORSE	Encargos Complementares - Servente	Provisórios	h	0,2000000		3,79	0,75		
Insumo	00006111/SINA	ORSE	Servente de obras (horista)	Mão de Obra	h	0,2000000		13,65	2,73		
Insumo	13655	ORSE	Placa de sinalizacao, fotoluminescente, em pvc , com logotipo "Extintor de incêndio portátil"- Placa E5	Material	un	1,0000000		13,05	13,05		
					MO sem LS =>	2,73	LS =>	0,00	MO com LS =>	2,73	
					Valor do BDI =>	3,12		Valor com BDI =>	19,65		
						Quant. =>	8,0000000	Preço Total =>	157,20		
15.4.4	Código	Banco	Descrição	Tipo	Und	Quant.	Porcent.	Valor Unit	Total		
Composição	97.02.210	CPOS/CDH U	Placa de sinalização em PVC para ambientes	97,02	UN	1,0000000		219,75	219,75		
Insumo	B.01.000.01013	CPOS/CDH U	Pedreiro	Mão de Obra	H	0,1500000		26,09	3,91		
Insumo	S.04.000.02651	CPOS/CDH U	Parafuso auto-atarxante com fenda, zincado branco de 9,5 x 2,9 mm	Material	UN	6,0000000		0,04	0,24		
Insumo	S.04.000.039086	CPOS/CDH U	Placa de sinalização em PVC expandido de 70x20cm, espessura 3mm, adesivo dupla face sobre todo o verso	Material	UN	1,0000000		215,60	215,60		
					MO sem LS =>	3,91	LS =>	0,00	MO com LS =>	3,91	
					Valor do BDI =>	41,57		Valor com BDI =>	261,32		
						Quant. =>	1,0000000	Preço Total =>	261,32		
15.4.5	Código	Banco	Descrição	Tipo	Und	Quant.	Porcent.	Valor Unit	Total		
Composição	11853	ORSE	Placa de sinalizacao de seguranca contra incendio, fotoluminescente, retangular, "20 x 40" cm, em pvc "2" mm anti-chamas (símbolos, cores e pictogramas conforme nbr 13434)	Sinalização Vertical	Un	1,0000000		46,61	46,61		
Insumo	00037558/SINA PI	ORSE	Placa de sinalizacao de seguranca contra incendio, fotoluminescente, retangular, "20 x 40" cm, em pvc "2" mm anti-chamas (símbolos, cores e pictogramas conforme nbr 16820)	Material	un	1,0000000		46,61	46,61		
					MO sem LS =>	0,00	LS =>	0,00	MO com LS =>	0,00	
					Valor do BDI =>	8,81		Valor com BDI =>	55,42		
						Quant. =>	3,0000000	Preço Total =>	166,26		
15.4.6	Código	Banco	Descrição	Tipo	Und	Quant.	Porcent.	Valor Unit	Total		
Composição	97.02.198	CPOS/CDH U	Placa de sinalização em PVC, com indicação de proibição normativa	97,02	UN	1,0000000		15,51	15,51		
Insumo	B.01.000.01013	CPOS/CDH U	Pedreiro	Mão de Obra	H	0,1000000		26,09	2,60		
Insumo	B.01.000.01010	CPOS/CDH U	Ajudante geral	Mão de Obra	H	0,2000000		21,43	4,28		
Insumo	N.04.000.020305	CPOS/CDH U	Placa de sinalização em PVC, com indicação de proibição normativa, (150x200x2mm); ref. P00111C da ADVcomm, 639 da TAG Sinalização, P4 da Net Placa ou equivalente	Material	UN	1,0000000		8,63	8,63		
					MO sem LS =>	6,88	LS =>	0,00	MO com LS =>	6,88	
					Valor do BDI =>	2,93		Valor com BDI =>	18,44		
						Quant. =>	2,0000000	Preço Total =>	36,88		
15.4.7	Código	Banco	Descrição	Tipo	Und	Quant.	Porcent.	Valor Unit	Total		
Composição	12884	ORSE	Placa de sinalizacao, fotoluminescente, 38x19 cm, em pvc , com seta indicativa de sentido (esquerda ou direita) de saida de emergência- Placa S2	Sinalização Vertical	un	1,0000000		23,67	23,67		
Composição Auxiliar	10549	ORSE	Encargos Complementares - Servente	Provisórios	h	0,2000000		3,79	0,75		
Insumo	00006111/SINA	ORSE	Servente de obras (horista)	Mão de Obra	h	0,2000000		13,65	2,73		
Insumo	13651	ORSE	Placa de sinalizacao, fotoluminescente, 38x19 cm, em pvc , com seta indicativa de sentido (esquerda ou direita) de saida de emergência- Placa S2	Material	un	1,0000000		20,19	20,19		
					MO sem LS =>	2,73	LS =>	0,00	MO com LS =>	2,73	
					Valor do BDI =>	4,47		Valor com BDI =>	28,14		
						Quant. =>	37,0000000	Preço Total =>	1.041,18		
15.4.8	Código	Banco	Descrição	Tipo	Und	Quant.	Porcent.	Valor Unit	Total		
Composição	50.05.312	CPOS/CDH U	Bloco autônomo de iluminação de emergência LED, com autonomia mínima de 3 horas, fluxo luminoso de 2.000 até 3.000 lúmens, equipado com 2 faróis	50,05	UN	1,0000000		239,09	239,09		
Insumo	B.01.000.01011	CPOS/CDH U	Eletricista	Mão de Obra	H	0,4000000		31,24	12,49		
Insumo	B.01.000.01011	CPOS/CDH U	Ajudante eletricista	Mão de Obra	H	0,2000000		21,43	4,28		
Insumo	P.16.000.067001	CPOS/CDH U	Bloco autônomo de iluminação de emergência LED, autonomia de 3 horas, equipado com 2 faróis, fluxo luminoso 2.000 até 3.000 lúmens; ref. FAE-LED216 da KBR, Bloco de 3000 lumens da Segurimax ou equivalente	Material	UN	1,0000000		222,32	222,32		
					MO sem LS =>	16,77	LS =>	0,00	MO com LS =>	16,77	
					Valor do BDI =>	45,23		Valor com BDI =>	284,32		
						Quant. =>	1,0000000	Preço Total =>	284,32		
15.4.9	Código	Banco	Descrição	Tipo	Und	Quant.	Porcent.	Valor Unit	Total		

Composição	10785	ORSE	Abriço de sobrepor em chapa de aço carbono pintado com tinta a base de epoxi vermelha, dimensões 75x35x25cm	Equipamentos para Combate a Incêndio	un	1,0000000		351,56	351,56
Composição Auxiliar	10549	ORSE	Encargos Complementares - Servente	Provisórios	h	1,0000000		3,79	3,79
Composição Auxiliar	10550	ORSE	Encargos Complementares - Pedreiro	Provisórios	h	1,0000000		3,66	3,66
Insumo	00004750/SINA	ORSE	Pedreiro (horista)	Mão de Obra	h	1,0000000		19,11	19,11
Insumo	00006111/SINA	ORSE	Servente de obras (horista)	Mão de Obra	h	1,0000000		13,65	13,65
Insumo	11641	ORSE	Abriço de sobrepor em chapa de aço carbono pintado com tinta a base de epoxi vermelha, dimensões 75x35x25cm	Material	un	1,0000000		311,35	311,35
				MO sem LS => Valor do BDI =>	32,76 66,51	LS =>	0,00 Valor com BDI =>	32,76 418,07	
				Quant. =>		4,00000000	Preço Total =>	1,672,28	
15.4.10	Código	Banco	Descrição	Tipo	Und	Quant.	Porcent.	Valor Unit	Total
Composição	160612	IOPES	Placa de sinalização de segurança CODIGO 14 - 315/158(NBR 13.434); CÓDIGO S3(NT 14/2010-ES) ( "SAIDA DE EMERGÊNCIA" - seta vertical)	INSTALAÇÃO DE INCÊNDIO	und	1,00000000		26,54	26,54
Insumo	010101	IOPES	AJUDANTE (AJUDANTE PRATICO - SINDUSCON)	Mão de Obra	H	0,30000000		19,19	5,75
Insumo	010139	IOPES	PEDREIRO (OFICIAL - SINDUSCON)	Mão de Obra	H	0,30000000		23,87	7,16
Insumo	026664	IOPES	BUCHA PLASTICA COM PARAFUSO - 6MM	Material	UN	2,00000000		0,37	0,74
Insumo	067090	IOPES	PLACA DE SINALIZAÇÃO DE EMERGÊNCIA DE ORIENTAÇÃO E SALVAMENTO , CONFORME ABNT NBR 13434/2004 E NT14/2010-ES	Material	UN	1,00000000		12,89	12,89
				MO sem LS => Valor do BDI =>	12,91 5,02	LS =>	0,00 Valor com BDI =>	12,91 31,56	
				Quant. =>		2,00000000	Preço Total =>	63,12	
15.4.11	Código	Banco	Descrição	Tipo	Und	Quant.	Porcent.	Valor Unit	Total
Composição	05.054.0115-0	EMOP	PLACA FOTOLUMINESCENTE DE SINALIZACAO DE SEGURANCA CONTRA INCENDIO,PARA EQUIPAMENTOS DE COMBATE A INCENDIO E ALARME,EM P VC ANTICHAMA,DIMENSOES APROXIMADAS DE (20X15)CM,CONFORME ABN T NBR 16820.FORNECIMENTO E COLOCACAO	5	UN	1,00000000		11,53	11,53
Insumo	01968	EMOP	MAO-DE-OBRA DE PEDREIRO, INCLUSIVE ENCAR GOS SOCIAIS	Mão de Obra	H	0,20000000	3,00000000	27,92	5,75
Insumo	14735	EMOP	PLACA FOTOLUMINESCENTE SINALIZACAO SEG.C ONTRA INCENDIO P/EQUIP.COMB.INC.E ALARME ,PVC ANTICHAMA,(20X15)CM,ABNT NBR 16820	Material	UN	1,00000000	0,00000000	5,78	5,78
				MO sem LS => Valor do BDI =>	5,75 2,18	LS =>	0,00 Valor com BDI =>	5,75 13,71	
				Quant. =>		1,00000000	Preço Total =>	13,71	
16			INSTALAÇÕES ELÉTRICAS						210.465,53
16.1			INFRAESTRUTURA						148.559,54
16.1.1	Código	Banco	Descrição	Tipo	Und	Quant.	Porcent.	Valor Unit	Total
Composição	9925	ORSE	Bucha com arruela em liga especial zamak p/eletroduto 32mm, d=1 1/4"	Interligações até Quadro Geral - Eletrodutos e Conexões	un	1,00000000		1,96	1,96
Composição Auxiliar	10549	ORSE	Encargos Complementares - Servente	Provisórios	h	0,01000000		3,79	0,03
Composição Auxiliar	10552	ORSE	Encargos Complementares - Eletricista	Provisórios	h	0,01000000		3,65	0,03
Insumo	00002436/SINA	ORSE	Eletricista (horista)	Mão de Obra	h	0,01000000		19,13	0,19
Insumo	00006111/SINA	ORSE	Servente de obras (horista)	Mão de Obra	h	0,01000000		13,65	0,13
Insumo	10364	ORSE	Bucha em liga zamak para eletroduto 32mm, d=1 1/4"	Material	un	1,00000000		0,79	0,79
Insumo	10366	ORSE	Arruela em liga zamak p/eletroduto 32mm, d=1 1/4 "	Material	un	1,00000000		0,79	0,79
				MO sem LS => Valor do BDI =>	0,32 0,37	LS =>	0,00 Valor com BDI =>	0,32 2,33	
				Quant. =>		1,00000000	Preço Total =>	2,33	
16.1.2	Código	Banco	Descrição	Tipo	Und	Quant.	Porcent.	Valor Unit	Total
Composição	91940	SINAPI	CAIXA RETANGULAR 4" X 2" MÉDIA (1,30 M DO PISO), PVC, INSTALADA EM PAREDE - FORNECIMENTO E INSTALAÇÃO. AF_03/2023	INEL - INSTALAÇÃO ELÉTRICA/ELETRIFICAÇÃO E ILUMINAÇÃO EXTERNA	UN	1,00000000		19,47	19,47
Composição Auxiliar	88247	SINAPI	AUXILIAR DE ELETRICISTA COM ENCARGOS COMPLEMENTARES	SEDI - SERVIÇOS DIVERSOS	H	0,29100000		24,39	7,09
Composição Auxiliar	88264	SINAPI	ELETRICISTA COM ENCARGOS COMPLEMENTARES	SEDI - SERVIÇOS DIVERSOS	H	0,29100000		32,69	9,51
Composição Auxiliar	88629	SINAPI	ARGAMASSA TRAÇO 1:3 (EM VOLUME DE CIMENTO E AREIA MÉDIA ÚMIDA), PREPARO MANUAL. AF_08/2019	SEDI - SERVIÇOS DIVERSOS	m³	0,00090000		703,14	0,63
Insumo	00001872	SINAPI	CAIXA DE PASSAGEM, EM PVC, DE 4" X 2", PARA ELETRODUTO FLEXIVEL CORRUGADO	Material	UN	1,00000000		2,24	2,24
				MO sem LS => Valor do BDI =>	11,59 3,68	LS =>	0,00 Valor com BDI =>	11,59 23,15	
				Quant. =>		292,00000000	Preço Total =>	6,759,80	
16.1.3	Código	Banco	Descrição	Tipo	Und	Quant.	Porcent.	Valor Unit	Total
Composição	91937	SINAPI	CAIXA OCTOGONAL 3" X 3", PVC, INSTALADA EM LAJE - FORNECIMENTO E INSTALAÇÃO. AF_03/2023	INEL - INSTALAÇÃO ELÉTRICA/ELETRIFICAÇÃO E	UN	1,00000000		16,66	16,66
Composição Auxiliar	88247	SINAPI	AUXILIAR DE ELETRICISTA COM ENCARGOS COMPLEMENTARES	SEDI - SERVIÇOS DIVERSOS	H	0,22200000		24,39	5,41
Composição Auxiliar	88264	SINAPI	ELETRICISTA COM ENCARGOS COMPLEMENTARES	SEDI - SERVIÇOS DIVERSOS	H	0,22200000		32,69	7,25
Insumo	00001871	SINAPI	CAIXA OCTOGONAL DE FUNDO MÓVEL, EM PVC, DE 3" X 3", PARA ELETRODUTO FLEXIVEL CORRUGADO	Material	UN	1,00000000		4,00	4,00
				MO sem LS => Valor do BDI =>	8,76 3,15	LS =>	0,00 Valor com BDI =>	8,76 19,81	
				Quant. =>		86,00000000	Preço Total =>	1,703,66	
16.1.4	Código	Banco	Descrição	Tipo	Und	Quant.	Porcent.	Valor Unit	Total
Composição	92868	SINAPI	CAIXA RETANGULAR 4" X 2" MÉDIA (1,30 M DO PISO), METÁLICA, INSTALADA EM PAREDE - FORNECIMENTO E INSTALAÇÃO. AF_03/2023	INEL - INSTALAÇÃO ELÉTRICA/ELETRIFICAÇÃO E ILUMINAÇÃO EXTERNA	UN	1,00000000		18,72	18,72
Composição Auxiliar	88247	SINAPI	AUXILIAR DE ELETRICISTA COM ENCARGOS COMPLEMENTARES	SEDI - SERVIÇOS DIVERSOS	H	0,29100000		24,39	7,09
Composição Auxiliar	88264	SINAPI	ELETRICISTA COM ENCARGOS COMPLEMENTARES	SEDI - SERVIÇOS DIVERSOS	H	0,29100000		32,69	9,51
Composição Auxiliar	88629	SINAPI	ARGAMASSA TRAÇO 1:3 (EM VOLUME DE CIMENTO E AREIA MÉDIA ÚMIDA), PREPARO MANUAL. AF_08/2019	SEDI - SERVIÇOS DIVERSOS	m³	0,00090000		703,14	0,63
Insumo	00002556	SINAPI	CAIXA DE LUZ "4 X 2" EM ACO ESMALTADA	Material	UN	1,00000000		1,49	1,49
				MO sem LS => Valor do BDI =>	11,59 3,54	LS =>	0,00 Valor com BDI =>	11,59 22,26	

						Quant. =>	5,00000000	Preço Total =>	111,30	
16.1.5	Código	Banco	Descrição	Tipo	Und	Quant.	Porcent.	Valor Unit	Total	
Composição	91920	SINAPI	CURVA 90 GRAUS PARA ELETRODUTO, PVC, ROSCÁVEL, DN 40 MM (1 1/4"), PARA CIRCUITOS TERMINAIS, INSTALADA EM PAREDE - FORNECIMENTO E INSTALAÇÃO. AF_03/2023	INEL - INSTALAÇÃO ELÉTRICA/ELETRIFICAÇÃO E ILUMINAÇÃO EXTERNA	UN	1,00000000		25,26	25,26	
Composição Auxiliar	88247	SINAPI	AUXILIAR DE ELETRICISTA COM ENCARGOS COMPLEMENTARES	SEDI - SERVIÇOS DIVERSOS	H	0,36500000		24,39	8,90	
Composição Auxiliar	88264	SINAPI	ELETRICISTA COM ENCARGOS COMPLEMENTARES	SEDI - SERVIÇOS DIVERSOS	H	0,36500000		32,69	11,93	
Insumo	00001874	SINAPI	CURVA 90 GRAUS, LONGA, DE PVC RIGIDO ROSCAVEL, DE 1 1/4", PARA ELETRODUTO	Material	UN	1,00000000		4,43	4,43	
				MO sem LS =>	14,41	LS =>	0,00	MO com LS =>	14,41	
				Valor do BDI =>	4,77			Valor com BDI =>	30,03	
						Quant. =>	1,00000000	Preço Total =>	30,03	
16.1.6	Código	Banco	Descrição	Tipo	Und	Quant.	Porcent.	Valor Unit	Total	
Composição	063445	SBC	LEITOS - PORCA E ARRUELA 1/4"	INSTALACOES ELETRICAS - LEITOS E CABOS	CJ	1,00000000		2,85	2,85	
Insumo	006359	SBC	INSUMO DESCONTINUADO - PORCA E ARRUELA A325 1/4" PARA FIXACAO DE LEITOS	Material	UN	1,00000000		0,81	0,81	
Insumo	099250	SBC	ELETRICISTA	Mão de Obra	H	0,09400000		21,79	2,04	
				MO sem LS =>	2,04	LS =>	0,00	MO com LS =>	2,04	
				Valor do BDI =>	0,53			Valor com BDI =>	3,38	
						Quant. =>	185,00000000	Preço Total =>	625,30	
16.1.7	Código	Banco	Descrição	Tipo	Und	Quant.	Porcent.	Valor Unit	Total	
Composição	063444	SBC	LEITOS - PORCA E ARRUELA 3/8"	INSTALACOES ELETRICAS - LEITOS E CABOS	CJ	1,00000000		4,29	4,29	
Insumo	003144	SBC	PORCA ACO SEXTAVADA REF.MG2577-5 3/8"	Material	UN	1,00000000		0,29	0,29	
Insumo	028055	SBC	ARRUELA ACO 3/8" x 1/2"	Material	UN	1,00000000		0,67	0,67	
Insumo	099250	SBC	ELETRICISTA	Mão de Obra	H	0,09400000		21,79	2,04	
Insumo	099806	SBC	AJUDANTE DE ELETRICISTA	Mão de Obra	H	0,09400000		13,79	1,29	
				MO sem LS =>	3,33	LS =>	0,00	MO com LS =>	3,33	
				Valor do BDI =>	0,81			Valor com BDI =>	5,10	
						Quant. =>	22,00000000	Preço Total =>	112,20	
16.1.8	Código	Banco	Descrição	Tipo	Und	Quant.	Porcent.	Valor Unit	Total	
Insumo	040395	SBC	PROTETOR PARA CAMERA MINI DOME 4" CINZA ANTI-VANDALISMO BULHER	Material	UN	1,00000000		36,86	36,86	
				MO sem LS =>	0,00	LS =>	0,00	MO com LS =>	0,00	
				Valor do BDI =>	6,97			Valor com BDI =>	43,83	
						Quant. =>	22,00000000	Preço Total =>	964,26	
16.1.9	Código	Banco	Descrição	Tipo	Und	Quant.	Porcent.	Valor Unit	Total	
Composição	063111	SBC	PARAFUSO LENTILHA 42x13mm COM PORCA E ARRUELA	INSTALACOES ELETRICAS - LEITOS E CABOS	UN	1,00000000		1,35	1,35	
Insumo	003563	SBC	PARAFUSO LENTILHA 42x13mm COM PORCA E ARRUELA	Material	UN	1,00000000		0,93	0,93	
Insumo	099250	SBC	ELETRICISTA	Mão de Obra	H	0,01200000		21,79	0,26	
Insumo	099806	SBC	AJUDANTE DE ELETRICISTA	Mão de Obra	H	0,01200000		13,79	0,16	
				MO sem LS =>	0,42	LS =>	0,00	MO com LS =>	0,42	
				Valor do BDI =>	0,25			Valor com BDI =>	1,60	
						Quant. =>	104,00000000	Preço Total =>	166,40	
16.1.10	Código	Banco	Descrição	Tipo	Und	Quant.	Porcent.	Valor Unit	Total	
Composição	078583	SBC	SUORTE PARA FIXACAO FITA ALUMINIO OU CABO COBRE NU	ATERRAMENTO	UN	1,00000000		4,96	4,96	
Insumo	036580	SBC	SUORTE PARA FIXACAO DE FITA DE ALUMINIO 7/8"x1/8" COM BASE	Material	UN	1,00000000		4,33	4,33	
Insumo	099250	SBC	ELETRICISTA	Mão de Obra	H	0,01800000		21,79	0,39	
Insumo	099806	SBC	AJUDANTE DE ELETRICISTA	Mão de Obra	H	0,01800000		13,79	0,24	
				MO sem LS =>	0,63	LS =>	0,00	MO com LS =>	0,63	
				Valor do BDI =>	0,93			Valor com BDI =>	5,89	
						Quant. =>	22,00000000	Preço Total =>	129,58	
16.1.11	Código	Banco	Descrição	Tipo	Und	Quant.	Porcent.	Valor Unit	Total	
Composição	062690	SBC	VERGALHAO ACO GALV C/OM ROSCA TOTAL PARA PERFILADO 1/4"	INSTALACOES ELETRICAS - DUTOS E TOMADAS	M	1,00000000		15,79	15,79	
Insumo	036597	SBC	VERGALHAO ZINCADO ROSCA TOTAL, 1/4 " (6,3mm)	Material	M	1,00000000		6,34	6,34	
Insumo	099250	SBC	ELETRICISTA	Mão de Obra	H	0,26600000		21,79	5,79	
Insumo	099806	SBC	AJUDANTE DE ELETRICISTA	Mão de Obra	H	0,26600000		13,79	3,66	
				MO sem LS =>	9,45	LS =>	0,00	MO com LS =>	9,45	
				Valor do BDI =>	2,98			Valor com BDI =>	18,77	
						Quant. =>	22,00000000	Preço Total =>	412,94	
16.1.12	Código	Banco	Descrição	Tipo	Und	Quant.	Porcent.	Valor Unit	Total	
Composição	91935	SINAPI	CABO DE COBRE FLEXÍVEL ISOLADO, 16 MM², ANTI-CHAMA 0,6/1,0 KV, PARA CIRCUITOS TERMINAIS - FORNECIMENTO E INSTALAÇÃO. AF_03/2023	INEL - INSTALAÇÃO ELÉTRICA/ELETRIFICAÇÃO E ILUMINAÇÃO EXTERNA	M	1,00000000		25,04	25,04	
Composição Auxiliar	88247	SINAPI	AUXILIAR DE ELETRICISTA COM ENCARGOS COMPLEMENTARES	SEDI - SERVIÇOS DIVERSOS	H	0,11400000		24,39	2,78	
Composição Auxiliar	88264	SINAPI	ELETRICISTA COM ENCARGOS COMPLEMENTARES	SEDI - SERVIÇOS DIVERSOS	H	0,11400000		32,69	3,72	
Insumo	00000995	SINAPI	CABO DE COBRE, FLEXIVEL, CLASSE 4 OU 5, ISOLACAO EM PVC/A, ANTICHAMA BWF-B, COBERTURA PVC-ST1, ANTICHAMA BWF-B, 1 CONDUTOR, 0,6/1 KV, SECAO NOMINAL 16 MM2	Material	M	1,24340000		14,89	18,51	
Insumo	00021127	SINAPI	FITA ISOLANTE ADESIVA ANTICHAMA, USO ATE 750 V, EM ROLO DE 19 MM X 5 M	Material	UN	0,00940000		3,76	0,03	
				MO sem LS =>	4,49	LS =>	0,00	MO com LS =>	4,49	
				Valor do BDI =>	4,73			Valor com BDI =>	29,77	
						Quant. =>	258,00000000	Preço Total =>	7.680,66	
16.1.13	Código	Banco	Descrição	Tipo	Und	Quant.	Porcent.	Valor Unit	Total	

Composição	92984	SINAPI	CABO DE COBRE FLEXÍVEL ISOLADO, 25 MM², ANTI-CHAMA 0,6/1,0 KV, PARA REDE ENTERRADA DE DISTRIBUIÇÃO DE ENERGIA ELÉTRICA - FORNECIMENTO E INSTALAÇÃO. AF_12/2021	INEL - INSTALAÇÃO ELÉTRICA/ELETRIFICAÇÃO E ILUMINAÇÃO EXTERNA	M	1,0000000		26,92	26,92
Composição Auxiliar	88247	SINAPI	AUXILIAR DE ELETRICISTA COM ENCARGOS COMPLEMENTARES	SEDI - SERVIÇOS DIVERSOS	H	0,0608000		24,39	1,48
Composição Auxiliar	88264	SINAPI	ELETRICISTA COM ENCARGOS COMPLEMENTARES	SEDI - SERVIÇOS DIVERSOS	H	0,0608000		32,69	1,98
Insumo	00000996	SINAPI	CABO DE COBRE, FLEXIVEL, CLASSE 4 OU 5, ISOLACAO EM PVC/A, ANTICHAMA BWF-B, COBERTURA PVC-ST1, ANTICHAMA BWF-B, 1 CONDUTOR, 0,6/1 KV, SECAO NOMINAL 25 MM2	Material	M	1,0150000		23,09	23,43
Insumo	00021127	SINAPI	FITA ISOLANTE ADESIVA ANTICHAMA, USO ATE 750 V, EM ROLO DE 19 MM X 5 M	Material	UN	0,0090000		3,76	0,03
				MO sem LS => 2,39 Valor do BDI => 5,09	LS =>	0,00	MO com LS => Valor com BDI =>	2,39 32,01	
					Quant. =>	152,7000000	Preço Total =>	4.887,92	
16.1.14	Código	Banco	Descrição	Tipo	Und	Quant.	Porcent.	Valor Unit	Total
Composição	92986	SINAPI	CABO DE COBRE FLEXÍVEL ISOLADO, 35 MM², ANTI-CHAMA 0,6/1,0 KV, PARA REDE ENTERRADA DE DISTRIBUIÇÃO DE ENERGIA ELÉTRICA - FORNECIMENTO E INSTALAÇÃO. AF_12/2021	INEL - INSTALAÇÃO ELÉTRICA/ELETRIFICAÇÃO E ILUMINAÇÃO EXTERNA	M	1,0000000		37,10	37,10
Composição Auxiliar	88247	SINAPI	AUXILIAR DE ELETRICISTA COM ENCARGOS COMPLEMENTARES	SEDI - SERVIÇOS DIVERSOS	H	0,0697000		24,39	1,69
Composição Auxiliar	88264	SINAPI	ELETRICISTA COM ENCARGOS COMPLEMENTARES	SEDI - SERVIÇOS DIVERSOS	H	0,0697000		32,69	2,27
Insumo	00001019	SINAPI	CABO DE COBRE, FLEXIVEL, CLASSE 4 OU 5, ISOLACAO EM PVC/A, ANTICHAMA BWF-B, COBERTURA PVC-ST1, ANTICHAMA BWF-B, 1 CONDUTOR, 0,6/1 KV, SECAO NOMINAL 35 MM2	Material	M	1,0150000		32,63	33,11
Insumo	00021127	SINAPI	FITA ISOLANTE ADESIVA ANTICHAMA, USO ATE 750 V, EM ROLO DE 19 MM X 5 M	Material	UN	0,0090000		3,76	0,03
				MO sem LS => 2,74 Valor do BDI => 7,01	LS =>	0,00	MO com LS => Valor com BDI =>	2,74 44,11	
					Quant. =>	206,4000000	Preço Total =>	9.104,30	
16.1.15	Código	Banco	Descrição	Tipo	Und	Quant.	Porcent.	Valor Unit	Total
Composição	92988	SINAPI	CABO DE COBRE FLEXÍVEL ISOLADO, 50 MM², ANTI-CHAMA 0,6/1,0 KV, PARA REDE ENTERRADA DE DISTRIBUIÇÃO DE ENERGIA ELÉTRICA - FORNECIMENTO E INSTALAÇÃO. AF_12/2021	INEL - INSTALAÇÃO ELÉTRICA/ELETRIFICAÇÃO E ILUMINAÇÃO EXTERNA	M	1,0000000		53,73	53,73
Composição Auxiliar	88247	SINAPI	AUXILIAR DE ELETRICISTA COM ENCARGOS COMPLEMENTARES	SEDI - SERVIÇOS DIVERSOS	H	0,0830000		24,39	2,02
Composição Auxiliar	88264	SINAPI	ELETRICISTA COM ENCARGOS COMPLEMENTARES	SEDI - SERVIÇOS DIVERSOS	H	0,0830000		32,69	2,71
Insumo	00001018	SINAPI	CABO DE COBRE, FLEXIVEL, CLASSE 4 OU 5, ISOLACAO EM PVC/A, ANTICHAMA BWF-B, COBERTURA PVC-ST1, ANTICHAMA BWF-B, 1 CONDUTOR, 0,6/1 KV, SECAO NOMINAL 50 MM2	Material	M	1,0150000		48,25	48,97
Insumo	00021127	SINAPI	FITA ISOLANTE ADESIVA ANTICHAMA, USO ATE 750 V, EM ROLO DE 19 MM X 5 M	Material	UN	0,0090000		3,76	0,03
				MO sem LS => 3,27 Valor do BDI => 10,16	LS =>	0,00	MO com LS => Valor com BDI =>	3,27 63,89	
					Quant. =>	10,4000000	Preço Total =>	664,45	
16.1.16	Código	Banco	Descrição	Tipo	Und	Quant.	Porcent.	Valor Unit	Total
Composição	91931	SINAPI	CABO DE COBRE FLEXÍVEL ISOLADO, 6 MM², ANTI-CHAMA 0,6/1,0 KV, PARA CIRCUITOS TERMINAIS - FORNECIMENTO E INSTALAÇÃO. AF_03/2023	INEL - INSTALAÇÃO ELÉTRICA/ELETRIFICAÇÃO E ILUMINAÇÃO EXTERNA	M	1,0000000		10,01	10,01
Composição Auxiliar	88247	SINAPI	AUXILIAR DE ELETRICISTA COM ENCARGOS COMPLEMENTARES	SEDI - SERVIÇOS DIVERSOS	H	0,0510000		24,39	1,24
Composição Auxiliar	88264	SINAPI	ELETRICISTA COM ENCARGOS COMPLEMENTARES	SEDI - SERVIÇOS DIVERSOS	H	0,0510000		32,69	1,66
Insumo	00000994	SINAPI	CABO DE COBRE, FLEXIVEL, CLASSE 4 OU 5, ISOLACAO EM PVC/A, ANTICHAMA BWF-B, COBERTURA PVC-ST1, ANTICHAMA BWF-B, 1 CONDUTOR, 0,6/1 KV, SECAO NOMINAL 6 MM2	Material	M	1,2434000		5,70	7,08
Insumo	00021127	SINAPI	FITA ISOLANTE ADESIVA ANTICHAMA, USO ATE 750 V, EM ROLO DE 19 MM X 5 M	Material	UN	0,0094000		3,76	0,03
				MO sem LS => 2,00 Valor do BDI => 1,89	LS =>	0,00	MO com LS => Valor com BDI =>	2,00 11,90	
					Quant. =>	83,6000000	Preço Total =>	994,84	
16.1.17	Código	Banco	Descrição	Tipo	Und	Quant.	Porcent.	Valor Unit	Total
Composição	91924	SINAPI	CABO DE COBRE FLEXÍVEL ISOLADO, 1,5 MM², ANTI-CHAMA 450/750 V, PARA CIRCUITOS TERMINAIS - FORNECIMENTO E INSTALAÇÃO. AF_03/2023	INEL - INSTALAÇÃO ELÉTRICA/ELETRIFICAÇÃO E ILUMINAÇÃO EXTERNA	M	1,0000000		3,03	3,03
Composição Auxiliar	88247	SINAPI	AUXILIAR DE ELETRICISTA COM ENCARGOS COMPLEMENTARES	SEDI - SERVIÇOS DIVERSOS	H	0,0230000		24,39	0,56
Composição Auxiliar	88264	SINAPI	ELETRICISTA COM ENCARGOS COMPLEMENTARES	SEDI - SERVIÇOS DIVERSOS	H	0,0230000		32,69	0,75
Insumo	00001013	SINAPI	CABO DE COBRE, FLEXIVEL, CLASSE 4 OU 5, ISOLACAO EM PVC/A, ANTICHAMA BWF-B, 1 CONDUTOR, 450/750 V, SECAO NOMINAL 1,5 MM2	Material	M	1,2434000		1,36	1,69
Insumo	00021127	SINAPI	FITA ISOLANTE ADESIVA ANTICHAMA, USO ATE 750 V, EM ROLO DE 19 MM X 5 M	Material	UN	0,0094000		3,76	0,03
				MO sem LS => 0,89 Valor do BDI => 0,57	LS =>	0,00	MO com LS => Valor com BDI =>	0,89 3,60	
					Quant. =>	1.935,3000000	Preço Total =>	6.967,08	
16.1.18	Código	Banco	Descrição	Tipo	Und	Quant.	Porcent.	Valor Unit	Total
Composição	91926	SINAPI	CABO DE COBRE FLEXÍVEL ISOLADO, 2,5 MM², ANTI-CHAMA 450/750 V, PARA CIRCUITOS TERMINAIS - FORNECIMENTO E INSTALAÇÃO. AF_03/2023	INEL - INSTALAÇÃO ELÉTRICA/ELETRIFICAÇÃO E ILUMINAÇÃO EXTERNA	M	1,0000000		4,34	4,34
Composição Auxiliar	88247	SINAPI	AUXILIAR DE ELETRICISTA COM ENCARGOS COMPLEMENTARES	SEDI - SERVIÇOS DIVERSOS	H	0,0290000		24,39	0,70
Composição Auxiliar	88264	SINAPI	ELETRICISTA COM ENCARGOS COMPLEMENTARES	SEDI - SERVIÇOS DIVERSOS	H	0,0290000		32,69	0,94
Insumo	00001014	SINAPI	CABO DE COBRE, FLEXIVEL, CLASSE 4 OU 5, ISOLACAO EM PVC/A, ANTICHAMA BWF-B, 1 CONDUTOR, 450/750 V, SECAO NOMINAL 2,5 MM2	Material	M	1,2434000		2,15	2,67
Insumo	00021127	SINAPI	FITA ISOLANTE ADESIVA ANTICHAMA, USO ATE 750 V, EM ROLO DE 19 MM X 5 M	Material	UN	0,0094000		3,76	0,03
				MO sem LS => 1,14 Valor do BDI => 0,82	LS =>	0,00	MO com LS => Valor com BDI =>	1,14 5,16	
					Quant. =>	3.658,8000000	Preço Total =>	18.879,40	
16.1.19	Código	Banco	Descrição	Tipo	Und	Quant.	Porcent.	Valor Unit	Total
Composição	91928	SINAPI	CABO DE COBRE FLEXÍVEL ISOLADO, 4 MM², ANTI-CHAMA 450/750 V, PARA CIRCUITOS TERMINAIS - FORNECIMENTO E INSTALAÇÃO. AF_03/2023	INEL - INSTALAÇÃO ELÉTRICA/ELETRIFICAÇÃO E ILUMINAÇÃO EXTERNA	M	1,0000000		6,68	6,68
Composição Auxiliar	88247	SINAPI	AUXILIAR DE ELETRICISTA COM ENCARGOS COMPLEMENTARES	SEDI - SERVIÇOS DIVERSOS	H	0,0390000		24,39	0,95

Composição Auxiliar	88264	SINAPI	ELETRICISTA COM ENCARGOS COMPLEMENTARES	SEDI - SERVIÇOS DIVERSOS	H	0,0390000		32,69	1,27
Insumo	00000981	SINAPI	CABO DE COBRE, FLEXIVEL, CLASSE 4 OU 5, ISOLACAO EM PVC/A, ANTICHAMA BWF-B, 1 CONDUTOR, 450/750 V, SECAO NOMINAL 4 MM2	Material	M	1,2434000		3,57	4,43
Insumo	00021127	SINAPI	FITA ISOLANTE ADESIVA ANTICHAMA, USO ATE 750 V, EM ROLO DE 19 MM X 5 M	Material	UN	0,0094000		3,76	0,03
				MO sem LS => Valor do BDI =>	1,53 1,26	LS =>	0,00 Valor com BDI =>	1,53 7,94	
				Quant. =>		677,0000000	Preço Total =>	5,375,38	
16.1.20	Código	Banco	Descrição	Tipo	Und	Quant.	Porcent.	Valor Unit	Total
Composição	91930	SINAPI	CABO DE COBRE FLEXÍVEL ISOLADO, 6 MM², ANTI-CHAMA 450/750 V, PARA CIRCUITOS TERMINAIS - FORNECIMENTO E INSTALAÇÃO. AF_03/2023	INEL - INSTALAÇÃO ELÉTRICA/ELETRIFICAÇÃO E ILUMINAÇÃO EXTERNA	M	1,0000000		9,30	9,30
Composição Auxiliar	88247	SINAPI	AUXILIAR DE ELETRICISTA COM ENCARGOS COMPLEMENTARES	SEDI - SERVIÇOS DIVERSOS	H	0,0510000		24,39	1,24
Composição Auxiliar	88264	SINAPI	ELETRICISTA COM ENCARGOS COMPLEMENTARES	SEDI - SERVIÇOS DIVERSOS	H	0,0510000		32,69	1,66
Insumo	00000982	SINAPI	CABO DE COBRE, FLEXIVEL, CLASSE 4 OU 5, ISOLACAO EM PVC/A, ANTICHAMA BWF-B, 1 CONDUTOR, 450/750 V, SECAO NOMINAL 6 MM2	Material	M	1,2434000		5,13	6,37
Insumo	00021127	SINAPI	FITA ISOLANTE ADESIVA ANTICHAMA, USO ATE 750 V, EM ROLO DE 19 MM X 5 M	Material	UN	0,0094000		3,76	0,03
				MO sem LS => Valor do BDI =>	2,00 1,75	LS =>	0,00 Valor com BDI =>	2,00 11,05	
				Quant. =>		69,9000000	Preço Total =>	772,39	
16.1.21	Código	Banco	Descrição	Tipo	Und	Quant.	Porcent.	Valor Unit	Total
Composição	97886	SINAPI	CAIXA ENTERRADA ELÉTRICA RETANGULAR, EM ALVENARIA COM TIJOLOS CERÂMICOS MACIÇOS, FUNDO COM BRITA, DIMENSÕES INTERNAS: 0,3X0,3X0,3 M. AF_12/2020	INEL - INSTALAÇÃO ELÉTRICA/ELETRIFICAÇÃO E ILUMINAÇÃO EXTERNA	UN	1,0000000		178,41	178,41
Composição Auxiliar	100475	SINAPI	ARGAMASSA TRAÇO 1:3 (EM VOLUME DE CIMENTO E AREIA MÉDIA ÚMIDA) COM ADIÇÃO DE IMPERMEABILIZANTE, PREPARO MECÂNICO COM BETONEIRA 400 L. AF_08/2019	SEDI - SERVIÇOS DIVERSOS	m³	0,0278000		795,35	22,11
Composição Auxiliar	101619	SINAPI	PREPARO DE FUNDO DE VALA COM LARGURA MENOR QUE 1,5 M, COM CAMADA DE BRITA, LANÇAMENTO MANUAL. AF_08/2020	MOVT - MOVIMENTO DE TERRA	m³	0,0360000		315,02	11,34
Composição Auxiliar	87316	SINAPI	ARGAMASSA TRAÇO 1:4 (EM VOLUME DE CIMENTO E AREIA GROSSA ÚMIDA) PARA CHAPISCO CONVENCIONAL, PREPARO MECÂNICO COM BETONEIRA 400 L. AF_08/2019	SEDI - SERVIÇOS DIVERSOS	m³	0,0039000		576,38	2,24
Composição Auxiliar	88309	SINAPI	PEDREIRO COM ENCARGOS COMPLEMENTARES	SEDI - SERVIÇOS DIVERSOS	H	1,2686000		32,27	40,93
Composição Auxiliar	88316	SINAPI	SERVEANTE COM ENCARGOS COMPLEMENTARES	SEDI - SERVIÇOS DIVERSOS	H	0,9967000		23,23	23,15
Composição Auxiliar	97734	SINAPI	PEÇA RETANGULAR PRÉ-MOLDADA, VOLUME DE CONCRETO DE 10 A 30 LITROS, TAXA DE AÇO APROXIMADA DE 30KG/M³. AF_03/2024	FUES - FUNDAÇÕES E ESTRUTURAS	m³	0,0175000		3.211,77	56,20
Insumo	00007258	SINAPI	TIJOLO CERAMICO MACICO COMUM DE "5 X 10 X 20" CM (L X A X C)	Material	UN	38,6910000		0,58	22,44
				MO sem LS => Valor do BDI =>	80,49 33,75	LS =>	0,00 Valor com BDI =>	80,49 212,16	
				Quant. =>		2,0000000	Preço Total =>	424,32	
16.1.22	Código	Banco	Descrição	Tipo	Und	Quant.	Porcent.	Valor Unit	Total
Composição	061461	SBC	CAIXA DE PASSAGEM CH.DE ACO C/TAMPA APARAF. 200x200x100 PISO	INSTALACOES ELETRICAS - ELETRODUTOS	UN	1,0000000		111,79	111,79
Insumo	004949	SBC	CAIXA DE PASSAGEM SOBREPOR 200x200mm BRANCA METAL IP-44 GOMES	Material	UN	1,0000000		68,25	68,25
Insumo	099250	SBC	ELETRICISTA	Mão de Obra	H	1,2240000		21,79	26,67
Insumo	099806	SBC	AJUDANTE DE ELETRICISTA	Mão de Obra	H	1,2240000		13,79	16,87
				MO sem LS => Valor do BDI =>	43,54 21,15	LS =>	0,00 Valor com BDI =>	43,54 132,94	
				Quant. =>		3,0000000	Preço Total =>	398,82	
16.1.23	Código	Banco	Descrição	Tipo	Und	Quant.	Porcent.	Valor Unit	Total
Composição	061462	SBC	CAIXA DE PASSAGEM DE ACO C/ TAMPA APARAFUSADA 302X302X120	INSTALACOES ELETRICAS - ELETRODUTOS	UN	1,0000000		201,92	201,92
Insumo	004948	SBC	CAIXA DE PASSAGEM CHAPA DE ACO DE EMBUTIR COM TAMPA APARAFUSADA 302x302x122 CEMAR	Material	UN	1,0000000		154,65	154,65
Insumo	099250	SBC	ELETRICISTA	Mão de Obra	H	1,3290000		21,79	28,95
Insumo	099806	SBC	AJUDANTE DE ELETRICISTA	Mão de Obra	H	1,3290000		13,79	18,32
				MO sem LS => Valor do BDI =>	47,27 38,20	LS =>	0,00 Valor com BDI =>	47,27 240,12	
				Quant. =>		1,0000000	Preço Total =>	240,12	
16.1.24	Código	Banco	Descrição	Tipo	Und	Quant.	Porcent.	Valor Unit	Total
Composição	91955	SINAPI	INTERRUPTOR PARALELO (1 MÓDULO), 10A/250V, INCLUINDO SUPORTE E PLACA - FORNECIMENTO E INSTALAÇÃO. AF_03/2023	INEL - INSTALAÇÃO ELÉTRICA/ELETRIFICAÇÃO E ILUMINAÇÃO EXTERNA	UN	1,0000000		35,21	35,21
Composição Auxiliar	91946	SINAPI	SUPORTE PARAFUSADO COM PLACA DE ENCAIXE 4" X 2" MÉDIO (1,30 M DO PISO) PARA PONTO ELÉTRICO - FORNECIMENTO E INSTALAÇÃO. AF_03/2023	INEL - INSTALAÇÃO ELÉTRICA/ELETRIFICAÇÃO E ILUMINAÇÃO EXTERNA	UN	1,0000000		10,55	10,55
Composição Auxiliar	91954	SINAPI	INTERRUPTOR PARALELO (1 MÓDULO), 10A/250V, SEM SUPORTE E SEM PLACA - FORNECIMENTO E INSTALAÇÃO. AF_03/2023	INEL - INSTALAÇÃO ELÉTRICA/ELETRIFICAÇÃO E ILUMINAÇÃO EXTERNA	UN	1,0000000		24,66	24,66
				MO sem LS => Valor do BDI =>	17,55 6,66	LS =>	0,00 Valor com BDI =>	17,55 41,67	
				Quant. =>		8,0000000	Preço Total =>	334,96	
16.1.25	Código	Banco	Descrição	Tipo	Und	Quant.	Porcent.	Valor Unit	Total
Composição	91961	SINAPI	INTERRUPTOR PARALELO (2 MÓDULOS), 10A/250V, INCLUINDO SUPORTE E PLACA - FORNECIMENTO E INSTALAÇÃO. AF_03/2023	INEL - INSTALAÇÃO ELÉTRICA/ELETRIFICAÇÃO E ILUMINAÇÃO EXTERNA	UN	1,0000000		56,33	56,33
Composição Auxiliar	91946	SINAPI	SUPORTE PARAFUSADO COM PLACA DE ENCAIXE 4" X 2" MÉDIO (1,30 M DO PISO) PARA PONTO ELÉTRICO - FORNECIMENTO E INSTALAÇÃO. AF_03/2023	INEL - INSTALAÇÃO ELÉTRICA/ELETRIFICAÇÃO E ILUMINAÇÃO EXTERNA	UN	1,0000000		10,55	10,55
Composição Auxiliar	91960	SINAPI	INTERRUPTOR PARALELO (2 MÓDULOS), 10A/250V, SEM SUPORTE E SEM PLACA - FORNECIMENTO E INSTALAÇÃO. AF_03/2023	INEL - INSTALAÇÃO ELÉTRICA/ELETRIFICAÇÃO E ILUMINAÇÃO EXTERNA	UN	1,0000000		45,78	45,78
				MO sem LS => Valor do BDI =>	27,63 10,65	LS =>	0,00 Valor com BDI =>	27,63 66,98	
				Quant. =>		1,0000000	Preço Total =>	66,98	
16.1.26	Código	Banco	Descrição	Tipo	Und	Quant.	Porcent.	Valor Unit	Total
Composição	91957	SINAPI	INTERRUPTOR SIMPLES (1 MÓDULO) COM INTERRUPTOR PARALELO (1 MÓDULO), 10A/250V, INCLUINDO SUPORTE E PLACA - FORNECIMENTO E INSTALAÇÃO. AF_03/2023	INEL - INSTALAÇÃO ELÉTRICA/ELETRIFICAÇÃO E ILUMINAÇÃO EXTERNA	UN	1,0000000		49,89	49,89



Composição Auxiliar	91946	SINAPI	SUPORTE PARAFUSADO COM PLACA DE ENCAIXE 4" X 2" MÉDIO (1,30 M DO PISO) PARA PONTO ELÉTRICO - FORNECIMENTO E INSTALAÇÃO. AF_03/2023	INEL - INSTALAÇÃO ELÉTRICA/ELETTRIFICAÇÃO E ILUMINAÇÃO EXTERNA	UN	1,0000000		10,55	10,55
Composição Auxiliar	91956	SINAPI	INTERRUPTOR SIMPLES (1 MÓDULO) COM INTERRUPTOR PARALELO (1 MÓDULO), 10A/250V, SEM SUPORTE E SEM PLACA - FORNECIMENTO E INSTALAÇÃO. AF_03/2023	INEL - INSTALAÇÃO ELÉTRICA/ELETTRIFICAÇÃO E ILUMINAÇÃO EXTERNA MO sem LS => 24,23 Valor do BDI => 9,43	UN	1,0000000		39,34	39,34
					LS =>	0,00	MO com LS => Valor com BDI =>	24,23 59,32	
					Quant. =>	2,00000000	Preço Total =>	118,64	
16.1.27	Código	Banco	Descrição	Tipo	Und	Quant.	Porcent.	Valor Unit	Total
Composição	91953	SINAPI	INTERRUPTOR SIMPLES (1 MÓDULO), 10A/250V, INCLUINDO SUPORTE E PLACA - FORNECIMENTO E INSTALAÇÃO. AF_03/2023	INEL - INSTALAÇÃO ELÉTRICA/ELETTRIFICAÇÃO E ILUMINAÇÃO EXTERNA	UN	1,0000000		28,82	28,82
Composição Auxiliar	91946	SINAPI	SUPORTE PARAFUSADO COM PLACA DE ENCAIXE 4" X 2" MÉDIO (1,30 M DO PISO) PARA PONTO ELÉTRICO - FORNECIMENTO E INSTALAÇÃO. AF_03/2023	INEL - INSTALAÇÃO ELÉTRICA/ELETTRIFICAÇÃO E ILUMINAÇÃO EXTERNA	UN	1,0000000		10,55	10,55
Composição Auxiliar	91952	SINAPI	INTERRUPTOR SIMPLES (1 MÓDULO), 10A/250V, SEM SUPORTE E SEM PLACA - FORNECIMENTO E INSTALAÇÃO. AF_03/2023	INEL - INSTALAÇÃO ELÉTRICA/ELETTRIFICAÇÃO E ILUMINAÇÃO EXTERNA MO sem LS => 14,19 Valor do BDI => 5,45	UN	1,0000000		18,27	18,27
					LS =>	0,00	MO com LS => Valor com BDI =>	14,19 34,27	
					Quant. =>	23,00000000	Preço Total =>	788,21	
16.1.28	Código	Banco	Descrição	Tipo	Und	Quant.	Porcent.	Valor Unit	Total
Composição	059208	SBC	PLACA COM UM FURO IMPERIA BRANCO IRIEL P/ SAIDA CABO DE SOM	INSTALACOES DE TELEFONE-LOGICA-CFTV-CATV	UN	1,0000000		11,32	11,32
Insumo	003595	SBC	PLACA COM UM FURO IMPERIA BRANCO IRIEL	Material	UN	1,0000000		5,10	5,10
Insumo	099250	SBC	ELETRICISTA	Mão de Obra	H	0,1750000		21,79	3,81
Insumo	099806	SBC	AJUDANTE DE ELETRICISTA	Mão de Obra MO sem LS => 6,22 Valor do BDI => 2,14	H	0,1750000		13,79	2,41
					LS =>	0,00	MO com LS => Valor com BDI =>	6,22 13,46	
					Quant. =>	26,00000000	Preço Total =>	349,96	
16.1.29	Código	Banco	Descrição	Tipo	Und	Quant.	Porcent.	Valor Unit	Total
Composição	062002	SBC	PLACA CEGA SEM FURO	INSTALACOES ELETRICAS - DUTOS E TOMADAS	UN	1,0000000		6,02	6,02
Insumo	003492	SBC	PLACA CEGA PARA CAIXA 4"x2" RETANGULAR WEG	Material	UN	1,0000000		4,50	4,50
Insumo	099250	SBC	ELETRICISTA	Mão de Obra	H	0,0430000		21,79	0,93
Insumo	099806	SBC	AJUDANTE DE ELETRICISTA	Mão de Obra MO sem LS => 1,52 Valor do BDI => 1,13	H	0,0430000		13,79	0,59
					LS =>	0,00	MO com LS => Valor com BDI =>	1,52 7,15	
					Quant. =>	18,00000000	Preço Total =>	128,70	
16.1.30	Código	Banco	Descrição	Tipo	Und	Quant.	Porcent.	Valor Unit	Total
Composição	062568	SBC	PLACA (ESPELHO) 1 POSTO HORIZONTAL 4x2 PIAL PLUS	INSTALACOES ELETRICAS - DUTOS E TOMADAS	UN	1,0000000		6,99	6,99
Insumo	034530	SBC	PLACA 1 POSTO HORIZONTAL 4x2 PIAL PLUS	Material	UN	1,0000000		5,47	5,47
Insumo	099250	SBC	ELETRICISTA	Mão de Obra	H	0,0430000		21,79	0,93
Insumo	099806	SBC	AJUDANTE DE ELETRICISTA	Mão de Obra MO sem LS => 1,52 Valor do BDI => 1,32	H	0,0430000		13,79	0,59
					LS =>	0,00	MO com LS => Valor com BDI =>	1,52 8,31	
					Quant. =>	212,00000000	Preço Total =>	1.761,72	
16.1.31	Código	Banco	Descrição	Tipo	Und	Quant.	Porcent.	Valor Unit	Total
Composição	91996	SINAPI	TOMADA MÉDIA DE EMBUTIR (1 MÓDULO), 2P+T 10 A, INCLUINDO SUPORTE E PLACA - FORNECIMENTO E INSTALAÇÃO. AF_03/2023	INEL - INSTALAÇÃO ELÉTRICA/ELETTRIFICAÇÃO E ILUMINAÇÃO EXTERNA	UN	1,0000000		34,38	34,38
Composição Auxiliar	91946	SINAPI	SUPORTE PARAFUSADO COM PLACA DE ENCAIXE 4" X 2" MÉDIO (1,30 M DO PISO) PARA PONTO ELÉTRICO - FORNECIMENTO E INSTALAÇÃO. AF_03/2023	INEL - INSTALAÇÃO ELÉTRICA/ELETTRIFICAÇÃO E ILUMINAÇÃO EXTERNA	UN	1,0000000		10,55	10,55
Composição Auxiliar	91994	SINAPI	TOMADA MÉDIA DE EMBUTIR (1 MÓDULO), 2P+T 10 A, SEM SUPORTE E SEM PLACA - FORNECIMENTO E INSTALAÇÃO. AF_03/2023	INEL - INSTALAÇÃO ELÉTRICA/ELETTRIFICAÇÃO E ILUMINAÇÃO EXTERNA MO sem LS => 17,55 Valor do BDI => 6,50	UN	1,0000000		23,83	23,83
					LS =>	0,00	MO com LS => Valor com BDI =>	17,55 40,88	
					Quant. =>	34,00000000	Preço Total =>	1.389,92	
16.1.32	Código	Banco	Descrição	Tipo	Und	Quant.	Porcent.	Valor Unit	Total
Composição	92028	SINAPI	INTERRUPTOR PARALELO (1 MÓDULO) COM 1 TOMADA DE EMBUTIR 2P+T 10 A, SEM SUPORTE E SEM PLACA - FORNECIMENTO E INSTALAÇÃO. AF_03/2023	INEL - INSTALAÇÃO ELÉTRICA/ELETTRIFICAÇÃO E ILUMINAÇÃO EXTERNA	UN	1,0000000		44,95	44,95
Composição Auxiliar	88247	SINAPI	AUXILIAR DE ELETRICISTA COM ENCARGOS COMPLEMENTARES	SEDI - SERVIÇOS DIVERSOS	H	0,5720000		24,39	13,95
Composição Auxiliar	88264	SINAPI	ELETRICISTA COM ENCARGOS COMPLEMENTARES	SEDI - SERVIÇOS DIVERSOS	H	0,5720000		32,69	18,69
Insumo	00038101	SINAPI	TOMADA 2P+T 10A, 250V (APENAS MODULO)	Material	UN	1,0000000		5,74	5,74
Insumo	00038113	SINAPI	INTERRUPTOR PARALELO 10A, 250V (APENAS MODULO)	Material MO sem LS => 22,59 Valor do BDI => 8,50	UN	1,0000000		6,57	6,57
					LS =>	0,00	MO com LS => Valor com BDI =>	22,59 53,45	
					Quant. =>	1,00000000	Preço Total =>	53,45	
16.1.33	Código	Banco	Descrição	Tipo	Und	Quant.	Porcent.	Valor Unit	Total
Composição	92022	SINAPI	INTERRUPTOR SIMPLES (1 MÓDULO) COM 1 TOMADA DE EMBUTIR 2P+T 10 A, SEM SUPORTE E SEM PLACA - FORNECIMENTO E INSTALAÇÃO. AF_03/2023	INEL - INSTALAÇÃO ELÉTRICA/ELETTRIFICAÇÃO E ILUMINAÇÃO EXTERNA	UN	1,0000000		38,51	38,51
Composição Auxiliar	88247	SINAPI	AUXILIAR DE ELETRICISTA COM ENCARGOS COMPLEMENTARES	SEDI - SERVIÇOS DIVERSOS	H	0,4860000		24,39	11,85
Composição Auxiliar	88264	SINAPI	ELETRICISTA COM ENCARGOS COMPLEMENTARES	SEDI - SERVIÇOS DIVERSOS	H	0,4860000		32,69	15,88
Insumo	00038101	SINAPI	TOMADA 2P+T 10A, 250V (APENAS MODULO)	Material	UN	1,0000000		5,74	5,74
Insumo	00038112	SINAPI	INTERRUPTOR SIMPLES 10A, 250V (APENAS MODULO)	Material MO sem LS => 19,19 Valor do BDI => 7,28	UN	1,0000000		5,04	5,04
					LS =>	0,00	MO com LS => Valor com BDI =>	19,19 45,79	
					Quant. =>	10,00000000	Preço Total =>	457,90	
16.1.34	Código	Banco	Descrição	Tipo	Und	Quant.	Porcent.	Valor Unit	Total
Composição	92002	SINAPI	TOMADA MÉDIA DE EMBUTIR (2 MÓDULOS), 2P+T 10 A, SEM SUPORTE E SEM PLACA - FORNECIMENTO E INSTALAÇÃO. AF_03/2023	INEL - INSTALAÇÃO ELÉTRICA/ELETTRIFICAÇÃO E ILUMINAÇÃO EXTERNA	UN	1,0000000		44,12	44,12

Composição Auxiliar	88247	SINAPI	AUXILIAR DE ELETRICISTA COM ENCARGOS COMPLEMENTARES	SEDI - SERVIÇOS DIVERSOS	H	0,5720000		24,39	13,95
Composição Auxiliar	88264	SINAPI	ELETRICISTA COM ENCARGOS COMPLEMENTARES	SEDI - SERVIÇOS DIVERSOS	H	0,5720000		32,69	18,69
Insumo	00038101	SINAPI	TOMADA 2P+T 10A, 250V (APENAS MODULO)	Material	UN	2,0000000		5,74	11,48
				MO sem LS =>	22,59	LS =>	0,00	MO com LS =>	22,59
				Valor do BDI =>	8,34		Valor com BDI =>	52,46	
				Quant. =>		72,0000000	Preço Total =>	3,777,12	
16.1.35	Código	Banco	Descrição	Tipo	Und	Quant.	Porcent.	Valor Unit	Total
Composição	92003	SINAPI	TOMADA MÉDIA DE EMBUTIR (2 MÓDULOS), 2P+T 20 A, SEM SUPORTE E SEM PLACA - FORNECIMENTO E INSTALAÇÃO. AF_03/2023	INEL - INSTALAÇÃO ELÉTRICA/ELETRIFICAÇÃO E ILUMINAÇÃO EXTERNA	UN	1,0000000		47,34	47,34
Composição Auxiliar	88247	SINAPI	AUXILIAR DE ELETRICISTA COM ENCARGOS COMPLEMENTARES	SEDI - SERVIÇOS DIVERSOS	H	0,5720000		24,39	13,95
Composição Auxiliar	88264	SINAPI	ELETRICISTA COM ENCARGOS COMPLEMENTARES	SEDI - SERVIÇOS DIVERSOS	H	0,5720000		32,69	18,69
Insumo	00038102	SINAPI	TOMADA 2P+T 20A, 250V (APENAS MODULO)	Material	UN	2,0000000		7,35	14,70
				MO sem LS =>	22,59	LS =>	0,00	MO com LS =>	22,59
				Valor do BDI =>	8,95		Valor com BDI =>	56,29	
				Quant. =>		22,0000000	Preço Total =>	1,238,38	
16.1.36	Código	Banco	Descrição	Tipo	Und	Quant.	Porcent.	Valor Unit	Total
Composição	92010	SINAPI	TOMADA MÉDIA DE EMBUTIR (3 MÓDULOS), 2P+T 10 A, SEM SUPORTE E SEM PLACA - FORNECIMENTO E INSTALAÇÃO. AF_03/2023	INEL - INSTALAÇÃO ELÉTRICA/ELETRIFICAÇÃO E ILUMINAÇÃO EXTERNA	UN	1,0000000		64,36	64,36
Composição Auxiliar	88247	SINAPI	AUXILIAR DE ELETRICISTA COM ENCARGOS COMPLEMENTARES	SEDI - SERVIÇOS DIVERSOS	H	0,8260000		24,39	20,14
Composição Auxiliar	88264	SINAPI	ELETRICISTA COM ENCARGOS COMPLEMENTARES	SEDI - SERVIÇOS DIVERSOS	H	0,8260000		32,69	27,00
Insumo	00038101	SINAPI	TOMADA 2P+T 10A, 250V (APENAS MODULO)	Material	UN	3,0000000		5,74	17,22
				MO sem LS =>	32,62	LS =>	0,00	MO com LS =>	32,62
				Valor do BDI =>	12,17		Valor com BDI =>	76,53	
				Quant. =>		2,0000000	Preço Total =>	153,06	
16.1.37	Código	Banco	Descrição	Tipo	Und	Quant.	Porcent.	Valor Unit	Total
Composição	91994	SINAPI	TOMADA MÉDIA DE EMBUTIR (1 MÓDULO), 2P+T 10 A, SEM SUPORTE E SEM PLACA - FORNECIMENTO E INSTALAÇÃO. AF_03/2023	INEL - INSTALAÇÃO ELÉTRICA/ELETRIFICAÇÃO E ILUMINAÇÃO EXTERNA	UN	1,0000000		23,83	23,83
Composição Auxiliar	88247	SINAPI	AUXILIAR DE ELETRICISTA COM ENCARGOS COMPLEMENTARES	SEDI - SERVIÇOS DIVERSOS	H	0,3170000		24,39	7,73
Composição Auxiliar	88264	SINAPI	ELETRICISTA COM ENCARGOS COMPLEMENTARES	SEDI - SERVIÇOS DIVERSOS	H	0,3170000		32,69	10,36
Insumo	00038101	SINAPI	TOMADA 2P+T 10A, 250V (APENAS MODULO)	Material	UN	1,0000000		5,74	5,74
				MO sem LS =>	12,51	LS =>	0,00	MO com LS =>	12,51
				Valor do BDI =>	4,50		Valor com BDI =>	28,33	
				Quant. =>		85,0000000	Preço Total =>	2,408,05	
16.1.38	Código	Banco	Descrição	Tipo	Und	Quant.	Porcent.	Valor Unit	Total
Composição	91995	SINAPI	TOMADA MÉDIA DE EMBUTIR (1 MÓDULO), 2P+T 20 A, SEM SUPORTE E SEM PLACA - FORNECIMENTO E INSTALAÇÃO. AF_03/2023	INEL - INSTALAÇÃO ELÉTRICA/ELETRIFICAÇÃO E ILUMINAÇÃO EXTERNA	UN	1,0000000		25,44	25,44
Composição Auxiliar	88247	SINAPI	AUXILIAR DE ELETRICISTA COM ENCARGOS COMPLEMENTARES	SEDI - SERVIÇOS DIVERSOS	H	0,3170000		24,39	7,73
Composição Auxiliar	88264	SINAPI	ELETRICISTA COM ENCARGOS COMPLEMENTARES	SEDI - SERVIÇOS DIVERSOS	H	0,3170000		32,69	10,36
Insumo	00038102	SINAPI	TOMADA 2P+T 20A, 250V (APENAS MODULO)	Material	UN	1,0000000		7,35	7,35
				MO sem LS =>	12,51	LS =>	0,00	MO com LS =>	12,51
				Valor do BDI =>	4,81		Valor com BDI =>	30,25	
				Quant. =>		11,0000000	Preço Total =>	332,75	
16.1.39	Código	Banco	Descrição	Tipo	Und	Quant.	Porcent.	Valor Unit	Total
Composição	452	ORSE	Disjuntor termomagnetico tripolar 63 A, padrão DIN (Europeu - linha branca),curva C	Fusíveis, Disjuntores e Chaves	un	1,0000000		104,98	104,98
Composição Auxiliar	10549	ORSE	Encargos Complementares - Servente	Provisórios	h	1,0000000		3,79	3,79
Composição Auxiliar	10552	ORSE	Encargos Complementares - Eletricista	Provisórios	h	1,0000000		3,65	3,65
Insumo	00002436/SINA	ORSE	Eletricista (horista)	Mão de Obra	h	1,0000000		19,13	19,13
Insumo	00006111/SINA	ORSE	Servente de obras (horista)	Mão de Obra	h	1,0000000		13,65	13,65
Insumo	828	ORSE	Disjuntor tripolar 63 A, padrão DIN ( linha branca ), curva de disparo C, corrente de interrupção 5KA, ref.: Siemens 5SX1 ou similar.	Material	un	1,0000000		64,76	64,76
				MO sem LS =>	32,78	LS =>	0,00	MO com LS =>	32,78
				Valor do BDI =>	19,86		Valor com BDI =>	124,84	
				Quant. =>		2,0000000	Preço Total =>	249,68	
16.1.40	Código	Banco	Descrição	Tipo	Und	Quant.	Porcent.	Valor Unit	Total
Composição	064035	SBC	DISJUNTOR DIN TRIPOLAR 100A CURVA C STECK	INSTALACOES ELETRICAS - QUADROS	UN	1,0000000		277,15	277,15
Insumo	004892	SBC	DISJUNTOR TRIPOLAR 100A CURVA C SDD3C100 10KA STECK	Material	UN	1,0000000		251,94	251,94
Insumo	099250	SBC	ELETRICISTA	Mão de Obra	H	0,7090000		21,79	15,44
Insumo	099806	SBC	AJUDANTE DE ELETRICISTA	Mão de Obra	H	0,7090000		13,79	9,77
				MO sem LS =>	25,21	LS =>	0,00	MO com LS =>	25,21
				Valor do BDI =>	52,43		Valor com BDI =>	329,58	
				Quant. =>		2,0000000	Preço Total =>	659,16	
16.1.41	Código	Banco	Descrição	Tipo	Und	Quant.	Porcent.	Valor Unit	Total
Composição	93653	SINAPI	DISJUNTOR MONOPOLAR TIPO DIN, CORRENTE NOMINAL DE 10A - FORNECIMENTO E INSTALAÇÃO. AF_10/2020	INEL - INSTALAÇÃO ELÉTRICA/ELETRIFICAÇÃO E	UN	1,0000000		11,19	11,19
Composição Auxiliar	88247	SINAPI	AUXILIAR DE ELETRICISTA COM ENCARGOS COMPLEMENTARES	SEDI - SERVIÇOS DIVERSOS	H	0,0352000		24,39	0,85
Composição Auxiliar	88264	SINAPI	ELETRICISTA COM ENCARGOS COMPLEMENTARES	SEDI - SERVIÇOS DIVERSOS	H	0,0352000		32,69	1,15
Insumo	00001570	SINAPI	TERMINAL A COMPRESSAO EM COBRE ESTANHADO PARA CABO 2,5 MM2, 1 FURO E 1 COMPRESSAO, PARA PARAFUSO DE FIXACAO M5	Material	UN	1,0000000		0,90	0,90
Insumo	00034653	SINAPI	DISJUNTOR TERMOMAGNETICO PARA TRILHO DIN (IEC), MONOPOLAR, 6 - 32 A	Material	UN	1,0000000		8,29	8,29
				MO sem LS =>	1,38	LS =>	0,00	MO com LS =>	1,38
				Valor do BDI =>	2,11		Valor com BDI =>	13,30	
				Quant. =>		1,0000000	Preço Total =>	13,30	

16.1.42	Código	Banco	Descrição	Tipo	Und	Quant.	Porcent.	Valor Unit	Total
Composição	93654	SINAPI	DISJUNTOR MONOPOLAR TIPO DIN, CORRENTE NOMINAL DE 16A - FORNECIMENTO E INSTALAÇÃO. AF_10/2020	INEL - INSTALAÇÃO ELÉTRICA/ELETRIFICAÇÃO E	UN	1,0000000		11,90	11,90
Composição Auxiliar	88247	SINAPI	AUXILIAR DE ELETRICISTA COM ENCARGOS COMPLEMENTARES	SEDI - SERVIÇOS DIVERSOS	H	0,0476000		24,39	1,16
Composição Auxiliar	88264	SINAPI	ELETRICISTA COM ENCARGOS COMPLEMENTARES	SEDI - SERVIÇOS DIVERSOS	H	0,0476000		32,69	1,55
Insumo	00001570	SINAPI	TERMINAL A COMPRESSAO EM COBRE ESTANHADO PARA CABO 2,5 MM2, 1 FURO E 1 COMPRESSAO, PARA PARAFUSO DE FIXACAO M5	Material	UN	1,0000000		0,90	0,90
Insumo	00034653	SINAPI	DISJUNTOR TERMOMAGNETICO PARA TRILHO DIN (IEC), MONOPOLAR, 6 - 32 A	Material	UN	1,0000000		8,29	8,29
				MO sem LS => 1,87 Valor do BDI => 2,25	LS =>	0,00	MO com LS => Valor com BDI =>	1,87 14,15	
					Quant. =>	37,0000000	Preço Total =>	523,55	
16.1.43	Código	Banco	Descrição	Tipo	Und	Quant.	Porcent.	Valor Unit	Total
Composição	93661	SINAPI	DISJUNTOR BIPOLAR TIPO DIN, CORRENTE NOMINAL DE 16A - FORNECIMENTO E INSTALAÇÃO. AF_10/2020	INEL - INSTALAÇÃO ELÉTRICA/ELETRIFICAÇÃO E	UN	1,0000000		54,76	54,76
Composição Auxiliar	88247	SINAPI	AUXILIAR DE ELETRICISTA COM ENCARGOS COMPLEMENTARES	SEDI - SERVIÇOS DIVERSOS	H	0,0952000		24,39	2,32
Composição Auxiliar	88264	SINAPI	ELETRICISTA COM ENCARGOS COMPLEMENTARES	SEDI - SERVIÇOS DIVERSOS	H	0,0952000		32,69	3,11
Insumo	00001570	SINAPI	TERMINAL A COMPRESSAO EM COBRE ESTANHADO PARA CABO 2,5 MM2, 1 FURO E 1 COMPRESSAO, PARA PARAFUSO DE FIXACAO M5	Material	UN	2,0000000		0,90	1,80
Insumo	00034616	SINAPI	DISJUNTOR TERMOMAGNETICO PARA TRILHO DIN (IEC), BIPOLAR, 6 - 32 A	Material	UN	1,0000000		47,53	47,53
				MO sem LS => 3,75 Valor do BDI => 10,36	LS =>	0,00	MO com LS => Valor com BDI =>	3,75 65,12	
					Quant. =>	5,0000000	Preço Total =>	325,60	
16.1.44	Código	Banco	Descrição	Tipo	Und	Quant.	Porcent.	Valor Unit	Total
Composição	93662	SINAPI	DISJUNTOR BIPOLAR TIPO DIN, CORRENTE NOMINAL DE 20A - FORNECIMENTO E INSTALAÇÃO. AF_10/2020	INEL - INSTALAÇÃO ELÉTRICA/ELETRIFICAÇÃO E	UN	1,0000000		57,43	57,43
Composição Auxiliar	88247	SINAPI	AUXILIAR DE ELETRICISTA COM ENCARGOS COMPLEMENTARES	SEDI - SERVIÇOS DIVERSOS	H	0,1325000		24,39	3,23
Composição Auxiliar	88264	SINAPI	ELETRICISTA COM ENCARGOS COMPLEMENTARES	SEDI - SERVIÇOS DIVERSOS	H	0,1325000		32,69	4,33
Insumo	00001571	SINAPI	TERMINAL A COMPRESSAO EM COBRE ESTANHADO PARA CABO 4 MM2, 1 FURO E 1 COMPRESSAO, PARA PARAFUSO DE FIXACAO M5	Material	UN	2,0000000		1,17	2,34
Insumo	00034616	SINAPI	DISJUNTOR TERMOMAGNETICO PARA TRILHO DIN (IEC), BIPOLAR, 6 - 32 A	Material	UN	1,0000000		47,53	47,53
				MO sem LS => 5,22 Valor do BDI => 10,86	LS =>	0,00	MO com LS => Valor com BDI =>	5,22 68,29	
					Quant. =>	32,0000000	Preço Total =>	2.185,28	
16.1.45	Código	Banco	Descrição	Tipo	Und	Quant.	Porcent.	Valor Unit	Total
Composição	93664	SINAPI	DISJUNTOR BIPOLAR TIPO DIN, CORRENTE NOMINAL DE 32A - FORNECIMENTO E INSTALAÇÃO. AF_10/2020	INEL - INSTALAÇÃO ELÉTRICA/ELETRIFICAÇÃO E	UN	1,0000000		60,70	60,70
Composição Auxiliar	88247	SINAPI	AUXILIAR DE ELETRICISTA COM ENCARGOS COMPLEMENTARES	SEDI - SERVIÇOS DIVERSOS	H	0,1823000		24,39	4,44
Composição Auxiliar	88264	SINAPI	ELETRICISTA COM ENCARGOS COMPLEMENTARES	SEDI - SERVIÇOS DIVERSOS	H	0,1823000		32,69	5,95
Insumo	00001573	SINAPI	TERMINAL A COMPRESSAO EM COBRE ESTANHADO PARA CABO 6 MM2, 1 FURO E 1 COMPRESSAO, PARA PARAFUSO DE FIXACAO M6	Material	UN	2,0000000		1,39	2,78
Insumo	00034616	SINAPI	DISJUNTOR TERMOMAGNETICO PARA TRILHO DIN (IEC), BIPOLAR, 6 - 32 A	Material	UN	1,0000000		47,53	47,53
				MO sem LS => 7,19 Valor do BDI => 11,48	LS =>	0,00	MO com LS => Valor com BDI =>	7,19 72,18	
					Quant. =>	2,0000000	Preço Total =>	144,36	
16.1.46	Código	Banco	Descrição	Tipo	Und	Quant.	Porcent.	Valor Unit	Total
Composição	93665	SINAPI	DISJUNTOR BIPOLAR TIPO DIN, CORRENTE NOMINAL DE 40A - FORNECIMENTO E INSTALAÇÃO. AF_10/2020	INEL - INSTALAÇÃO ELÉTRICA/ELETRIFICAÇÃO E	UN	1,0000000		65,23	65,23
Composição Auxiliar	88247	SINAPI	AUXILIAR DE ELETRICISTA COM ENCARGOS COMPLEMENTARES	SEDI - SERVIÇOS DIVERSOS	H	0,2705000		24,39	6,59
Composição Auxiliar	88264	SINAPI	ELETRICISTA COM ENCARGOS COMPLEMENTARES	SEDI - SERVIÇOS DIVERSOS	H	0,2705000		32,69	8,84
Insumo	00001574	SINAPI	TERMINAL A COMPRESSAO EM COBRE ESTANHADO PARA CABO 10 MM2, 1 FURO E 1 COMPRESSAO, PARA PARAFUSO DE FIXACAO M6	Material	UN	2,0000000		1,50	3,00
Insumo	00034623	SINAPI	DISJUNTOR TERMOMAGNETICO PARA TRILHO DIN (IEC), BIPOLAR, 40 - 50 A	Material	UN	1,0000000		46,80	46,80
				MO sem LS => 10,67 Valor do BDI => 12,34	LS =>	0,00	MO com LS => Valor com BDI =>	10,67 77,57	
					Quant. =>	2,0000000	Preço Total =>	155,14	
16.1.47	Código	Banco	Descrição	Tipo	Und	Quant.	Porcent.	Valor Unit	Total
Composição	10237	ORSE	Disjuntor termomagnetico bipolar 70 A, padrão DIN (Europeu - linha branca), curva C, corrente 5KA	Fusíveis, Disjuntores e Chaves	un	1,0000000		101,42	101,42
Composição Auxiliar	10549	ORSE	Encargos Complementares - Servente	Provisórios	h	0,6000000		3,79	2,27
Composição Auxiliar	10552	ORSE	Encargos Complementares - Eletricista	Provisórios	h	0,6000000		3,65	2,19
Insumo	00002436/SINA	ORSE	Eletricista (horista)	Mão de Obra	h	0,6000000		19,13	11,47
Insumo	00006111/SINA	ORSE	Servente de obras (horista)	Mão de Obra	h	0,6000000		13,65	8,19
Insumo	3692	ORSE	Disjuntor bipolar 70 A, padrão DIN (linha branca), curva de disparo C, corrente de interrupção 5KA, ref.: Siemens 5SX1 ou similar.	Material	un	1,0000000		77,30	77,30
				MO sem LS => 19,66 Valor do BDI => 19,18	LS =>	0,00	MO com LS => Valor com BDI =>	19,66 120,60	
					Quant. =>	2,0000000	Preço Total =>	241,20	
16.1.48	Código	Banco	Descrição	Tipo	Und	Quant.	Porcent.	Valor Unit	Total
Composição	454	ORSE	Disjuntor termomagnetico tripolar 160 A, padrão DIN (Europeu - linha branca),65KA	Fusíveis, Disjuntores e Chaves	un	1,0000000		274,44	274,44
Composição Auxiliar	10549	ORSE	Encargos Complementares - Servente	Provisórios	h	2,0000000		3,79	7,58
Composição Auxiliar	10552	ORSE	Encargos Complementares - Eletricista	Provisórios	h	2,0000000		3,65	7,30
Insumo	00002436/SINA	ORSE	Eletricista (horista)	Mão de Obra	h	2,0000000		19,13	38,26
Insumo	00006111/SINA	ORSE	Servente de obras (horista)	Mão de Obra	h	2,0000000		13,65	27,30
Insumo	3441	ORSE	Disjuntor tripolar 160 A, padrão DIN (linha branca ), corrente de interrupção65KA, ref.: Siemens ou similar	Material	un	1,0000000		194,00	194,00
				MO sem LS => 65,56 Valor do BDI => 51,92	LS =>	0,00	MO com LS => Valor com BDI =>	65,56 326,36	

						Quant. =>	1,00000000	Preço Total =>	326,36	
16.1.49	Código	Banco	Descrição	Tipo	Und	Quant.	Porcent.	Valor Unit	Total	
Composição	064563	SBC	DISPOSITIVO PROTETOR DE SURTO 220V OU 127V, 20 KA, TRIFASICO	INSTALACOES ELETRICAS - QUADROS	UN	1,00000000		295,01	295,01	
Insumo	036570	SBC	DISJUNTOR - DISPOSITIVO PROTETOR DE SURTO DPS CLASSE II 20 ka TRIPOLAR 275V SOPRANO	Material	UN	1,00000000		279,26	279,26	
Insumo	099250	SBC	ELETRICISTA	Mão de Obra	H	0,44300000		21,79	9,65	
Insumo	099806	SBC	AJUDANTE DE ELETRICISTA	Mão de Obra	H	0,44300000		13,79	6,10	
				MO sem LS =>	15,75	LS =>	0,00	MO com LS =>	15,75	
				Valor do BDI =>	55,81			Valor com BDI =>	350,82	
				Quant. =>	14,00000000	Preço Total =>	4,911,48			
16.1.50	Código	Banco	Descrição	Tipo	Und	Quant.	Porcent.	Valor Unit	Total	
Composição	37.24.042	CPOS/CDH U	Dispositivo de proteção contra surto, 2 polos, suportabilidade <= 4 kV, Un até 240V/415V, limp = 60 kA, curva de ensaio 10/350µs - classe 1	37,24	UN	1,00000000		701,63	701,63	
Insumo	B.01.000.01011	CPOS/CDH U	Eletricista	Mão de Obra	H	0,33330000		31,24	10,41	
Insumo	B.01.000.01011	CPOS/CDH U	Eletrotécnico montador	Mão de Obra	H	0,33330000		68,17	22,72	
Insumo	P.12.000.04976 2	CPOS/CDH U	Dispositivo de proteção contra surto, classe 1, suportabilidade <= 4 kV, 2 polos; F+N, F+T ou F/PEN, 240V/415V, TN-C, TN-S, TT e IT, curva de ensaio: 10/350µs; limp= 60 kA; ref. SCL 275 60 kA da Clamper, 810299SG da Embrastec ou equivalente	Material	UN	1,00000000		668,50	668,50	
				MO sem LS =>	33,13	LS =>	0,00	MO com LS =>	33,13	
				Valor do BDI =>	132,74			Valor com BDI =>	834,37	
				Quant. =>	4,00000000	Preço Total =>	3,337,48			
16.1.51	Código	Banco	Descrição	Tipo	Und	Quant.	Porcent.	Valor Unit	Total	
Composição	064819	SBC	DISPOSITIVO DIF.RESIDUAL DR ALTA SENS. TETRAP.100A	INSTALACOES ELETRICAS - QUADROS	UN	1,00000000		799,30	799,30	
Insumo	002418	SBC	DISJUNTOR - INTERRUPTOR DIFERENCIAL RESIDUAL DR 100A 4 POLOS RDW300-100-4 WEG	Material	UN	1,00000000		783,55	783,55	
Insumo	099250	SBC	ELETRICISTA	Mão de Obra	H	0,44300000		21,79	9,65	
Insumo	099806	SBC	AJUDANTE DE ELETRICISTA	Mão de Obra	H	0,44300000		13,79	6,10	
				MO sem LS =>	15,75	LS =>	0,00	MO com LS =>	15,75	
				Valor do BDI =>	151,22			Valor com BDI =>	950,52	
				Quant. =>	1,00000000	Preço Total =>	950,52			
16.1.52	Código	Banco	Descrição	Tipo	Und	Quant.	Porcent.	Valor Unit	Total	
Composição	13149	ORSE	Dispositivo DR tetrapolar 100 A, tipo AC, 30MA	Fusíveis, Disjuntores e Chaves	un	1,00000000		297,86	297,86	
Composição Auxiliar	10549	ORSE	Encargos Complementares - Servente	Provisórios	h	0,60000000		3,79	2,27	
Composição Auxiliar	10552	ORSE	Encargos Complementares - Eletricista	Provisórios	h	0,60000000		3,65	2,19	
Insumo	00002436/SINA	ORSE	Eletricista (horista)	Mão de Obra	h	0,60000000		19,13	11,47	
Insumo	00006111/SINA	ORSE	Servente de obras (horista)	Mão de Obra	h	0,60000000		13,65	8,19	
Insumo	00039449/SINA	ORSE	Dispositivo dr, 4 polos, sensibilidade de 30 ma, corrente de 100 a, tipo ac	Material	un	1,00000000		273,74	273,74	
				MO sem LS =>	19,66	LS =>	0,00	MO com LS =>	19,66	
				Valor do BDI =>	56,35			Valor com BDI =>	354,21	
				Quant. =>	2,00000000	Preço Total =>	708,42			
16.1.53	Código	Banco	Descrição	Tipo	Und	Quant.	Porcent.	Valor Unit	Total	
Composição	063612	SBC	SAIDA HORIZONTAL PARA ELETROCALHA 1 1/4"	INSTALACOES ELETRICAS - LEITOS E CABOS	UN	1,00000000		8,70	8,70	
Insumo	035753	SBC	ELETROCALHA - SAIDA HORIZONTAL PRE GALVANIZADA PARA ELETRODUTO 1 1/4" CHAPA 16	Material	UN	1,00000000		3,95	3,95	
Insumo	099250	SBC	ELETRICISTA	Mão de Obra	H	0,13400000		21,79	2,91	
Insumo	099806	SBC	AJUDANTE DE ELETRICISTA	Mão de Obra	H	0,13400000		13,79	1,84	
				MO sem LS =>	4,75	LS =>	0,00	MO com LS =>	4,75	
				Valor do BDI =>	1,64			Valor com BDI =>	10,34	
				Quant. =>	3,00000000	Preço Total =>	31,02			
16.1.54	Código	Banco	Descrição	Tipo	Und	Quant.	Porcent.	Valor Unit	Total	
Composição	063052	SBC	CURVA VERTICAL EXTERNA PARA ELETROCALHA 100x50mm	INSTALACOES ELETRICAS - LEITOS E CABOS	UN	1,00000000		42,89	42,89	
Insumo	077790	SBC	ELETROCALHA - CURVA 90 VERTICAL EXTERNA 100x50mm CHAPA 20	Material	UN	1,00000000		26,50	26,50	
Insumo	099250	SBC	ELETRICISTA	Mão de Obra	H	0,46100000		21,79	10,04	
Insumo	099806	SBC	AJUDANTE DE ELETRICISTA	Mão de Obra	H	0,46100000		13,79	6,35	
				MO sem LS =>	16,39	LS =>	0,00	MO com LS =>	16,39	
				Valor do BDI =>	8,11			Valor com BDI =>	51,00	
				Quant. =>	1,00000000	Preço Total =>	51,00			
16.1.55	Código	Banco	Descrição	Tipo	Und	Quant.	Porcent.	Valor Unit	Total	
Composição	060107	SBC	ELETROCALHA PERFURADA TIPO ""U"" 100X50 CHAPA 20 SEM TAMPA	INSTALACOES ELETRICAS - LUMINARIAS	M	1,00000000		55,33	55,33	
Insumo	000216	SBC	ELETROCALHA PERFURADA TIPO "U" 100x50mm CHAPA 20 NBR6323	Material	M	1,10000000		35,99	39,58	
Insumo	099250	SBC	ELETRICISTA	Mão de Obra	H	0,44300000		21,79	9,65	
Insumo	099806	SBC	AJUDANTE DE ELETRICISTA	Mão de Obra	H	0,44300000		13,79	6,10	
				MO sem LS =>	15,75	LS =>	0,00	MO com LS =>	15,75	
				Valor do BDI =>	10,46			Valor com BDI =>	65,79	
				Quant. =>	29,40000000	Preço Total =>	1,934,22			
16.1.56	Código	Banco	Descrição	Tipo	Und	Quant.	Porcent.	Valor Unit	Total	
Composição	8685	ORSE	Suporte vertical 100 x 75 mm para fixação de eletrocalha metálica ( ref.: Mopa ou similar)	Pontos de Suprimento de Energia para Computador	un	1,00000000		14,21	14,21	
Composição Auxiliar	10549	ORSE	Encargos Complementares - Servente	Provisórios	h	0,20000000		3,79	0,75	
Composição Auxiliar	10552	ORSE	Encargos Complementares - Eletricista	Provisórios	h	0,20000000		3,65	0,73	
Insumo	00002436/SINA	ORSE	Eletricista (horista)	Mão de Obra	h	0,20000000		19,13	3,82	
Insumo	00006111/SINA	ORSE	Servente de obras (horista)	Mão de Obra	h	0,20000000		13,65	2,73	
Insumo	3980	ORSE	Suporte vertical 100 x 75 mm para fixação de eletrocalha metálica (ref.: mopaou similar)	Material	un	1,00000000		6,18	6,18	

				MO sem LS => Valor do BDI =>	6,55 2,68	LS =>	0,00 Valor com BDI =>	MO com LS => 6,55 16,89		
						Quant. =>	22,0000000	Preço Total =>	371,58	
16.1.57	Código	Banco	Descrição	Tipo	Und	Quant.	Porcent.	Valor Unit	Total	
Composição	9524	ORSE	Tala plana perfurada 50mm para eletrocalha metálica (ref.: mopa ou similar) -Rev 01	Pontos de Suprimento de Energia para Computador	un	1,0000000		5,05	5,05	
Composição Auxiliar	10549	ORSE	Encargos Complementares - Servente	Provisórios	h	0,1000000		3,79	0,37	
Composição Auxiliar	10552	ORSE	Encargos Complementares - Eletricista	Provisórios	h	0,1000000		3,65	0,36	
Insumo	00002436/SINA	ORSE	Eletricista (horista)	Mão de Obra	h	0,1000000		19,13	1,91	
Insumo	00006111/SINA	ORSE	Servente de obras (horista)	Mão de Obra	h	0,1000000		13,65	1,36	
Insumo	9705	ORSE	Tala plana perfurada 50mm	Material	un	1,0000000		1,05	1,05	
				MO sem LS => Valor do BDI =>	3,27 0,95	LS =>	0,00 Valor com BDI =>	MO com LS => 3,27 6,00		
						Quant. =>	26,0000000	Preço Total =>	156,00	
16.1.58	Código	Banco	Descrição	Tipo	Und	Quant.	Porcent.	Valor Unit	Total	
Composição	062562	SBC	TERMINAL PARA ELETROCALHA 100X50cm	INSTALACOES ELETRICAS - DUTOS E TOMADAS	UN	1,0000000		16,64	16,64	
Insumo	034524	SBC	ELETROCALHA - TERMINAL DE FECHAMENTO 100x50mm CHAPA 18	Material	UN	1,0000000		4,90	4,90	
Insumo	099250	SBC	ELETRICISTA	Mão de Obra	H	0,3300000		21,79	7,19	
Insumo	099806	SBC	AJUDANTE DE ELETRICISTA	Mão de Obra	H	0,3300000		13,79	4,55	
				MO sem LS => Valor do BDI =>	11,74 3,14	LS =>	0,00 Valor com BDI =>	MO com LS => 11,74 19,78		
						Quant. =>	1,0000000	Preço Total =>	19,78	
16.1.59	Código	Banco	Descrição	Tipo	Und	Quant.	Porcent.	Valor Unit	Total	
Composição	91837	SINAPI	ELETRODUTO FLEXÍVEL CORRUGADO REFORÇADO, PVC, DN 32 MM (1"), PARA CIRCUITOS TERMINAIS, INSTALADO EM FORRO - FORNECIMENTO E INSTALAÇÃO. AF_03/2023_PA	INEL - INSTALAÇÃO ELÉTRICA/ELETRIFICAÇÃO E ILUMINAÇÃO EXTERNA	M	1,0000000		25,30	25,30	
Composição Auxiliar	88247	SINAPI	AUXILIAR DE ELETRICISTA COM ENCARGOS COMPLEMENTARES	SEDI - SERVIÇOS DIVERSOS	H	0,1050000		24,39	2,56	
Composição Auxiliar	88264	SINAPI	ELETRICISTA COM ENCARGOS COMPLEMENTARES	SEDI - SERVIÇOS DIVERSOS	H	0,1050000		32,69	3,43	
Composição Auxiliar	91170	SINAPI	FIXAÇÃO DE TUBOS HORIZONTAIS DE PVC ÁGUA, PVC ESGOTO, PVC ÁGUA PLUVIAL, CPVC, PPR, COBRE OU AÇO, DIÂMETROS MENORES OU IGUAIS A 40 MM, COM ABRAÇADEIRA METÁLICA RÍGIDA TIPO U PERFIL 1 1/4", FIXADA EM PERFILADO EM LAJE. AF_09/2023_PS	INHI - INSTALAÇÕES HIDROS SANITÁRIAS	M	1,0000000		11,71	11,71	
Insumo	00039245	SINAPI	ELETRODUTO PVC FLEXIVEL CORRUGADO, REFORCADO, COR LARANJA, DE 32 MM, PARA LAJES E PISOS	Material	M	1,1000000		6,91	7,60	
				MO sem LS => Valor do BDI =>	9,80 4,78	LS =>	0,00 Valor com BDI =>	MO com LS => 9,80 30,08		
						Quant. =>	113,6000000	Preço Total =>	3.417,08	
16.1.60	Código	Banco	Descrição	Tipo	Und	Quant.	Porcent.	Valor Unit	Total	
Composição	91835	SINAPI	ELETRODUTO FLEXÍVEL CORRUGADO REFORÇADO, PVC, DN 25 MM (3/4"), PARA CIRCUITOS TERMINAIS, INSTALADO EM FORRO - FORNECIMENTO E INSTALAÇÃO. AF_03/2023_PA	INEL - INSTALAÇÃO ELÉTRICA/ELETRIFICAÇÃO E ILUMINAÇÃO EXTERNA	M	1,0000000		20,83	20,83	
Composição Auxiliar	88247	SINAPI	AUXILIAR DE ELETRICISTA COM ENCARGOS COMPLEMENTARES	SEDI - SERVIÇOS DIVERSOS	H	0,0910000		24,39	2,21	
Composição Auxiliar	88264	SINAPI	ELETRICISTA COM ENCARGOS COMPLEMENTARES	SEDI - SERVIÇOS DIVERSOS	H	0,0910000		32,69	2,97	
Composição Auxiliar	91170	SINAPI	FIXAÇÃO DE TUBOS HORIZONTAIS DE PVC ÁGUA, PVC ESGOTO, PVC ÁGUA PLUVIAL, CPVC, PPR, COBRE OU AÇO, DIÂMETROS MENORES OU IGUAIS A 40 MM, COM ABRAÇADEIRA METÁLICA RÍGIDA TIPO U PERFIL 1 1/4", FIXADA EM PERFILADO EM LAJE. AF_09/2023_PS	INHI - INSTALAÇÕES HIDROS SANITÁRIAS	M	1,0000000		11,71	11,71	
Insumo	00039244	SINAPI	ELETRODUTO PVC FLEXIVEL CORRUGADO, REFORCADO, COR LARANJA, DE 25 MM, PARA LAJES E PISOS	Material	M	1,1000000		3,59	3,94	
				MO sem LS => Valor do BDI =>	9,25 3,94	LS =>	0,00 Valor com BDI =>	MO com LS => 9,25 24,77		
						Quant. =>	1.099,6000000	Preço Total =>	27.237,09	
16.1.61	Código	Banco	Descrição	Tipo	Und	Quant.	Porcent.	Valor Unit	Total	
Composição	93008	SINAPI	ELETRODUTO RÍGIDO ROSCÁVEL, PVC, DN 50 MM (1 1/2"), PARA REDE ENTERRADA DE DISTRIBUIÇÃO DE ENERGIA ELÉTRICA - FORNECIMENTO E INSTALAÇÃO. AF_12/2021	INEL - INSTALAÇÃO ELÉTRICA/ELETRIFICAÇÃO E ILUMINAÇÃO EXTERNA	M	1,0000000		17,66	17,66	
Composição Auxiliar	88247	SINAPI	AUXILIAR DE ELETRICISTA COM ENCARGOS COMPLEMENTARES	SEDI - SERVIÇOS DIVERSOS	H	0,1122000		24,39	2,73	
Composição Auxiliar	88264	SINAPI	ELETRICISTA COM ENCARGOS COMPLEMENTARES	SEDI - SERVIÇOS DIVERSOS	H	0,1122000		32,69	3,66	
Insumo	00002680	SINAPI	ELETRODUTO DE PVC RIGIDO ROSCAVEL DE 1 1/2 ", SEM LUVA	Material	M	1,1000000		10,25	11,27	
				MO sem LS => Valor do BDI =>	4,43 3,34	LS =>	0,00 Valor com BDI =>	MO com LS => 4,43 21,00		
						Quant. =>	42,9000000	Preço Total =>	900,90	
16.1.62	Código	Banco	Descrição	Tipo	Und	Quant.	Porcent.	Valor Unit	Total	
Composição	91865	SINAPI	ELETRODUTO RÍGIDO ROSCÁVEL, PVC, DN 40 MM (1 1/4"), PARA CIRCUITOS TERMINAIS, INSTALADO EM FORRO - FORNECIMENTO E INSTALAÇÃO. AF_03/2023	INEL - INSTALAÇÃO ELÉTRICA/ELETRIFICAÇÃO E ILUMINAÇÃO EXTERNA	M	1,0000000		18,71	18,71	
Composição Auxiliar	88247	SINAPI	AUXILIAR DE ELETRICISTA COM ENCARGOS COMPLEMENTARES	SEDI - SERVIÇOS DIVERSOS	H	0,1620000		24,39	3,95	
Composição Auxiliar	88264	SINAPI	ELETRICISTA COM ENCARGOS COMPLEMENTARES	SEDI - SERVIÇOS DIVERSOS	H	0,1620000		32,69	5,29	
Insumo	00002684	SINAPI	ELETRODUTO DE PVC RIGIDO ROSCAVEL DE 1 1/4 ", SEM LUVA	Material	M	1,0170000		9,32	9,47	
				MO sem LS => Valor do BDI =>	6,39 3,53	LS =>	0,00 Valor com BDI =>	MO com LS => 6,39 22,24		
						Quant. =>	133,2000000	Preço Total =>	2.962,36	
16.1.63	Código	Banco	Descrição	Tipo	Und	Quant.	Porcent.	Valor Unit	Total	
Composição	93009	SINAPI	ELETRODUTO RÍGIDO ROSCÁVEL, PVC, DN 60 MM (2"), PARA REDE ENTERRADA DE DISTRIBUIÇÃO DE ENERGIA ELÉTRICA - FORNECIMENTO E INSTALAÇÃO. AF_12/2021	INEL - INSTALAÇÃO ELÉTRICA/ELETRIFICAÇÃO E ILUMINAÇÃO EXTERNA	M	1,0000000		25,77	25,77	
Composição Auxiliar	88247	SINAPI	AUXILIAR DE ELETRICISTA COM ENCARGOS COMPLEMENTARES	SEDI - SERVIÇOS DIVERSOS	H	0,1290000		24,39	3,14	
Composição Auxiliar	88264	SINAPI	ELETRICISTA COM ENCARGOS COMPLEMENTARES	SEDI - SERVIÇOS DIVERSOS	H	0,1290000		32,69	4,21	
Insumo	00002681	SINAPI	ELETRODUTO DE PVC RIGIDO ROSCAVEL DE 2 ", SEM LUVA	Material	M	1,1000000		16,75	18,42	
				MO sem LS => Valor do BDI =>	5,09 4,87	LS =>	0,00 Valor com BDI =>	MO com LS => 5,09 30,64		

						Quant. =>	41,4000000	Preço Total =>	1.268,49		
16.1.64	Código	Banco	Descrição	Tipo	Und	Quant.	Porcent.	Valor Unit	Total		
Composição	38.04.080	CPOS/CDH U	Eletroduto galvanizado conforme NBR13057 - 1 1/4" com acessórios	38,04	M	1,0000000		77,28	77,28		
Insumo	B.01.000.01011	CPOS/CDH U	Ajudante eletricista	Mão de Obra	H	0,8000000		21,43	17,14		
Insumo	B.01.000.01011	CPOS/CDH U	Eletricista	Mão de Obra	H	0,8000000		31,24	24,99		
Insumo	P.04.000.04217	CPOS/CDH U	Eletroduto com costura galvanizado eletroliticamente, DN = 1 1/4" - NBR13057	Material	M	1,0500000		33,48	35,15		
				MO sem LS =>	42,13	LS =>	0,00	MO com LS =>	42,13		
				Valor do BDI =>	14,62			Valor com BDI =>	91,90		
						Quant. =>	1,0000000	Preço Total =>	91,90		
16.1.65	Código	Banco	Descrição	Tipo	Und	Quant.	Porcent.	Valor Unit	Total		
Composição	50.05.312	CPOS/CDH U	Bloco autônomo de iluminação de emergência LED, com autonomia mínima de 3 horas, fluxo luminoso de 2.000 até 3.000 lúmens, equipado com 2 faróis	50,05	UN	1,0000000		239,09	239,09		
Insumo	B.01.000.01011	CPOS/CDH U	Eletricista	Mão de Obra	H	0,4000000		31,24	12,49		
Insumo	B.01.000.01011	CPOS/CDH U	Ajudante eletricista	Mão de Obra	H	0,2000000		21,43	4,28		
Insumo	P.16.000.06700 1	CPOS/CDH U	Bloco autônomo de iluminação de emergência LED, autonomia de 3 horas, equipado com 2 faróis, fluxo luminoso 2.000 até 3.000 lúmens; ref. FAE-LED216 da KBR, Bloco de 3000 lumens da Segurimax ou equivalente	Material	UN	1,0000000		222,32	222,32		
				MO sem LS =>	16,77	LS =>	0,00	MO com LS =>	16,77		
				Valor do BDI =>	45,23			Valor com BDI =>	284,32		
						Quant. =>	29,0000000	Preço Total =>	8.245,28		
16.1.66	Código	Banco	Descrição	Tipo	Und	Quant.	Porcent.	Valor Unit	Total		
Composição	8662	ORSE	Soquete ou bocal de porcelana E27 de tempo, ref.MT-2233, marca Decorlux ou similar	Diversos	un	1,0000000		9,87	9,87		
Composição Auxiliar	10549	ORSE	Encargos Complementares - Servente	Provisórios	h	0,1500000		3,79	0,56		
Composição Auxiliar	10552	ORSE	Encargos Complementares - Eletricista	Provisórios	h	0,1500000		3,65	0,54		
Insumo	00002436/SINA	ORSE	Eletricista (horista)	Mão de Obra	h	0,1500000		19,13	2,86		
Insumo	00006111/SINA	ORSE	Servente de obras (horista)	Mão de Obra	h	0,1500000		13,65	2,04		
Insumo	8928	ORSE	Soquete ou bocal de louça (porcelana) E27 de tempo, ref.MT-2233, marca Decorlux ou similar	Material	un	1,0000000		3,87	3,87		
				MO sem LS =>	4,90	LS =>	0,00	MO com LS =>	4,90		
				Valor do BDI =>	1,86			Valor com BDI =>	11,73		
						Quant. =>	92,0000000	Preço Total =>	1.079,16		
16.1.67	Código	Banco	Descrição	Tipo	Und	Quant.	Porcent.	Valor Unit	Total		
Composição	101538	SINAPI	ARMAÇÃO SECUNDÁRIA, COM 1 ESTRIBO E 1 ISOLADOR - FORNECIMENTO E INSTALAÇÃO. AF_07/2020	INEL - INSTALAÇÃO ELÉTRICA/ELETRIFICAÇÃO E	UN	1,0000000		63,99	63,99		
Composição Auxiliar	88247	SINAPI	AUXILIAR DE ELETRICISTA COM ENCARGOS COMPLEMENTARES	SEDI - SERVIÇOS DIVERSOS	H	0,0414847		24,39	1,01		
Composição Auxiliar	88264	SINAPI	ELETRICISTA COM ENCARGOS COMPLEMENTARES	SEDI - SERVIÇOS DIVERSOS	H	0,3734000		32,69	12,20		
Insumo	00001091	SINAPI	ARMAÇAO VERTICAL COM HASTE E CONTRA-PINO, EM CHAPA DE ACO GALVANIZADO 3/16", COM 1 ESTRIBO E 1 ISOLADOR	Material	UN	1,0000000		46,70	46,70		
Insumo	00011267	SINAPI	ARRUELA LISA, REDONDA, DE LATAO POLIDO, DIAMETRO NOMINAL 5/8", DIAMETRO EXTERNO = 34 MM, DIAMETRO DO FURO = 17 MM, ESPESSURA = "2,5" MM	Material	UN	2,0000000		1,38	2,76		
Insumo	00039996	SINAPI	VERGALHAO ZINCADO ROSCA TOTAL, 1/4" (6,3 MM)	Material	M	0,1664000		3,78	0,62		
Insumo	00039997	SINAPI	PORCA ZINCADA, SEXTAVADA, DIAMETRO 1/4"	Material	UN	2,0000000		0,35	0,70		
				MO sem LS =>	9,56	LS =>	0,00	MO com LS =>	9,56		
				Valor do BDI =>	12,10			Valor com BDI =>	76,09		
						Quant. =>	2,0000000	Preço Total =>	152,18		
16.1.68	Código	Banco	Descrição	Tipo	Und	Quant.	Porcent.	Valor Unit	Total		
Composição	97359	SINAPI	QUADRO DE MEDIÇÃO GERAL DE ENERGIA COM 8 MEDIDORES - FORNECIMENTO E INSTALAÇÃO. AF_10/2020	INEL - INSTALAÇÃO ELÉTRICA/ELETRIFICAÇÃO E	UN	1,0000000		3.482,11	3.482,11		
Composição Auxiliar	88247	SINAPI	AUXILIAR DE ELETRICISTA COM ENCARGOS COMPLEMENTARES	SEDI - SERVIÇOS DIVERSOS	H	3,6602000		24,39	89,27		
Composição Auxiliar	88264	SINAPI	ELETRICISTA COM ENCARGOS COMPLEMENTARES	SEDI - SERVIÇOS DIVERSOS	H	3,6602000		32,69	119,65		
Insumo	00043090	SINAPI	CENTRO DE MEDICAO AGROPADA, EM POLICARBONATO / PVC, COM 8 MEDIDORES E PROTECAO GERAL (INCLUI BARRAMENTO, DISJUNTORES E ACESSORIOS DE FIXACAO) (PADRAO CONCESSIONARIA LOCAL)	Material	UN	1,0000000		3.273,19	3.273,19		
				MO sem LS =>	144,56	LS =>	0,00	MO com LS =>	144,56		
				Valor do BDI =>	658,81			Valor com BDI =>	4.140,92		
						Quant. =>	1,0000000	Preço Total =>	4.140,92		
16.1.69	Código	Banco	Descrição	Tipo	Und	Quant.	Porcent.	Valor Unit	Total		
Composição	061236	SBC	BARRAMENTO PENTE 12 POLOS BIFASICO 63A FORCELINE	INSTALACOES ELETRICAS - ELETRODUTOS	UN	1,0000000		37,11	37,11		
Insumo	088525	SBC	BARRAMENTO PENTE 12 POLOS BIFASICO 63A FORCELINE	Material	UN	1,0000000		18,19	18,19		
Insumo	099250	SBC	ELETRICISTA	Mão de Obra	H	0,5320000		21,79	11,59		
Insumo	099806	SBC	AJUDANTE DE ELETRICISTA	Mão de Obra	H	0,5320000		13,79	7,33		
				MO sem LS =>	18,92	LS =>	0,00	MO com LS =>	18,92		
				Valor do BDI =>	7,02			Valor com BDI =>	44,13		
						Quant. =>	1,0000000	Preço Total =>	44,13		
16.1.70	Código	Banco	Descrição	Tipo	Und	Quant.	Porcent.	Valor Unit	Total		
Composição	064500	SBC	BARRAMENTO BIFASICO 34 POLOS 100A COM NEUTRO E TERRA	INSTALACOES ELETRICAS - QUADROS	UN	1,0000000		264,79	264,79		
Insumo	017314	SBC	BARRAMENTO BIFASICO 34 POLOS 100A EHE	Material	UN	1,0000000		245,87	245,87		
Insumo	099250	SBC	ELETRICISTA	Mão de Obra	H	0,5320000		21,79	11,59		
Insumo	099806	SBC	AJUDANTE DE ELETRICISTA	Mão de Obra	H	0,5320000		13,79	7,33		
				MO sem LS =>	18,92	LS =>	0,00	MO com LS =>	18,92		
				Valor do BDI =>	50,09			Valor com BDI =>	314,88		
						Quant. =>	1,0000000	Preço Total =>	314,88		
16.1.71	Código	Banco	Descrição	Tipo	Und	Quant.	Porcent.	Valor Unit	Total		

Composição	062300	SBC	BARRAMENTO TRIFASICO PARA ATA 57 DISJUNTORES DIN STECK	INSTALACOES ELETRICAS - DUTOS E TOMADAS	UN	1,0000000		270,25	270,25
Insumo	007140	SBC	BARRAMENTO TRIFASICO PARA ALTA 57 DISJUNTORES DIN STECK	Material	UN	1,0000000		251,33	251,33
Insumo	099250	SBC	ELETRICISTA	Mão de Obra	H	0,5320000		21,79	11,59
Insumo	099806	SBC	AJUDANTE DE ELETRICISTA	Mão de Obra	H	0,5320000		13,79	7,33
				MO sem LS =>	18,92	LS =>	0,00	MO com LS =>	18,92
				Valor do BDI =>	51,13			Valor com BDI =>	321,38
						Quant. =>	2,00000000	Preço Total =>	642,76
16.2			ILUMINAÇÃO						27.175,26
16.2.1	Código	Banco	Descrição	Tipo	Und	Quant.	Porcent.	Valor Unit	Total
Composição	97607	SINAPI	LUMINÁRIA ARANDELA TIPO TARTARUGA, DE SOBREPOR, COM 1 LÂMPADA LED DE 6 W, SEM REATOR - FORNECIMENTO E INSTALAÇÃO. AF_02/2020	INEL - INSTALAÇÃO ELÉTRICA/ELETRIFICAÇÃO E ILUMINAÇÃO EXTERNA	UN	1,0000000		112,36	112,36
Composição Auxiliar	88247	SINAPI	AUXILIAR DE ELETRICISTA COM ENCARGOS COMPLEMENTARES	SEDI - SERVIÇOS DIVERSOS	H	0,2299000		24,39	5,60
Composição Auxiliar	88264	SINAPI	ELETRICISTA COM ENCARGOS COMPLEMENTARES	SEDI - SERVIÇOS DIVERSOS	H	0,5518000		32,69	18,03
Insumo	00038193	SINAPI	LAMPADA LED 6 W BIVOLT BRANCA, FORMATO TRADICIONAL (BASE E27)	Material	UN	1,0000000		4,36	4,36
Insumo	00038775	SINAPI	LUMINARIA TIPO TARTARUGA PARA AREA EXTERNA EM ALUMINIO, COM GRADE, PARA 1 LAMPADA, BASE E27, POTENCIA MAXIMA 40/60 W (NAO INCLUI LAMPADA)	Material	UN	1,0000000		84,37	84,37
				MO sem LS =>	16,76	LS =>	0,00	MO com LS =>	16,76
				Valor do BDI =>	21,25			Valor com BDI =>	133,61
						Quant. =>	18,00000000	Preço Total =>	2.404,98
16.2.2	Código	Banco	Descrição	Tipo	Und	Quant.	Porcent.	Valor Unit	Total
Composição	41.31.040	CPOS/CDH U	Luminária LED retangular de sobrepor com difusor translúcido, 4000 K, fluxo luminoso de 3690 a 4800 lm, potência de 35 W a 41 W	41,31	UN	1,0000000		325,16	325,16
Insumo	B.01.000.01011	CPOS/CDH U	Ajudante eletricista	Mão de Obra	H	0,4000000		21,43	8,57
Insumo	B.01.000.01011	CPOS/CDH U	Eletricista	Mão de Obra	H	0,4000000		31,24	12,49
Insumo	B.07.000.04950	CPOS/CDH U	Fita isolante de 20 mm, ref. 3M Scotch 33MR ou equivalente - uso especial	Material	UN	0,0100000		29,43	0,29
Insumo	P.15.000.034118	CPOS/CDH U	Luminária LED retangular, sobrepor, de 35 a 41W, 3690 a 4800 lm, 220V, temper. cor 4000K, difusor translúcido; ref. AL0756D.L102 da Ajalum, SM-755/2 LED LC da ARM, LHT42-S4000840 da Lumicenter ou equivalente	Material	UN	1,0000000		303,81	303,81
				MO sem LS =>	21,06	LS =>	0,00	MO com LS =>	21,06
				Valor do BDI =>	61,52			Valor com BDI =>	386,68
						Quant. =>	25,00000000	Preço Total =>	9.667,00
16.2.3	Código	Banco	Descrição	Tipo	Und	Quant.	Porcent.	Valor Unit	Total
Composição	060121	SBC	LUMINARIA DE EMBUTIR PLAFON 18W LED BRANCO FRIO 22,5x22,5	INSTALACOES ELETRICAS - LUMINARIAS	UN	1,0000000		58,50	58,50
Insumo	003420	SBC	FITA ISOLANTE HIGHLAND ADESIVA 19m x 20mm	Material	M	0,1000000		0,98	0,09
Insumo	050372	SBC	LUMINARIA DE EMBUTIR PLAFON 18W LED BRANCO FRIO 22,5x22,5	Material	UN	1,0000000		26,90	26,90
Insumo	099250	SBC	ELETRICISTA	Mão de Obra	H	0,8860000		21,79	19,30
Insumo	099806	SBC	AJUDANTE DE ELETRICISTA	Mão de Obra	H	0,8860000		13,79	12,21
				MO sem LS =>	31,51	LS =>	0,00	MO com LS =>	31,51
				Valor do BDI =>	11,06			Valor com BDI =>	69,56
						Quant. =>	10,00000000	Preço Total =>	695,60
16.2.4	Código	Banco	Descrição	Tipo	Und	Quant.	Porcent.	Valor Unit	Total
Composição	13158	ORSE	Luminária plafon (sobrepór) 40 x 40 - 36 W - 6000K - G- Light ou similar	Luminárias Internas	un	1,0000000		190,54	190,54
Composição Auxiliar	10549	ORSE	Encargos Complementares - Servente	Provisórios	h	0,5000000		3,79	1,89
Composição Auxiliar	10552	ORSE	Encargos Complementares - Eletricista	Provisórios	h	0,5000000		3,65	1,82
Insumo	00002436/SINA	ORSE	Eletricista (horista)	Mão de Obra	h	0,5000000		19,13	9,56
Insumo	00006111/SINA	ORSE	Servente de obras (horista)	Mão de Obra	h	0,5000000		13,65	6,82
Insumo	13947	ORSE	Luminária plafon (sobrepór) 40 x 40 - 36 W - 6000K - G- Light ou similar	Material	un	1,0000000		170,45	170,45
				MO sem LS =>	16,38	LS =>	0,00	MO com LS =>	16,38
				Valor do BDI =>	36,05			Valor com BDI =>	226,59
						Quant. =>	50,00000000	Preço Total =>	11.329,50
16.2.5	Código	Banco	Descrição	Tipo	Und	Quant.	Porcent.	Valor Unit	Total
Composição	060582	SBC	LUMINARIA COLUNA/PISO CUPULA REDONDA TECIDO, BASE/HASTE ACO	INSTALACOES ELETRICAS - LUMINARIAS	UN	1,0000000		431,41	431,41
Insumo	036540	SBC	LUMINARIA COLUNA/PISO CUPULA REDONDA TECIDO, BASE/HASTE ACO	Material	UN	1,0000000		399,90	399,90
Insumo	099250	SBC	ELETRICISTA	Mão de Obra	H	0,8860000		21,79	19,30
Insumo	099806	SBC	AJUDANTE DE ELETRICISTA	Mão de Obra	H	0,8860000		13,79	12,21
				MO sem LS =>	31,51	LS =>	0,00	MO com LS =>	31,51
				Valor do BDI =>	81,62			Valor com BDI =>	513,03
						Quant. =>	6,00000000	Preço Total =>	3.078,18
16.3			SPDA						34.730,73
16.3.1	Código	Banco	Descrição	Tipo	Und	Quant.	Porcent.	Valor Unit	Total
Composição	11273	ORSE	Caixa de equipotencialização em aço 200x200x90mm, para embutir com tampa, com9 terminais, ref:TEL-901 ou similar (SPDA)	Pontos de Suprimento de Energia Convencionais	un	1,0000000		385,66	385,66
Composição Auxiliar	10552	ORSE	Encargos Complementares - Eletricista	Provisórios	h	1,5000000		3,65	5,47
Insumo	00002436/SINA	ORSE	Eletricista (horista)	Mão de Obra	h	1,5000000		19,13	28,69
Insumo	12141	ORSE	Caixa de equipotencialização em aço 200x200x90mm, para embutir com tampa, com9 terminais, ref:TEL-901 ou similar (SPDA)	Material	un	1,0000000		351,50	351,50
				MO sem LS =>	28,69	LS =>	0,00	MO com LS =>	28,69
				Valor do BDI =>	72,96			Valor com BDI =>	458,62
						Quant. =>	1,00000000	Preço Total =>	458,62
16.3.2	Código	Banco	Descrição	Tipo	Und	Quant.	Porcent.	Valor Unit	Total

Composição	101801	SINAPI	CAIXA COM GRELHA RETANGULAR DE FERRO FUNDIDO, EM ALVENARIA COM BLOCOS DE CONCRETO, DIMENSÕES INTERNAS: 0,30 X 1,00 X 1,00. AF_12/2020	DROP - DRENAGEM/OBRAS DE CONTENÇÃO / POÇOS DE VISITA E CAIXAS	UN	1,0000000	1.135,99	1.135,99	
Composição Auxiliar	101616	SINAPI	PREPARO DE FUNDO DE VALA COM LARGURA MENOR QUE 1,5 M (ACERTO DO SOLO NATURAL). AF_08/2020	MOVT - MOVIMENTO DE TERRA	m²	0,7800000	7,15	5,57	
Composição Auxiliar	87316	SINAPI	ARGAMASSA TRAÇO 1:4 (EM VOLUME DE CIMENTO E AREIA GROSSA ÚMIDA) PARA CHAPISCO CONVENCIONAL, PREPARO MECÂNICO COM BETONEIRA 400 L. AF_08/2019	SEDI - SERVIÇOS DIVERSOS	m³	0,0288000	576,38	16,59	
Composição Auxiliar	88309	SINAPI	PEDREIRO COM ENCARGOS COMPLEMENTARES	SEDI - SERVIÇOS DIVERSOS	H	5,9623000	32,27	192,40	
Composição Auxiliar	88316	SINAPI	SERVEANTE COM ENCARGOS COMPLEMENTARES	SEDI - SERVIÇOS DIVERSOS	H	4,6847000	23,23	108,82	
Composição Auxiliar	88628	SINAPI	ARGAMASSA TRAÇO 1:3 (EM VOLUME DE CIMENTO E AREIA MÉDIA ÚMIDA), PREPARO MECÂNICO COM BETONEIRA 400 L. AF_08/2019	SEDI - SERVIÇOS DIVERSOS	m³	0,1363000	643,17	87,66	
Composição Auxiliar	89995	SINAPI	GRAUTEAMENTO DE CINTA SUPERIOR OU DE VERGA EM ALVENARIA ESTRUTURAL. AF_09/2021	FUES - FUNDAÇÕES E ESTRUTURAS	m³	0,0523000	1.111,89	58,15	
Composição Auxiliar	89998	SINAPI	ARMAÇÃO DE CINTA DE ALVENARIA ESTRUTURAL; DIÂMETRO DE 10,0 MM. AF_09/2021	FUES - FUNDAÇÕES E ESTRUTURAS	KG	2,0978000	9,79	20,53	
Composição Auxiliar	94970	SINAPI	CONCRETO FCK = 20MPa, TRAÇO 1:2,7:3 (EM MASSA SECA DE CIMENTO/ AREIA MÉDIA/ BRITA 1) - PREPARO MECÂNICO COM BETONEIRA 600 L. AF_05/2021	FUES - FUNDAÇÕES E ESTRUTURAS	m³	0,1140000	512,23	58,39	
Insumo	00000660	SINAPI	CANALETA DE CONCRETO 19 X 19 X 19 CM (CLASSE C - NBR 6136)	Material	UN	17,8500000	2,60	46,41	
Insumo	00002692	SINAPI	DESMOLDANTE PROTETOR PARA FORMAS DE MADEIRA, DE BASE OLEOSA EMULSIONADA EM AGUA	Material	L	0,0071000	6,71	0,04	
Insumo	00004491	SINAPI	PONTALETE "7,5 X 7,5" CM EM PINUS, MISTA OU EQUIVALENTE DA REGIAO - BRUTA	Material	M	0,1554000	9,74	1,51	
Insumo	00004517	SINAPI	SARRAFO "2,5 X 7,5" CM EM PINUS, MISTA OU EQUIVALENTE DA REGIAO - BRUTA	Material	M	0,1848000	3,41	0,63	
Insumo	00005069	SINAPI	PREGO DE ACO POLIDO COM CABECA 17 X 27 (2 1/2 X 11)	Material	KG	0,0164000	18,10	0,29	
Insumo	00006193	SINAPI	TABUA NAO APARELHADA "2,5 X 20" CM, EM MACARANDUBA/MASSARANDUBA, ANGELIM OU EQUIVALENTE DA REGIAO - BRUTA	Material	M	0,5796000	19,22	11,13	
Insumo	00011245	SINAPI	GRELHA FOFO SIMPLES COM REQUADRO, CARGA MAXIMA 12,5 T, "300 X 1000" MM, E= "15" MM, AREA ESTACIONAMENTO CARRO PASSEIO	Material	UN	1,0000000	422,60	422,60	
Insumo	00025067	SINAPI	BLOCO DE CONCRETO ESTRUTURAL 19 X 19 X 39 CM, FBK 4,5 MPA (NBR 6136)	Material	UN	25,1257000	4,19	105,27	
				MO sem LS =>	260,97	LS =>	0,00	MO com LS =>	260,97
				Valor do BDI =>	214,92			Valor com BDI =>	1.350,91
				Quant. =>	9,00000000	Preço Total =>	12.158,19		

16.3.3	Código	Banco	Descrição	Tipo	Und	Quant.	Porcent.	Valor Unit	Total
Composição	98111	SINAPI	CAIXA DE INSPEÇÃO PARA ATERRAMENTO, CIRCULAR, EM POLIETILENO, DIÂMETRO INTERNO = 0,3 M. AF_12/2020	INHI - INSTALAÇÕES HIDROS SANITÁRIAS	UN	1,0000000		43,34	43,34
Composição Auxiliar	101618	SINAPI	PREPARO DE FUNDO DE VALA COM LARGURA MENOR QUE 1,5 M, COM CAMADA DE AREIA, LANÇAMENTO MANUAL. AF_08/2020	MOVT - MOVIMENTO DE TERRA	m³	0,0141000		262,83	3,70
Composição Auxiliar	88309	SINAPI	PEDREIRO COM ENCARGOS COMPLEMENTARES	SEDI - SERVIÇOS DIVERSOS	H	0,1384000		32,27	4,46
Composição Auxiliar	88316	SINAPI	SERVEANTE COM ENCARGOS COMPLEMENTARES	SEDI - SERVIÇOS DIVERSOS	H	0,1088000		23,23	2,52
Insumo	00034643	SINAPI	CAIXA DE INSPECAO PARA ATERRAMENTO E PARA RAIOS, EM POLIPROPILENO, DIAMETRO = 300 MM X ALTURA = 400 MM	Material	UN	1,0000000		32,66	32,66
				MO sem LS =>	6,17	LS =>	0,00	MO com LS =>	6,17
				Valor do BDI =>	8,19			Valor com BDI =>	51,53
				Quant. =>	9,00000000	Preço Total =>	463,77		

16.3.4	Código	Banco	Descrição	Tipo	Und	Quant.	Porcent.	Valor Unit	Total
Composição	96986	SINAPI	HASTE DE ATERRAMENTO, DIÂMETRO 3/4", COM 3 METROS - FORNECIMENTO E INSTALAÇÃO. AF_08/2023	INEL - INSTALAÇÃO ELÉTRICA/ELETRIFICAÇÃO E	UN	1,0000000		132,14	132,14
Composição Auxiliar	88247	SINAPI	AUXILIAR DE ELETRICISTA COM ENCARGOS COMPLEMENTARES	SEDI - SERVIÇOS DIVERSOS	H	0,3882000		24,39	9,46
Composição Auxiliar	88264	SINAPI	ELETRICISTA COM ENCARGOS COMPLEMENTARES	SEDI - SERVIÇOS DIVERSOS	H	0,3882000		32,69	12,69
Insumo	00003378	SINAPI	HASTE DE ATERRAMENTO EM ACO COM 3,00 M DE COMPRIMENTO E DN = 3/4", REVESTIDA COM BAIXA CAMADA DE COBRE, SEM CONECTOR	Material	UN	1,0000000		109,99	109,99
				MO sem LS =>	15,32	LS =>	0,00	MO com LS =>	15,32
				Valor do BDI =>	25,00			Valor com BDI =>	157,14
				Quant. =>	9,00000000	Preço Total =>	1.414,26		

16.3.5	Código	Banco	Descrição	Tipo	Und	Quant.	Porcent.	Valor Unit	Total
Composição	96989	SINAPI	CAPTOR TIPO FRANKLIN PARA SPDA - FORNECIMENTO E INSTALAÇÃO. AF_08/2023	INEL - INSTALAÇÃO ELÉTRICA/ELETRIFICAÇÃO E	UN	1,0000000		134,68	134,68
Composição Auxiliar	88247	SINAPI	AUXILIAR DE ELETRICISTA COM ENCARGOS COMPLEMENTARES	SEDI - SERVIÇOS DIVERSOS	H	0,1346000		24,39	3,28
Composição Auxiliar	88264	SINAPI	ELETRICISTA COM ENCARGOS COMPLEMENTARES	SEDI - SERVIÇOS DIVERSOS	H	0,1346000		32,69	4,40
Insumo	00004274	SINAPI	PARA-RAIOS TIPO FRANKLIN 350 MM, EM LATAO CROMADO, DUAS DESCIDAS, PARA PROTECAO DE EDIFICACOES CONTRA DESCARGAS ATMOSFERICAS	Material	UN	1,0000000		127,00	127,00
				MO sem LS =>	5,30	LS =>	0,00	MO com LS =>	5,30
				Valor do BDI =>	25,48			Valor com BDI =>	160,16
				Quant. =>	1,00000000	Preço Total =>	160,16		

16.3.6	Código	Banco	Descrição	Tipo	Und	Quant.	Porcent.	Valor Unit	Total
Composição	96988	SINAPI	MASTRO 1 ½", COM 3 METROS, PARA SPDA - FORNECIMENTO E INSTALAÇÃO. AF_08/2023	INEL - INSTALAÇÃO ELÉTRICA/ELETRIFICAÇÃO E	UN	1,0000000		160,91	160,91
Composição Auxiliar	88247	SINAPI	AUXILIAR DE ELETRICISTA COM ENCARGOS COMPLEMENTARES	SEDI - SERVIÇOS DIVERSOS	H	0,1667000		24,39	4,06
Composição Auxiliar	88264	SINAPI	ELETRICISTA COM ENCARGOS COMPLEMENTARES	SEDI - SERVIÇOS DIVERSOS	H	0,1667000		32,69	5,44
Insumo	00041387	SINAPI	MASTRO SIMPLES GALVANIZADO DIAMETRO NOMINAL 1 1/2"	Material	M	3,0000000		50,47	151,41
				MO sem LS =>	6,58	LS =>	0,00	MO com LS =>	6,58
				Valor do BDI =>	30,44			Valor com BDI =>	191,35
				Quant. =>	2,00000000	Preço Total =>	382,70		

16.3.7	Código	Banco	Descrição	Tipo	Und	Quant.	Porcent.	Valor Unit	Total
Composição	104746	SINAPI	MINI CAPTOR PARA SPDA - FORNECIMENTO E INSTALAÇÃO. AF_08/2023	INEL - INSTALAÇÃO ELÉTRICA/ELETRIFICAÇÃO E	UN	1,0000000		27,38	27,38
Composição Auxiliar	88247	SINAPI	AUXILIAR DE ELETRICISTA COM ENCARGOS COMPLEMENTARES	SEDI - SERVIÇOS DIVERSOS	H	0,1905000		24,39	4,64
Composição Auxiliar	88264	SINAPI	ELETRICISTA COM ENCARGOS COMPLEMENTARES	SEDI - SERVIÇOS DIVERSOS	H	0,1905000		32,69	6,22
Insumo	00007583	SINAPI	BUCHA DE NYLON SEM ABA S8, COM PARAFUSO DE 4,80 X 50 MM EM ACO ZINCADO COM ROSCA SOBERBA, CABECA CHATA E FENDA PHILLIPS	Material	UN	2,0000000		0,41	0,82
Insumo	00011267	SINAPI	ARRUELA LISA, REDONDA, DE LATAO POLIDO, DIAMETRO NOMINAL 5/8", DIAMETRO EXTERNO = 34 MM, DIAMETRO DO FURO = 17 MM, ESPESSURA = "2,5" MM	Material	UN	2,0000000		1,38	2,76
Insumo	00041426	SINAPI	MINICAPTOR, EM ACO GALVANIZADO A FOGO, FIXACAO HORIZONTAL DE 2 FUROS, SEM BANDEIRA, H=600 MM X DN=10 MM	Material	UN	1,0000000		12,94	12,94



				MO sem LS => Valor do BDI =>	7,52 5,18	LS =>	0,00 Valor com BDI =>	MO com LS => 7,52 32,56		
						Quant. =>	24,0000000	Preço Total =>	781,44	
16.3.8	Código	Banco	Descrição	Tipo	Und	Quant.	Porcent.	Valor Unit	Total	
Composição	96987	SINAPI	BASE METÁLICA PARA MASTRO 1 ½" PARA SPDA - FORNECIMENTO E INSTALAÇÃO. AF_08/2023	INEL - INSTALAÇÃO ELÉTRICA/ELETRIFICAÇÃO E	UN	1,0000000		126,61	126,61	
Composição Auxiliar	88247	SINAPI	AUXILIAR DE ELETRICISTA COM ENCARGOS COMPLEMENTARES	SEDI - SERVIÇOS DIVERSOS	H	1,1811000		24,39	28,80	
Composição Auxiliar	88264	SINAPI	ELETRICISTA COM ENCARGOS COMPLEMENTARES	SEDI - SERVIÇOS DIVERSOS	H	1,1811000		32,69	38,61	
Insumo	00007568	SINAPI	BUCHA DE NYLON SEM ABA S10, COM PARAFUSO DE 6,10 X 65 MM EM AÇO ZINCADO COM ROSCA SOBERBA, CABECA CHATA E FENDA PHILLIPS	Material	UN	4,0000000		0,61	2,44	
Insumo	00011267	SINAPI	ARRUELA LISA, REDONDA, DE LATÃO POLIDO, DIAMETRO NOMINAL 5/8", DIAMETRO EXTERNO = 34 MM, DIAMETRO DO FURO = 17 MM, ESPESSURA = "2,5" MM	Material	UN	4,0000000		1,38	5,52	
Insumo	00038060	SINAPI	BASE PARA MASTRO DE PARA-RAIOS DIAMETRO NOMINAL 1 1/2"	Material	UN	1,0000000		51,24	51,24	
				MO sem LS => Valor do BDI =>	46,64 23,95	LS =>	0,00 Valor com BDI =>	46,64 150,56		
						Quant. =>	1,0000000	Preço Total =>	150,56	
16.3.9	Código	Banco	Descrição	Tipo	Und	Quant.	Porcent.	Valor Unit	Total	
Composição	101663	SINAPI	ABRACADEIRA DE FIXAÇÃO DE BRAÇOS DE LUMINÁRIAS DE 2" - FORNECIMENTO E INSTALAÇÃO. AF_08/2020	INEL - INSTALAÇÃO ELÉTRICA/ELETRIFICAÇÃO E	UN	1,0000000		29,92	29,92	
Composição Auxiliar	88247	SINAPI	AUXILIAR DE ELETRICISTA COM ENCARGOS COMPLEMENTARES	SEDI - SERVIÇOS DIVERSOS	H	0,3675000		24,39	8,96	
Composição Auxiliar	88264	SINAPI	ELETRICISTA COM ENCARGOS COMPLEMENTARES	SEDI - SERVIÇOS DIVERSOS	H	0,3675000		32,69	12,01	
Insumo	00011927	SINAPI	ABRACADEIRA, GALVANIZADA/ZINCADA, ROSCA SEM FIM, PARAFUSO INOX, LARGURA FITA "12,6 A "14 MM, D = 2" A 2 1/2"	Material	UN	1,0000000		8,95	8,95	
				MO sem LS => Valor do BDI =>	14,51 5,66	LS =>	0,00 Valor com BDI =>	14,51 35,58		
						Quant. =>	1,0000000	Preço Total =>	35,58	
16.3.10	Código	Banco	Descrição	Tipo	Und	Quant.	Porcent.	Valor Unit	Total	
Composição	078206	SBC	CABO DE COBRE NU MEIO DURO 7 FIOS 35mm2	ATERRAMENTO	M	1,0000000		34,81	34,81	
Insumo	012620	SBC	CABO DE COBRE NU MEIO DURO 7 FIOS 35mm2	Material	M	1,0000000		33,72	33,72	
Insumo	099250	SBC	ELETRICISTA	Mão de Obra	H	0,0310000		21,79	0,67	
Insumo	099806	SBC	AJUDANTE DE ELETRICISTA	Mão de Obra	H	0,0310000		13,79	0,42	
				MO sem LS => Valor do BDI =>	1,09 6,58	LS =>	0,00 Valor com BDI =>	1,09 41,39		
						Quant. =>	265,0000000	Preço Total =>	10.968,35	
16.3.11	Código	Banco	Descrição	Tipo	Und	Quant.	Porcent.	Valor Unit	Total	
Composição	078212	SBC	CABO DE COBRE NU MEIO DURO 7 FIOS 50mm2	ATERRAMENTO	M	1,0000000		49,12	49,12	
Insumo	012621	SBC	CABO DE COBRE NU MEIO DURO 7 FIOS 50mm2	Material	M	1,0000000		48,03	48,03	
Insumo	099250	SBC	ELETRICISTA	Mão de Obra	H	0,0310000		21,79	0,67	
Insumo	099806	SBC	AJUDANTE DE ELETRICISTA	Mão de Obra	H	0,0310000		13,79	0,42	
				MO sem LS => Valor do BDI =>	1,09 9,29	LS =>	0,00 Valor com BDI =>	1,09 58,41		
						Quant. =>	120,0000000	Preço Total =>	7.009,20	
16.3.12	Código	Banco	Descrição	Tipo	Und	Quant.	Porcent.	Valor Unit	Total	
Composição	96984	SINAPI	ELETRODUTO PVC RÍGIDO, DIÂMETRO 40MM, COM 3 METROS, PARA SPDA - FORNECIMENTO E INSTALAÇÃO. AF_08/2023	INEL - INSTALAÇÃO ELÉTRICA/ELETRIFICAÇÃO E ILUMINAÇÃO EXTERNA	UN	1,0000000		59,39	59,39	
Composição Auxiliar	88247	SINAPI	AUXILIAR DE ELETRICISTA COM ENCARGOS COMPLEMENTARES	SEDI - SERVIÇOS DIVERSOS	H	0,7453000		24,39	18,17	
Composição Auxiliar	88264	SINAPI	ELETRICISTA COM ENCARGOS COMPLEMENTARES	SEDI - SERVIÇOS DIVERSOS	H	0,7453000		32,69	24,36	
Insumo	00012070	SINAPI	ELETRODUTO DE PVC RÍGIDO SOLDÁVEL, CLASSE B, DE 40 MM	Material	M	3,0000000		5,62	16,86	
				MO sem LS => Valor do BDI =>	29,43 11,23	LS =>	0,00 Valor com BDI =>	29,43 70,62		
						Quant. =>	10,0000000	Preço Total =>	706,20	
16.3.13	Código	Banco	Descrição	Tipo	Und	Quant.	Porcent.	Valor Unit	Total	
Composição	101548	SINAPI	ISOLADOR, TIPO ROLDANA, PARA BAIXA TENSÃO - FORNECIMENTO E INSTALAÇÃO. AF_07/2020	INEL - INSTALAÇÃO ELÉTRICA/ELETRIFICAÇÃO E	UN	1,0000000		7,02	7,02	
Composição Auxiliar	88247	SINAPI	AUXILIAR DE ELETRICISTA COM ENCARGOS COMPLEMENTARES	SEDI - SERVIÇOS DIVERSOS	H	0,0068771		24,39	0,16	
Composição Auxiliar	88264	SINAPI	ELETRICISTA COM ENCARGOS COMPLEMENTARES	SEDI - SERVIÇOS DIVERSOS	H	0,0619000		32,69	2,02	
Insumo	00003398	SINAPI	ISOLADOR DE PORCELANA, TIPO ROLDANA, DIMENSOES DE "72" X "72" MM, PARA USO EM BAIXA TENSÃO	Material	UN	1,0000000		4,84	4,84	
				MO sem LS => Valor do BDI =>	1,57 1,32	LS =>	0,00 Valor com BDI =>	1,57 8,34		
						Quant. =>	5,0000000	Preço Total =>	41,70	
17			CLIMATIZAÇÃO							105.874,74
17.1			INFRAESTRUTURA							76.707,36
17.1.1	Código	Banco	Descrição	Tipo	Und	Quant.	Porcent.	Valor Unit	Total	
Composição	97331	SINAPI	TUBO EM COBRE FLEXÍVEL, DN 1/4", COM ISOLAMENTO, INSTALADO EM RAMAL DE ALIMENTAÇÃO DE AR CONDICIONADO COM CONDENSADORA CENTRAL - FORNECIMENTO E INSTALAÇÃO. AF_12/2015	INHI - INSTALAÇÕES HIDROS SANITÁRIAS	M	1,0000000		27,60	27,60	
Composição Auxiliar	88248	SINAPI	AUXILIAR DE ENCANADOR OU BOMBEIRO HIDRÁULICO COM ENCARGOS COMPLEMENTARES	SEDI - SERVIÇOS DIVERSOS	H	0,0590000		23,37	1,37	
Composição Auxiliar	88267	SINAPI	ENCANADOR OU BOMBEIRO HIDRÁULICO COM ENCARGOS COMPLEMENTARES	SEDI - SERVIÇOS DIVERSOS	H	0,0590000		31,50	1,85	
Insumo	00039662	SINAPI	TUBO DE COBRE FLEXIVEL, D = 1/4 ", E = 0,79 MM, PARA AR-CONDICIONADO/ INSTALACOES GAS RESIDENCIAIS E COMERCIAIS	Material	M	1,0211000		18,36	18,74	
Insumo	00039738	SINAPI	TUBO DE BORRACHA ELASTOMERICA FLEXIVEL, PRETA, PARA ISOLAMENTO TERMICO DE TUBULACAO, DN 1/4" (6 MM), E= 9 MM, COEFICIENTE DE CONDUTIVIDADE TERMICA 0,036W/MK, VAPOR DE AGUA MAIOR OU IGUAL A 10.000	Material	M	1,0211000		5,53	5,64	
				MO sem LS => Valor do BDI =>	2,28 5,22	LS =>	0,00 Valor com BDI =>	2,28 32,82		

						Quant. =>	98,00000000	Preço Total =>	3.216,36	
17.1.2	Código	Banco	Descrição	Tipo	Und	Quant.	Porcent.	Valor Unit	Total	
Composição	103290	SINAPI	TUBO EM COBRE FLEXÍVEL, DN 3/8", COM ISOLAMENTO, INSTALADO EM FORRO, PARA RAMAL DE ALIMENTAÇÃO DE AR CONDICIONADO, INCLUSO FIXADOR. AF_11/2021_PA	INES - INSTALAÇÕES ESPECIAIS	M	1,00000000		51,01	51,01	
Composição Auxiliar	91166	SINAPI	FIXAÇÃO DE TUBOS HORIZONTAIS DE PEX OU MULTICAMADAS, DIÂMETROS IGUAIS OU INFERIORES A 40 MM, COM ABRAÇADEIRA PLÁSTICA FIXADA EM LAJE. AF_09/2023_PE	INHI - INSTALAÇÕES HIDROS SANITÁRIAS	M	1,00000000		4,42	4,42	
Composição Auxiliar	97332	SINAPI	TUBO EM COBRE FLEXÍVEL, DN 3/8", COM ISOLAMENTO, INSTALADO EM RAMAL DE ALIMENTAÇÃO DE AR CONDICIONADO COM CONDENSADORA CENTRAL - FORNECIMENTO E INSTALAÇÃO. AF_12/2015	INHI - INSTALAÇÕES HIDROS SANITÁRIAS	M	1,00000000		46,59	46,59	
				MO sem LS =>	4,03	LS =>	0,00	MO com LS =>	4,03	
				Valor do BDI =>	9,65		Valor com BDI =>	60,66		
				Quant. =>	22,00000000	Preço Total =>	1.334,52			
17.1.3	Código	Banco	Descrição	Tipo	Und	Quant.	Porcent.	Valor Unit	Total	
Composição	103291	SINAPI	TUBO EM COBRE FLEXÍVEL, DN 1/2", COM ISOLAMENTO, INSTALADO EM FORRO, PARA RAMAL DE ALIMENTAÇÃO DE AR CONDICIONADO, INCLUSO FIXADOR. AF_11/2021_PA	INES - INSTALAÇÕES ESPECIAIS	M	1,00000000		63,02	63,02	
Composição Auxiliar	91166	SINAPI	FIXAÇÃO DE TUBOS HORIZONTAIS DE PEX OU MULTICAMADAS, DIÂMETROS IGUAIS OU INFERIORES A 40 MM, COM ABRAÇADEIRA PLÁSTICA FIXADA EM LAJE. AF_09/2023_PE	INHI - INSTALAÇÕES HIDROS SANITÁRIAS	M	1,00000000		4,42	4,42	
Composição Auxiliar	97333	SINAPI	TUBO EM COBRE FLEXÍVEL, DN 1/2", COM ISOLAMENTO, INSTALADO EM RAMAL DE ALIMENTAÇÃO DE AR CONDICIONADO COM CONDENSADORA CENTRAL - FORNECIMENTO E INSTALAÇÃO. AF_12/2015	INHI - INSTALAÇÕES HIDROS SANITÁRIAS	M	1,00000000		58,60	58,60	
				MO sem LS =>	4,26	LS =>	0,00	MO com LS =>	4,26	
				Valor do BDI =>	11,92		Valor com BDI =>	74,94		
				Quant. =>	84,00000000	Preço Total =>	6.294,96			
17.1.4	Código	Banco	Descrição	Tipo	Und	Quant.	Porcent.	Valor Unit	Total	
Composição	97330	SINAPI	TUBO EM COBRE FLEXÍVEL, DN 5/8", COM ISOLAMENTO, INSTALADO EM RAMAL DE ALIMENTAÇÃO DE AR CONDICIONADO COM CONDENSADORA INDIVIDUAL - FORNECIMENTO E INSTALAÇÃO. AF_12/2015	INHI - INSTALAÇÕES HIDROS SANITÁRIAS	M	1,00000000		70,81	70,81	
Composição Auxiliar	88248	SINAPI	AUXILIAR DE ENCANADOR OU BOMBEIRO HIDRÁULICO COM ENCARGOS COMPLEMENTARES	SEDI - SERVIÇOS DIVERSOS	H	0,06400000		23,37	1,49	
Composição Auxiliar	88267	SINAPI	ENCANADOR OU BOMBEIRO HIDRÁULICO COM ENCARGOS COMPLEMENTARES	SEDI - SERVIÇOS DIVERSOS	H	0,06400000		31,50	2,01	
Insumo	00039665	SINAPI	TUBO DE COBRE FLEXIVEL, D = 5/8 ", E = 0,79 MM, PARA AR-CONDICIONADO/ INSTALACOES GAS RESIDENCIAIS E COMERCIAIS	Material	M	1,02110000		47,65	48,65	
Insumo	00039853	SINAPI	TUBO DE BORRACHA ELASTOMERICA FLEXIVEL, PRETA, PARA ISOLAMENTO TERMICO DE TUBULACAO, DN 5/8" (15 MM), E= 19 MM, COEFICIENTE DE CONDUTIVIDADE TERMICA 0,036W/MK, VAPOR DE AGUA MAIOR OU IGUAL A 10.000	Material	M	1,02110000		18,28	18,66	
				MO sem LS =>	2,46	LS =>	0,00	MO com LS =>	2,46	
				Valor do BDI =>	13,39		Valor com BDI =>	84,20		
				Quant. =>	8,00000000	Preço Total =>	673,60			
17.1.5	Código	Banco	Descrição	Tipo	Und	Quant.	Porcent.	Valor Unit	Total	
Composição	11412	ORSE	Cabo de cobre PP Cordplast 4 x 2,5 mm2, 450/750v - fornecimento e instalação	Pontos de Suprimento de Energia Convencionais	M	1,00000000		14,50	14,50	
Composição Auxiliar	10549	ORSE	Encargos Complementares - Servente	Provisórios	h	0,11000000		3,79	0,41	
Composição Auxiliar	10552	ORSE	Encargos Complementares - Eletricista	Provisórios	h	0,11000000		3,65	0,40	
Insumo	00002436/SINA	ORSE	Eletricista (horista)	Mão de Obra	h	0,11000000		19,13	2,10	
Insumo	00006111/SINA	ORSE	Servente de obras (horista)	Mão de Obra	h	0,11000000		13,65	1,50	
Insumo	3162	ORSE	Cabo de cobre PP Cordplast 4 x 2,5 mm2, 450/750v	Material	m	1,02000000		9,90	10,09	
				MO sem LS =>	3,60	LS =>	0,00	MO com LS =>	3,60	
				Valor do BDI =>	2,74		Valor com BDI =>	17,24		
				Quant. =>	128,00000000	Preço Total =>	2.206,72			
17.1.6	Código	Banco	Descrição	Tipo	Und	Quant.	Porcent.	Valor Unit	Total	
Composição	200065	SBC	CAIXA PARA ENCAIXE E INSTALACAO APARELHO AR CONDICIONADO	ELEMENTOS DECORATIVOS	UN	1,00000000		485,54	485,54	
Insumo	001349	SBC	ALIZAR/MOLDURA MADEIRA DE LEI 1,5x4,5cm PARA PINTURA	Material	M	3,16000000		10,15	32,07	
Insumo	001450	SBC	PREGO FERRO GALVANIZADO 16x24 (285 un/kg)	Material	KG	0,06000000		23,69	1,42	
Insumo	006328	SBC	TABUA DE MADEIRA PARA PISO, CUMARUIPE CHAMPANHE OU EQUIVALENTE 10x2cm	Material	m²	1,46000000		279,00	407,34	
Insumo	099360	SBC	CARPINTEIRO DE ESQUADRIA	Mão de Obra	H	1,33700000		21,79	29,13	
Insumo	099449	SBC	AJUDANTE DE CARPINTEIRO	Mão de Obra	H	1,13000000		13,79	15,58	
				MO sem LS =>	44,71	LS =>	0,00	MO com LS =>	44,71	
				Valor do BDI =>	91,86		Valor com BDI =>	577,40		
				Quant. =>	16,00000000	Preço Total =>	9.238,40			
17.1.7	Código	Banco	Descrição	Tipo	Und	Quant.	Porcent.	Valor Unit	Total	
Composição	15.005.0280-0	EMOP	DUTO PARA EXAUSTAO DE AR/VENTILACAO,CHAVETADO EM CHAPA DE AC O GALVANIZADO,NAS DIVERSAS BITOLAS,CONFORME ABNT NBR 16401,I NCLUSIVE SUPORTES PINTADOS,GRELHAS,DIFUSORES EM ALUMINIO EXT RUDADO E DEMAIS ITENS NECESSARIOS.FORNECIMENTO E COLOCACAO	15	KG	1,00000000		64,33	64,33	
Insumo	00011	EMOP	CANTONEIRA DE ACO DOCE, P/SERRALHERIA, P RECO DE REVENDEDOR, DE 5/8"X1/8" ATE 1.1 /2"X1/8"	Material	KG	0,02500000	3,00000000	8,23	0,21	
Insumo	01921	EMOP	MAO-DE-OBRA DE AJUDANTE DE CONSTRUCAO CI VIL, INCLUSIVE ENCARGOS SOCIAIS	Mão de Obra	H	0,50000000	3,00000000	20,19	10,39	
Insumo	01966	EMOP	MAO-DE-OBRA DE PINTOR, INCLUSIVE ENCARGO S SOCIAIS	Mão de Obra	H	0,10000000	3,00000000	27,92	2,87	
Insumo	05567	EMOP	FINCAPINO C-22, LONGO, EM CAIXAS 100 PEC AS	Material	UN	0,00350000	3,00000000	94,20	0,33	
Insumo	06913	EMOP	MAO-DE-OBRA DE SERRALHEIRO DA CONSTRUCAO CIVIL, INCLUSIVE ENCARGOS SOCIAIS	Mão de Obra	H	0,50000000	3,00000000	30,07	15,48	
Insumo	07231	EMOP	CHAPA DE ACO CARBONO, GALVANIZADA, PARA USOS GERAIS, TAMANHO PADRAO, PRECO DE RE VENDEDOR, COM ESPESURA DE 1,25MM	Material	KG	1,00000000	3,00000000	10,73	11,05	
Insumo	14288	EMOP	DIFUSOR QUADRADO EM ALUMINIO EXTRUDADO 1 5" X 15", TROPICAL OU SIMILAR	Material	UN	0,06000000	3,00000000	315,21	19,47	
Insumo	14289	EMOP	GRELHA RETANGULAR DE SIMPLES DEFLEXAO, A LETAS VERTICAIS, EM ALUMINIO EXTRUDADO 4 00X150MM, TROPICAL OU SIMILAR	Material	UN	0,04000000	3,00000000	110,13	4,53	
				MO sem LS =>	28,74	LS =>	0,00	MO com LS =>	28,74	
				Valor do BDI =>	12,17		Valor com BDI =>	76,50		
				Quant. =>	636,00000000	Preço Total =>	48.654,00			

17.1.8	Código	Banco	Descrição	Tipo	Und	Quant.	Porcent.	Valor Unit	Total
Composição	070665	SBC	DUTO FLEXIVEL DE ALUMINIO C/ ISOLAM. TERM.LA VIDRO 150MM 6"	INSTALACOES MECANICAS - AR CONDICIONADO	M	1,0000000		35,33	35,33
Insumo	036512	SBC	DUTO FLEXIVEL ALUMINIO COM ISOLAMENTO TERMICO 25MM LA VIDRO 6" 161mm	Material	M	1,0500000		21,66	22,74
Insumo	099065	SBC	AJUDANTE DE ESPECIALIZADO - DUTEIRO	Mão de Obra	H	0,3540000		13,79	4,88
Insumo	099715	SBC	DUTEIRO - MONTADOR	Mão de Obra	H	0,3540000		21,79	7,71
				MO sem LS => 12,59 Valor do BDI => 6,68	LS =>	0,00 Valor com BDI =>	MO com LS =>	12,59 42,01	
					Quant. =>	24,0000000	Preço Total =>	1.008,24	
17.1.9	Código	Banco	Descrição	Tipo	Und	Quant.	Porcent.	Valor Unit	Total
Composição	070660	SBC	DUTO FLEXIVEL DE ALUMINIO C/ ISOLAM. TERM.LA VIDRO 100MM 4"	INSTALACOES MECANICAS - AR CONDICIONADO	M	1,0000000		26,75	26,75
Insumo	036510	SBC	DUTO FLEXIVEL ALUMINIO COM ISOLAMENTO TERMICO 25MM LA VIDRO 4" 109mm	Material	M	1,0500000		13,49	14,16
Insumo	099065	SBC	AJUDANTE DE ESPECIALIZADO - DUTEIRO	Mão de Obra	H	0,3540000		13,79	4,88
Insumo	099715	SBC	DUTEIRO - MONTADOR	Mão de Obra	H	0,3540000		21,79	7,71
				MO sem LS => 12,59 Valor do BDI => 5,06	LS =>	0,00 Valor com BDI =>	MO com LS =>	12,59 31,81	
					Quant. =>	28,0000000	Preço Total =>	890,68	
17.1.10	Código	Banco	Descrição	Tipo	Und	Quant.	Porcent.	Valor Unit	Total
Composição	12498	ORSE	Barra roscada bicromatizada ø 3/8" x 3000mm	Interligações até Quadro Geral - Eletrodutos e Conexões	un	1,0000000		81,90	81,90
Composição Auxiliar	10549	ORSE	Encargos Complementares - Servente	Provisórios	h	0,4000000		3,79	1,51
Composição Auxiliar	10552	ORSE	Encargos Complementares - Eletricista	Provisórios	h	0,4000000		3,65	1,46
Insumo	00002436/SINA	ORSE	Eletricista (horista)	Mão de Obra	h	0,4000000		19,13	7,65
Insumo	00006111/SINA	ORSE	Servente de obras (horista)	Mão de Obra	h	0,4000000		13,65	5,46
Insumo	13326	ORSE	Barra roscada bicromatizada ø 3/8" x 3000mm	Material	un	1,0000000		65,82	65,82
				MO sem LS => 13,11 Valor do BDI => 15,49	LS =>	0,00 Valor com BDI =>	MO com LS =>	13,11 97,39	
					Quant. =>	25,3300000	Preço Total =>	2.466,88	
17.1.11	Código	Banco	Descrição	Tipo	Und	Quant.	Porcent.	Valor Unit	Total
Composição	721	ORSE	Fornecimento e instalação de porca sextavada 3/8" (ref vl 1.55 valemam ou similar)	Pontos de Suprimento de Lógica	un	1,0000000		2,22	2,22
Composição Auxiliar	10549	ORSE	Encargos Complementares - Servente	Provisórios	h	0,0500000		3,79	0,18
Composição Auxiliar	10552	ORSE	Encargos Complementares - Eletricista	Provisórios	h	0,0500000		3,65	0,18
Insumo	00002436/SINA	ORSE	Eletricista (horista)	Mão de Obra	h	0,0500000		19,13	0,95
Insumo	00004342/SINA	ORSE	Porca zincada, sextavada, diametro 3/8"	Material	un	1,0000000		0,23	0,23
Insumo	00006111/SINA	ORSE	Servente de obras (horista)	Mão de Obra	h	0,0500000		13,65	0,68
				MO sem LS => 1,63 Valor do BDI => 0,42	LS =>	0,00 Valor com BDI =>	MO com LS =>	1,63 2,64	
					Quant. =>	52,0000000	Preço Total =>	137,28	
17.1.12	Código	Banco	Descrição	Tipo	Und	Quant.	Porcent.	Valor Unit	Total
Composição	90460	SINAPI	SUPORTE PARA 2 TUBOS HORIZONTAIS, ESPAÇADO A CADA 56 CM, EM PERFILADO COM COMPRIMENTO DE 25 CM FIXADO EM LAJE, POR METRO DE TUBULAÇÃO FIXADA. AF_09/2023	INHI - INSTALAÇÕES HIDROS SANITÁRIAS	M	1,0000000		27,37	27,37
Composição Auxiliar	88248	SINAPI	AUXILIAR DE ENCANADOR OU BOMBEIRO HIDRÁULICO COM ENCARGOS COMPLEMENTARES	SEDI - SERVIÇOS DIVERSOS	H	0,0594000		23,37	1,38
Composição Auxiliar	88267	SINAPI	ENCANADOR OU BOMBEIRO HIDRÁULICO COM ENCARGOS COMPLEMENTARES	SEDI - SERVIÇOS DIVERSOS	H	0,2613000		31,50	8,23
Insumo	00011267	SINAPI	ARRUELA LISA, REDONDA, DE LATAO POLIDO, DIAMETRO NOMINAL 5/8", DIAMETRO EXTERNO = 34 MM, DIAMETRO DO FURO = 17 MM, ESPESSURA = "2,5" MM	Material	UN	5,6250000		1,38	7,76
Insumo	00011976	SINAPI	CHUMBADOR DE ACO ZINCADO, DIAMETRO 1/4" COM PARAFUSO 1/4" X 40 MM	Material	UN	1,7857000		1,39	2,48
Insumo	00039028	SINAPI	PERFILADO PERFURADO SIMPLES 38 X 38 MM, CHAPA 22	Material	M	0,2232000		9,85	2,19
Insumo	00039996	SINAPI	VERGALHAO ZINCADO ROSCA TOTAL, 1/4" (6,3 MM)	Material	M	0,8929000		3,78	3,37
Insumo	00039997	SINAPI	PORCA ZINCADA, SEXTAVADA, DIAMETRO 1/4"	Material	UN	5,6250000		0,35	1,96
				MO sem LS => 7,01 Valor do BDI => 5,17	LS =>	0,00 Valor com BDI =>	MO com LS =>	7,01 32,54	
					Quant. =>	18,0000000	Preço Total =>	585,72	
17.2			EQUIPAMENTOS						29.167,38
17.2.1	Código	Banco	Descrição	Tipo	Und	Quant.	Porcent.	Valor Unit	Total
Composição	070901	SBC	EXAUSTOR CENTRIFUGO SIROCO TRIFASICO EC5-TN-3	INSTALACOES MECANICAS - AR CONDICIONADO	UN	1,0000000		6.752,91	6.752,91
Insumo	036691	SBC	EXAUSTOR CENTRIFUGO SIROCO TRIFASICO EC5-TN-3 ARRANJO 4	Material	UN	1,0000000		6.655,50	6.655,50
Insumo	099022	SBC	MONTADOR	Mão de Obra	H	2,7380000		21,79	59,66
Insumo	099450	SBC	AJUDANTE ESPECIALIZADO	Mão de Obra	H	2,7380000		13,79	37,75
				MO sem LS => 97,41 Valor do BDI => 1.277,65	LS =>	0,00 Valor com BDI =>	MO com LS =>	97,41 8.030,56	
					Quant. =>	1,0000000	Preço Total =>	8.030,56	
17.2.2	Código	Banco	Descrição	Tipo	Und	Quant.	Porcent.	Valor Unit	Total
Composição	070904	SBC	EXAUSTOR CENTRIFUGO SIROCO TRIFASICO MOD: EC3-TN-1,5	INSTALACOES MECANICAS - AR CONDICIONADO	UN	1,0000000		5.278,70	5.278,70
Insumo	036694	SBC	EXAUSTOR CENTRIFUGO SIROCO TRIFASICO MOD: EC3-TN-1,5	Material	UN	1,0000000		5.175,00	5.175,00
Insumo	099022	SBC	MONTADOR	Mão de Obra	H	2,9150000		21,79	63,51
Insumo	099450	SBC	AJUDANTE ESPECIALIZADO	Mão de Obra	H	2,9150000		13,79	40,19
				MO sem LS => 103,70 Valor do BDI => 998,73	LS =>	0,00 Valor com BDI =>	MO com LS =>	103,70 6.277,43	
					Quant. =>	1,0000000	Preço Total =>	6.277,43	
17.2.3	Código	Banco	Descrição	Tipo	Und	Quant.	Porcent.	Valor Unit	Total
Composição	070216	SBC	CAIXA DE VENTILACAO PARA FORRO CAB-250 - 220V - S&P	INSTALACOES MECANICAS - AR CONDICIONADO	UN	1,0000000		4.087,91	4.087,91

Insumo	006442	SBC	CAIXA DE VENTILACAO PARA FORRO CAB-250 - 220V - S&P	Material	UN	1,0000000		3.902,00	3.902,00
Insumo	099303	SBC	AJUDANTE ESPECIALIZADO - MECANICO DE REFRIGERACAO	Mão de Obra	H	4,4300000		13,79	61,08
Insumo	099970	SBC	MECANICO DE REFRIGERACAO	Mão de Obra	H	4,4300000		28,18	124,83
				MO sem LS =>	185,91	LS =>	0,00	MO com LS =>	185,91
				Valor do BDI =>	773,43			Valor com BDI =>	4.861,34
						Quant. =>	3,0000000	Preço Total =>	14.584,02
17.2.4	Código	Banco	Descrição	Tipo	Und	Quant.	Porcent.	Valor Unit	Total
Composição	070205	SBC	EXAUSTOR AXIAL MULTIVAC MODELO MURO 150A	INSTALACOES MECANICAS - AR CONDICIONADO	UN	1,0000000		231,56	231,56
Insumo	060985	SBC	EXAUSTOR AXIAL MULTIVAC MODELO MURO 150A	Material	UN	1,0000000		194,39	194,39
Insumo	099303	SBC	AJUDANTE ESPECIALIZADO - MECANICO DE REFRIGERACAO	Mão de Obra	H	0,8860000		13,79	12,21
Insumo	099970	SBC	MECANICO DE REFRIGERACAO	Mão de Obra	H	0,8860000		28,18	24,96
				MO sem LS =>	37,17	LS =>	0,00	MO com LS =>	37,17
				Valor do BDI =>	43,81			Valor com BDI =>	275,37
						Quant. =>	1,0000000	Preço Total =>	275,37
18			DADOS E VOZ						8.023,11
18.1	Código	Banco	Descrição	Tipo	Und	Quant.	Porcent.	Valor Unit	Total
Composição	91940	SINAPI	CAIXA RETANGULAR 4" X 2" MÉDIA (1,30 M DO PISO), PVC, INSTALADA EM PAREDE - FORNECIMENTO E INSTALAÇÃO. AF_03/2023	INEL - INSTALAÇÃO ELÉTRICA/ELETRIFICAÇÃO E ILUMINAÇÃO EXTERNA	UN	1,0000000		19,47	19,47
Composição Auxiliar	88247	SINAPI	AUXILIAR DE ELETRICISTA COM ENCARGOS COMPLEMENTARES	SEDI - SERVIÇOS DIVERSOS	H	0,2910000		24,39	7,09
Composição Auxiliar	88264	SINAPI	ELETRICISTA COM ENCARGOS COMPLEMENTARES	SEDI - SERVIÇOS DIVERSOS	H	0,2910000		32,69	9,51
Composição Auxiliar	88629	SINAPI	ARGAMASSA TRAÇO 1:3 (EM VOLUME DE CIMENTO E AREIA MÉDIA ÚMIDA), PREPARO MANUAL. AF_08/2019	SEDI - SERVIÇOS DIVERSOS	m³	0,0009000		703,14	0,63
Insumo	00001872	SINAPI	CAIXA DE PASSAGEM, EM PVC, DE 4" X 2", PARA ELETRODUTO FLEXIVEL CORRUGADO	Material	UN	1,0000000		2,24	2,24
				MO sem LS =>	11,59	LS =>	0,00	MO com LS =>	11,59
				Valor do BDI =>	3,68			Valor com BDI =>	23,15
						Quant. =>	28,0000000	Preço Total =>	648,20
18.2	Código	Banco	Descrição	Tipo	Und	Quant.	Porcent.	Valor Unit	Total
Composição	061462	SBC	CAIXA DE PASSAGEM DE ACO C/ TAMPA APARAFUSADA 302X302X120	INSTALACOES ELETRICAS - ELETRODUTOS	UN	1,0000000		201,92	201,92
Insumo	004948	SBC	CAIXA DE PASSAGEM CHAPA DE ACO DE EMBUTIR COM TAMPA APARAFUSADA 302x302x122 CEMAR	Material	UN	1,0000000		154,65	154,65
Insumo	099250	SBC	ELETRICISTA	Mão de Obra	H	1,3290000		21,79	28,95
Insumo	099806	SBC	AJUDANTE DE ELETRICISTA	Mão de Obra	H	1,3290000		13,79	18,32
				MO sem LS =>	47,27	LS =>	0,00	MO com LS =>	47,27
				Valor do BDI =>	38,20			Valor com BDI =>	240,12
						Quant. =>	4,0000000	Preço Total =>	960,48
18.3	Código	Banco	Descrição	Tipo	Und	Quant.	Porcent.	Valor Unit	Total
Composição	98307	SINAPI	TOMADA DE REDE RJ45 - FORNECIMENTO E INSTALAÇÃO. AF_11/2019	INES - INSTALAÇÕES ESPECIAIS	UN	1,0000000		38,01	38,01
Composição Auxiliar	88247	SINAPI	AUXILIAR DE ELETRICISTA COM ENCARGOS COMPLEMENTARES	SEDI - SERVIÇOS DIVERSOS	H	0,2062000		24,39	5,02
Composição Auxiliar	88264	SINAPI	ELETRICISTA COM ENCARGOS COMPLEMENTARES	SEDI - SERVIÇOS DIVERSOS	H	0,2062000		32,69	6,74
Insumo	00038083	SINAPI	TOMADA RJ45, 8 FIOS, CAT 5E, CONJUNTO MONTADO PARA EMBUTIR 4" X 2" (PLACA + SUPORTE + MÓDULO)	Material	UN	1,0000000		26,25	26,25
				MO sem LS =>	8,13	LS =>	0,00	MO com LS =>	8,13
				Valor do BDI =>	7,19			Valor com BDI =>	45,20
						Quant. =>	18,0000000	Preço Total =>	813,60
18.4	Código	Banco	Descrição	Tipo	Und	Quant.	Porcent.	Valor Unit	Total
Composição	91837	SINAPI	ELETRODUTO FLEXÍVEL CORRUGADO REFORÇADO, PVC, DN 32 MM (1"), PARA CIRCUITOS TERMINAIS, INSTALADO EM FORRO - FORNECIMENTO E INSTALAÇÃO. AF_03/2023_PA	INEL - INSTALAÇÃO ELÉTRICA/ELETRIFICAÇÃO E ILUMINAÇÃO EXTERNA	M	1,0000000		25,30	25,30
Composição Auxiliar	88247	SINAPI	AUXILIAR DE ELETRICISTA COM ENCARGOS COMPLEMENTARES	SEDI - SERVIÇOS DIVERSOS	H	0,1050000		24,39	2,56
Composição Auxiliar	88264	SINAPI	ELETRICISTA COM ENCARGOS COMPLEMENTARES	SEDI - SERVIÇOS DIVERSOS	H	0,1050000		32,69	3,43
Composição Auxiliar	91170	SINAPI	FIXAÇÃO DE TUBOS HORIZONTAIS DE PVC ÁGUA, PVC ESGOTO, PVC ÁGUA PLUVIAL, CPVC, PPR, COBRE OU AÇO, DIÂMETROS MENORES OU IGUAIS A 40 MM, COM ABRAÇADEIRA METÁLICA RÍGIDA TIPO U PERFIL 1 1/4", FIXADA EM PERFILADO EM LAJE. AF_09/2023_PS	INHI - INSTALAÇÕES HIDROS SANITÁRIAS	M	1,0000000		11,71	11,71
Insumo	00039245	SINAPI	ELETRODUTO PVC FLEXIVEL CORRUGADO, REFORCADO, COR LARANJA, DE 32 MM, PARA LAJES E PISOS	Material	M	1,1000000		6,91	7,60
				MO sem LS =>	9,80	LS =>	0,00	MO com LS =>	9,80
				Valor do BDI =>	4,78			Valor com BDI =>	30,08
						Quant. =>	82,0000000	Preço Total =>	2.466,56
18.5	Código	Banco	Descrição	Tipo	Und	Quant.	Porcent.	Valor Unit	Total
Composição	91835	SINAPI	ELETRODUTO FLEXÍVEL CORRUGADO REFORÇADO, PVC, DN 25 MM (3/4"), PARA CIRCUITOS TERMINAIS, INSTALADO EM FORRO - FORNECIMENTO E INSTALAÇÃO. AF_03/2023_PA	INEL - INSTALAÇÃO ELÉTRICA/ELETRIFICAÇÃO E ILUMINAÇÃO EXTERNA	M	1,0000000		20,83	20,83
Composição Auxiliar	88247	SINAPI	AUXILIAR DE ELETRICISTA COM ENCARGOS COMPLEMENTARES	SEDI - SERVIÇOS DIVERSOS	H	0,0910000		24,39	2,21
Composição Auxiliar	88264	SINAPI	ELETRICISTA COM ENCARGOS COMPLEMENTARES	SEDI - SERVIÇOS DIVERSOS	H	0,0910000		32,69	2,97
Composição Auxiliar	91170	SINAPI	FIXAÇÃO DE TUBOS HORIZONTAIS DE PVC ÁGUA, PVC ESGOTO, PVC ÁGUA PLUVIAL, CPVC, PPR, COBRE OU AÇO, DIÂMETROS MENORES OU IGUAIS A 40 MM, COM ABRAÇADEIRA METÁLICA RÍGIDA TIPO U PERFIL 1 1/4", FIXADA EM PERFILADO EM LAJE. AF_09/2023_PS	INHI - INSTALAÇÕES HIDROS SANITÁRIAS	M	1,0000000		11,71	11,71
Insumo	00039244	SINAPI	ELETRODUTO PVC FLEXIVEL CORRUGADO, REFORCADO, COR LARANJA, DE 25 MM, PARA LAJES E PISOS	Material	M	1,1000000		3,59	3,94
				MO sem LS =>	9,25	LS =>	0,00	MO com LS =>	9,25
				Valor do BDI =>	3,94			Valor com BDI =>	24,77
						Quant. =>	55,7000000	Preço Total =>	1.379,68
18.6	Código	Banco	Descrição	Tipo	Und	Quant.	Porcent.	Valor Unit	Total
Composição	91865	SINAPI	ELETRODUTO RÍGIDO ROSCÁVEL, PVC, DN 40 MM (1 1/4"), PARA CIRCUITOS TERMINAIS, INSTALADO EM FORRO - FORNECIMENTO E INSTALAÇÃO. AF_03/2023	INEL - INSTALAÇÃO ELÉTRICA/ELETRIFICAÇÃO E ILUMINAÇÃO EXTERNA	M	1,0000000		18,71	18,71
Composição Auxiliar	88247	SINAPI	AUXILIAR DE ELETRICISTA COM ENCARGOS COMPLEMENTARES	SEDI - SERVIÇOS DIVERSOS	H	0,1620000		24,39	3,95
Composição Auxiliar	88264	SINAPI	ELETRICISTA COM ENCARGOS COMPLEMENTARES	SEDI - SERVIÇOS DIVERSOS	H	0,1620000		32,69	5,29

Insumo	00002684	SINAPI	ELETRODUTO DE PVC RIGIDO ROSCAVEL DE 1 1/4 ", SEM LUVA	Material	M	1,0170000		9,32	9,47
				MO sem LS =>	6,39	LS =>	0,00	MO com LS =>	6,39
				Valor do BDI =>	3,53			Valor com BDI =>	22,24
						Quant. =>	44,8000000	Preço Total =>	996,35
18.7	Código	Banco	Descrição	Tipo	Und	Quant.	Porcent.	Valor Unit	Total
Composição	93009	SINAPI	ELETRODUTO RÍGIDO ROSCÁVEL, PVC, DN 60 MM (2"), PARA REDE ENTERRADA DE DISTRIBUIÇÃO DE ENERGIA ELÉTRICA - FORNECIMENTO E INSTALAÇÃO. AF_12/2021	INEL - INSTALAÇÃO ELÉTRICA/ELETTRIFICAÇÃO E ILUMINAÇÃO EXTERNA	M	1,0000000		25,77	25,77
Composição Auxiliar	88247	SINAPI	AUXILIAR DE ELETRICISTA COM ENCARGOS COMPLEMENTARES	SEDI - SERVIÇOS DIVERSOS	H	0,1290000		24,39	3,14
Composição Auxiliar	88264	SINAPI	ELETRICISTA COM ENCARGOS COMPLEMENTARES	SEDI - SERVIÇOS DIVERSOS	H	0,1290000		32,69	4,21
Insumo	00002681	SINAPI	ELETRODUTO DE PVC RIGIDO ROSCAVEL DE 2 ", SEM LUVA	Material	M	1,1000000		16,75	18,42
				MO sem LS =>	5,09	LS =>	0,00	MO com LS =>	5,09
				Valor do BDI =>	4,87			Valor com BDI =>	30,64
						Quant. =>	16,0000000	Preço Total =>	490,24
18.8	Código	Banco	Descrição	Tipo	Und	Quant.	Porcent.	Valor Unit	Total
Composição	69.20.340	CPOS/CDH U	Tomada para TV, tipo pino Jack, com placa	69,2	UN	1,0000000		22,54	22,54
Insumo	B.01.000.01011	CPOS/CDH U	Ajudante eletricista	Mão de Obra	H	0,2000000		21,43	4,28
Insumo	B.01.000.01011	CPOS/CDH U	Eletricista	Mão de Obra	H	0,2000000		31,24	6,24
Insumo	P.13.000.04235 1	CPOS/CDH U	Tomada para TV, tipo pino Jack, com placa, ref. linha Trii da Tramontina, Simon, Pial Legrand, ou equivalente	Material	UN	1,0000000		12,02	12,02
				MO sem LS =>	10,52	LS =>	0,00	MO com LS =>	10,52
				Valor do BDI =>	4,26			Valor com BDI =>	26,80
						Quant. =>	10,0000000	Preço Total =>	268,00
19			GASES MEDICINAIS						15.173,85
19.1	Código	Banco	Descrição	Tipo	Und	Quant.	Porcent.	Valor Unit	Total
Composição	103835	SINAPI	TUBO EM COBRE RÍGIDO, DN 15 MM, CLASSE A, SEM ISOLAMENTO, INSTALADO EM RAMAL E SUB-RAMAL DE GÁS MEDICINAL - FORNECIMENTO E INSTALAÇÃO. AF_04/2022	INHI - INSTALAÇÕES HIDROS SANITÁRIAS	M	1,0000000		61,98	61,98
Composição Auxiliar	88248	SINAPI	AUXILIAR DE ENCANADOR OU BOMBEIRO HIDRÁULICO COM ENCARGOS COMPLEMENTARES	SEDI - SERVIÇOS DIVERSOS	H	0,2909000		23,37	6,79
Composição Auxiliar	88267	SINAPI	ENCANADOR OU BOMBEIRO HIDRÁULICO COM ENCARGOS COMPLEMENTARES	SEDI - SERVIÇOS DIVERSOS	H	0,2909000		31,50	9,16
Insumo	00039747	SINAPI	TUBO DE COBRE CLASSE "A", DN = 1/2" (15 MM), PARA INSTALACOES DE MEDIA PRESSAO PARA GASES COMBUSTIVEIS E MEDICINAIS	Material	M	1,0225000		45,02	46,03
				MO sem LS =>	11,23	LS =>	0,00	MO com LS =>	11,23
				Valor do BDI =>	11,72			Valor com BDI =>	73,70
						Quant. =>	100,0000000	Preço Total =>	7.370,00
19.2	Código	Banco	Descrição	Tipo	Und	Quant.	Porcent.	Valor Unit	Total
Composição	103865	SINAPI	TÊ EM COBRE, DN 15 MM, SEM ANEL DE SOLDA, INSTALADO EM RAMAL E SUB-RAMAL DE GÁS MEDICINAL - FORNECIMENTO E INSTALAÇÃO. AF_04/2022	INHI - INSTALAÇÕES HIDROS SANITÁRIAS	UN	1,0000000		24,80	24,80
Composição Auxiliar	88248	SINAPI	AUXILIAR DE ENCANADOR OU BOMBEIRO HIDRÁULICO COM ENCARGOS COMPLEMENTARES	SEDI - SERVIÇOS DIVERSOS	H	0,3047000		23,37	7,12
Composição Auxiliar	88267	SINAPI	ENCANADOR OU BOMBEIRO HIDRÁULICO COM ENCARGOS COMPLEMENTARES	SEDI - SERVIÇOS DIVERSOS	H	0,3047000		31,50	9,59
Insumo	00012732	SINAPI	SOLDA ESTANHO/COBRE PARA CONEXOES DE COBRE, FIO 2,5 MM, CARRETEL 500 GR (SEM CHUMBO)	Material	UN	0,0042000		274,94	1,15
Insumo	00012733	SINAPI	TE DE COBRE (REF 611) SEM ANEL DE SOLDA, BOLSA X BOLSA X BOLSA, 15 MM	Material	UN	1,0000000		6,64	6,64
Insumo	00038383	SINAPI	LIXA D'AGUA EM FOLHA, GRAO 100	Material	UN	0,1143000		2,19	0,25
Insumo	00039897	SINAPI	PASTA PARA SOLDA DE TUBOS E CONEXOES DE COBRE (EMBALAGEM COM 250 G)	Material	UN	0,0011000		50,40	0,05
				MO sem LS =>	11,76	LS =>	0,00	MO com LS =>	11,76
				Valor do BDI =>	4,69			Valor com BDI =>	29,49
						Quant. =>	10,0000000	Preço Total =>	294,90
19.3	Código	Banco	Descrição	Tipo	Und	Quant.	Porcent.	Valor Unit	Total
Composição	103838	SINAPI	COTOVELO EM COBRE, DN 15 MM, 90 GRAUS, SEM ANEL DE SOLDA, INSTALADO EM RAMAL E SUB-RAMAL DE GÁS MEDICINAL - FORNECIMENTO E INSTALAÇÃO. AF_04/2022	INHI - INSTALAÇÕES HIDROS SANITÁRIAS	UN	1,0000000		18,37	18,37
Composição Auxiliar	88248	SINAPI	AUXILIAR DE ENCANADOR OU BOMBEIRO HIDRÁULICO COM ENCARGOS COMPLEMENTARES	SEDI - SERVIÇOS DIVERSOS	H	0,2286000		23,37	5,34
Composição Auxiliar	88267	SINAPI	ENCANADOR OU BOMBEIRO HIDRÁULICO COM ENCARGOS COMPLEMENTARES	SEDI - SERVIÇOS DIVERSOS	H	0,2286000		31,50	7,20
Insumo	00012714	SINAPI	COTOVELO DE COBRE 90 GRAUS (REF 607) SEM ANEL DE SOLDA, BOLSA X BOLSA, 15 MM	Material	UN	1,0000000		4,88	4,88
Insumo	00012732	SINAPI	SOLDA ESTANHO/COBRE PARA CONEXOES DE COBRE, FIO 2,5 MM, CARRETEL 500 GR (SEM CHUMBO)	Material	UN	0,0028000		274,94	0,76
Insumo	00038383	SINAPI	LIXA D'AGUA EM FOLHA, GRAO 100	Material	UN	0,0762000		2,19	0,16
Insumo	00039897	SINAPI	PASTA PARA SOLDA DE TUBOS E CONEXOES DE COBRE (EMBALAGEM COM 250 G)	Material	UN	0,0007000		50,40	0,03
				MO sem LS =>	8,82	LS =>	0,00	MO com LS =>	8,82
				Valor do BDI =>	3,47			Valor com BDI =>	21,84
						Quant. =>	50,0000000	Preço Total =>	1.092,00
19.4	Código	Banco	Descrição	Tipo	Und	Quant.	Porcent.	Valor Unit	Total
Composição	103847	SINAPI	LUVA EM COBRE, DN 15 MM, SEM ANEL DE SOLDA, INSTALADO EM RAMAL E SUB-RAMAL DE GÁS MEDICINAL - FORNECIMENTO E INSTALAÇÃO. AF_04/2022	INHI - INSTALAÇÕES HIDROS SANITÁRIAS	UN	1,0000000		12,02	12,02
Composição Auxiliar	88248	SINAPI	AUXILIAR DE ENCANADOR OU BOMBEIRO HIDRÁULICO COM ENCARGOS COMPLEMENTARES	SEDI - SERVIÇOS DIVERSOS	H	0,1524000		23,37	3,56
Composição Auxiliar	88267	SINAPI	ENCANADOR OU BOMBEIRO HIDRÁULICO COM ENCARGOS COMPLEMENTARES	SEDI - SERVIÇOS DIVERSOS	H	0,1524000		31,50	4,80
Insumo	00012723	SINAPI	LUVA DE COBRE (REF 600) SEM ANEL DE SOLDA, BOLSA X BOLSA, 15 MM	Material	UN	1,0000000		2,71	2,71
Insumo	00012732	SINAPI	SOLDA ESTANHO/COBRE PARA CONEXOES DE COBRE, FIO 2,5 MM, CARRETEL 500 GR (SEM CHUMBO)	Material	UN	0,0028000		274,94	0,76
Insumo	00038383	SINAPI	LIXA D'AGUA EM FOLHA, GRAO 100	Material	UN	0,0762000		2,19	0,16
Insumo	00039897	SINAPI	PASTA PARA SOLDA DE TUBOS E CONEXOES DE COBRE (EMBALAGEM COM 250 G)	Material	UN	0,0007000		50,40	0,03
				MO sem LS =>	5,88	LS =>	0,00	MO com LS =>	5,88
				Valor do BDI =>	2,27			Valor com BDI =>	14,29
						Quant. =>	10,0000000	Preço Total =>	142,90
19.5	Código	Banco	Descrição	Tipo	Und	Quant.	Porcent.	Valor Unit	Total
Composição	00000017	Próprio	POSTO DE CONSUMO DE O2 OU AR VÁCUO OU N2O	SEDI - SERVIÇOS DIVERSOS	UN	1,0000000		181,86	181,86

Composição Auxiliar	88264	SINAPI	ELETRICISTA COM ENCARGOS COMPLEMENTARES	SEDI - SERVIÇOS DIVERSOS	H	0,2500000		32,69	8,17
Insumo	016202	SBC	TARUGO ACO INOX 5/8" (20cm)	Material	UN	1,0000000		79,00	79,00
Insumo	85001	SIURB	POSTO DE CONSUMO DE O2 OU AR OU VÁCUO OU N2O SOMENTE O APARELHO, SEM INSTALAÇÃO	Material	Un	1,0000000		94,69	94,69
				MO sem LS =>	5,97	LS =>	0,00	MO com LS =>	5,97
				Valor do BDI =>	34,40			Valor com BDI =>	216,26
				Quant. =>		8,0000000	Preço Total =>	1,730,08	
19.6	Código	Banco	Descrição	Tipo	Und	Quant.	Porcent.	Valor Unit	Total
Composição	8733	ORSE	Central manifold para cilindros 2 x 2 para oxigênio, ar comprimido e óxido nitroso com serpentina e sem válvula de alta pressão	Tubos e Conexões de Cobre Soldáveis e Roscáveis	un	1,0000000		1.309,53	1.309,53
Composição Auxiliar	10549	ORSE	Encargos Complementares - Servente	Provisórios	h	0,4000000		3,79	1,51
Composição Auxiliar	10554	ORSE	Encargos Complementares - Encanador	Provisórios	h	0,4000000		3,72	1,48
Insumo	00002696/SINA	ORSE	Encanador ou bombeiro hidraulico (horista)	Mão de Obra	h	0,4000000		19,11	7,64
Insumo	00006111/SINA	ORSE	Servente de obras (horista)	Mão de Obra	h	0,4000000		13,65	5,46
Insumo	8985	ORSE	Central manifold para cilindros 2 x 2 para oxigênio, ar comprimido e óxido nitroso com serpentina e sem válvula de alta pressão	Material	un	1,0000000		1.293,44	1.293,44
				MO sem LS =>	13,10	LS =>	0,00	MO com LS =>	13,10
				Valor do BDI =>	247,76			Valor com BDI =>	1.557,29
				Quant. =>		1,0000000	Preço Total =>	1.557,29	
19.7	Código	Banco	Descrição	Tipo	Und	Quant.	Porcent.	Valor Unit	Total
Composição	8732	ORSE	Central manifold para cilindros 1 x 1 para oxigênio, ar comprimido e óxido nitroso com serpentina e sem válvula de alta pressão	Tubos e Conexões de Cobre Soldáveis e Roscáveis	un	1,0000000		867,04	867,04
Composição Auxiliar	10549	ORSE	Encargos Complementares - Servente	Provisórios	h	0,3000000		3,79	1,13
Composição Auxiliar	10554	ORSE	Encargos Complementares - Encanador	Provisórios	h	0,3000000		3,72	1,11
Insumo	00002696/SINA	ORSE	Encanador ou bombeiro hidraulico (horista)	Mão de Obra	h	0,3000000		19,11	5,73
Insumo	00006111/SINA	ORSE	Servente de obras (horista)	Mão de Obra	h	0,3000000		13,65	4,09
Insumo	8507	ORSE	Central manifold para cilindros 1 x 1 para oxigênio, ar comprimido e óxido nitroso com serpentina e sem válvula de alta pressão	Material	un	1,0000000		854,98	854,98
				MO sem LS =>	9,82	LS =>	0,00	MO com LS =>	9,82
				Valor do BDI =>	164,04			Valor com BDI =>	1.031,08
				Quant. =>		1,0000000	Preço Total =>	1.031,08	
19.8	Código	Banco	Descrição	Tipo	Und	Quant.	Porcent.	Valor Unit	Total
Composição	97330	SINAPI	TUBO EM COBRE FLEXÍVEL, DN 5/8", COM ISOLAMENTO, INSTALADO EM RAMAL DE ALIMENTAÇÃO DE AR CONDICIONADO COM CONDENSADORA INDIVIDUAL - FORNECIMENTO E INSTALAÇÃO. AF_12/2015	INHI - INSTALAÇÕES HIDROS SANITÁRIAS	M	1,0000000		70,81	70,81
Composição Auxiliar	88248	SINAPI	AUXILIAR DE ENCANADOR OU BOMBEIRO HIDRÁULICO COM ENCARGOS COMPLEMENTARES	SEDI - SERVIÇOS DIVERSOS	H	0,0640000		23,37	1,49
Composição Auxiliar	88267	SINAPI	ENCANADOR OU BOMBEIRO HIDRÁULICO COM ENCARGOS COMPLEMENTARES	SEDI - SERVIÇOS DIVERSOS	H	0,0640000		31,50	2,01
Insumo	00039665	SINAPI	TUBO DE COBRE FLEXIVEL, D = 5/8", E = 0,79 MM, PARA AR-CONDICIONADO/ INSTALACOES GAS RESIDENCIAIS E COMERCIAIS	Material	M	1,0211000		47,65	48,65
Insumo	00039853	SINAPI	TUBO DE BORRACHA ELASTOMERICA FLEXIVEL, PRETA, PARA ISOLAMENTO TERMICO DE TUBULACAO, DN 5/8" (15 MM), E= 19 MM, COEFICIENTE DE CONDUTIVIDADE TERMICA 0,036W/MK, VAPOR DE AGUA MAIOR OU IGUAL A 10.000	Material	M	1,0211000		18,28	18,66
				MO sem LS =>	2,46	LS =>	0,00	MO com LS =>	2,46
				Valor do BDI =>	13,39			Valor com BDI =>	84,20
				Quant. =>		6,0000000	Preço Total =>	505,20	
19.9	Código	Banco	Descrição	Tipo	Und	Quant.	Porcent.	Valor Unit	Total
Composição	12313	ORSE	Corrente galvanizada	Diversos	m	1,0000000		24,71	24,71
Composição Auxiliar	10550	ORSE	Encargos Complementares - Pedreiro	Provisórios	h	0,3000000		3,66	1,09
Insumo	00004750/SINA	ORSE	Pedreiro (horista)	Mão de Obra	h	0,3000000		19,11	5,73
Insumo	4686	ORSE	Corrente em aço galvanizado, elo diam.: 6,4mm, dim.: 24mm x 42mm, peso 0,84 kg/m	Material	m	1,0000000		17,89	17,89
				MO sem LS =>	5,73	LS =>	0,00	MO com LS =>	5,73
				Valor do BDI =>	4,67			Valor com BDI =>	29,38
				Quant. =>		4,0000000	Preço Total =>	117,52	
19.10	Código	Banco	Descrição	Tipo	Und	Quant.	Porcent.	Valor Unit	Total
Composição	100862	SINAPI	SUPORTE MÃO FRANCESA EM ACO, ABAS IGUAIS 40 CM, CAPACIDADE MINIMA 70 KG, BRANCO - FORNECIMENTO E INSTALAÇÃO. AF_01/2020	INHI - INSTALAÇÕES HIDROS SANITÁRIAS	UN	1,0000000		43,32	43,32
Composição Auxiliar	88267	SINAPI	ENCANADOR OU BOMBEIRO HIDRÁULICO COM ENCARGOS COMPLEMENTARES	SEDI - SERVIÇOS DIVERSOS	H	0,4743000		31,50	14,94
Composição Auxiliar	88316	SINAPI	SERVENTE COM ENCARGOS COMPLEMENTARES	SEDI - SERVIÇOS DIVERSOS	H	0,1494000		23,23	3,47
Insumo	00007568	SINAPI	BUCHA DE NYLON SEM ABA S10, COM PARAFUSO DE 6,10 X 65 MM EM ACO ZINCADO COM ROSCA SOBERBA, CABECA CHATA E FENDA PHILLIPS	Material	UN	3,0000000		0,61	1,83
Insumo	00037591	SINAPI	SUPORTE MAO-FRANCESA EM ACO, ABAS IGUAIS 40 CM, CAPACIDADE MINIMA 70 KG, BRANCO	Material	UN	1,0000000		23,08	23,08
				MO sem LS =>	13,26	LS =>	0,00	MO com LS =>	13,26
				Valor do BDI =>	8,19			Valor com BDI =>	51,51
				Quant. =>		8,0000000	Preço Total =>	412,08	
19.11	Código	Banco	Descrição	Tipo	Und	Quant.	Porcent.	Valor Unit	Total
Composição	91179	SINAPI	FIXAÇÃO DE TUBOS HORIZONTAIS DE PVC ÁGUA/PVC ESGOTO/PVC PLUVIAL/CPVC/PPR/COBRE OU AÇO, DIÂMETROS MENORES OU IGUAIS A 40 MM, COM ABRACADEIRA METÁLICA RÍGIDA TIPO D COM PARAFUSO DE FIXAÇÃO 1 1/4", FIXADA DIRETAMENTE NA LAJE OU PAREDE. AF_09/2023	INHI - INSTALAÇÕES HIDROS SANITÁRIAS	M	1,0000000		19,36	19,36
Composição Auxiliar	88248	SINAPI	AUXILIAR DE ENCANADOR OU BOMBEIRO HIDRÁULICO COM ENCARGOS COMPLEMENTARES	SEDI - SERVIÇOS DIVERSOS	H	0,0632000		23,37	1,47
Composição Auxiliar	88267	SINAPI	ENCANADOR OU BOMBEIRO HIDRÁULICO COM ENCARGOS COMPLEMENTARES	SEDI - SERVIÇOS DIVERSOS	H	0,2780000		31,50	8,75
Insumo	00000395	SINAPI	ABRACADEIRA EM ACO PARA AMARRACAO DE ELETRODUTOS, TIPO D, COM 1 1/4" E PARAFUSO DE FIXACAO	Material	UN	1,7857000		4,36	7,78
Insumo	00004350	SINAPI	BUCHA DE NYLON, DIAMETRO DO FURO 8 MM, COMPRIMENTO 40 MM, COM PARAFUSO DE ROSCA SOBERBA, CABECA CHATA, FENDA SIMPLES, 4,8 X 50 MM	Material	UN	1,8750000		0,73	1,36
				MO sem LS =>	7,46	LS =>	0,00	MO com LS =>	7,46
				Valor do BDI =>	3,66			Valor com BDI =>	23,02

				Quant. =>	40,0000000	Preço Total =>	920,80		
20	URBANIZAÇÃO								5.580,24
20.1	PAVIMENTAÇÃO E ACESSIBILIDADE								2.466,87
20.1.1	Código	Banco	Descrição	Tipo	Und	Quant.	Porcent.	Valor Unit	Total
Composição	104658	SINAPI	PISO PODOTÁTIL DE ALERTA OU DIRECIONAL, DE CONCRETO, ASSENTADO SOBRE ARGAMASSA. AF_03/2024	PISO - PISOS	m²	1,0000000		142,18	142,18
Composição Auxiliar	88309	SINAPI	PEDREIRO COM ENCARGOS COMPLEMENTARES	SEDI - SERVIÇOS DIVERSOS	H	0,6390000		32,27	20,62
Composição Auxiliar	88316	SINAPI	SERVENTE COM ENCARGOS COMPLEMENTARES	SEDI - SERVIÇOS DIVERSOS	H	1,2790000		23,23	29,71
Insumo	00034353	SINAPI	ARGAMASSA COLANTE AC II	Material	KG	8,6200000		1,58	13,61
Insumo	00034357	SINAPI	REJUNTE CIMENTICIO, QUALQUER COR	Material	KG	0,2400000		4,99	1,19
Insumo	00036178	SINAPI	PISO TATIL / PODOTATIL, LADRILHO HIDRAULICO/CONCRETO, "40 X 40" CM, E= 2,5" CM, PADRAO TATIL ALERTA OU DIRECIONAL, COR NATURAL	Material	UN	6,4375000		11,97	77,05
				MO sem LS =>	33,59	LS =>	0,00	MO com LS =>	33,59
				Valor do BDI =>	26,90			Valor com BDI =>	169,08
				Quant. =>	14,5900000	Preço Total =>	2,466,87		
20.2	PAISAGISMO								1.621,77
20.2.1	Código	Banco	Descrição	Tipo	Und	Quant.	Porcent.	Valor Unit	Total
Composição	103946	SINAPI	PLANTIO DE GRAMA ESMERALDA OU SÃO CARLOS OU CURITIBANA, EM PLACAS. AF_05/2022	URBA - URBANIZAÇÃO	m²	1,0000000		18,77	18,77
Composição Auxiliar	88316	SINAPI	SERVENTE COM ENCARGOS COMPLEMENTARES	SEDI - SERVIÇOS DIVERSOS	H	0,1564000		23,23	3,63
Composição Auxiliar	88441	SINAPI	JARDINEIRO COM ENCARGOS COMPLEMENTARES	SEDI - SERVIÇOS DIVERSOS	H	0,0391000		24,10	0,94
Insumo	00003322	SINAPI	GRAMA ESMERALDA OU SAO CARLOS OU CURITIBANA, EM PLACAS, SEM PLANTIO	Material	m²	1,0000000		14,20	14,20
				MO sem LS =>	2,86	LS =>	0,00	MO com LS =>	2,86
				Valor do BDI =>	3,55			Valor com BDI =>	22,32
				Quant. =>	72,6600000	Preço Total =>	1,621,77		
20.3	SINALIZAÇÃO								1.491,60
20.3.1	Código	Banco	Descrição	Tipo	Und	Quant.	Porcent.	Valor Unit	Total
Composição	12043	ORSE	Letra em aço inox escovado/polido 20 x 20cm - instalado	Diversos	un	1,0000000		125,43	125,43
Composição Auxiliar	10550	ORSE	Encargos Complementares - Pedreiro	Provisórios	h	0,2500000		3,66	0,91
Insumo	00004750/SINA	ORSE	Pedreiro (horista)	Mão de Obra	h	0,2500000		19,11	4,77
Insumo	4876	ORSE	Letras aço inox 20 x 20cm	Material	un	1,0000000		119,75	119,75
				MO sem LS =>	4,77	LS =>	0,00	MO com LS =>	4,77
				Valor do BDI =>	23,73			Valor com BDI =>	149,16
				Quant. =>	10,0000000	Preço Total =>	1,491,60		
21	SERVIÇOS COMPLEMENTARES								5.301,00
21.1	Código	Banco	Descrição	Tipo	Und	Quant.	Porcent.	Valor Unit	Total
Composição	2451	ORSE	Limpeza/remoção de tintas em pisos e revestimentos	Limpeza	m²	1,0000000		11,44	11,44
Composição Auxiliar	10549	ORSE	Encargos Complementares - Servente	Provisórios	h	0,4000000		3,79	1,51
Insumo	00000013/SINA	ORSE	Estopa	Material	kg	0,0500000		15,39	0,76
Insumo	00005318/SINA	ORSE	Diluyente aguarras	Material	l	0,1400000		26,55	3,71
Insumo	00006111/SINA	ORSE	Servente de obras (horista)	Mão de Obra	h	0,4000000		13,65	5,46
				MO sem LS =>	5,46	LS =>	0,00	MO com LS =>	5,46
				Valor do BDI =>	2,16			Valor com BDI =>	13,60
				Quant. =>	389,7800000	Preço Total =>	5,301,00		

# **ANEXO III CRONOGRAMA FÍSICO- FINANCEIRO**



Obra				Bancos				B.D.I.		Encargos Sociais			
<div><div><div><div><div></div><div></div></div><div><div></div><div></div></div></div><div><div></div><div></div></div><div><div></div><div></div></div><div><div></div><div></div></div></div><div><div></div><div></div></div><div><div></div><div></div></div><div><div></div><div></div></div></div> <div><div></div><div></div></div> <div><div></div><div></div></div> <div><div></div><div></div></div> <div><div></div><div></div></div> <div><div></div><div></div></div> <div><div></div><div></div></div> <div><div></div><div></div></div> <div><div></div><div></div></div> <div><div></div><div></div></div> <div><div></div><div></div></div> <div><div></div><div></div></div> <div><div></div><div></div></div> <div><div></div><div></div></div> <div><div></div><div></div></div> <div><div></div><div></div></div> <div><div></div><div></div></div> <div><div></div><div></div></div> <div><div></div><div></div></div> <div><div></div><div></div></div> <div><div></div><div></div></div> <div><div></div><div></div></div> <div><div></div><div></div></div> <div><div></div><div></div></div> <div><div></div><div></div></div> <div><div></div><div></div></div> <div><div></div><div></div></div> <div><div></div><div></div></div> <div><div></div><div></div></div> <div><div></div><div></div></div> <div><div></div><div></div></div> <div><div></div><div></div></div> <div><div></div><div></div></div> <div><div></div><div></div></div> <div><div></div><div></div></div> <div><div></div><div></div></div> <div><div></div><div></div></div> <div><div></div><div></div></div> <div><div></div><div></div></div> <div><div></div><div></div></div> <div><div></div><div></div></div> <div><div></div><div></div></div> <div><div></div><div></div></div> <div><div></div><div></div></div> <div><div></div><div></div></div> <div><div></div><div></div></div> <div><div></div><div></div></div> <div><div></div><div></div></div> <div><div></div><div></div></div> <div><div></div><div></div></div> <div><div></div><div></div></div> <div><div></div><div></div></div> <div><div></div><div></div></div> <div><div></div><div></div></div> <div><div></div><div></div></div> <div><div></div><div></div></div> <div><div></div><div></div></div> <div><div></div><div></div></div> <div><div></div><div></div></div> <div><div></div><div></div></div> <div><div></div><div></div></div> <div><div></div><div></div></div> <div><div></div><div></div></div> <div><div></div><div></div></div> <div><div></div><div></div></div> <div><div></div><div></div></div> <div><div></div><div></div></div> <div><div></div><div></div></div> <div><div></div><div></div></div> <div><div></div><div></div></div> <div><div></div><div></div></div> <div><div></div><div></div></div> <div><div></div><div></div></div> <div><div></div><div></div></div> <div><div></div><div></div></div> <div><div></div><div></div></div> <div><div></div><div></div></div> <div><div></div><div></div></div> <div><div></div><div></div></div> <div><div></div><div></div></div> <div><div></div><div></div></div> <div><div></div><div></div></div> <div><div></div><div></div></div> <div><div></div><div></div></div> <div><div></div><div></div></div> <div><div></div><div></div></div> <div><div></div><div></div></div> <div><div></div><div></div></div> <div><div></div><div></div></div> <div><div></div><div></div></div> <div><div></div><div></div></div> <div><div></div><div></div></div> <div><div></div><div></div></div> <div><div></div><div></div></div> <div><div></div><div></div></div> <div><div></div><div></div></div> <div><div></div><div></div></div> <div><div></div><div></div></div> <div><div></div><div></div></div> <div><div></div><div></div></div> <div><div></div><div></div></div> <div><div></div><div></div></div> <div><div></div><div></div></div> <div><div></div><div></div></div> <div><div></div><div></div></div> <div><div></div><div></div></div> <div><div></div><div></div></div> <div><div></div><div></div></div> <div><div></div><div></div></div> <div><div></div><div></div></div> <div><div></div><div></div></div> <div><div></div><div></div></div> <div><div></div><div></div></div> <div><div></div><div></div></div> <div><div></div><div></div></div> <div><div></div><div></div></div> <div><div></div><div></div></div> <div><div></div><div></div></div> <div><div></div><div></div></div> <div><div></div><div></div></div> <div><div></div><div></div></div> <div><div></div><div></div></div> <div><div></div><div></div></div> <div><div></div><div></div></div> <div><div></div><div></div></div> <div><div></div><div></div></div> <div><div></div><div></div></div> <div><div></div><div></div></div> <div><div></div><div></div></div> <div><div></div><div></div></div> <div><div></div><div></div></div> <div><div></div><div></div></div> <div><div></div><div></div></div> <div><div></div><div></div></div> <div><div></div><div></div></div> <div><div></div><div></div></div> <div><div></div><div></div></div> <div><div></div><div></div></div> <div><div></div><div></div></div> <div><div></div><div></div></div> <div><div></div><div></div></div> <div><div></div><div></div></div> <div><div></div><div></div></div> <div><div></div><div></div></div> <div><div></div><div></div></div> <div><div></div><div></div></div> <div><div></div><div></div></div> <div><div></div><div></div></div> <div><div></div><div></div></div> <div><div></div><div></div></div> <div><div></div><div></div></div> <div><div></div><div></div></div> <div><div></div><div></div></div> <div><div></div><div></div></div> <div><div></div><div></div></div> <div><div></div><div></div></div> <div><div></div><div></div></div> <div><div></div><div></div></div> <div><div></div><div></div></div> <div><div></div><div></div></div> <div><div></div><div></div></div> <div><div></div><div></div></div> <div><div></div><div></div></div> <div><div></div><div></div></div> <div><div></div><div></div></div> <div><div></div><div></div></div> <div><div></div><div></div></div> <div><div></div><div></div></div> <div><div></div><div></div></div> <div><div></div><div></div></div> <div><div></div><div></div></div> <div><div></div><div></div></div> <div><div></div><div></div></div> <div><div></div><div></div></div> <div><div></div><div></div></div> <div><div></div><div></div></div> <div><div></div><div></div></div> <div><div></div><div></div></div> <div><div></div><div></div></div> <div><div></div><div></div></div> <div><div></div><div></div></div> <div><div></div><div></div></div> <div><div></div><div></div></div> <div><div></div><div></div></div> <div><div></div><div></div></div> <div><div></div><div></div></div> <div><div></div><div></div></div> <div><div></div><div></div></div> <div><div></div><div></div></div> <div><div></div><div></div></div> <div><div></div><div></div></div> <div><div></div><div></div></div> <div><div></div><div></div></div> <div><div></div><div></div></div> <div><div></div><div></div></div> <div><div></div><div></div></div> <div><div></div><div></div></div> <div><div></div><div></div></div> <div><div></div><div></div></div> <div><div></div><div></div></div> <div><div></div><div></div></div> <div><div></div><div></div></div> <div><div></div><div></div></div> <div><div></div><div></div></div> <div><div></div><div></div></div> <div><div></div><div></div></div> <div><div></div><div></div></div> <div><div></div><div></div></div> <div><div></div><div></div></div> <div><div></div><div></div></div> <div><div></div><div></div></div> <div><div></div><div></div></div> <div><div></div><div></div></div> <div><div></div><div></div></div> <div><div></div><div></div></div> <div><div></div><div></div></div> <div><div></div><div></div></div> <div><div></div><div></div></div> <div><div></div><div></div></div> <div><div></div><div></div></div> <div><div></div><div></div></div> <div><div></div><div></div></div> <div><div></div><div></div></div> <div><div></div><div></div></div> <div><div></div><div></div></div> <div><div></div><div></div></div> <div><div></div><div></div></div> <div><div></div><div></div></div> <div><div></div><div></div></div> <div><div></div><div></div></div> <div><div></div><div></div></div> <div><div></div><div></div></div> <div><div></div><div></div></div> <div><div></div><div></div></div> <div><div></div><div></div></div> <div><div></div><div></div></div> <div><div></div><div></div></div> <div><div></div><div></div></div> <div><div></div><div></div></div> <div><div></div><div></div></div> <div><div></div><div></div></div> <div><div></div><div></div></div> <div><div></div><div></div></div> <div><div></div><div></div></div> <div><div></div><div></div></div> <div><div></div><div></div></div> <div><div></div><div></div></div> <div><div></div><div></div></div> <div><div></div><div></div></div> <div><div></div><div></div></div> <div><div></div><div></div></div> <div><div></div><div></div></div> <div><div></div><div></div></div> <div><div></div><div></div></div> <div><div></div><div></div></div> <div><div></div><div></div></div> <div><div></div><div></div></div> <div><div></div><div></div></div> <div><div></div><div></div></div> <div><div></div><div></div></div> <div><div></div><div></div></div> <div><div></div><div></div></div> <div><div></div><div></div></div> <div><div></div><div></div></div> <div><div></div><div></div></div> <div><div></div><div></div></div> <div><div></div><div></div></div> <div><div></div><div></div></div> <div><div></div><div></div></div> <div><div></div><div></div></div> <div><div></div><div></div></div> <div><div></div><div></div></div> <div><div></div><div></div></div> <div><div></div><div></div></div> <div><div></div><div></div></div> <div><div></div><div></div></div> <div><div></div><div></div></div> <div><div></div><div></div></div> <div><div></div><div></div></div> <div><div></div><div></div></div> <div><div></div><div></div></div> <div><div></div><div></div></div> <div><div></div><div></div></div> <div><div></div><div></div></div> <div><div></div><div></div></div> <div><div></div><div></div></div> <div><div></div><div></div></div> <div><div></div><div></div></div> <div><div></div><div></div></div> <div><div></div><div></div></div> <div><div></div><div></div></div> <div><div></div><div></div></div> <div><div></div><div></div></div> <div><div></div><div></div></div> <div><div></div><div></div></div> <div><div></div><div></div></div> <div><div></div><div></div></div> <div><div></div><div></div></div> <div><div></div><div></div></div> <div><div></div><div></div></div> <div><div></div><div></div></div> <div><div></div><div></div></div> <div><div></div><div></div></div> <div><div></div><div></div></div> <div><div></div><div></div></div> <div><div></div><div></div></div> <div><div></div><div></div></div> <div><div></div><div></div></div> <div><div></div><div></div></div> <div><div></div><div></div></div> <div><div></div><div></div></div> <div><div></div><div></div></div> <div><div></div><div></div></div> <div><div></div><div></div></div> <div><div></div><div></div></div> <div><div></div><div></div></div> <div><div></div><div></div></div> <div><div></div><div></div></div> <div><div></div><div></div></div> <div><div></div><div></div></div> <div><div></div><div></div></div> <div><div></div><div></div></div> <div><div></div><div></div></div> <div><div></div><div></div></div> <div><div></div><div></div></div> <div><div></div><div></div></div> <div><div></div><div></div></div> <div><div></div><div></div></div> <div><div></div><div></div></div> <div><div></div><div></div></div> <div><div></div><div></div></div> <div><div></div><div></div></div> <div><div></div><div></div></div> <div><div></div><div></div></div> <div><div></div><div></div></div> <div><div></div><div></div></div> <div><div></div><div></div></div> <div><div></div><div></div></div> <div><div></div><div></div></div> <div><div></div><div></div></div> <div><div></div><div></div></div> <div><div></div><div></div></div> <div><div></div><div></div></div> <div><div></div><div></div></div> <div><div></div><div></div></div> <div><div></div><div></div></div> <div><div></div><div></div></div> <div><div></div><div></div></div> <div><div></div><div></div></div> <div><div></div><div></div></div> <div><div></div><div></div></div> <div><div></div><div></div></div> <div><div></div><div></div></div> <div><div></div><div></div></div> <div><div></div><div></div></div> <div></div>													

# **ANEXO IV CURVA ABC**



Construção de Unidade Básica de Saúde PORTE I

SINAPI - 06/2024 - Bahia  
SBC - 07/2024 - Bahia  
ORSE - 06/2024 - Sergipe  
SEINFRA - 028 - Ceará  
IOPEs - 06/2024 - Espírito Santo  
CPoS/CDHU - 09/2024 - São Paulo  
EMOP - 08/2024 - Rio de Janeiro

18,92%

Não Desonerado: embutido nos preços unitário dos insumos de mão de obra, de acordo com as bases.

Curva ABC de Serviços									
Código	Banco	Descrição	Tipo	Und	Quant.	Valor Unit	Total	Peso (%)	Peso Acumulado (%)
103324	SINAPI	ALVENARIA DE VEDAÇÃO DE BLOCOS CERÂMICOS FURADOS NA VERTICAL DE 14X19X39 CM (ESPESSURA 14 CM) E ARGAMASSA DE ASSENTAMENTO COM PREPARO EM BETONEIRA. AF_12/2021	PARE - PAREDES/PAINES	m²	713,84	93,35	66.636,96	3,46	3,46
94995	SINAPI	EXECUÇÃO DE PASSEIO (CALÇADA) OU PISO DE CONCRETO COM CONCRETO MOLDADO IN LOCO, USINADO, ACABAMENTO CONVENCIONAL, ESPESSURA 8 CM, ARMADO. AF_08/2022	PISO - PISOS	m²	557,41	106,00	59.085,46	3,07	6,53
00000006	Próprio	CONCRETAGEM DE VIGAS E LAJES, FCK=30 MPA, PARA LAJES MACIÇAS OU NERVURADAS COM USO DE BOMBA - LANÇAMENTO, ADENSAMENTO E ACABAMENTO.	FUES - FUNDAÇÕES E ESTRUTURAS	m³	62,9	839,80	52.823,42	2,74	9,27
96557	SINAPI	CONCRETAGEM DE BLOCO DE COROAMENTO OU VIGA BALDRAME, FCK 30 MPA, COM USO DE BOMBA - LANÇAMENTO, ADENSAMENTO E ACABAMENTO. AF_01/2024	FUES - FUNDAÇÕES E ESTRUTURAS	m³	56,9	900,09	51.215,12	2,66	11,93
93565	SINAPI	ENGENHEIRO CIVIL DE OBRA JUNIOR COM ENCARGOS COMPLEMENTARES	SEDI - SERVIÇOS DIVERSOS	MES	2,0	25.289,37	50.578,74	2,63	14,55
15.005.0280-0	EMOP	DUTO PARA EXAUSTAO DE AR/VENTILACAO,CHAVETADO EM CHAPA DE AC O GALVANIZADO NAS DIVERSAS BITOLAS,CONFORME ABNT NBR 16401,INCLUSIVE SUPORTES PINTADOS,GRELHAS,DIFUSORES EM ALUMINIO EXT RUDADO E DEMAIS ITENS NECESSARIOS.FORNECIMENTO E COLOCACAO	15	KG	636,0	76,50	48.654,00	2,53	17,08
00000008	Próprio	Laje pré-fabricada unidirecional em viga treliçada/lajota em EPS LT 16 (12 + 4), exceto capa de concreto	SEDI - SERVIÇOS DIVERSOS	m²	358,88	134,49	48.265,77	2,51	19,58
104958	SINAPI	MASSA ÚNICA, EM ARGAMASSA TRAÇO 1:2:8 PREPARO MECÂNICO, APLICADA MANUALMENTE EM PAREDES INTERNAS DE AMBIENTES COM ÁREA MAIOR QUE 10MP, E = 10MM, COM TALISCAS. AF_03/2024	REVE - REVESTIMENTO E TRATAMENTO DE SUPERFÍCIES	m²	1.375,61	32,17	44.253,37	2,30	21,88
92460	SINAPI	MONTAGEM E DESMONTAGEM DE FÔRMA DE VIGA, ESCORAMENTO METÁLICO, PÉ-DIREITO SIMPLES, EM CHAPA DE MADEIRA RESINADA, 6 UTILIZAÇÕES. AF_09/2020	FUES - FUNDAÇÕES E ESTRUTURAS	m²	292,0	151,44	44.220,48	2,30	24,18
96534	SINAPI	FABRICAÇÃO, MONTAGEM E DESMONTAGEM DE FÔRMA PARA BLOCO DE COROAMENTO, EM MADEIRA SERRADA, E=25 MM, 4 UTILIZAÇÕES. AF_01/2024	FUES - FUNDAÇÕES E ESTRUTURAS	m²	392,1	104,72	41.060,71	2,13	26,31
98459	SINAPI	TAPUME COM TELHA METÁLICA. AF_03/2024	CANT - CANTEIRO DE OBRAS	m²	330,0	113,30	37.389,00	1,94	28,25
10168	ORSE	Piso alta resistencia, colorido, e=10mm, aplicado com juntas, polido até o esmeril 400 e encerado	Revestimentos em Concreto Simples, tipo Tech-Stone e de Alta Resistência	m²	393,44	92,51	36.397,13	1,89	30,14
96114	SINAPI	FORRO EM DRYWALL, PARA AMBIENTES COMERCIAIS, INCLUSIVE ESTRUTURA BIRECIONAL DE FIXAÇÃO. AF_08/2023_PS	REVE - REVESTIMENTO E TRATAMENTO DE SUPERFÍCIES	m²	340,81	99,21	33.811,76	1,76	31,89
10783	ORSE	Cobogo de cimento (elemento vazado, circular), 30 x 30 x 5cm, assentado com argamassa de cimento e areia	Elementos Vazados	m²	120,96	239,46	28.965,08	1,50	33,40
91835	SINAPI	ELETRODUTO FLEXÍVEL CORRUGADO REFORÇADO, PVC, DN 25 MM (3/4"), PARA CIRCUITOS TERMINAIS, INSTALADO EM FORRO - FORNECIMENTO E INSTALAÇÃO. AF_03/2023_PA	INEL - INSTALAÇÃO ELÉTRICA/ELETRIFICAÇÃO E ILUMINAÇÃO EXTERNA	M	1.155,3	24,77	28.616,78	1,49	34,88
00000010	Próprio	PAREDE COM SISTEMA EM CHAPAS DE GESSO RU PARA DRYWALL, USO INTERNO, COM DUAS FACES SIMPLES E ESTRUTURA METÁLICA COM GUIAS SIMPLES PARA PAREDES COM ÁREA LÍQUIDA MAIOR OU IGUAL A 6 M2, COM VÃOS. AF_07/2023_PS	PARE - PAREDES/PAINES	m²	180,09	155,46	27.996,79	1,45	36,34
14.003.0205-0	EMOP	PORTA DE ALUMINIO ANODIZADO AO NATURAL,EM 2 FOLHAS DE ABRIR, TENDO 1 CONTRAPINAZIO DIVIDINDO A ESQUADRIA EM 2 VAZIOS PARA VIDRO,EM PERFIS SERIE 25,EXCLUSIVE FECHADURA.FORNECIMENTO E COLOCACAO	14	m²	20,28	1.359,44	27.569,44	1,43	37,77
92423	SINAPI	MONTAGEM E DESMONTAGEM DE FÔRMA DE PILARES RETANGULARES E ESTRUTURAS SIMILARES, PÉ-DIREITO SIMPLES, EM CHAPA DE MADEIRA COMPENSADA RESINADA, 6 UTILIZAÇÕES. AF_09/2020	FUES - FUNDAÇÕES E ESTRUTURAS	m²	283,0	87,33	24.714,39	1,28	39,05
94207	SINAPI	TELHAMENTO COM TELHA ONDULADA DE FIBROCIMENTO E = 6 MM, COM RECOBRIMENTO LATERAL DE 1/4 DE ONDA PARA TELHADO COM INCLINAÇÃO MAIOR QUE 10°, COM ATÉ 2 ÁGUAS, INCLUSO IÇAMENTO. AF_07/2019	COBE - COBERTURA	m²	359,41	58,82	21.140,49	1,10	40,15
112597	SBC	ALIZAR ALUMINIO PINTURA ELETROSTATICA BRANCA	ESQUADRIAS DE ALUMINIO	M	233,34	90,24	21.056,60	1,09	41,24
98557	SINAPI	IMPERMEABILIZAÇÃO DE SUPERFÍCIE COM EMULSÃO ASFÁLTICA, 2 DEMÃOS. AF_09/2023	IMPE - IMPERMEABILIZAÇÕES E PROTEÇÕES DIVERSAS	m²	388,18	54,10	21.000,53	1,09	42,33
88495	SINAPI	EMASSAMENTO COM MASSA LÁTEX, APLICAÇÃO EM PAREDE, UMA DEMÃO, LIXAMENTO MANUAL. AF_04/2023	PINT - PINTURAS	m²	1.351,77	14,57	19.695,28	1,02	43,35
96545	SINAPI	ARMAÇÃO DE BLOCO UTILIZANDO AÇO CA-50 DE 8 MM - MONTAGEM. AF_01/2024	FUES - FUNDAÇÕES E ESTRUTURAS	KG	1.010,5	19,32	19.522,86	1,01	44,37
91926	SINAPI	CABO DE COBRE FLEXÍVEL ISOLADO, 2,5 MM², ANTI-CHAMA 450/750 V, PARA CIRCUITOS TERMINAIS - FORNECIMENTO E INSTALAÇÃO. AF_03/2023	INEL - INSTALAÇÃO ELÉTRICA/ELETRIFICAÇÃO E ILUMINAÇÃO EXTERNA	M	3.658,8	5,16	18.879,40	0,98	45,35
00000011	Próprio	PAREDE COM SISTEMA EM CHAPAS DE GESSO ST PARA DRYWALL COM ISOLAMENTO ACUSTICO, USO INTERNO, COM DUAS FACES SIMPLES E ESTRUTURA METÁLICA COM GUIAS SIMPLES PARA PAREDES COM ÁREA LÍQUIDA MAIOR OU IGUAL A 6 M2, COM VÃOS.	PARE - PAREDES/PAINES	m²	84,45	215,23	18.176,17	0,94	46,29
90844	SINAPI	KIT DE PORTA DE MADEIRA PARA PINTURA, SEMI-OCA (LEVE OU MÉDIA), PADRÃO MÉDIO, 90X210CM, ESPESSURA DE 3,5CM, ITENS INCLUSOS: DOBRADIÇAS, MONTAGEM E INSTALAÇÃO DO BATENTE, FECHADURA COM EXECUÇÃO DO FURO - FORNECIMENTO E INSTALAÇÃO. AF_12/2019	ESQV - ESQUADRIAS/FERRAGENS/VIDROS	UN	12,0	1.484,31	17.811,72	0,92	47,22
104641	SINAPI	PINTURA LÁTEX ACRÍLICA ECONÔMICA, APLICAÇÃO MANUAL EM PAREDES, DUAS DEMÃOS. AF_04/2023	PINT - PINTURAS	m²	1.351,77	12,04	16.275,31	0,84	48,06
87905	SINAPI	CHAPISCO APLICADO EM ALVENARIA (COM PRESENÇA DE VÃOS) E ESTRUTURAS DE CONCRETO DE FACHADA, COM COLHER DE PEDREIRO, ARGAMASSA TRAÇO 1:3 COM PREPARO EM BETONEIRA 400L. AF_10/2022	REVE - REVESTIMENTO E TRATAMENTO DE SUPERFÍCIES	m²	1.453,38	10,92	15.870,90	0,82	48,88
00000005	Próprio	CONCRETAGEM DE PILARES, FCK = 30 MPA, COM USO DE BOMBA - LANÇAMENTO, ADENSAMENTO E ACABAMENTO. AF_02/2022_PS	FUES - FUNDAÇÕES E ESTRUTURAS	m³	18,6	837,56	15.578,61	0,81	49,69

92762	SINAPI	ARMAÇÃO DE PILAR OU VIGA DE ESTRUTURA CONVENCIONAL DE CONCRETO ARMADO UTILIZANDO AÇO CA-50 DE 10,0 MM - MONTAGEM. AF_06/2022	FUES - FUNDAÇÕES E ESTRUTURAS	KG	1.222,6	12,73	15.563,69	0,81	50,50
00000012	Próprio	PAREDE COM SISTEMA EM CHAPAS DE GESSO RU PARA DRYWALL COM ISOLAMENTO ACUSTICO, USO INTERNO, COM DUAS FACES SIMPLES E ESTRUTURA METÁLICA COM GUIAS SIMPLES PARA PAREDES COM ÁREA LÍQUIDA MAIOR OU IGUAL A 6 M2, COM VÃOS.	PARE - PAREDES/PAINÉIS	m²	66,04	231,82	15.309,39	0,79	51,30
00000015	Próprio	PRESSURIZADOR DE ÁGUA MAX PRESS 270 VF MONOFASICO 220V	ASTU - ASSENTAMENTO DE TUBOS E PECAS	UN	1,0	15.046,17	15.046,17	0,78	52,08
89356	SINAPI	TUBO, PVC, SOLDÁVEL, DN 25MM, INSTALADO EM RAMAL OU SUB-RAMAL DE ÁGUA - FORNECIMENTO E INSTALAÇÃO. AF_06/2022	INHI - INSTALAÇÕES HIDROS SANITÁRIAS	M	510,5	29,00	14.804,50	0,77	52,85
94229	SINAPI	CALHA EM CHAPA DE AÇO GALVANIZADO NÚMERO 24, DESENVOLVIMENTO DE 100 CM, INCLUSO TRANSPORTE VERTICAL. AF_07/2019	COBE - COBERTURA	M	76,0	192,50	14.630,00	0,76	53,61
070216	SBC	CAIXA DE VENTILACAO PARA FORRO CAB-250 - 220V - S&P	INSTALACOES MECANICAS - AR CONDICIONADO	UN	3,0	4.861,34	14.584,02	0,76	54,36
92759	SINAPI	ARMAÇÃO DE PILAR OU VIGA DE ESTRUTURA CONVENCIONAL DE CONCRETO ARMADO UTILIZANDO AÇO CA-60 DE 5,0 MM - MONTAGEM. AF_06/2022	FUES - FUNDAÇÕES E ESTRUTURAS	KG	835,9	17,01	14.218,65	0,74	55,10
46.03.050	CPOS/CDH U	Tubo de PVC rígido PxB com virola e anel de borracha, linha esgoto série reforçada 'R', DN= 100 mm, inclusive conexões	46,03	M	107,9	129,14	13.934,20	0,72	55,82
90843	SINAPI	KIT DE PORTA DE MADEIRA PARA PINTURA, SEMI-OCA (LEVE OU MÉDIA), PADRÃO MÉDIO, 80X210CM, ESPESSURA DE 3,5CM, ITENS INCLUSOS: DOBRADIÇAS, MONTAGEM E INSTALAÇÃO DO BATENTE, FECHADURA COM EXECUÇÃO DO FURO - FORNECIMENTO E INSTALAÇÃO. AF_12/2019	ESQV - ESQUADRIAS/FERRAGENS/VIDROS	UN	10,0	1.389,81	13.898,10	0,72	56,55
94569	SINAPI	JANELA DE ALUMÍNIO TIPO MAXIM-AR, COM VIDROS, BATENTE E FERRAGENS. EXCLUSIVE ALIZAR, ACABAMENTO E CONTRAMARCO. FORNECIMENTO E INSTALAÇÃO. AF_12/2019	ESQV - ESQUADRIAS/FERRAGENS/VIDROS	m²	25,64	538,46	13.806,11	0,72	57,26
05.07.040	CPOS/CDH U	Remoção de entulho separado de obra com caçamba metálica - terra, alvenaria, concreto, argamassa, madeira, papel, plástico ou metal	5,07	m³	100,0	130,05	13.005,00	0,68	57,94
2180	ORSE	Regularização de base para revest. de pisos com arg. traço t4, esp. média = 2,5cm	Pisos - Contrapisos, em concreto Simples, tipo Tech-Stone e de Alta Resistência	m²	393,44	31,66	12.456,31	0,65	58,58
48.02.008	CPOS/CDH U	Reservatório de fibra de vidro - capacidade de 15.000 litros	48,02	UN	1,0	12.408,02	12.408,02	0,64	59,23
95305	SINAPI	TEXTURA ACRÍLICA, APLICAÇÃO MANUAL EM PAREDE, UMA DEMÃO. AF_04/2023	PINT - PINTURAS	m²	726,69	17,07	12.404,59	0,64	59,87
101801	SINAPI	CAIXA COM GRELHA RETANGULAR DE FERRO FUNDIDO, EM ALVENARIA COM BLOCOS DE CONCRETO, DIMENSÕES INTERNAS: 0,30 X 1,00 X 1,00. AF_12/2020	DROP - DRENAGEM/OBRAS DE CONTENÇÃO / POÇOS DE VISITA E CAIXAS	UN	9,0	1.350,91	12.158,19	0,63	60,50
98556	SINAPI	IMPERMEABILIZAÇÃO DE SUPERFÍCIE COM ARGAMASSA POLIMÉRICA / MEMBRANA ACRÍLICA, 4 DEMÃOS, REFORÇADA COM VÉU DE POLIÉSTER (MAV). AF_09/2023	IMPE - IMPERMEABILIZAÇÕES E PROTEÇÕES DIVERSAS	m²	155,67	75,30	11.721,95	0,61	61,11
44.02.200	CPOS/CDH U	Tampo/bancada em concreto armado, revestido em aço inoxidável fosco polido	44,02	m²	7,14	1.615,81	11.536,88	0,60	61,71
100383	SINAPI	FABRICAÇÃO E INSTALAÇÃO DE PONTALETES DE MADEIRA NÃO APARELHADA PARA TELHADOS COM ATÉ 2 ÁGUAS E COM TELHA ONDULADA DE FIBROCIMENTO, ALUMÍNIO OU PLÁSTICA EM EDIFÍCIO RESIDENCIAL DE MÚLTIPLOS PAVIMENTOS, INCLUSO TRANSPORTE VERTICAL. AF_07/2019	COBE - COBERTURA	m²	359,41	31,96	11.486,74	0,60	62,31
94573	SINAPI	JANELA DE ALUMÍNIO DE CORRER COM 4 FOLHAS PARA VIDROS, COM VIDROS, BATENTE, ACABAMENTO COM ACETATO OU BRILHANTE E FERRAGENS. EXCLUSIVE ALIZAR E CONTRAMARCO. FORNECIMENTO E INSTALAÇÃO. AF_12/2019	ESQV - ESQUADRIAS/FERRAGENS/VIDROS	m²	35,67	318,68	11.367,31	0,59	62,90
13158	ORSE	Luminária plafon (sobrepór) 40 x 40 - 36 W - 6000K - G- Light ou similar	Luminárias Internas	un	50,0	226,59	11.329,50	0,59	63,48
4656	ORSE	Locação de container - Banheiro com chuveiros e vasos - 4,30 x 2,30m	Mobilização / Instalações Provisórias / Desmobilização	mês	10,0	1.124,06	11.240,60	0,58	64,07
078206	SBC	CABO DE COBRE NU MEIO DURO 7 FIOS 35mm2	ATERRAMENTO	M	265,0	41,39	10.968,35	0,57	64,64
96543	SINAPI	ARMAÇÃO DE BLOCO UTILIZANDO AÇO CA-60 DE 5 MM - MONTAGEM. AF_01/2024	FUES - FUNDAÇÕES E ESTRUTURAS	KG	440,3	24,80	10.919,44	0,57	65,20
96546	SINAPI	ARMAÇÃO DE BLOCO UTILIZANDO AÇO CA-50 DE 10 MM - MONTAGEM. AF_01/2024	FUES - FUNDAÇÕES E ESTRUTURAS	KG	650,0	16,72	10.868,00	0,56	65,77
02.02.150	CPOS/CDH U	Locação de container tipo depósito - área mínima de 13,80 m²	2,02	UNMES	10,0	1.078,91	10.789,10	0,56	66,33
12492	ORSE	Tampo/bancada em granito branco siena, e=2cm	Conversão InfoWorca	m²	13,42	798,92	10.721,50	0,56	66,89
00000007	Próprio	Laje pré-fabricada unidirecional em viga treliçada/lajota em EPS LT 12 (8 + 4), exceto capa de concreto	SEDI - SERVIÇOS DIVERSOS	m²	93,94	112,29	10.548,52	0,55	67,43
23.08.242	CPOS/CDH U	Porta lisa de correr suspensa em madeira com batente	23,08	m²	14,39	726,72	10.457,50	0,54	67,98
92543	SINAPI	TRAMA DE MADEIRA COMPOSTA POR TERÇAS PARA TELHADOS DE ATÉ 2 ÁGUAS PARA TELHA ONDULADA DE FIBROCIMENTO, METÁLICA, PLÁSTICA OU TERMOACÚSTICA, INCLUSO TRANSPORTE VERTICAL. AF_07/2019	COBE - COBERTURA	m²	359,41	29,09	10.455,23	0,54	68,52
104611	SINAPI	REVESTIMENTO CERÂMICO PARA PAREDES INTERNAS COM PLACAS TIPO ESMALTADA EXTRA DE DIMENSÕES 60X60 CM APLICADAS NA ALTURA INTEIRA DAS PAREDES. AF_02/2023_PE	REVE - REVESTIMENTO E TRATAMENTO DE SUPERFÍCIES	m²	110,0	93,42	10.276,20	0,53	69,05
99059	SINAPI	LOCAÇÃO CONVENCIONAL DE OBRA, UTILIZANDO GABARITO DE TÁBUAS CORRIDAS PONTALETADAS A CADA 2,00M - 2 UTILIZAÇÕES. AF_03/2024	SERT - SERVIÇOS TÉCNICOS	M	125,0	81,99	10.248,75	0,53	69,58
88485	SINAPI	FUNDO SELADOR ACRÍLICO, APLICAÇÃO MANUAL EM PAREDE, UMA DEMÃO. AF_04/2023	PINT - PINTURAS	m²	2.078,46	4,87	10.122,10	0,53	70,11
100776	SINAPI	ESTRUTURA TRELIÇADA DE COBERTURA, TIPO ARCO, COM LIGAÇÕES PARAFUSADAS, INCLUSOS PERFIS METÁLICOS, CHAPAS METÁLICAS, MÃO DE OBRA E TRANSPORTE COM GUINDASTE - FORNECIMENTO E INSTALAÇÃO. AF_01/2020_PSA	FUES - FUNDAÇÕES E ESTRUTURAS	KG	391,46	25,00	9.786,50	0,51	70,62
41.31.040	CPOS/CDH U	Luminária LED retangular de sobrepór com difusor translúcido, 4000 K, fluxo luminoso de 3690 a 4800 lm, potência de 35 W a 41 W	41,31	UN	25,0	386,68	9.667,00	0,50	71,12
88494	SINAPI	EMASSAMENTO COM MASSA LÁTEX, APLICAÇÃO EM TETO, UMA DEMÃO, LIXAMENTO MANUAL. AF_04/2023	PINT - PINTURAS	m²	340,81	27,38	9.331,37	0,48	71,60
200065	SBC	CAIXA PARA ENCAIXE E INSTALACAO APARELHO AR CONDICIONADO	ELEMENTOS DECORATIVOS	UN	16,0	577,40	9.238,40	0,48	72,08
25.02.110	CPOS/CDH U	Porta veneziana de abrir em alumínio, sob medida	25,02	m²	6,93	1.327,78	9.201,51	0,48	72,56
104920	SINAPI	ARMAÇÃO DE BLOCO, SAPATA ISOLADA, VIGA BALDRAME E SAPATA CORRIDA UTILIZANDO AÇO CA-50 DE 12,5 MM - MONTAGEM. AF_01/2024	FUES - FUNDAÇÕES E ESTRUTURAS	KG	724,4	12,64	9.156,41	0,48	73,04
92986	SINAPI	CABO DE COBRE FLEXÍVEL ISOLADO, 35 MM², ANTI-CHAMA 0,6/1,0 KV, PARA REDE ENTERRADA DE DISTRIBUIÇÃO DE ENERGIA ELÉTRICA - FORNECIMENTO E INSTALAÇÃO. AF_12/2021	INEL - INSTALAÇÃO ELÉTRICA/ELETRIFICAÇÃO E ILUMINAÇÃO EXTERNA	M	206,4	44,11	9.104,30	0,47	73,51

28.01.550	CPOS/CDH U	Fechadura com maçaneta tipo alavanca em aço inoxidável, para porta externa	28,01	UN	23,0	380,30	8.746,90	0,45	73,96
93191	SINAPI	VERGA MOLDADA IN LOCO COM UTILIZAÇÃO DE BLOCOS CANALETA, ESPESSURA DE "20" CM. AF_03/2024	FUES - FUNDAÇÕES E ESTRUTURAS	M	103,5	82,97	8.587,39	0,45	74,41
100324	SINAPI	LASTRO COM MATERIAL GRANULAR (PEDRA BRITADA N.1 E PEDRA BRITADA N.2), APLICADO EM PISOS OU LAJES SOBRE SOLO, ESPESSURA DE "10 CM". AF_01/2024	FUES - FUNDAÇÕES E ESTRUTURAS	m³	36,19	236,60	8.562,55	0,44	74,85
50.05.312	CPOS/CDH U	Bloco autônomo de iluminação de emergência LED, com autonomia mínima de 3 horas, fluxo luminoso de 2.000 até 3.000 lúmens, equipado com 2 faróis	50,05	UN	30,0	284,32	8.529,60	0,44	75,30
48.02.300	CPOS/CDH U	Reservatório em polietileno de alta densidade (cisterna) com antioxidante e proteção contra raios ultravioleta (UV) - capacidade de 5.000 litros	48,02	UN	1,0	8.485,64	8.485,64	0,44	75,74
00000004	Próprio	LOCACAO DE ANDAIME METALICO TIPO FACHADEIRO, PECAS COM APROXIMADAMENTE 1,20 M DE LARGURA E 2,0 M DE ALTURA, INCLUINDO DIAGONAIS EM X, BARRAS DE LIGACAO, SAPATAS E DEMAIS ITENS NECESSARIOS A MONTAGEM, INCLUSIVE MONTAGEM E DESMONTAGEM	ASTU - ASSENTAMENTO DE TUBOS E PECAS	M2xMÉS	275,0	30,57	8.406,75	0,44	76,17
140560	SBC	MOLA AEREA COM CALHA/BRACO DESLIZANTE	FERRAGENS	UN	4,0	2.096,80	8.387,20	0,44	76,61
070901	SBC	EXAUSTOR CENTRIFUGO SIROCO TRIFASICO EC5-TN-3	INSTALACOES MECANICAS - AR CONDICIONADO	UN	1,0	8.030,56	8.030,56	0,42	77,03
92763	SINAPI	ARMAÇÃO DE PILAR OU VIGA DE ESTRUTURA CONVENCIONAL DE CONCRETO ARMADO UTILIZANDO AÇO CA-50 DE 12,5 MM - MONTAGEM. AF_06/2022	FUES - FUNDAÇÕES E ESTRUTURAS	KG	739,9	10,61	7.850,33	0,41	77,43
93382	SINAPI	REATERRO MANUAL DE VALAS, COM COMPACTADOR DE SOLOS DE PERCUSSÃO. AF_08/2023	MOVT - MOVIMENTO DE TERRA	m³	221,86	34,98	7.760,66	0,40	77,84
104921	SINAPI	ARMAÇÃO DE BLOCO, SAPATA ISOLADA, VIGA BALDRAME E SAPATA CORRIDA UTILIZANDO AÇO CA-50 DE 16 MM - MONTAGEM. AF_01/2024	FUES - FUNDAÇÕES E ESTRUTURAS	KG	655,8	11,79	7.731,88	0,40	78,24
91935	SINAPI	CABO DE COBRE FLEXÍVEL ISOLADO, 16 MM², ANTI-CHAMA 0,6/1,0 KV, PARA CIRCUITOS TERMINAIS - FORNECIMENTO E INSTALAÇÃO. AF_03/2023	INEL - INSTALAÇÃO ELÉTRICA/ELETRIFICAÇÃO E ILUMINAÇÃO EXTERNA	M	258,0	29,77	7.680,66	0,40	78,64
91940	SINAPI	CAIXA RETANGULAR 4" X 2" MÉDIA (1,30 M DO PISO), PVC, INSTALADA EM PAREDE - FORNECIMENTO E INSTALAÇÃO. AF_03/2023	INEL - INSTALAÇÃO ELÉTRICA/ELETRIFICAÇÃO E ILUMINAÇÃO EXTERNA	UN	320,0	23,15	7.408,00	0,38	79,02
103835	SINAPI	TUBO EM COBRE RÍGIDO, DN 15 MM, CLASSE A, SEM ISOLAMENTO, INSTALADO EM RAMAL E SUB-RAMAL DE GÁS MEDICINAL - FORNECIMENTO E INSTALAÇÃO. AF_04/2022	INHI - INSTALAÇÕES HIDROS SANITÁRIAS	M	100,0	73,70	7.370,00	0,38	79,40
078212	SBC	CABO DE COBRE NU MEIO DURO 7 FIOS 50mm2	ATERRAMENTO	M	120,0	58,41	7.009,20	0,36	79,77
91924	SINAPI	CABO DE COBRE FLEXÍVEL ISOLADO, 1,5 MM², ANTI-CHAMA 450/750 V, PARA CIRCUITOS TERMINAIS - FORNECIMENTO E INSTALAÇÃO. AF_03/2023	INEL - INSTALAÇÃO ELÉTRICA/ELETRIFICAÇÃO E ILUMINAÇÃO EXTERNA	M	1.935,3	3,60	6.967,08	0,36	80,13
9676	ORSE	Torneira de mesa com fechamento automático, linha Decamat Eco, ref.1173.C, DECA ou similar	Louças e Metais Sanitários	un	22,0	314,81	6.925,82	0,36	80,49
86939	SINAPI	LAVATÓRIO LOUÇA BRANCA COM COLUNA, "44 X 35,5" CM, PADRÃO POPULAR, INCLUSO SIFÃO FLEXÍVEL EM PVC, VÁLVULA E ENGATE FLEXÍVEL 30CM EM PLÁSTICO E COM TORNEIRA CROMADA PADRÃO POPULAR - FORNECIMENTO E INSTALAÇÃO. AF_01/2020	INHI - INSTALAÇÕES HIDROS SANITÁRIAS	UN	13,0	521,72	6.782,36	0,35	80,84
91338	SINAPI	PORTA DE ALUMÍNIO DE ABRIR COM LAMBRI, COM GUARNIÇÃO, FIXAÇÃO COM PARAFUSOS - FORNECIMENTO E INSTALAÇÃO. AF_12/2019	ESQV - ESQUADRIAS/FERRAGENS/VIDROS	m²	9,87	661,31	6.527,12	0,34	81,18
92768	SINAPI	ARMAÇÃO DE LAJE DE ESTRUTURA CONVENCIONAL DE CONCRETO ARMADO UTILIZANDO AÇO CA-60 DE 5,0 MM - MONTAGEM. AF_06/2022	FUES - FUNDAÇÕES E ESTRUTURAS	KG	395,6	16,25	6.428,50	0,33	81,51
11233	ORSE	Rodapé alta resistência, h = 10 cm, meia-cana	Soleiras e Rodapés	m	260,64	24,28	6.328,33	0,33	81,84
92760	SINAPI	ARMAÇÃO DE PILAR OU VIGA DE ESTRUTURA CONVENCIONAL DE CONCRETO ARMADO UTILIZANDO AÇO CA-50 DE 6,3 MM - MONTAGEM. AF_06/2022	FUES - FUNDAÇÕES E ESTRUTURAS	KG	403,8	15,64	6.315,43	0,33	82,17
103291	SINAPI	TUBO EM COBRE FLEXÍVEL, DN 1/2", COM ISOLAMENTO, INSTALADO EM FORRO, PARA RAMAL DE ALIMENTAÇÃO DE AR CONDICIONADO, INCLUSO FIXADOR. AF_11/2021_PA	INES - INSTALAÇÕES ESPECIAIS	M	84,0	74,94	6.294,96	0,33	82,50
070904	SBC	EXAUSTOR CENTRIFUGO SIROCO TRIFASICO MOD: EC3-TN-1,5	INSTALACOES MECANICAS - AR CONDICIONADO	UN	1,0	6.277,43	6.277,43	0,33	82,82
91837	SINAPI	ELETRODUTO FLEXÍVEL CORRUGADO REFORÇADO, PVC, DN 32 MM (1"), PARA CIRCUITOS TERMINAIS, INSTALADO EM FORRO - FORNECIMENTO E INSTALAÇÃO. AF_03/2023_PA	INEL - INSTALAÇÃO ELÉTRICA/ELETRIFICAÇÃO E ILUMINAÇÃO EXTERNA	M	195,6	30,08	5.883,64	0,31	83,13
9503	ORSE	Ducha higiênica com registro, linha Dream, ref. 1984.C87.ACT.CR, da DECA ou similar	Louças e Metais Sanitários	un	6,0	966,73	5.800,38	0,30	83,43
012208	SBC	BARRACAO PARA REFEITORIO EM OBRAS EM COMPENSADO	INSTALACOES PROVISORIAS	m²	6,0	936,39	5.618,34	0,29	83,72
91928	SINAPI	CABO DE COBRE FLEXÍVEL ISOLADO, 4 MM², ANTI-CHAMA 450/750 V, PARA CIRCUITOS TERMINAIS - FORNECIMENTO E INSTALAÇÃO. AF_03/2023	INEL - INSTALAÇÃO ELÉTRICA/ELETRIFICAÇÃO E ILUMINAÇÃO EXTERNA	M	677,0	7,94	5.375,38	0,28	84,00
2451	ORSE	Limpeza/remoção de tintas em pisos e revestimentos	Limpeza	m²	389,78	13,60	5.301,00	0,28	84,27
12646	ORSE	Caixa de coletora de talvegue - CCT 02 (padrão DNIT)	Entradas e Saídas D'agua	un	1,0	5.282,45	5.282,45	0,27	84,55
92515	SINAPI	MONTAGEM E DESMONTAGEM DE FÔRMA DE LAJE MACIÇA, PÉ-DIREITO DUPLO, EM CHAPA DE MADEIRA COMPENSADA RESINADA, 6 UTILIZAÇÕES. AF_09/2020	FUES - FUNDAÇÕES E ESTRUTURAS	m²	56,6	92,56	5.238,89	0,27	84,82
104639	SINAPI	PINTURA LÁTEX ACRÍLICA ECONÔMICA, APLICAÇÃO MANUAL EM TETO, DUAS DEMÃOS. AF_04/2023	PINT - PINTURAS	m²	340,81	15,18	5.173,49	0,27	85,09
92764	SINAPI	ARMAÇÃO DE PILAR OU VIGA DE ESTRUTURA CONVENCIONAL DE CONCRETO ARMADO UTILIZANDO AÇO CA-50 DE 16,0 MM - MONTAGEM. AF_06/2022	FUES - FUNDAÇÕES E ESTRUTURAS	KG	505,3	10,21	5.159,11	0,27	85,36
00000009	Próprio	Laje pré-fabricada unidirecional em viga treliçada/lajota em EPS LT 20 (16 + 4), exceto capa de concreto	SEDI - SERVIÇOS DIVERSOS	m²	28,18	180,68	5.091,56	0,26	85,62
46.03.080	CPOS/CDH U	Tubo de PVC rígido, pontas lisas, soldável, linha esgoto série reforçada "R", DN= 40 mm, inclusive conexões	46,03	M	97,3	51,83	5.043,05	0,26	85,88
96359	SINAPI	PAREDE COM SISTEMA EM CHAPAS DE GESSO PARA DRYWALL, USO INTERNO, COM DUAS FACES SIMPLES E ESTRUTURA METÁLICA COM GUIAS SIMPLES PARA PAREDES COM ÁREA LÍQUIDA MAIOR OU IGUAL A 6 M2, COM VÃOS. AF_07/2023_PS	PARE - PAREDES/PAINÉIS	m²	36,94	136,24	5.032,70	0,26	86,14
064563	SBC	DISPOSITIVO PROTETOR DE SURTO 220V OU 127V, 20 KA, TRIFASICO	INSTALACOES ELETRICAS - QUADROS	UN	14,0	350,82	4.911,48	0,25	86,40
92984	SINAPI	CABO DE COBRE FLEXÍVEL ISOLADO, 25 MM², ANTI-CHAMA 0,6/1,0 KV, PARA REDE ENTERRADA DE DISTRIBUIÇÃO DE ENERGIA ELÉTRICA - FORNECIMENTO E INSTALAÇÃO. AF_12/2021	INEL - INSTALAÇÃO ELÉTRICA/ELETRIFICAÇÃO E ILUMINAÇÃO EXTERNA	M	152,7	32,01	4.887,92	0,25	86,65
46.05.020	CPOS/CDH U	Tubo PVC rígido, tipo Coletor Esgoto, junta elástica, DN= 100 mm, inclusive conexões	46,05	M	84,2	56,17	4.729,51	0,25	86,90
00000018	Próprio	MOBILIZAÇÃO E DESMOBILIZAÇÃO DE OBRA EM CENTRO URBANO OU REGIÃO LÍMITROFE COM VALOR ENTRE 1.000.000,01 E 3.000.000,00 (0,30%)	SERP - SERVIÇOS PRELIMINARES	UN	1,0	4.691,39	4.691,39	0,24	87,14

112618	SBC	PORTAO DE CORRER EM ALUMINIO PINTURA ELETROSTATICA BRANCA	ESQUADRIAS DE ALUMINIO	m²	4,7	915,77	4.304,11	0,22	87,37
97359	SINAPI	QUADRO DE MEDIÇÃO GERAL DE ENERGIA COM 8 MEDIDORES - FORNECIMENTO E INSTALAÇÃO. AF_10/2020	INEL - INSTALAÇÃO ELÉTRICA/ELETTRIFICAÇÃO E ILUMINAÇÃO EXTERNA	UN	1,0	4.140,92	4.140,92	0,21	87,58
93199	SINAPI	CONTRAVERGA MOLDADA IN LOCO COM UTILIZAÇÃO DE BLOCOS CANALETA, ESPESSURA DE 20" CM. AF_03/2024	FUES - FUNDAÇÕES E ESTRUTURAS	M	69,2	59,62	4.125,70	0,21	87,79
91865	SINAPI	ELETRODUTO RÍGIDO ROSCÁVEL, PVC, DN 40 MM (1 1/4"), PARA CIRCUITOS TERMINAIS, INSTALADO EM FORRO - FORNECIMENTO E INSTALAÇÃO. AF_03/2023	INEL - INSTALAÇÃO ELÉTRICA/ELETTRIFICAÇÃO E ILUMINAÇÃO EXTERNA	M	178,0	22,24	3.958,72	0,21	88,00
28.20.650	CPOS/CDH U	Puxador duplo em aço inoxidável, para porta de madeira, alumínio ou vidro, de 350 mm	28,2	UN	7,0	562,31	3.936,17	0,20	88,20
86932	SINAPI	VASO SANITÁRIO SIFONADO COM CAIXA ACOPLADA LOUÇA BRANCA - PADRÃO MÉDIO, INCLUSO ENGATE FLEXÍVEL EM METAL CROMADO, 1/2 X 40CM - FORNECIMENTO E INSTALAÇÃO. AF_01/2020	INHI - INSTALAÇÕES HIDROS SANITÁRIAS	UN	6,0	639,53	3.837,18	0,20	88,40
92002	SINAPI	TOMADA MÉDIA DE EMBUTIR (2 MÓDULOS), 2P+T 10 A, SEM SUPORTE E SEM PLACA - FORNECIMENTO E INSTALAÇÃO. AF_03/2023	INEL - INSTALAÇÃO ELÉTRICA/ELETTRIFICAÇÃO E ILUMINAÇÃO EXTERNA	UN	72,0	52,46	3.777,12	0,20	88,60
100113	SBC	COBERTURA EM CHAPA POLICARBONATO ALVEOLAR 10mm	COBERTURAS	m²	31,6	119,20	3.766,72	0,20	88,80
90100	SINAPI	ESCAVAÇÃO MECANIZADA DE VALA COM PROF. ATÉ 1,5 M (MÉDIA MONTANTE E JUSANTE/UMA COMPOSIÇÃO POR TRECHO), RETROSCAV. (0,26 M3), LARG. DE 0,8 M A 1,5 M, EM SOLO DE 1A CATEGORIA, EM LOCAIS COM ALTO NÍVEL DE INTERFERÊNCIA. AF_02/2021	MOVT - MOVIMENTO DE TERRA	m³	203,88	18,13	3.696,34	0,19	88,99
93201	SINAPI	FIXAÇÃO (ENCUNHAMENTO) DE ALVENARIA DE VEDAÇÃO COM ARGAMASSA APLICADA COM COLHER. AF_03/2016	FUES - FUNDAÇÕES E ESTRUTURAS	M	389,71	9,39	3.659,37	0,19	89,18
46.01.040	CPOS/CDH U	Tubo de PVC rígido soldável marrom, DN= 40 mm, (1 1/4"), inclusive conexões	46,01	M	60,2	56,79	3.418,75	0,18	89,35
000128	SBC	CONTROLE TECNOLÓGICO DE CONCRETOS	PROJETOS	m³	138,4	24,16	3.343,74	0,17	89,53
37.24.042	CPOS/CDH U	Dispositivo de proteção contra surto, 2 polos, suportabilidade <= 4 kV, Un até 240V/415V, Iimp = 60 kA, curva de ensaio 10/350µs - classe 1	37,24	UN	4,0	834,37	3.337,48	0,17	89,70
112370	SBC	PORTA ALUMINIO ANODIZADO NATURAL 1 FOLHA DE ABRIR	ESQUADRIAS DE ALUMINIO	m²	2,52	1.302,55	3.282,42	0,17	89,87
46.05.040	CPOS/CDH U	Tubo PVC rígido, tipo Coletor Esgoto, junta elástica, DN= 150 mm, inclusive conexões	46,05	M	41,7	77,73	3.241,34	0,17	90,04
97331	SINAPI	TUBO EM COBRE FLEXÍVEL, DN 1/4", COM ISOLAMENTO, INSTALADO EM RAMAL DE ALIMENTAÇÃO DE AR CONDICIONADO COM CONDENSADORA CENTRAL - FORNECIMENTO E INSTALAÇÃO. AF_12/2015	INHI - INSTALAÇÕES HIDROS SANITÁRIAS	M	98,0	32,82	3.216,36	0,17	90,21
92769	SINAPI	ARMAÇÃO DE LAJE DE ESTRUTURA CONVENCIONAL DE CONCRETO ARMADO UTILIZANDO AÇO CA-50 DE 6,3 MM - MONTAGEM. AF_06/2022	FUES - FUNDAÇÕES E ESTRUTURAS	KG	213,2	14,92	3.180,94	0,17	90,37
00000013	Próprio	PORTA DE MADEIRA COM VIDRO, 2 FOLHAS, ABERTURA DE GIRO COM ACABAMENTO EM PINTURA BRANCA	ESQV - ESQUADRIAS/FERRAGENS/VIDROS	UN	1,0	3.156,31	3.156,31	0,16	90,54
103689	SINAPI	FORNECIMENTO E INSTALAÇÃO DE PLACA DE OBRA COM CHAPA GALVANIZADA E ESTRUTURA DE MADEIRA. AF_03/2022_PS	PAVI - PAVIMENTAÇÃO	m²	6,0	525,19	3.151,14	0,16	90,70
060582	SBC	LUMINARIA COLUNA/PISO CUPULA REDONDA TECIDO, BASE/HASTE ACO	INSTALACOES ELETRICAS - LUMINARIAS	UN	6,0	513,03	3.078,18	0,16	90,86
4883	ORSE	Caixa de inspeção 0.60 x 0.60 x 0.60m	Caixas de Passagem em alvenaria de tijolos macicos	un	4,0	763,29	3.053,16	0,16	91,02
96544	SINAPI	ARMAÇÃO DE BLOCO UTILIZANDO AÇO CA-50 DE 6,3 MM - MONTAGEM. AF_01/2024	FUES - FUNDAÇÕES E ESTRUTURAS	KG	139,1	21,84	3.037,94	0,16	91,18
98555	SINAPI	IMPERMEABILIZAÇÃO DE SUPERFÍCIE COM ARGAMASSA POLIMÉRICA / MEMBRANA ACRÍLICA, 3 DEMÃOS. AF_09/2023	IMPE - IMPERMEABILIZAÇÕES E PROTEÇÕES DIVERSAS	m²	73,18	41,34	3.025,26	0,16	91,33
101910	SINAPI	EXTINTOR DE INCÊNDIO PORTÁTIL COM CARGA DE PQS DE 8 KG, CLASSE BC - FORNECIMENTO E INSTALAÇÃO. AF_10/2020_PE	INES - INSTALAÇÕES ESPECIAIS	UN	8,0	371,85	2.974,80	0,15	91,49
94231	SINAPI	RUFO EM CHAPA DE AÇO GALVANIZADO NÚMERO 24, CORTE DE 25 CM, INCLUSO TRANSPORTE VERTICAL. AF_07/2019	COBE - COBERTURA	M	49,85	59,65	2.973,55	0,15	91,64
100709	SINAPI	DOBRADIÇA EM AÇO/FERRO, 3" X 21/2", E=1,9 A 2MM, SEN ANEL, CROMADO OU ZINCADO, TAMPA BOLA, COM PARAFUSOS. AF_12/2019	ESQV - ESQUADRIAS/FERRAGENS/VIDROS	UN	37,0	77,71	2.875,27	0,15	91,79
13262	ORSE	Funil Expurgo Hospitalar de aço inox 304 290x300mm e= 0,8mm Sem mesa para embutir - Minox ou similar	Louças e Metais Sanitários	un	1,0	2.864,11	2.864,11	0,15	91,94
00000014	Próprio	RALO SECO PVC QUADRADO 15x15 COM GRELHA	SEDI - SERVIÇOS DIVERSOS	UN	19,0	149,60	2.842,40	0,15	92,09
92770	SINAPI	ARMAÇÃO DE LAJE DE ESTRUTURA CONVENCIONAL DE CONCRETO ARMADO UTILIZANDO AÇO CA-50 DE 8,0 MM - MONTAGEM. AF_06/2022	FUES - FUNDAÇÕES E ESTRUTURAS	KG	202,8	13,73	2.784,44	0,14	92,23
89987	SINAPI	REGISTRO DE GAVETA BRUTO, LATÃO, ROSCÁVEL, 3/4", COM ACABAMENTO E CANOPLA CROMADOS - FORNECIMENTO E INSTALAÇÃO. AF_08/2021	INHI - INSTALAÇÕES HIDROS SANITÁRIAS	UN	24,0	115,05	2.761,20	0,14	92,37
94451	SINAPI	CUMEIREIRA PARA TELHA DE FIBROCIMENTO ESTRUTURAL E = 6 MM, INCLUSO ACESSÓRIOS DE FIXAÇÃO E IÇAMENTO. AF_07/2019	COBE - COBERTURA	M	24,55	111,36	2.733,88	0,14	92,52
3234	ORSE	Caixa de passagem em alvenaria de tijolos macios esp. = 0,12m, dim. int. = 0.50 x 0.50 x 0.60m, com grelha de ferro fundido	Conversão InfoWorca	un	4,0	645,71	2.582,84	0,13	92,65
44.03.316	CPOS/CDH U	Torneira misturador clínica de mesa com arejador articulado, acionamento cotovelo	44,03	UN	6,0	428,86	2.573,16	0,13	92,78
46.03.040	CPOS/CDH U	Tubo de PVC rígido PxB com virola e anel de borracha, linha esgoto série reforçada 'R', DN= 75 mm, inclusive conexões	46,03	M	25,6	100,16	2.564,09	0,13	92,92
93358	SINAPI	ESCAVAÇÃO MANUAL DE VALA COM PROFUNDIDADE MENOR OU IGUAL A 1,30 M. AF_02/2021	MOVT - MOVIMENTO DE TERRA	m³	23,34	109,27	2.550,36	0,13	93,05
46.03.038	CPOS/CDH U	Tubo de PVC rígido PxB com virola e anel de borracha, linha esgoto série reforçada 'R', DN= 50 mm, inclusive conexões	46,03	M	40,6	61,50	2.496,90	0,13	93,18
110016	SBC	PORTA COMPLETA MADEIRA 2 FL. 1,60x2,10m LISA FER.VAI-E-VEM	ESQUADRIAS DE MADEIRA	UN	2,0	1.243,47	2.486,94	0,13	93,31
12498	ORSE	Barra roscada bicromatizada ø 3/8" x 3000mm	Interligações até Quadro Geral - Eletrodutos e Conexões	un	25,33	97,39	2.466,88	0,13	93,44
104658	SINAPI	PISO PODOTÁTIL DE ALERTA OU DIRECIONAL, DE CONCRETO, ASSENTADO SOBRE ARGAMASSA. AF_03/2024	PISO - PISOS	m²	14,59	169,08	2.466,87	0,13	93,56
87553	SINAPI	EMBOÇO, EM ARGAMASSA TRAÇO 1:2:8, PREPARO MECÂNICO, APLICADO MANUALMENTE EM PAREDES INTERNAS DE AMBIENTES COM ÁREA MAIOR QUE 10M², E = 10MM, COM TALISCAS. AF_03/2024	REVE - REVESTIMENTO E TRATAMENTO DE SUPERFÍCIES	m²	77,77	31,32	2.435,75	0,13	93,69
12098	ORSE	Porta corta fogo, de abrir, 02 folhas, em chapa de aço galvanizado nº24, batente em chapa nº18, classe 90, isolante em manta cerâmica incombustível e=5cm, dobradiças tipo helicoidal em aço 1010/1020, e fechadura reversível sem chave	Esquadrias de Ferro	m²	3,15	772,59	2.433,65	0,13	93,82
91994	SINAPI	TOMADA MÉDIA DE EMBUTIR (1 MÓDULO), 2P+T 10 A, SEM SUPORTE E SEM PLACA - FORNECIMENTO E INSTALAÇÃO. AF_03/2023	INEL - INSTALAÇÃO ELÉTRICA/ELETTRIFICAÇÃO E ILUMINAÇÃO EXTERNA	UN	85,0	28,33	2.408,05	0,13	93,94

97607	SINAPI	LUMINÁRIA ARANDELA TIPO TARTARUGA, DE SOBREPOR, COM 1 LÂMPADA LED DE 6 W, SEM REATOR - FORNECIMENTO E INSTALAÇÃO. AF_02/2020	INEL - INSTALAÇÃO ELÉTRICA/ELETRIFICAÇÃO E ILUMINAÇÃO EXTERNA	UN	18,0	133,61	2.404,98	0,12	94,07
11703	ORSE	Barracão aberto para apoio à produção (carpintaria, central de armação, oficina, etc.) c/ tesouras, telha 4mm, piso em concreto desempenado	Mobilização / Instalações Provisórias / Desmobilização	m²	10,0	225,66	2.256,60	0,12	94,18
101509	SINAPI	ENTRADA DE ENERGIA ELÉTRICA, AÉREA, TRIFÁSICA, COM CAIXA DE EMBUTIR, CABO DE 10 MM2 E DISJUNTOR DIN 50A (NÃO INCLUSO O POSTE DE CONCRETO). AF_07/2020	INEL - INSTALAÇÃO ELÉTRICA/ELETRIFICAÇÃO E ILUMINAÇÃO EXTERNA	UN	1,0	2.226,56	2.226,56	0,12	94,30
11412	ORSE	Cabo de cobre PP Cordplast 4 x 2,5 mm2, 450/750v - fornecimento e instalação	Pontos de Suprimento de Energia Convencionais	M	128,0	17,24	2.206,72	0,11	94,41
93662	SINAPI	DISJUNTOR BIPOLAR TIPO DIN, CORRENTE NOMINAL DE 20A - FORNECIMENTO E INSTALAÇÃO. AF_10/2020	INEL - INSTALAÇÃO ELÉTRICA/ELETRIFICAÇÃO E ILUMINAÇÃO EXTERNA	UN	32,0	68,29	2.185,28	0,11	94,53
18.050.0120-0	EMOP	ESTACAO DE CHAMADA DE LEITO,COM INTERRUPTOR DE EMBUTIR,COM C.OMANDOS DE CHAMADAS,EMERGENCIA E PRESENCIA,FIXADA SOBRE CAIXA 4"x4" EMBUTIDA NA PAREDE.FORNECIMENTO E COLOCACAO	18	UN	4,0	538,42	2.153,68	0,11	94,64
13113	ORSE	Barra de apoio, reta, fixa, em aço inox, l=80cm, d=1 1/4", Jackwal ou similar	Louças e Metais Sanitários	un	8,0	263,66	2.109,28	0,11	94,75
92761	SINAPI	ARMAÇÃO DE PILAR OU VIGA DE ESTRUTURA CONVENCIONAL DE CONCRETO ARMADO UTILIZANDO AÇO CA-50 DE 8,0 MM - MONTAGEM. AF_06/2022	FUES - FUNDAÇÕES E ESTRUTURAS	KG	143,5	14,41	2.067,83	0,11	94,86
13110	ORSE	Barra de apoio, reta, fixa, em aço inox, l=40cm, d=1 1/4", Jackwal ou similar	Louças e Metais Sanitários	un	15,0	132,85	1.992,75	0,10	94,96
060107	SBC	ELETROCALHA PERFURADA TIPO ""U"" 100X50 CHAPA 20 SEM TAMPA	INSTALACOES ELETRICAS - LUMINARIAS	M	29,4	65,79	1.934,22	0,10	95,06
97103	SINAPI	EXECUÇÃO DE RADIER, ESPESSURA DE 20 CM, FCK = 30 MPA, COM USO DE FORMAS EM MADEIRA SERRADA. AF_09/2021	FUES - FUNDAÇÕES E ESTRUTURAS	m²	6,25	309,37	1.933,56	0,10	95,16
062568	SBC	PLACA (ESPELHO) 1 POSTO HORIZONTAL 4x2 PIAL PLUS	INSTALACOES ELETRICAS - DUTOS E TOMADAS	UN	212,0	8,31	1.761,72	0,09	95,25
103979	SINAPI	TUBO, PVC, SOLDÁVEL, DN 50MM, INSTALADO EM RAMAL DE DISTRIBUIÇÃO DE ÁGUA - FORNECIMENTO E INSTALAÇÃO. AF_06/2022	INHI - INSTALAÇÕES HIDROS SANITÁRIAS	M	54,4	32,35	1.759,84	0,09	95,34
93009	SINAPI	ELETRODUTO RÍGIDO ROSCÁVEL, PVC, DN 60 MM (2"), PARA REDE ENTERRADA DE DISTRIBUIÇÃO DE ENERGIA ELÉTRICA - FORNECIMENTO E INSTALAÇÃO. AF_12/2021	INEL - INSTALAÇÃO ELÉTRICA/ELETRIFICAÇÃO E ILUMINAÇÃO EXTERNA	M	57,4	30,64	1.758,73	0,09	95,43
00000017	Próprio	POSTO DE CONSUMO DE O2 OU AR VÁCUO OU N2O	SEDI - SERVIÇOS DIVERSOS	UN	8,0	216,26	1.730,08	0,09	95,52
91937	SINAPI	CAIXA OCTOGONAL 3" X 3", PVC, INSTALADA EM LAJE - FORNECIMENTO E INSTALAÇÃO. AF_03/2023	INEL - INSTALAÇÃO ELÉTRICA/ELETRIFICAÇÃO E ILUMINAÇÃO EXTERNA	UN	86,0	19,81	1.703,66	0,09	95,61
102197	SINAPI	PINTURA FUNDO NIVELADOR ALQUÍDICO BRANCO EM MADEIRA. AF_01/2021	PINT - PINTURAS	m²	59,06	28,63	1.690,88	0,09	95,70
10785	ORSE	Abrigo de sobrepor em chapa de aço carbono pintado com tinta a base de epoxi vermelha, dimensões 75x35x25cm	Equipamentos para Combate a Incêndio	un	4,0	418,07	1.672,28	0,09	95,79
103946	SINAPI	PLANTIO DE GRAMA ESMERALDA OU SÃO CARLOS OU CURITIBANA, EM PLACAS. AF_05/2022	URBA - URBANIZAÇÃO	m²	72,66	22,32	1.621,77	0,08	95,87
100867	SINAPI	BARRA DE APOIO RETA, EM ACO INOX POLIDO, COMPRIMENTO 70 CM, FIXADA NA PAREDE - FORNECIMENTO E INSTALAÇÃO. AF_01/2020	INHI - INSTALAÇÕES HIDROS SANITÁRIAS	UN	4,0	399,38	1.597,52	0,08	95,95
8733	ORSE	Central manifold para cilindros 2 x 2 para oxigênio, ar comprimido e óxido nítrico com serpentina e sem válvula de alta pressão	Tubos e Conexões de Cobre Soldáveis e Roscáveis	un	1,0	1.557,29	1.557,29	0,08	96,04
12043	ORSE	Letra em aço inox escovado/polido 20 x 20cm - instalado	Diversos	un	10,0	149,16	1.491,60	0,08	96,11
96986	SINAPI	HASTE DE ATERRAMENTO, DIÂMETRO 3/4", COM 3 METROS - FORNECIMENTO E INSTALAÇÃO. AF_08/2023	INEL - INSTALAÇÃO ELÉTRICA/ELETRIFICAÇÃO E ILUMINAÇÃO EXTERNA	UN	9,0	157,14	1.414,26	0,07	96,19
91996	SINAPI	TOMADA MÉDIA DE EMBUTIR (1 MÓDULO), 2P+T 10 A, INCLUINDO SUPORTE E PLACA - FORNECIMENTO E INSTALAÇÃO. AF_03/2023	INEL - INSTALAÇÃO ELÉTRICA/ELETRIFICAÇÃO E ILUMINAÇÃO EXTERNA	UN	34,0	40,88	1.389,92	0,07	96,26
86900	SINAPI	CUBA DE EMBUTIR RETANGULAR DE AÇO INOXIDÁVEL, 46 X 30 X 12 CM - FORNECIMENTO E INSTALAÇÃO. AF_01/2020	INHI - INSTALAÇÕES HIDROS SANITÁRIAS	UN	6,0	225,54	1.353,24	0,07	96,33
103290	SINAPI	TUBO EM COBRE FLEXÍVEL, DN 3/8", COM ISOLAMENTO, INSTALADO EM FORRO, PARA RAMAL DE ALIMENTAÇÃO DE AR CONDICIONADO, INCLUSO FIXADOR. AF_11/2021_PA	INES - INSTALAÇÕES ESPECIAIS	M	22,0	60,66	1.334,52	0,07	96,40
90696	SINAPI	TUBO DE PVC PARA REDE COLETORA DE ESGOTO DE PAREDE MACIÇA, DN 200 MM, JUNTA ELÁSTICA - FORNECIMENTO E ASSENTAMENTO. AF_01/2021	ASTU - ASSENTAMENTO DE TUBOS E PECAS	M	10,3	129,23	1.331,06	0,07	96,47
102219	SINAPI	PINTURA TINTA DE ACABAMENTO (PIGMENTADA) ESMALTE SINTÉTICO ACETINADO EM MADEIRA, 2 DEMAOS. AF_01/2021	PINT - PINTURAS	m²	59,06	22,04	1.301,68	0,07	96,53
44.01.040	CPOS/CDHU	Bacia sifonada com caixa de descarga acoplada e tampa - infantil	44,01	UN	1,0	1.277,31	1.277,31	0,07	96,60
45.03.110	CPOS/CDHU	Hidrômetro em bronze, diâmetro de 40 mm (1 1/2")	45,03	UN	1,0	1.245,79	1.245,79	0,06	96,67
110015	SBC	PORTA COMPLETA MADEIRA 1 FL.1.20x2,10m-INTERNA	ESQUADRIAS DE MADEIRA	UN	1,0	1.243,99	1.243,99	0,06	96,73
104328	SINAPI	CAIXA SIFONADA, COM GRELHA QUADRADA, PVC, DN 150 X 150 X 50 MM, JUNTA SOLDÁVEL, FORNECIDA E INSTALADA EM RAMAL DE DESCARGA OU EM RAMAL DE ESGOTO SANITÁRIO. AF_08/2022	INHI - INSTALAÇÕES HIDROS SANITÁRIAS	UN	17,0	73,11	1.242,87	0,06	96,79
92003	SINAPI	TOMADA MÉDIA DE EMBUTIR (2 MÓDULOS), 2P+T 20 A, SEM SUPORTE E SEM PLACA - FORNECIMENTO E INSTALAÇÃO. AF_03/2023	INEL - INSTALAÇÃO ELÉTRICA/ELETRIFICAÇÃO E ILUMINAÇÃO EXTERNA	UN	22,0	56,29	1.238,38	0,06	96,86
89357	SINAPI	TUBO, PVC, SOLDÁVEL, DN 32MM, INSTALADO EM RAMAL OU SUB-RAMAL DE ÁGUA - FORNECIMENTO E INSTALAÇÃO. AF_06/2022	INHI - INSTALAÇÕES HIDROS SANITÁRIAS	M	31,4	38,42	1.206,38	0,06	96,92
061462	SBC	CAIXA DE PASSAGEM DE ACO C/ TAMPA APARAFUSADA 302X302X120	INSTALACOES ELETRICAS - ELETRODUTOS	UN	5,0	240,12	1.200,60	0,06	96,98
97330	SINAPI	TUBO EM COBRE FLEXÍVEL, DN 5/8", COM ISOLAMENTO, INSTALADO EM RAMAL DE ALIMENTAÇÃO DE AR CONDICIONADO COM CONDENSADORA INDIVIDUAL - FORNECIMENTO E INSTALAÇÃO. AF_12/2015	INHI - INSTALAÇÕES HIDROS SANITÁRIAS	M	14,0	84,20	1.178,80	0,06	97,05
103838	SINAPI	COTOVELO EM COBRE, DN 15 MM, 90 GRAUS, SEM ANEL DE SOLDA, INSTALADO EM RAMAL E SUB-RAMAL DE GÁS MEDICINAL - FORNECIMENTO E INSTALAÇÃO. AF_04/2022	INHI - INSTALAÇÕES HIDROS SANITÁRIAS	UN	50,0	21,84	1.092,00	0,06	97,10
6409	ORSE	*Caixa de passagem em alvenaria de tijolos maciços esp=12cm, dim. int. 0,60x0,60x1,00m, sem tampa	Conversão InfoWorca	un	2,0	541,90	1.083,80	0,06	97,16
86919	SINAPI	TANQUE DE LOUÇA BRANCA COM COLUNA, 30L OU EQUIVALENTE, INCLUSO SIFÃO FLEXÍVEL EM PVC, VÁLVULA METÁLICA E TORNEIRA DE METAL CROMADO PADRÃO MÉDIO - FORNECIMENTO E INSTALAÇÃO. AF_01/2020	INHI - INSTALAÇÕES HIDROS SANITÁRIAS	UN	1,0	1.079,66	1.079,66	0,06	97,21
8662	ORSE	Soquete ou bocal de porcelana E27 de tempo, ref.MT-2233, marca Decorlux ou similar	Diversos	un	92,0	11,73	1.079,16	0,06	97,27
12882	ORSE	Pressurizador até 12mca/160w/220v	Diversos	Un	1,0	1.077,78	1.077,78	0,06	97,33

89811	SINAPI	CURVA CURTA 90 GRAUS, PVC, SERIE NORMAL, ESGOTO PREDIAL, DN 100 MM, JUNTA ELÁSTICA, FORNECIDO E INSTALADO EM PRUMADA DE ESGOTO SANITÁRIO OU VENTILADOR. AF_08/2022	INHI - INSTALAÇÕES HIDROS SANITÁRIAS	UN	23,0	45,92	1.056,16	0,05	97,38
12884	ORSE	Placa de sinalizacao, fotoluminescente, 38x19 cm, em pvc , com seta indicativa de sentido (esquerda ou direita) de saída de emergência- Placa S2	Sinalização Vertical	un	37,0	28,14	1.041,18	0,05	97,44
8732	ORSE	Central manifold para cilindros 1 x 1 para oxigênio, ar comprimido e óxido nítrico com serpentina e sem válvula de alta pressão	Tubos e Conexões de Cobre Soldáveis e Roscáveis	un	1,0	1.031,08	1.031,08	0,05	97,49
070665	SBC	DUTO FLEXIVEL DE ALUMINIO C/ ISOLAM. TERM.LA VIDRO 150MM 6**	INSTALACOES MECANICAS - AR CONDICIONADO	M	24,0	42,01	1.008,24	0,05	97,54
91931	SINAPI	CABO DE COBRE FLEXÍVEL ISOLADO, 6 MMP, ANTI-CHAMA 0,6/1,0 KV, PARA CIRCUITOS TERMINAIS - FORNECIMENTO E INSTALAÇÃO. AF_03/2023	INEL - INSTALAÇÃO ELÉTRICA/ELETRIFICAÇÃO E ILUMINAÇÃO EXTERNA	M	83,6	11,90	994,84	0,05	97,59
040395	SBC	PROTETOR PARA CAMERA MINI DOME 4" CINZA ANTI-VANDALISMO BULHER	Material	UN	22,0	43,83	964,26	0,05	97,64
064819	SBC	DISPOSITIVO DIF.RESIDUAL DR ALTA SENS. TETRAP.100A	INSTALACOES ELETRICAS - QUADROS	UN	1,0	950,52	950,52	0,05	97,69
91179	SINAPI	FIXAÇÃO DE TUBOS HORIZONTAIS DE PVC ÁGUA/PVC ESGOTO/PVC PLUVIAL/CPVC/PPR/COBRE OU AÇO, DIÂMETROS MENORES OU IGUAIS A 40 MM, COM ABRAÇADEIRA METÁLICA RÍGIDA TIPO D COM PARAFUSO DE FIXAÇÃO 1 1/4", FIXADA DIRETAMENTE NA LAJE OU PAREDE. AF_09/2023	INHI - INSTALAÇÕES HIDROS SANITÁRIAS	M	40,0	23,02	920,80	0,05	97,74
44.01.850	CPOS/CDH U	Cuba de louça de embutir redonda	44,01	UN	6,0	150,86	905,16	0,05	97,79
93008	SINAPI	ELETRODUTO RÍGIDO ROSCÁVEL, PVC, DN 50 MM (1 1/2"), PARA REDE ENTERRADA DE DISTRIBUIÇÃO DE ENERGIA ELÉTRICA - FORNECIMENTO E INSTALAÇÃO. AF_12/2021	INEL - INSTALAÇÃO ELÉTRICA/ELETRIFICAÇÃO E ILUMINAÇÃO EXTERNA	M	42,9	21,00	900,90	0,05	97,83
103322	SINAPI	ALVENARIA DE VEDAÇÃO DE BLOCOS CERÂMICOS FURADOS NA VERTICAL DE 9X19X39 CM (ESPESURA 9 CM) E ARGAMASSA DE ASSENTAMENTO COM PREPARO EM BETONEIRA. AF_12/2021	PARE - PAREDES/PAINÉIS	m²	12,85	69,52	893,33	0,05	97,88
070660	SBC	DUTO FLEXIVEL DE ALUMINIO C/ ISOLAM. TERM.LA VIDRO 100MM 4**	INSTALACOES MECANICAS - AR CONDICIONADO	M	28,0	31,81	890,68	0,05	97,93
104063	SINAPI	CURVA LONGA, 45 GRAUS, PVC OCRE, JUNTA ELÁSTICA, DN 100 MM, PARA COLETOR PREDIAL DE ESGOTO. AF_06/2022	LIPR - LIGAÇÕES PREDIAIS ÁGUA/ESGOTO/ENERGIA/TELEFONE	UN	13,0	64,76	841,88	0,04	97,97
44.03.300	CPOS/CDH U	Torneira clínica com volante tipo alavanca	44,03	UN	2,0	412,47	824,94	0,04	98,01
98307	SINAPI	TOMADA DE REDE RJ45 - FORNECIMENTO E INSTALAÇÃO. AF_11/2019	INES - INSTALAÇÕES ESPECIAIS	UN	18,0	45,20	813,60	0,04	98,06
91953	SINAPI	INTERRUPTOR SIMPLES (1 MÓDULO), 10A/250V, INCLUINDO SUPORTE E PLACA - FORNECIMENTO E INSTALAÇÃO. AF_03/2023	INEL - INSTALAÇÃO ELÉTRICA/ELETRIFICAÇÃO E ILUMINAÇÃO EXTERNA	UN	23,0	34,27	788,21	0,04	98,10
104746	SINAPI	MINI CAPTOR PARA SPDA - FORNECIMENTO E INSTALAÇÃO. AF_08/2023	INEL - INSTALAÇÃO ELÉTRICA/ELETRIFICAÇÃO E ILUMINAÇÃO EXTERNA	UN	24,0	32,56	781,44	0,04	98,14
46.02.010	CPOS/CDH U	Tubo de PVC rígido branco, pontas lisas, soldável, linha esgoto série normal, DN= 40 mm, inclusive conexões	46,02	M	17,4	44,79	779,34	0,04	98,18
89731	SINAPI	JOELHO 90 GRAUS, PVC, SERIE NORMAL, ESGOTO PREDIAL, DN 50 MM, JUNTA ELÁSTICA, FORNECIDO E INSTALADO EM RAMAL DE DESCARGA OU RAMAL DE ESGOTO SANITÁRIO. AF_08/2022	INHI - INSTALAÇÕES HIDROS SANITÁRIAS	UN	44,0	17,65	776,60	0,04	98,22
91930	SINAPI	CABO DE COBRE FLEXÍVEL ISOLADO, 6 MMP, ANTI-CHAMA 450/750 V, PARA CIRCUITOS TERMINAIS - FORNECIMENTO E INSTALAÇÃO. AF_03/2023	INEL - INSTALAÇÃO ELÉTRICA/ELETRIFICAÇÃO E ILUMINAÇÃO EXTERNA	M	69,9	11,05	772,39	0,04	98,26
46.01.070	CPOS/CDH U	Tubo de PVC rígido soldável marrom, DN= 75 mm, (2 1/2"), inclusive conexões	46,01	M	6,0	126,99	761,94	0,04	98,30
100674	SINAPI	JANELA FIXA DE ALUMÍNIO PARA VIDRO, COM VIDRO, BATENTE E FERRAGENS. EXCLUSIVE ACABAMENTO, ALIZAR E CONTRAMARCO. FORNECIMENTO E INSTALAÇÃO. AF_12/2019	ESQOV - ESQUADRIAS/FERRAGENS/VIDROS	m²	1,35	541,06	730,43	0,04	98,33
89728	SINAPI	CURVA CURTA 90 GRAUS, PVC, SERIE NORMAL, ESGOTO PREDIAL, DN 40 MM, JUNTA SOLDÁVEL, FORNECIDO E INSTALADO EM RAMAL DE DESCARGA OU RAMAL DE ESGOTO SANITÁRIO. AF_08/2022	INHI - INSTALAÇÕES HIDROS SANITÁRIAS	UN	49,0	14,55	712,95	0,04	98,37
90373	SINAPI	JOELHO 90 GRAUS COM BUCHA DE LATÃO, PVC, SOLDÁVEL, DN 25MM, X 1/2 INSTALADO EM RAMAL OU SUB-RAMAL DE ÁGUA - FORNECIMENTO E INSTALAÇÃO. AF_06/2022	INHI - INSTALAÇÕES HIDROS SANITÁRIAS	UN	49,0	14,47	709,03	0,04	98,41
13149	ORSE	Dispositivo DR tetrapolar 100 A, tipo AC, 30MA	Fusíveis, Disjuntores e Chaves	un	2,0	354,21	708,42	0,04	98,45
96984	SINAPI	ELETRODUTO PVC RÍGIDO, DIÂMETRO 40MM, COM 3 METROS, PARA SPDA - FORNECIMENTO E INSTALAÇÃO. AF_08/2023	INEL - INSTALAÇÃO ELÉTRICA/ELETRIFICAÇÃO E ILUMINAÇÃO EXTERNA	UN	10,0	70,62	706,20	0,04	98,48
060121	SBC	LUMINARIA DE EMBUTIR PLAFON 18W LED BRANCO FRIO 22,5x22,5	INSTALACOES ELETRICAS - LUMINARIAS	UN	10,0	69,56	695,60	0,04	98,52
170124	IOPES	Lavatório de Canto ref. L101 DECA ou equivalente, inclusive válvula, sifão e engates cromados, exclusive torneira	LOUÇAS	und	1,0	688,82	688,82	0,04	98,55
89489	SINAPI	CURVA 90 GRAUS, PVC, SOLDÁVEL, DN 25MM, INSTALADO EM PRUMADA DE ÁGUA - FORNECIMENTO E INSTALAÇÃO. AF_06/2022	INHI - INSTALAÇÕES HIDROS SANITÁRIAS	UN	81,0	8,46	685,26	0,04	98,59
92988	SINAPI	CABO DE COBRE FLEXÍVEL ISOLADO, 50 MMP, ANTI-CHAMA 0,6/1,0 KV, PARA REDE ENTERRADA DE DISTRIBUIÇÃO DE ENERGIA ELÉTRICA - FORNECIMENTO E INSTALAÇÃO. AF_12/2021	INEL - INSTALAÇÃO ELÉTRICA/ELETRIFICAÇÃO E ILUMINAÇÃO EXTERNA	M	10,4	63,89	664,45	0,03	98,62
064035	SBC	DISJUNTOR DIN TRIPOLAR 100A CURVA C STECK	INSTALACOES ELETRICAS - QUADROS	UN	2,0	329,58	659,16	0,03	98,66
062300	SBC	BARRAMENTO TRIFASICO PARA ATA 57 DISJUNTORES DIN STECK	INSTALACOES ELETRICAS - DUTOS E TOMADAS	UN	2,0	321,38	642,76	0,03	98,69
95648	SINAPI	KIT CAVALETE PARA MEDIÇÃO DE ÁGUA - ENTRADA INDIVIDUALIZADA, EM CPVC DN 28 MM (1"), PARA 1 MEDIDOR - FORNECIMENTO E INSTALAÇÃO (EXCLUSIVE HIDRÔMETRO). AF_03/2024	INHI - INSTALAÇÕES HIDROS SANITÁRIAS	UN	1,0	626,74	626,74	0,03	98,72
063445	SBC	LEITOS - PORCA E ARRUELA 1/4**	INSTALACOES ELETRICAS - LEITOS E CABOS	CJ	185,0	3,38	625,30	0,03	98,76
90460	SINAPI	SUPORTE PARA 2 TUBOS HORIZONTAIS, ESPAÇADO A CADA 56 CM, EM PERFILADO COM COMPRIMENTO DE 25 CM FIXADO EM LAJE, POR METRO DE TUBULAÇÃO FIXADA. AF_09/2023	INHI - INSTALAÇÕES HIDROS SANITÁRIAS	M	18,0	32,54	585,72	0,03	98,79
89869	SINAPI	TE, PVC, SOLDÁVEL, DN 25MM, INSTALADO EM DRENO DE AR-CONDICIONADO - FORNECIMENTO E INSTALAÇÃO. AF_08/2022	INHI - INSTALAÇÕES HIDROS SANITÁRIAS	UN	47,0	12,41	583,27	0,03	98,82
86901	SINAPI	CUBA DE EMBUTIR OVAL EM LOUÇA BRANCA, 35 X 50CM OU EQUIVALENTE - FORNECIMENTO E INSTALAÇÃO. AF_01/2020	INHI - INSTALAÇÕES HIDROS SANITÁRIAS	UN	3,0	188,88	566,64	0,03	98,85
89408	SINAPI	JOELHO 90 GRAUS, PVC, SOLDÁVEL, DN 25MM, INSTALADO EM RAMAL DE DISTRIBUIÇÃO DE ÁGUA - FORNECIMENTO E INSTALAÇÃO. AF_06/2022	INHI - INSTALAÇÕES HIDROS SANITÁRIAS	UN	52,0	10,71	556,92	0,03	98,88



93654	SINAPI	DISJUNTOR MONOPOLAR TIPO DIN, CORRENTE NOMINAL DE 16A - FORNECIMENTO E INSTALAÇÃO. AF_10/2020	INEL - INSTALAÇÃO ELÉTRICA/ELETRIFICAÇÃO E ILUMINAÇÃO EXTERNA	UN	37,0	14,15	523,55	0,03	98,90
103986	SINAPI	CURVA 90 GRAUS, PVC, SOLDÁVEL, DN 50MM, INSTALADO EM RAMAL DE DISTRIBUIÇÃO DE ÁGUA - FORNECIMENTO E INSTALAÇÃO. AF_06/2022	INHI - INSTALAÇÕES HIDROS SANITÁRIAS	UN	17,0	29,94	508,98	0,03	98,93
104345	SINAPI	JUNÇÃO DE REDUÇÃO INVERTIDA, PVC, SÉRIE NORMAL, ESGOTO PREDIAL, DN 100 X 50 MM, JUNTA ELÁSTICA, FORNECIDO E INSTALADO EM RAMAL DE DESCARGA OU RAMAL DE ESGOTO SANITÁRIO. AF_08/2022	INHI - INSTALAÇÕES HIDROS SANITÁRIAS	UN	11,0	46,22	508,42	0,03	98,96
98111	SINAPI	CAIXA DE INSPEÇÃO PARA ATERRAMENTO, CIRCULAR, EM POLIETILENO, DIÂMETRO INTERNO = 0,3 M. AF_12/2020	INHI - INSTALAÇÕES HIDROS SANITÁRIAS	UN	9,0	51,53	463,77	0,02	98,98
00000016	Próprio	CURVA PVC PARA REDE COLETOR ESGOTO, 45 GR, 200 MM, COM JUNTA ELÁSTICA.	ASTU - ASSENTAMENTO DE TUBOS E PECAS	UN	1,0	462,11	462,11	0,02	99,00
11273	ORSE	Caixa de equipotencialização em aço 200x200x90mm, para embutir com tampa, com9 terminais, ref:TEL-901 ou similar (SPDA)	Pontos de Suprimento de Energia Convencionais	un	1,0	458,62	458,62	0,02	99,03
92022	SINAPI	INTERRUPTOR SIMPLES (1 MÓDULO) COM 1 TOMADA DE EMBUTIR 2P+T 10 A, SEM SUPORTE E SEM PLACA - FORNECIMENTO E INSTALAÇÃO. AF_03/2023	INEL - INSTALAÇÃO ELÉTRICA/ELETRIFICAÇÃO E ILUMINAÇÃO EXTERNA	UN	10,0	45,79	457,90	0,02	99,05
89732	SINAPI	JOELHO 45 GRAUS, PVC, SERIE NORMAL, ESGOTO PREDIAL, DN 50 MM, JUNTA ELÁSTICA, FORNECIDO E INSTALADO EM RAMAL DE DESCARGA OU RAMAL DE ESGOTO SANITÁRIO. AF_08/2022	INHI - INSTALAÇÕES HIDROS SANITÁRIAS	UN	25,0	18,30	457,50	0,02	99,08
97886	SINAPI	CAIXA ENTERRADA ELÉTRICA RETANGULAR, EM ALVENARIA COM TUOLOS CERÂMICOS MACIÇOS, FUNDO COM BRITA, DIMENSÕES INTERNAS: 0,3X0,3X0,3 M. AF_12/2020	INEL - INSTALAÇÃO ELÉTRICA/ELETRIFICAÇÃO E ILUMINAÇÃO EXTERNA	UN	2,0	212,16	424,32	0,02	99,10
062690	SBC	VERGALHAO ACO GALV C/OM ROSCA TOTAL PARA PERFILADO 1/4"	INSTALACOES ELETRICAS - DUTOS E TOMADAS	M	22,0	18,77	412,94	0,02	99,12
100862	SINAPI	SUPORTE MÃO FRANCESA EM ACO, ABAS IGUAIS 40 CM, CAPACIDADE MINIMA 70 KG, BRANCO - FORNECIMENTO E INSTALAÇÃO. AF_01/2020	INHI - INSTALAÇÕES HIDROS SANITÁRIAS	UN	8,0	51,51	412,08	0,02	99,14
061461	SBC	CAIXA DE PASSAGEM CH.DE ACO C/TAMPA APARAF. 200x200x100 PISO	INSTALACOES ELETRICAS - ELETRODUTOS	UN	3,0	132,94	398,82	0,02	99,16
89530	SINAPI	LUVA DE CORRER, PVC, SOLDÁVEL, DN 25MM, INSTALADO EM PRUMADA DE ÁGUA - FORNECIMENTO E INSTALAÇÃO. AF_06/2022	INHI - INSTALAÇÕES HIDROS SANITÁRIAS	UN	25,0	15,51	387,75	0,02	99,18
11747	ORSE	Torneira para lavatório, de mesa, cromada, bica alta, ref.: Flex Plus, 1198 C21, da DECA ou similar, inclusive furo para instalação em bancada	Louças e Metais Sanitários	un	1,0	386,62	386,62	0,02	99,20
96988	SINAPI	MASTRO 1 ½", COM 3 METROS, PARA SPDA - FORNECIMENTO E INSTALAÇÃO. AF_08/2023	INEL - INSTALAÇÃO ELÉTRICA/ELETRIFICAÇÃO E ILUMINAÇÃO EXTERNA	UN	2,0	191,35	382,70	0,02	99,22
86883	SINAPI	SIFÃO DO TIPO FLEXÍVEL EM PVC 1 X 1.1/2 - FORNECIMENTO E INSTALAÇÃO. AF_01/2020	INHI - INSTALAÇÕES HIDROS SANITÁRIAS	UN	29,0	12,95	375,55	0,02	99,24
8685	ORSE	Suporte vertical 100 x 75 mm para fixação de eletrocalha metálica ( ref.: Mopa ou similar)	Pontos de Suprimento de Energia para Computador	un	22,0	16,89	371,58	0,02	99,26
059208	SBC	PLACA COM UM FURO IMPERIA BRANCO IRIEL P/ SAIDA CABO DE SOM	INSTALACOES DE TELEFONE-LOGICA-CFTV-CATV	UN	26,0	13,46	349,96	0,02	99,28
89724	SINAPI	JOELHO 90 GRAUS, PVC, SERIE NORMAL, ESGOTO PREDIAL, DN 40 MM, JUNTA SOLDÁVEL, FORNECIDO E INSTALADO EM RAMAL DE DESCARGA OU RAMAL DE ESGOTO SANITÁRIO. AF_08/2022	INHI - INSTALAÇÕES HIDROS SANITÁRIAS	UN	29,0	12,01	348,29	0,02	99,30
86913	SINAPI	TORNEIRA CROMADA 1/2" OU 3/4" PARA TANQUE, PADRÃO POPULAR - FORNECIMENTO E INSTALAÇÃO. AF_01/2020	INHI - INSTALAÇÕES HIDROS SANITÁRIAS	UN	5,0	69,02	345,10	0,02	99,31
89400	SINAPI	TÊ DE REDUÇÃO, PVC, SOLDÁVEL, DN 32MM X 25MM, INSTALADO EM RAMAL OU SUB-RAMAL DE ÁGUA - FORNECIMENTO E INSTALAÇÃO. AF_06/2022	INHI - INSTALAÇÕES HIDROS SANITÁRIAS	UN	15,0	22,74	341,10	0,02	99,33
91955	SINAPI	INTERRUPTOR PARALELO (1 MÓDULO), 10A/250V, INCLUINDO SUPORTE E PLACA - FORNECIMENTO E INSTALAÇÃO. AF_03/2023	INEL - INSTALAÇÃO ELÉTRICA/ELETRIFICAÇÃO E ILUMINAÇÃO EXTERNA	UN	8,0	41,87	334,96	0,02	99,35
91995	SINAPI	TOMADA MÉDIA DE EMBUTIR (1 MÓDULO), 2P+T 20 A, SEM SUPORTE E SEM PLACA - FORNECIMENTO E INSTALAÇÃO. AF_03/2023	INEL - INSTALAÇÃO ELÉTRICA/ELETRIFICAÇÃO E ILUMINAÇÃO EXTERNA	UN	11,0	30,25	332,75	0,02	99,37
86879	SINAPI	VÁLVULA EM PLÁSTICO 1" PARA PIA, TANQUE OU LAVATÓRIO, COM OU SEM LADRÃO - FORNECIMENTO E INSTALAÇÃO. AF_01/2020	INHI - INSTALAÇÕES HIDROS SANITÁRIAS	UN	30,0	11,05	331,50	0,02	99,38
454	ORSE	Disjuntor termomagnetico tripolar 160 A, padrão DIN (Europeu - linha branca),65KA	Fusíveis, Disjuntores e Chaves	un	1,0	326,36	326,36	0,02	99,40
93661	SINAPI	DISJUNTOR BIPOLAR TIPO DIN, CORRENTE NOMINAL DE 16A - FORNECIMENTO E INSTALAÇÃO. AF_10/2020	INEL - INSTALAÇÃO ELÉTRICA/ELETRIFICAÇÃO E ILUMINAÇÃO EXTERNA	UN	5,0	65,12	325,60	0,02	99,42
064500	SBC	BARRAMENTO BIFASICO 34 POLOS 100A COM NEUTRO E TERRA	INSTALACOES ELETRICAS - QUADROS	UN	1,0	314,88	314,88	0,02	99,43
89825	SINAPI	TE, PVC, SERIE NORMAL, ESGOTO PREDIAL, DN 50 X 50 MM, JUNTA ELÁSTICA, FORNECIDO E INSTALADO EM PRUMADA DE ESGOTO SANITÁRIO OU VENTILAÇÃO. AF_08/2022	INHI - INSTALAÇÕES HIDROS SANITÁRIAS	UN	17,0	18,52	314,84	0,02	99,45
100574	SINAPI	ESPALHAMENTO DE MATERIAL COM TRATOR DE ESTEIRAS. AF_11/2019	PAVI - PAVIMENTAÇÃO	m³	167,24	1,83	306,04	0,02	99,47
89726	SINAPI	JOELHO 45 GRAUS, PVC, SERIE NORMAL, ESGOTO PREDIAL, DN 40 MM, JUNTA SOLDÁVEL, FORNECIDO E INSTALADO EM RAMAL DE DESCARGA OU RAMAL DE ESGOTO SANITÁRIO. AF_08/2022	INHI - INSTALAÇÕES HIDROS SANITÁRIAS	UN	25,0	12,21	305,25	0,02	99,48
103865	SINAPI	TÊ EM COBRE, DN 15 MM, SEM ANEL DE SOLDA, INSTALADO EM RAMAL E SUB-RAMAL DE GÁS MEDICINAL - FORNECIMENTO E INSTALAÇÃO. AF_04/2022	INHI - INSTALAÇÕES HIDROS SANITÁRIAS	UN	10,0	29,49	294,90	0,02	99,50
070205	SBC	EXAUSTOR AXIAL MULTIVAC MODELO MURO 150A	INSTALACOES MECANICAS - AR CONDICIONADO	UN	1,0	275,37	275,37	0,01	99,51
69.20.340	CPOS/CDH U	Tomada para TV, tipo pino Jack, com placa	69,2	UN	10,0	26,80	268,00	0,01	99,53
97.02.210	CPOS/CDH U	Placa de sinalização em PVC para ambientes	97,02	UN	1,0	261,32	261,32	0,01	99,54
100860	SINAPI	CHUVEIRO ELÉTRICO COMUM CORPO PLÁSTICO, TIPO DUCHA - FORNECIMENTO E INSTALAÇÃO. AF_01/2020	INHI - INSTALAÇÕES HIDROS SANITÁRIAS	UN	2,0	125,55	251,10	0,01	99,55
89384	SINAPI	CURVA DE TRANSPOSIÇÃO, PVC, SOLDÁVEL, DN 25MM, INSTALADO EM RAMAL OU SUB-RAMAL DE ÁGUA - FORNECIMENTO E INSTALAÇÃO. AF_06/2022	INHI - INSTALAÇÕES HIDROS SANITÁRIAS	UN	18,0	13,92	250,56	0,01	99,56
452	ORSE	Disjuntor termomagnetico tripolar 63 A, padrão DIN (Europeu - linha branca),curva C	Fusíveis, Disjuntores e Chaves	un	2,0	124,84	249,68	0,01	99,58
10237	ORSE	Disjuntor termomagnetico bipolar 70 A, padrão DIN (Europeu - linha branca), curva C, corrente 5KA	Fusíveis, Disjuntores e Chaves	un	2,0	120,60	241,20	0,01	99,59
89985	SINAPI	REGISTRO DE PRESSÃO BRUTO, LATÃO, ROSCÁVEL, 3/4", COM ACABAMENTO E CANOPLA CROMADOS - FORNECIMENTO E INSTALAÇÃO. AF_08/2021	INHI - INSTALAÇÕES HIDROS SANITÁRIAS	UN	2,0	109,33	218,66	0,01	99,60
1595	ORSE	Vedação para saída de vaso sanitário em pvc rígido soldável, para esgoto primário, diâm = 100mm	Tubos e Conexões de PVC Rígido Soldável para Esgoto	un	8,0	26,56	212,48	0,01	99,61
104014	SINAPI	BUCHA DE REDUÇÃO, LONGA, PVC, SOLDÁVEL, DN 40 X 25 MM, INSTALADO EM RAMAL DE DISTRIBUIÇÃO DE ÁGUA - FORNECIMENTO E INSTALAÇÃO. AF_06/2022	INHI - INSTALAÇÕES HIDROS SANITÁRIAS	UN	17,0	12,07	205,19	0,01	99,62
94794	SINAPI	REGISTRO DE GAVETA BRUTO, LATÃO, ROSCÁVEL, 1 1/2", COM ACABAMENTO E CANOPLA CROMADOS - FORNECIMENTO E INSTALAÇÃO. AF_08/2021	INHI - INSTALAÇÕES HIDROS SANITÁRIAS	UN	1,0	203,59	203,59	0,01	99,63

94656	SINAPI	ADAPTADOR CURTO COM BOLSA E ROSCA PARA REGISTRO, PVC, SOLDÁVEL, DN 25 MM X 3/4", INSTALADO EM RESERVAÇÃO PREDIAL DE ÁGUA - FORNECIMENTO E INSTALAÇÃO. AF_04/2024	INHI - INSTALAÇÕES HIDROS SANITÁRIAS	UN	52,0	3,91	203,32	0,01	99,64
110108	SBC	GUICHE COM REQUADRO EM MADEIRA DE LEI - VASADO	ESQUADRIAS DE MADEIRA	m²	0,45	451,77	203,29	0,01	99,65
95673	SINAPI	HIDRÔMETRO DN 1/2", 1,5 M3/H - FORNECIMENTO E INSTALAÇÃO. AF_03/2024	INHI - INSTALAÇÕES HIDROS SANITÁRIAS	UN	1,0	197,75	197,75	0,01	99,67
104348	SINAPI	TERMINAL DE VENTILAÇÃO, PVC, SÉRIE NORMAL, ESGOTO PREDIAL, DN 50 MM, JUNTA SOLDÁVEL, FORNECIDO E INSTALADO EM PRUMADA DE ESGOTO SANITÁRIO OU VENTILAÇÃO. AF_08/2022	INHI - INSTALAÇÕES HIDROS SANITÁRIAS	UN	19,0	10,08	191,52	0,01	99,68
90408	SINAPI	MASSA ÚNICA, EM ARGAMASSA TRAÇO 1:2:8, PREPARO MECÂNICO, APLICADA MANUALMENTE EM TETO, E = 10MM, COM TALISCAS. AF_03/2024	REVE - REVESTIMENTO E TRATAMENTO DE SUPERFÍCIES	m²	4,24	44,47	188,55	0,01	99,68
063111	SBC	PARAFUSO LENTILHA 42x13mm COM PORCA E ARRUELA	INSTALACOES ELETRICAS - LEITOS E CABOS	UN	104,0	1,60	166,40	0,01	99,69
92365	SINAPI	TUBO DE AÇO GALVANIZADO COM COSTURA, CLASSE MÉDIA, DN 40 (1 1/2"), CONEXÃO ROSQUEADA, INSTALADO EM REDE DE ALIMENTAÇÃO PARA HIDRANTE - FORNECIMENTO E INSTALAÇÃO. AF_10/2020	INHI - INSTALAÇÕES HIDROS SANITÁRIAS	M	2,0	83,18	166,36	0,01	99,70
11853	ORSE	Placa de sinalizacao de segurancra contra incendio, fotoluminescente, retangular, "20 x 40" cm, em pvc "2" mm anti-chamas (símbolos, cores e pictogramas conforme nbr 13434)	Sinalização Vertical	Un	3,0	55,42	166,26	0,01	99,71
89373	SINAPI	LUVA DE REDUÇÃO, PVC, SOLDÁVEL, DN 25MM X 20MM, INSTALADO EM RAMAL OU SUB-RAMAL DE ÁGUA - FORNECIMENTO E INSTALAÇÃO. AF_06/2022	INHI - INSTALAÇÕES HIDROS SANITÁRIAS	UN	19,0	8,45	160,55	0,01	99,72
96989	SINAPI	CAPTOR TIPO FRANKLIN PARA SPDA - FORNECIMENTO E INSTALAÇÃO. AF_08/2023	INEL - INSTALAÇÃO ELÉTRICA/ELETRIFICAÇÃO E ILUMINAÇÃO EXTERNA	UN	1,0	160,16	160,16	0,01	99,73
12888	ORSE	Placa de sinalizacao, fotoluminescente, em pvc , com logotipo "Extintor de incêndio portátil"- Placa E5	Sinalização Vertical	un	8,0	19,65	157,20	0,01	99,74
9524	ORSE	Tala plana perfurada 50mm para eletrocalha metálica (ref.: mopa ou similar) -Rev 01	Pontos de Suprimento de Energia para Computador	un	26,0	6,00	156,00	0,01	99,74
93665	SINAPI	DISJUNTOR BIPOLAR TIPO DIN, CORRENTE NOMINAL DE 40A - FORNECIMENTO E INSTALAÇÃO. AF_10/2020	INEL - INSTALAÇÃO ELÉTRICA/ELETRIFICAÇÃO E ILUMINAÇÃO EXTERNA	UN	2,0	77,57	155,14	0,01	99,75
92010	SINAPI	TOMADA MÉDIA DE EMBUTIR (3 MÓDULOS), 2P+T 10 A, SEM SUPORTE E SEM PLACA - FORNECIMENTO E INSTALAÇÃO. AF_03/2023	INEL - INSTALAÇÃO ELÉTRICA/ELETRIFICAÇÃO E ILUMINAÇÃO EXTERNA	UN	2,0	76,53	153,06	0,01	99,76
101538	SINAPI	ARMAÇÃO SECUNDÁRIA, COM 1 ESTRIBO E 1 ISOLADOR - FORNECIMENTO E INSTALAÇÃO. AF_07/2020	INEL - INSTALAÇÃO ELÉTRICA/ELETRIFICAÇÃO E ILUMINAÇÃO EXTERNA	UN	2,0	76,09	152,18	0,01	99,77
96987	SINAPI	BASE METÁLICA PARA MASTRO 1 ½" PARA SPDA - FORNECIMENTO E INSTALAÇÃO. AF_08/2023	INEL - INSTALAÇÃO ELÉTRICA/ELETRIFICAÇÃO E ILUMINAÇÃO EXTERNA	UN	1,0	150,56	150,56	0,01	99,78
92771	SINAPI	ARMAÇÃO DE LAJE DE ESTRUTURA CONVENCIONAL DE CONCRETO ARMADO UTILIZANDO AÇO CA-50 DE 10,0 MM - MONTAGEM. AF_06/2022	FUES - FUNDAÇÕES E ESTRUTURAS	KG	12,3	12,11	148,95	0,01	99,78
92336	SINAPI	TUBO DE AÇO GALVANIZADO COM COSTURA, CLASSE MÉDIA, CONEXÃO RANHURADA, DN 65 (2 1/2"), INSTALADO EM PRUMADAS - FORNECIMENTO E INSTALAÇÃO. AF_10/2020	INHI - INSTALAÇÕES HIDROS SANITÁRIAS	M	1,0	146,17	146,17	0,01	99,79
89415	SINAPI	CURVA 90 GRAUS, PVC, SOLDÁVEL, DN 32MM, INSTALADO EM RAMAL DE DISTRIBUIÇÃO DE ÁGUA - FORNECIMENTO E INSTALAÇÃO. AF_06/2022	INHI - INSTALAÇÕES HIDROS SANITÁRIAS	UN	8,0	18,07	144,56	0,01	99,80
054668	SBC	ACOPLAMENTO RANHURADO EM FERRO FUNDIDO DN 60,3mm 2"	INSTALACOES HIDRAULICAS - AGUAS PLUVIAIS	UN	1,0	144,40	144,40	0,01	99,81
93664	SINAPI	DISJUNTOR BIPOLAR TIPO DIN, CORRENTE NOMINAL DE 32A - FORNECIMENTO E INSTALAÇÃO. AF_10/2020	INEL - INSTALAÇÃO ELÉTRICA/ELETRIFICAÇÃO E ILUMINAÇÃO EXTERNA	UN	2,0	72,18	144,36	0,01	99,81
103847	SINAPI	LUVA EM COBRE, DN 15 MM, SEM ANEL DE SOLDA, INSTALADO EM RAMAL E SUB-RAMAL DE GÁS MEDICINAL - FORNECIMENTO E INSTALAÇÃO. AF_04/2022	INHI - INSTALAÇÕES HIDROS SANITÁRIAS	UN	10,0	14,29	142,90	0,01	99,82
89366	SINAPI	JOELHO 90 GRAUS COM BUCHA DE LATÃO, PVC, SOLDÁVEL, DN 25MM, X 3/4 INSTALADO EM RAMAL OU SUB-RAMAL DE ÁGUA - FORNECIMENTO E INSTALAÇÃO. AF_06/2022	INHI - INSTALAÇÕES HIDROS SANITÁRIAS	UN	8,0	17,64	141,12	0,01	99,83
721	ORSE	Fornecimento e instalação de porca sextavada 3/8" (ref v1 1.55 valemam ou similar)	Pontos de Suprimento de Lógica	un	52,0	2,64	137,28	0,01	99,84
078583	SBC	SUPORTE PARA FIXACAO FITA ALUMINIO OU CABO COBRE NU	ATERRAMENTO	UN	22,0	5,89	129,58	0,01	99,84
062002	SBC	PLACA CEGA SEM FURO	INSTALACOES ELETRICAS - DUTOS E TOMADAS	UN	18,0	7,15	128,70	0,01	99,85
91957	SINAPI	INTERRUPTOR SIMPLES (1 MÓDULO) COM INTERRUPTOR PARALELO (1 MÓDULO), 10A/250V, INCLUINDO SUPORTE E PLACA - FORNECIMENTO E INSTALAÇÃO. AF_03/2023	INEL - INSTALAÇÃO ELÉTRICA/ELETRIFICAÇÃO E ILUMINAÇÃO EXTERNA	UN	2,0	59,32	118,64	0,01	99,85
12313	ORSE	Corrente galvanizada	Diversos	m	4,0	29,38	117,52	0,01	99,86
063444	SBC	LEITOS - PORCA E ARRUELA 3/8"	INSTALACOES ELETRICAS - LEITOS E CABOS	CJ	22,0	5,10	112,20	0,01	99,87
92868	SINAPI	CAIXA RETANGULAR 4" X 2" MÉDIA (1,30 M DO PISO), METÁLICA, INSTALADA EM PAREDE - FORNECIMENTO E INSTALAÇÃO. AF_03/2023	INEL - INSTALAÇÃO ELÉTRICA/ELETRIFICAÇÃO E ILUMINAÇÃO EXTERNA	UN	5,0	22,26	111,30	0,01	99,87
053039	SBC	RALO HEMISFERICO 100mm PVC (RALO ABACAXI)	INSTALACOES HIDRAULICAS - ESGOTO	UN	2,0	54,91	109,82	0,01	99,88
12889	ORSE	Placa de sinalizacao, fotoluminescente, em pvc , com logotipo "Cuidado risco de choque elétrico"- Placa E5	Sinalização Vertical	un	5,0	21,27	106,35	0,01	99,88
89708	SINAPI	CAIXA SIFONADA, PVC, DN 150 X 185 X 75 MM, JUNTA ELÁSTICA, FORNECIDA E INSTALADA EM RAMAL DE DESCARGA OU EM RAMAL DE ESGOTO SANITÁRIO. AF_08/2022	INHI - INSTALAÇÕES HIDROS SANITÁRIAS	UN	1,0	105,32	105,32	0,01	99,89
94962	SINAPI	CONCRETO MAGRO PARA LASTRO, TRAÇO 1:4,5:4,5 (EM MASSA SECA DE CIMENTO/ AREIA MÉDIA/ BRITA 1) - PREPARO MECÂNICO COM BETONEIRA 400 L. AF_05/2021	FUES - FUNDAÇÕES E ESTRUTURAS	m³	0,2	523,36	104,67	0,01	99,89
103039	SINAPI	REGISTRO DE ESFERA, PVC, ROSCÁVEL, COM VOLANTE, 1 1/2" - FORNECIMENTO E INSTALAÇÃO. AF_08/2021	INHI - INSTALAÇÕES HIDROS SANITÁRIAS	UN	1,0	103,61	103,61	0,01	99,90
89783	SINAPI	JUNÇÃO SIMPLES, PVC, SERIE NORMAL, ESGOTO PREDIAL, DN 40 MM, JUNTA SOLDÁVEL, FORNECIDO E INSTALADO EM RAMAL DE DESCARGA OU RAMAL DE ESGOTO SANITÁRIO. AF_08/2022	INHI - INSTALAÇÕES HIDROS SANITÁRIAS	UN	6,0	17,17	103,02	0,01	99,91
94492	SINAPI	REGISTRO DE ESFERA, PVC, SOLDÁVEL, COM VOLANTE, DN 50 MM - FORNECIMENTO E INSTALAÇÃO. AF_08/2021	INHI - INSTALAÇÕES HIDROS SANITÁRIAS	UN	1,0	94,22	94,22	0,00	99,91
38.04.080	CPOS/CDH U	Eletroduto galvanizado conforme NBR13057 - 1 1/4" com acessórios	38,04	M	1,0	91,90	91,90	0,00	99,91
89739	SINAPI	JOELHO 45 GRAUS, PVC, SERIE NORMAL, ESGOTO PREDIAL, DN 75 MM, JUNTA ELÁSTICA, FORNECIDO E INSTALADO EM RAMAL DE DESCARGA OU RAMAL DE ESGOTO SANITÁRIO. AF_08/2022	INHI - INSTALAÇÕES HIDROS SANITÁRIAS	UN	3,0	26,56	79,68	0,00	99,92
054083	SBC	LUVA DUPLA PVC 100mm	INSTALACOES HIDRAULICAS - AGUAS PLUVIAIS	UN	1,0	72,27	72,27	0,00	99,92
104008	SINAPI	TE DE REDUÇÃO, 90 GRAUS, PVC, SOLDÁVEL, DN 50 MM X 32 MM, INSTALADO EM RAMAL DE DISTRIBUIÇÃO DE ÁGUA - FORNECIMENTO E INSTALAÇÃO. AF_06/2022	INHI - INSTALAÇÕES HIDROS SANITÁRIAS	UN	2,0	34,05	68,10	0,00	99,93

89709	SINAPI	RALO SIFONADO, PVC, DN 100 X 40 MM, JUNTA SOLDÁVEL, FORNECIDO E INSTALADO EM RAMAL DE DESCARGA OU EM RAMAL DE ESGOTO SANITÁRIO. AF_08/2022	INHI - INSTALAÇÕES HIDROS SANITÁRIAS	UN	3,0	22,48	67,44	0,00	99,93
91961	SINAPI	INTERRUPTOR PARALELO (2 MÓDULOS), 10A/250V, INCLUINDO SUPORTE E PLACA - FORNECIMENTO E INSTALAÇÃO. AF_03/2023	INEL - INSTALAÇÃO ELÉTRICA/ELETRIFICAÇÃO E ILUMINAÇÃO EXTERNA	UN	1,0	66,98	66,98	0,00	99,93
102257	SINAPI	DIVISÓRIA SANITÁRIA, TIPO CABINE, EM PAINEL DE GRANILITE, ESP = 3CM, ASSENTADO COM ARGAMASSA COLANTE AC III-E, EXCLUSIVE FERRAGENS. AF_01/2021	PARE - PAREDES/PAINELIS	m²	0,15	439,96	65,99	0,00	99,94
160612	IOPES	Placa de sinalização de segurança CODIGO 14 - 315/158(NBR 13.434); CÓDIGO S3(NT 14/2010-ES) ("SAIDA DE EMERGÊNCIA" - seta vertical)	INSTALAÇÃO DE INCÊNDIO	und	2,0	31,56	63,12	0,00	99,94
89797	SINAPI	JUNÇÃO SIMPLES, PVC, SERIE NORMAL, ESGOTO PREDIAL, DN 100 X 100 MM, JUNTA ELÁSTICA, FORNECIDO E INSTALADO EM RAMAL DE DESCARGA OU RAMAL DE ESGOTO SANITÁRIO. AF_08/2022	INHI - INSTALAÇÕES HIDROS SANITÁRIAS	UN	1,0	54,83	54,83	0,00	99,94
92028	SINAPI	INTERRUPTOR PARALELO (1 MÓDULO) COM 1 TOMADA DE EMBUTIR 2P+T 10 A, SEM SUPORTE E SEM PLACA - FORNECIMENTO E INSTALAÇÃO. AF_03/2023	INEL - INSTALAÇÃO ELÉTRICA/ELETRIFICAÇÃO E ILUMINAÇÃO EXTERNA	UN	1,0	53,45	53,45	0,00	99,95
89707	SINAPI	CAIXA SIFONADA, PVC, DN 100 X 100 X 50 MM, JUNTA ELÁSTICA, FORNECIDA E INSTALADA EM RAMAL DE DESCARGA OU EM RAMAL DE ESGOTO SANITÁRIO. AF_08/2022	INHI - INSTALAÇÕES HIDROS SANITÁRIAS	UN	1,0	52,91	52,91	0,00	99,95
87885	SINAPI	CHAPISCO APLICADO NO TETO OU EM ALVENARIA E ESTRUTURA, COM ROLO PARA TEXTURA ACRÍLICA. ARGAMASSA INDUSTRIALIZADA COM PREPARO EM MISTURADOR 300 KG. AF_10/2022	REVE - REVESTIMENTO E TRATAMENTO DE SUPERFÍCIES	m²	4,24	12,08	51,21	0,00	99,95
063052	SBC	CURVA VERTICAL EXTERNA PARA ELETROCALHA 100X50mm	INSTALACOES ELETRICAS - LEITOS E CABOS	UN	1,0	51,00	51,00	0,00	99,95
89353	SINAPI	REGISTRO DE GAVETA BRUTO, LATÃO, ROSCÁVEL, 3/4" - FORNECIMENTO E INSTALAÇÃO. AF_08/2021	INHI - INSTALAÇÕES HIDROS SANITÁRIAS	UN	1,0	48,51	48,51	0,00	99,96
89593	SINAPI	LUVA COM ROSCA, PVC, SOLDÁVEL, DN 50MM X 1.1/2", INSTALADO EM PRUMADA DE ÁGUA - FORNECIMENTO E INSTALAÇÃO. AF_06/2022	INHI - INSTALAÇÕES HIDROS SANITÁRIAS	UN	2,0	23,77	47,54	0,00	99,96
94681	SINAPI	CURVA 90 GRAUS, PVC, SOLDÁVEL, DN 60 MM, INSTALADO EM RESERVAÇÃO PREDIAL DE ÁGUA - FORNECIMENTO E INSTALAÇÃO. AF_04/2024	INHI - INSTALAÇÕES HIDROS SANITÁRIAS	UN	1,0	47,43	47,43	0,00	99,96
061236	SBC	BARRAMENTO PENTE 12 POLOS BIFASICO 63A PORCELINE	INSTALACOES ELETRICAS - ELETRODUTOS	UN	1,0	44,13	44,13	0,00	99,96
89795	SINAPI	JUNÇÃO SIMPLES, PVC, SERIE NORMAL, ESGOTO PREDIAL, DN 75 X 75 MM, JUNTA ELÁSTICA, FORNECIDO E INSTALADO EM RAMAL DE DESCARGA OU RAMAL DE ESGOTO SANITÁRIO. AF_08/2022	INHI - INSTALAÇÕES HIDROS SANITÁRIAS	UN	1,0	43,96	43,96	0,00	99,97
101548	SINAPI	ISOLADOR, TIPO ROLDANA, PARA BAIXA TENSÃO - FORNECIMENTO E INSTALAÇÃO. AF_07/2020	INEL - INSTALAÇÃO ELÉTRICA/ELETRIFICAÇÃO E ILUMINAÇÃO EXTERNA	UN	5,0	8,34	41,70	0,00	99,97
89742	SINAPI	CURVA CURTA 90 GRAUS, PVC, SERIE NORMAL, ESGOTO PREDIAL, DN 75 MM, JUNTA ELÁSTICA, FORNECIDO E INSTALADO EM RAMAL DE DESCARGA OU RAMAL DE ESGOTO SANITÁRIO. AF_08/2022	INHI - INSTALAÇÕES HIDROS SANITÁRIAS	UN	1,0	40,58	40,58	0,00	99,97
89829	SINAPI	TE, PVC, SERIE NORMAL, ESGOTO PREDIAL, DN 75 X 75 MM, JUNTA ELÁSTICA, FORNECIDO E INSTALADO EM PRUMADA DE ESGOTO SANITÁRIO OU VENTILAÇÃO. AF_08/2022	INHI - INSTALAÇÕES HIDROS SANITÁRIAS	UN	1,0	38,72	38,72	0,00	99,97
97.02.198	CPOS/CDHU	Placa de sinalização em PVC, com indicação de proibição normativa	97,02	UN	2,0	18,44	36,88	0,00	99,97
101663	SINAPI	ABRAÇADEIRA DE FIXAÇÃO DE BRAÇOS DE LUMINÁRIAS DE 2" - FORNECIMENTO E INSTALAÇÃO. AF_08/2020	INEL - INSTALAÇÃO ELÉTRICA/ELETRIFICAÇÃO E ILUMINAÇÃO EXTERNA	UN	1,0	35,58	35,58	0,00	99,98
94662	SINAPI	ADAPTADOR CURTO COM BOLSA E ROSCA PARA REGISTRO, PVC, SOLDÁVEL, DN 50 MM X 1 1/2", INSTALADO EM RESERVAÇÃO PREDIAL DE ÁGUA - FORNECIMENTO E INSTALAÇÃO. AF_04/2024	INHI - INSTALAÇÕES HIDROS SANITÁRIAS	UN	3,0	11,76	35,28	0,00	99,98
89577	SINAPI	LUVA DE CORRER, PVC, SOLDÁVEL, DN 50MM, INSTALADO EM PRUMADA DE ÁGUA - FORNECIMENTO E INSTALAÇÃO. AF_06/2022	INHI - INSTALAÇÕES HIDROS SANITÁRIAS	UN	1,0	34,61	34,61	0,00	99,98
104350	SINAPI	JUNÇÃO DE REDUÇÃO INVERTIDA, PVC, SÉRIE NORMAL, ESGOTO PREDIAL, DN 75 X 50 MM, JUNTA ELÁSTICA, FORNECIDO E INSTALADO EM PRUMADA DE ESGOTO SANITÁRIO OU VENTILAÇÃO. AF_08/2022	INHI - INSTALAÇÕES HIDROS SANITÁRIAS	UN	1,0	32,06	32,06	0,00	99,98
89557	SINAPI	REDUÇÃO EXCÊNTRICA, PVC, SERIE R, ÁGUA PLUVIAL, DN 100 X 75 MM, JUNTA ELÁSTICA, FORNECIDO E INSTALADO EM RAMAL DE ENCAMINHAMENTO. AF_06/2022	INHI - INSTALAÇÕES HIDROS SANITÁRIAS	UN	1,0	32,04	32,04	0,00	99,98
063612	SBC	SAIDA HORIZONTAL PARA ELETROCALHA 1 1/4"	INSTALACOES ELETRICAS - LEITOS E CABOS	UN	3,0	10,34	31,02	0,00	99,98
91920	SINAPI	CURVA 90 GRAUS PARA ELETRODUTO, PVC, ROSCÁVEL, DN 40 MM (1 1/4"), PARA CIRCUITOS TERMINAIS, INSTALADA EM PAREDE - FORNECIMENTO E INSTALAÇÃO. AF_03/2023	INEL - INSTALAÇÃO ELÉTRICA/ELETRIFICAÇÃO E ILUMINAÇÃO EXTERNA	UN	1,0	30,03	30,03	0,00	99,99
103948	SINAPI	BUCHA DE REDUÇÃO, CURTA, PVC, SOLDÁVEL, DN 32 X 25 MM, INSTALADO EM RAMAL OU SUB-RAMAL DE ÁGUA - FORNECIMENTO E INSTALAÇÃO. AF_06/2022	INHI - INSTALAÇÕES HIDROS SANITÁRIAS	UN	3,0	9,51	28,53	0,00	99,99
89599	SINAPI	LUVA SIMPLES, PVC, SERIE R, ÁGUA PLUVIAL, DN 75 MM, JUNTA ELÁSTICA, FORNECIDO E INSTALADO EM CONDUTORES VERTICAIS DE ÁGUAS PLUVIAIS. AF_06/2022	INHI - INSTALAÇÕES HIDROS SANITÁRIAS	UN	1,0	25,88	25,88	0,00	99,99
86882	SINAPI	SIFÃO DO TIPO GARRAFA/COPO EM PVC 1.1/4 X 1.1/2" - FORNECIMENTO E INSTALAÇÃO. AF_01/2020	INHI - INSTALAÇÕES HIDROS SANITÁRIAS	UN	1,0	23,59	23,59	0,00	99,99
9760	ORSE	Joelho 45º de pvc rígido, série R, diâm = 50mm	Tubos e Conexões de PVC Rígido Soldável	un	1,0	22,03	22,03	0,00	99,99
89627	SINAPI	TÊ DE REDUÇÃO, PVC, SOLDÁVEL, DN 50MM X 25MM, INSTALADO EM PRUMADA DE ÁGUA - FORNECIMENTO E INSTALAÇÃO. AF_06/2022	INHI - INSTALAÇÕES HIDROS SANITÁRIAS	UN	1,0	20,98	20,98	0,00	99,99
89549	SINAPI	REDUÇÃO EXCÊNTRICA, PVC, SERIE R, ÁGUA PLUVIAL, DN 75 X 50 MM, JUNTA ELÁSTICA, FORNECIDO E INSTALADO EM RAMAL DE ENCAMINHAMENTO. AF_06/2022	INHI - INSTALAÇÕES HIDROS SANITÁRIAS	UN	1,0	19,93	19,93	0,00	99,99
062562	SBC	TERMINAL PARA ELETROCALHA 100X50cm	INSTALACOES ELETRICAS - DUTOS E TOMADAS	UN	1,0	19,78	19,78	0,00	99,99
104002	SINAPI	ADAPTADOR CURTO COM BOLSA E ROSCA PARA REGISTRO, PVC, SOLDÁVEL, DN 50MM X 1.1/4", INSTALADO EM RAMAL DE DISTRIBUIÇÃO DE ÁGUA - FORNECIMENTO E INSTALAÇÃO. AF_06/2022	INHI - INSTALAÇÕES HIDROS SANITÁRIAS	UN	1,0	18,55	18,55	0,00	100,00
89782	SINAPI	TE, PVC, SERIE NORMAL, ESGOTO PREDIAL, DN 40 X 40 MM, JUNTA SOLDÁVEL, FORNECIDO E INSTALADO EM RAMAL DE DESCARGA OU RAMAL DE ESGOTO SANITÁRIO. AF_08/2022	INHI - INSTALAÇÕES HIDROS SANITÁRIAS	UN	1,0	17,08	17,08	0,00	100,00
104003	SINAPI	BUCHA DE REDUÇÃO, LONGA, PVC, SOLDÁVEL, DN 50 X 32 MM, INSTALADO EM RAMAL DE DISTRIBUIÇÃO DE ÁGUA - FORNECIMENTO E INSTALAÇÃO. AF_06/2022	INHI - INSTALAÇÕES HIDROS SANITÁRIAS	UN	1,0	16,06	16,06	0,00	100,00
05.054.0115-0	EMOP	PLACA FOTOLUMINESCENTE DE SINALIZACAO DE SEGURANCA CONTRA INCENDIO PARA EQUIPAMENTOS DE COMBATE A INCENDIO E ALARME EM PVC ANTICHAMA.DIMENSOES APROXIMADAS DE (20X15)CM.CONFORME ABNT NBR 16820.FORNECIMENTO E COLOCACAO	5	UN	1,0	13,71	13,71	0,00	100,00

93653	SINAPI	DISJUNTOR MONOPOLAR TIPO DIN, CORRENTE NOMINAL DE 10A - FORNECIMENTO E INSTALAÇÃO. AF_10/2020	INEL - INSTALAÇÃO ELÉTRICA/ELETTRIFICAÇÃO E INTERLIGAÇÕES	UN	1,0	13,30	13,30	0,00	100,00
94690	SINAPI	TÊ, PVC, SOLDÁVEL, DN 32 MM INSTALADO EM RESERVAÇÃO PREDIAL DE ÁGUA - FORNECIMENTO E INSTALAÇÃO. AF_04/2024	INHI - INSTALAÇÕES HIDROSANITÁRIAS	UN	1,0	12,30	12,30	0,00	100,00
103966	SINAPI	BUCHA DE REDUÇÃO, LONGA, PVC, SOLDÁVEL, DN 50 X 25 MM, INSTALADO EM PRUMADA DE ÁGUA - FORNECIMENTO E INSTALAÇÃO. AF_06/2022	INHI - INSTALAÇÕES HIDROSANITÁRIAS	UN	1,0	10,22	10,22	0,00	100,00
89490	SINAPI	CURVA 45 GRAUS, PVC, SOLDÁVEL, DN 25MM, INSTALADO EM PRUMADA DE ÁGUA - FORNECIMENTO E INSTALAÇÃO. AF_06/2022	INHI - INSTALAÇÕES HIDROSANITÁRIAS	UN	1,0	7,97	7,97	0,00	100,00
9925	ORSE	Bucha com arruela em liga especial zamak p/eletroduto 32mm, d=1 1/4"	Interligações até Quadro Geral - Eletrodutos e Conexões	un	1,0	2,33	2,33	0,00	100,00
89448	SINAPI	TUBO, PVC, SOLDÁVEL, DN 40MM, INSTALADO EM PRUMADA DE ÁGUA - FORNECIMENTO E INSTALAÇÃO. AF_06/2022	INHI - INSTALAÇÕES HIDROSANITÁRIAS	M	0,1	15,35	1,53	0,00	100,00

---

Lucas Mariano de Magalhães Barbalho  
Engenheiro Civil e Engenheiro Ambiental  
CREA 3000020657 BA

# **ANEXO V**

# **ANÁLISE DE RISCO**

ESTADO DA BAHIA  
PREFEITURA MUNICIPAL DE GUARATINGA  
DEPARTAMENTO DE ENGENHARIA

**MATRIZ DE  
RISCO**

Nº	Descrição do risco	Probabilidade	Impacto	NÍVEL	Ação	Responsável
1	Impossibilidade de início da obra, após a emissão da Ordem de Serviço, por restrições da Contratante.	Pouco Provável	MÉDIO	<b>MODERADO</b>	Caso ocorra algum problema impedindo o início da execução. É necessário verificar com o setor competente, antes da emissão da Ordem de Serviço	Fiscalização Técnica
2	Alterações no projeto básico/ executivo.	Pouco Provável	BAIXO	<b>BAIXO</b>	Implementação da alteração contratual de prazo e/ou financeiro, que deve ser considerado em cada caso individual.	Fiscalização Técnica
3	Identificação de erros ou omissões em orçamentos, plantas, especificações ou memoriais pertinentes que fazem parte da contratação.	Pouco Provável	ALTO	<b>ALTO</b>	Prever ou corrigir os erros relevantes para o objeto.	Fiscalização Técnica
4	Realização dos serviços com qualidade inferior àquela que foi especificada no contrato e/ou em desacordo com as normas e padrões técnicos.	Provável	ALTO	<b>ALTO</b>	Fiscalizar continuamente a execução dos serviços, realizando visitas in loco.	Fiscalização Técnica



5	Acidentes de trabalho durante a execução dos serviços.	Pouco Provável BAIXO	<b>BAIXO</b>	Cumprimento das normas de segurança do trabalho, em especial da NR-18.	Contratada
6	Roubos e furtos na obra.	Pouco Provável MÉDIO	<b>BAIXO</b>	Seguro contra riscos de engenharia	Contratada
7	Chuvas, alagamentos ou outros eventos climáticos e ambientais	Pouco Provável MÉDIO	<b>BAIXO</b>	A contratada deve incorporar no cronograma da obra e prever eventuais encargos com ocorrências climáticas	Contratada
8	Alteração nos custos com salários e materiais de construção.	Pouco Provável ALTO	<b>MODERADO</b>	Para esses casos, a Contratante ajustará os valores pagos com base nas novas taxas.	Contratada
9	Erro na estimativa do prazo planejado para a execução da obra	Pouco Provável MÉDIO	<b>MODERADO</b>	Remuneração pelo risco assumido	Contratada



# **ANEXO VI**

# **PLANTA DE LAYOUT**



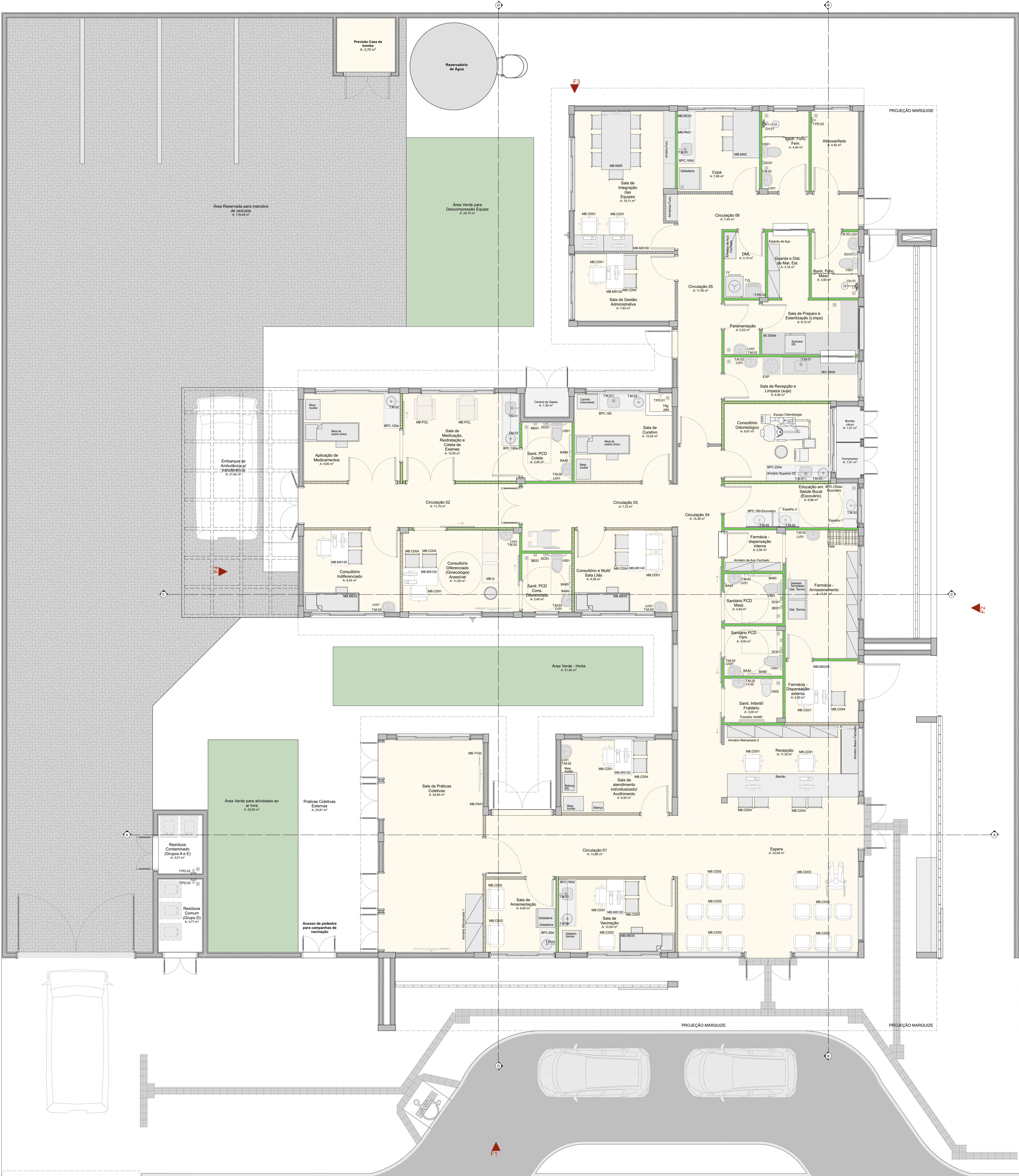

Quadro de Mobiliários		
Cód.	Qtd.	Descrição
Armário Marcenaria 1	2	Armário fechado 1,00 x 0,60m
Armário Marcenaria 2	4	Armário fechado 0,95 x 0,40m
Armário Superior 01	1	Armário fechado 1,00 x 0,30 x 1,50m, 3 portas
Armário Superior 02	2	Armário fechado 1,00 x 0,30 x 1,50m, 3 portas
Armário Superior 03	1	Armário fechado 1,00 x 0,30 x 1,50m, 3 portas
Armário de Apo. Fechado	3	Armário de ferro fechado 0,92 x 0,40m
Armário Func.	1	Armário de aço 1,00x0,40m
Balança	1	Balança Médica Antropométrica Digital
Balança RM	1	Balança Médica Podômetro Digital
Banco Dentário	2	Banqueta giratória tipo mocho
Centro Instrumental	1	Dimensões 0,30 x 0,70m
Container Grupo A1	1	Container de aço 7700
Container Grupo E	1	Container de aço 7700
Container Orgânicos	1	Container de aço 7700
Container Resíduos	1	Container de aço 7700
Container Vidro	1	Container de aço 7700
Espelho 1	1	Gabeteira para viscos
Estante de Apo	5	Estante de aço com 6 prateleiras
MB.CD01	12	Cadeiras modelo executivo para áreas administrativas
MB.CD02	18	Potomans
MB.CD03	1	Potomans C/rosto
MB.CD04	26	Cadeiras
MB.G	1	Mesa de exame clínico ginecológico
MB.MSC	3	Cama Hospitalar Estética
MB.MSC.10	2	Mesa de trabalho com dimensões 1,00 x 0,55m e altura de 0,75m
MB.MSC.120	8	Mesa de trabalho 1,20 x 0,50 m sem gavetas
MB.MSC.140	1	Mesa de trabalho 1,20 x 0,50 m sem gavetas
MB.MSC.200	1	Mesa de trabalho com dimensões 1,00 x 0,50m e altura de 0,75m
MB.MSC	1	Mesa de cozinha com dimensões 1,00 x 0,90m
MB.MSR	1	Mesa de reunião com dimensões 3,00 x 1,00m
MB.POL	2	Potomans de madeira natural
MB.TV42	5	Tv 42"
PC	10	Teia para computador
Palet	2	Palet modular plástico 50x50cm
Teclado	10	Teclado e mouse
Armário com chave	1	Armário de ferro fechado com cadeado

Quadro de Áreas	
Ambiente	Área (m²)
Armazenado	4,40
Atendimento de Medicamentos	9,90
Banc. Func. Func.	4,40
Banc. Func. Masc.	3,60
Banc. Visão	1,01
Circulação 01	13,86
Circulação 02	11,10
Circulação 03	7,72
Circulação 04	15,36
Circulação 05	11,08
Circulação 06	7,44
Compressor	1,01
Consultório Diferenciado (Ginecologia) Acessível	11,20
Consultório Indiferenciado	9,34
Consultório Odontológico	9,67
Consultório e MultiSala Lixo	9,38
Copa	7,69
D.M.	3,14
Educação em Saúde Bucal (Escudo)	6,89
Estacionamento de Ambulância p/ transferência	31,60
Espera	33,04
Farmácia - Armazenamento	11,01
Farmácia - Dispensação externa	5,25
Farmácia - dispensação interna	2,80
Guarda e Est. de Mat. Est.	3,16
Parâmetro	2,22
Práticas Coletivas Externas	26,81
Recepção	11,35
Resíduos Comum (Grupo D)	3,77
Resíduos Contaminado (Grupo A e E)	3,01
Sala de Amamentação	6,00
Sala de Curativos	10,05
Sala de Gestão Administrativa	7,83
Sala de Integração das Equipes	16,11
Sala de Medicação, Recebimento e Cota de Exames	12,00
Sala de Preparo e Esterilização (Limp)	6,10
Sala de Práticas Coletivas	24,83
Sala de Recepção e Limpeza (Limp)	6,00
Sala de Vacinação	10,00
Sala de atendimento individualizado/Acolhimento	9,50
Sant. Interf. Frigidário	3,00
Sant. PCD Coleta	3,40
Sant. PCD Coes. Diferenciado	3,40
Santário PCD Func.	3,40
Santário PCD Masc.	3,40
Área Reservada para manobra de veículos	176,45
Área Verde - Horta	21,60
Área Verde para Descompressão Equipe	29,75
Área Verde para atividades ao ar livre	22,60

Quadro de Bate-Maca e Rodapé	
Item	Comprimento (m)
Rodapé interno meia casa com 10cm de altura, em granito	292,16
Rodapé interno meia casa com 11cm de altura, em granito	4,33
Rodapé interno meia casa com 13cm de altura, em granito	6,40

Importante:  
1. A empresa responsável pela execução das paredes de drywall deverá verificar todos os mobiliários e equipamentos que serão fixados nas mesmas (regua de gesso, armários, purificadores, etc) e prover reforço de sustentação com perfil metálico com capacidade para suportar as devidas cargas conforme indicação do fabricante de drywall (Quadro 01).

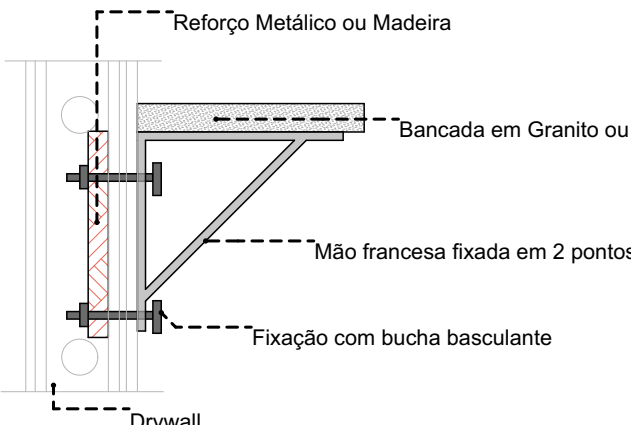

DETALHE 01: REFORÇO EM DRYWALL  
Escala: 1:20

TÍTULO DO PROJETO  
**UNIDADE BÁSICA DE SAÚDE - PORTE 1**  
PROPRIETÁRIO  
**MINISTÉRIO DA SAÚDE**  
SECRETARIA DE ATENÇÃO PRIMÁRIA À SAÚDE  
CNPJ  
00.394.544/0108-14

RESPONSÁVEL  
Secretaria de Atenção Primária à Saúde  
Esplanada dos Ministérios Bloco G Edifício Sede - Ministério da Saúde  
CEP 70.058-900 - Brasília- DF

TÍTULO DO PROJETO

**PLANTA DE LAYOUT**

DESCRIÇÃO DA ETAPA

**PROJETO EXECUTIVO**

NOME PRONÚNCIA: ARQUIVO  
**MS\_UBS1\_PE\_AQ 02.12\_R01**

REVISÃO  
**R01**

UNIDADE  
**METROS**

DATA  
**04/09/2024**

ESCALA  
**INDICADA**

DIREITOS AUTORAIS RESERVADOS CONFORME LEGISLAÇÃO NACIONAL E INTERNACIONAL

FOLHA Nº  
**10,00**





<b>ANEXO VII</b>
<b>MODELO DE PROPOSTA COMERCIAL</b>

À

Prefeitura Municipal de Guaratinga

**Ref.: Concorrência Eletrônica nº xxx/2024**

**Processo Administrativo nº xxx/2024**

Prezados,

Encaminhamos nossa proposta para o processo em epigrafe.

**VALOR GLOBAL DA PROPOSTA:** R\$ .....

- Prazo de validade: ..... (.....) dias, contados a partir da data desta licitação;
- Prazo de execução: ....., contados a partir da data de emissão da Ordem de Início, pelo Município de Guaratinga
- Responsável(eis) Técnico(s) .....
- Responsável Legal: .....

Atenciosamente,

(NOME E ASSINATURA)

**ANEXO VIII**

**MODELO DE DECLARAÇÃO DE OBEDIÊNCIA ÀS NORMAS TRABALHISTAS**

Processo Administrativo nº xxx/2024

Concorrência Eletrônica nº xxx/2024

Eu..... (Representante Legal devidamente qualificado) da empresa....., sediada à....., **DECLARO**, para os devidos fins, que compreendemos a integralidade dos custos para atendimento dos direitos trabalhistas assegurados na Constituição Federal, nas leis trabalhistas, nas normas infralegais, nas convenções coletivas de trabalho e nos termos de ajustamento de conduta vigentes na data da Sessão Pública, nos termos do § 1º, do Art. 63, da Lei Federal nº 14.133/21.

.....de..... de 2024.

---

Nome e assinatura do representante legal da licitante

<b>ANEXO IX</b>
<b>MINUTA DE CONTRATO</b>
<b>PROCESSO nº. 0xx/2024 – CONCORRÊNCIA Nº. 0x/2024 – CONTRATO Nº XXX/2024</b>

**CONTRATO PARA EXECUÇÃO DE  
SERVIÇOS DE ENGENHARIA QUE  
ENTRE SI CELEBRAM O MUNICÍPIO  
DE GUARATINGA E A EMPRESA  
XXXXXX.**

O Município de Guaratinga, com sede na Av. Juscelino Kubitschek, 589, Centro – Guaratinga - Bahia - CEP: 45.840-000, inscrito nº. CNPJ sob o nº 13.634.985/0001-59, neste ato representado pela Prefeita Municipal, a Senhora Marlene Dantas Martins, portador do RG nº 01.302.844-83, inscrito no CPF sob o nº 356.677.295-04, brasileira, viúva, residente e domiciliado nesta cidade, doravante denominado simplesmente CONTRATANTE, e a empresa....., inscrita no CNPJ nº ....., com sede em....., CEP....., doravante CONTRATADA, neste ato representada pelo Senhor....., portador do RG nº.....e CPF nº....., tendo em vista o que consta no Processo Administrativo nº. 033/2024 e o resultado final da Concorrência Eletrônica nº 001/2024, com fundamento na Lei Federal nº 14.133/21, resolvem celebrar o presente instrumento, mediante as cláusulas e as condições seguintes:

#### **CLÁUSULA PRIMEIRA – DOS DOCUMENTOS**

Fazem parte deste contrato, independentemente de transcrição, todos os elementos que compõem o processo de licitação antes nominado, inclusive a Proposta de Preços apresentada pela CONTRATADA.

#### **CLÁUSULA SEGUNDA – DO OBJETO**

2.1 Este contrato tem por objeto a **CONTRATAÇÃO DE EMPRESA ESPECIALIZADA EM SERVIÇOS DE ENGENHARIA, TENDO POR FINALIDADE A CONSTRUÇÃO DE UNIDADE BÁSICA DE SAÚDE**, para execução no regime de empreitada por preço global, em conformidade com este contrato, seus anexos e com a proposta apresentada.

§ 1º Serão consideradas inclusas todas as despesas concernentes à execução dos serviços, com o fornecimento da mão de obra necessária, encargos sociais, ferramental, equipamentos, transporte, traslado dos materiais a serem utilizados, assistência técnica, benefícios, despesas indiretas, tributos e

quaisquer outras incidências.

§ 2º A CONTRATADA fica obrigada a aceitar, nas mesmas condições contratuais, os acréscimos ou supressões que se fizerem no objeto contratual, até 25% (vinte e cinco por cento) do valor inicial atualizado do contrato, em conformidade com o estabelecido no art. 125 da Lei n. 14.133/2021.

§ 3º O regime de execução do presente contrato é o de empreitada por preço unitário, ou seja, a prestação devida à CONTRATADA é fixada em função das unidades determinadas, a serem efetivamente executadas.

### **CLÁUSULA TERCEIRA – DA EXECUÇÃO DOS SERVIÇOS**

3.1 Os serviços serão executados de acordo com as condições contidas nesta licitação e na proposta apresentada pela CONTRATADA, que originou este contrato, em conformidade com o disposto no § 2º do art. 89 da Lei n. 14.133/21.

§ 1º Os serviços sob a responsabilidade da CONTRATADA são aqueles que correspondem aos que efetivamente forem executados em decorrência deste contrato. As execuções que apresentarem defeitos deverão ser refeitas, sem custos adicionais ao CONTRATANTE.

§ 2º A falta de funcionários e/ou equipamentos e ferramentas não poderá ser alegada como motivo para a não execução dos serviços e não eximirá a CONTRATADA das penalidades a que estará sujeita pelo não cumprimento das condições estabelecidas.

§ 3º A execução deverá ser rigorosamente de acordo com as especificações e demais elementos técnicos relacionados nesse instrumento, sendo que quaisquer alterações somente poderão ser realizadas se apresentadas, por escrito, e aprovadas pelo CONTRATANTE.

§ 4º A CONTRATADA só será eximida de sua responsabilidade por qualquer evento considerado como danoso e/ou prejudicial à regular execução dos serviços, se, após análise do CONTRATANTE, restar concluído que se trata de fato imprevisível, dificultoso à normal execução do contrato, ou previsível, porém de consequências incalculáveis, ou ainda, de caso fortuito e força maior, cabendo exclusivamente à CONTRATADA o encargo de reunir toda documentação necessária à comprovação da ocorrência dos fatos mencionados, a ser apreciada pelo CONTRATANTE.

### **CLAUSULA QUARTA – DA FISCALIZAÇÃO**

O CONTRATANTE exercerá ampla e irrestrita fiscalização na execução do objeto contratado, a qualquer hora, por meio do gestor e fiscais abaixo indicados:

<b>NOME</b>	<b>CARGO</b>	<b>MATRÍCULA</b>
seu representante o Sr. LUCAS MARIANO DE MAGALHÃES	Engenheiro Civil do Município	inscrito no CREA sob o nº 3000020657,

BARBALHO, Engenheiro Civil do Município, inscrito no CREA sob o nº 3000020657, servidor nomeado, Diretor do Departamento de Engenharia, designado pela Administração		servidor nomeado, Diretor do Departamento de Engenharia, designado pela Administração
--	--	---

§ 1º São competências do Fiscal Técnico:

- I – zelar pelo efetivo cumprimento das obrigações contratuais assumidas e pela qualidade dos produtos fornecidos e dos serviços prestados ao PJSC;
- II – verificar se a entrega de materiais ou a prestação de serviços (bem como seus preços e quantitativos) está sendo cumprida de acordo com o instrumento contratual e o instrumento convocatório;
- III – acompanhar, fiscalizar e atestar as aquisições e a execução dos serviços, de acordo com o objeto contratado;
- IV – indicar eventuais descumprimentos contratuais para que, mediante processo administrativo, sejam devidamente apurados.

§ 2º O fiscal do contrato anotar em registro próprio todas as ocorrências relacionadas à execução do contrato, determinando o que for necessário para a regularização das faltas ou dos defeitos observados, nos termos do § 1º do Art. 117 da Lei Federal nº 14.133/21;

§ 3º A fiscalização do CONTRATANTE poderá exigir a substituição de qualquer preposto da CONTRATADA, mediante decisão motivada do gestor do contrato;

§ 4º A fiscalização anotar em registro próprio todas as ocorrências relacionadas com a execução do contrato, determinando o que for necessário à regularização dos descumprimentos observados;

§ 5º A fiscalização exercida não exclui nem reduz a responsabilidade da CONTRATADA, inclusive perante terceiros, por qualquer irregularidade verificada durante a execução deste contrato.

## **CLAUSULA QUINTA – DAS OBRIGAÇÕES DAS PARTES**

5.1 São obrigações e responsabilidades do **CONTRATANTE**:

- I – promover condições para a execução dos serviços objeto deste contrato;
- II – assegurar o livre acesso às áreas envolvidas no serviço, de pessoas credenciadas pela CONTRATADA para a sua execução, prestando-lhes esclarecimentos que eventualmente venham a ser solicitados;
- III – empenhar os recursos necessários, garantindo o pagamento da nota fiscal, respeitada a ordem cronológica;

IV – fiscalizar a prestação dos serviços, comunicando à CONTRATADA quaisquer fatos que necessitem de sua imediata intervenção;

V – publicar o extrato do contrato e de seus aditivos, se ocorrerem, no Diário Oficial do Município, órgão oficial de divulgação dos atos processuais e administrativos da Prefeitura de Guaratinga/BA.

VI – controlar e acompanhar toda a execução do contrato.

**5.2 São obrigações e responsabilidades da CONTRATADA:**

I – contatar com a Prefeitura de Guaratinga/BA, antes de iniciar os serviços, no sentido de acertar os detalhes de execução, evitando transtornos durante sua prestação;

II – executar os serviços nas condições estabelecidas neste contrato e Anexos xxxx;

III – refazer imediatamente, por sua conta, o serviço não aceito pela fiscalização, mantendo o local de execução limpo ao término do dia em que foi realizado;

IV – cumprir todas as exigências das leis e normas atinentes à segurança, higiene e medicina de trabalho, fornecendo os adequados equipamentos de proteção individual a todos os que trabalharem ou, por qualquer motivo, permanecerem no local de execução de serviços, incluindo o uso de uniforme e crachá de identificação;

V – facilitar todas as atividades de fiscalização dos serviços realizadas pelo CONTRATANTE, fornecendo todas as informações e elementos necessários;

VI – respeitar os prazos contratuais previstos no Edital e neste instrumento;

VII – não transferir a terceiros, no todo ou em parte, o objeto deste contrato, sem prévia anuência, por escrito, do CONTRATANTE; (A SUBCONTRATAÇÃO É PARCIAL. PARA HAVER SUBCONTRATAÇÃO E, PORTANTO, ESTE INCISO NO CONTRATO, É NECESSÁRIO QUE A CONTRATANTE DEFINA QUAIS OS SERVIÇOS PODEM SER SUBCONTRATADO E QUANTOS EM % DESSE SERVIÇO PODE SER SUBCONTRATADO);

VIII – comunicar ao CONTRATANTE, imediatamente, qualquer alteração que possa comprometer a execução dos serviços;

IX – providenciar o imediato afastamento de empregado e/ou preposto que se torne prejudicial ou inconveniente aos serviços;

X – assumir a responsabilidade pela boa execução e eficiência dos serviços que efetuar, bem como por quaisquer danos decorrentes da realização destes serviços, causados ao CONTRATANTE ou a terceiros;

XI – manter, durante toda a execução do contrato, em compatibilidade com as obrigações assumidas, todas as condições de habilitação e qualificação exigidas na licitação.

**CLAUSULA SEXTA – DA DOTAÇÃO ORÇAMENTARIA**

As despesas decorrentes deste contrato correrão à conta da seguinte dotação:

**DOTAÇÃO ORÇAMENTÁRIA:**

**ÓRGÃO: 301 – SECRETARIA MUNICIPAL DE SAÚDE**

**UNIDADE ORÇAMENTÁRIA: 30101 – FUNDO MUNICIPAL DE SAÚDE**  
**ATIVIDADE/ PROJETO: 1006 – CONSTRUÇÃO, REFORMA E AMPLIAÇÃO**  
**ELEMENTO DESPESA: 44905100 – OBRAS E INSTALAÇÕES**  
**FONTE RECURSOS – 16010000 - VINCULAÇÕES DE TRANSFERÊNCIA**

#### **CLAUSULA SÉTIMA – DO PAGAMENTO**

7.1 O CONTRATANTE pagará à CONTRATADA as importâncias estipuladas no orçamento sintético da sua Proposta de Preços;

7.2 O pagamento será realizado no prazo máximo de até 30 (trinta) dias; contados da apresentação da fatura, através de ordem bancária, para crédito em banco, agência e conta-corrente indicados pelo contratado;

7.3 É vedada expressamente a realização de cobrança de forma diversa da estipulada neste Edital, em especial a cobrança bancária, mediante boleto ou mesmo o protesto de título, sob pena de aplicação das sanções previstas no Edital e indenização pelos danos decorrentes;

7.4 A Nota Fiscal/Fatura será emitida pela contratada de acordo com os seguintes procedimentos:

- a) Ao final de cada etapa da execução contratual, conforme previsto no Cronograma Físico-Financeiro, a contratada apresentará a medição prévia dos serviços executados no período, através de planilha e memória de cálculo detalhada;
- b) Uma etapa será considerada efetivamente concluída quando os serviços previstos para aquela etapa, no Cronograma Físico-Financeiro, estiverem executados em sua totalidade;
- c) Se a contratada vier a adiantar a execução dos serviços, em relação à previsão original constante no Cronograma Físico-Financeiro, poderá apresentar a medição prévia correspondente, ficando a cargo de a contratante aprovar a quitação antecipada do valor respectivo;
- d) A Contratante terá o prazo de 10 (dez) dias úteis, contados a partir da data da apresentação da medição, para aprovar ou rejeitar, no todo ou em parte, a medição prévia relatada pela Contratada, bem como para avaliar a conformidade dos serviços executados;
- e) No caso de etapas não concluídas, serão pagos apenas os serviços efetivamente executados, devendo a Contratada regularizar o cronograma na etapa subsequente;
- f) A aprovação da medição prévia apresentada pela Contratada não a exime de qualquer das responsabilidades contratuais, nem implica aceitação definitiva dos serviços executados;
- g) Após a aprovação, a contratada emitirá Nota Fiscal/Fatura no valor da medição definitiva aprovada, obrigatoriamente acompanhada da planilha de medição, com detalhamento dos serviços executados, e de memória de cálculo detalhada;
- h) O pagamento será precedido de comprovação de cumprimento dos requisitos de habilitação estabelecidos neste edital;
- j) Havendo erro na apresentação da Nota Fiscal/Fatura ou dos documentos pertinentes à contratação, ou, ainda, circunstância que impeça a liquidação da despesa, o pagamento ficará pendente até que o

contratado providencie as medidas saneadoras. Nesta hipótese, o prazo para pagamento iniciar-se-á após a regularização da situação, não acarretando qualquer ônus para a Contratante.

7.5 Sobre o valor devido ao contratado, a Administração efetuará a retenção do Imposto sobre a Renda da Pessoa Jurídica (IRPJ), da Contribuição Social sobre o Lucro Líquido (CSLL), da Contribuição para o Financiamento da Seguridade Social (Cofins) e da Contribuição para o PIS/Pasep, conforme disposto na Instrução Normativa da Secretaria da Receita Federal nº 1.234/12;

7.6 Quanto ao Imposto sobre Serviços de Qualquer Natureza (ISSQN), será observado o disposto na Lei Complementar nº 116/03, e legislação municipal aplicável;

7.7 O contratado regularmente optante pelo Simples Nacional, nos termos da Lei Complementar nº 123/06, não sofrerá a retenção tributária quanto aos impostos e contribuições abrangidos por aquele regime. No entanto, o pagamento ficará condicionado à apresentação de comprovação por meio de documento oficial de que faz jus ao tratamento tributário favorecido previsto na referida Lei Complementar;

7.8 A Administração deduzirá do montante a ser pago os valores correspondentes às multas e/ou indenizações devidas pelo contratado;

7.9 O desconto de qualquer valor no pagamento devido ao contratado será precedido de processo administrativo em que será garantido à empresa o contraditório e a ampla defesa, com os recursos e meios que lhes são inerentes;

7.10 É vedado ao contratado transferir a terceiros os direitos ou créditos decorrentes do contrato.

#### **CLAUSULA OITAVA – DO REAJUSTE**

8.1 Mediante expresso pedido da CONTRATADA, os valores contratados poderão ser reajustados pelo IGP - DI (Índice Geral de Preços – Disponibilidade Interna), divulgado pela Fundação Getúlio Vargas – FGV, observados os valores de mercado, desde que decorrido 1 (um) ano a partir de XX/XX/XXX, data do Termo de Consolidação de Pesquisa de Preços.

§ 1º Sob pena de preclusão, o direito ao reajuste deverá ser pleiteado pela CONTRATADA antes:

I - do advento da data base referente ao reajuste subsequente;

II - da assinatura de aditivo de prorrogação contratual;

III - do encerramento do contrato.

§ 2º O prazo previsto no *caput* somente poderá ser alterado por força de lei, sendo obrigatória a apresentação, por parte da CONTRATADA, da documentação que comprove a origem do novo preço praticado.

#### **CLAUSULA NONA – DA GARANTIA**

9.1 - Será exigida a prestação de garantia pela Contratada, no percentual de 5% (cinco por cento) do valor total do contrato, sob pena de aplicação das sanções cabíveis, inclusive rescisão contratual;

9.2 Caberá ao contratado optar por uma das seguintes modalidades de garantia:



I - caução em dinheiro ou em títulos da dívida pública emitidos sob a forma escritural, mediante registro em sistema centralizado de liquidação e de custódia autorizado pelo Banco Central do Brasil, e avaliados por seus valores econômicos, conforme definido pelo Ministério da Economia;

II - seguro-garantia;

III - fiança bancária emitida por banco ou instituição financeira devidamente autorizada a operar no País pelo Banco Central do Brasil.

§ 2º Na hipótese de suspensão do contrato por ordem ou inadimplemento da Administração, o contratado ficará desobrigado de renovar a garantia ou de endossar a apólice de seguro até a ordem de reinício da execução ou o adimplemento pela Administração;

§ 3º O edital fixará prazo mínimo de 1 (um) mês, contado da data de homologação da licitação e anterior à assinatura do contrato, para a prestação da garantia pelo contratado quando optar pela modalidade prevista no inciso II do subitem 9.2;

§ 4º O prazo de vigência da apólice será igual ou superior ao prazo estabelecido no contrato principal e deverá acompanhar as modificações referentes à vigência deste mediante a emissão do respectivo endosso pela seguradora;

§ 5º O seguro-garantia continuará em vigor mesmo se o contratado não tiver pago o prêmio nas datas convencionadas.

## **CLAUSULA NONA – DAS SANÇÕES ADMINISTRATIVAS**

9.1 As sanções administrativas serão:

I – Advertência;

II – Multa;

III – Impedimento de licitar e contratar com o Município de Guaratinga/BA;

IV – Declaração de inidoneidade para licitar ou contratar com a Administração Pública, com fulcro no Título

IV – Das Irregularidades, Capítulo I – Das Infrações e Sanções Administrativas, da Lei nº 14.133/21.

§ 1º A penalidade de advertência será aplicada exclusivamente pela infração administrativa prevista no inciso I do **caput** do Art. 155 da Lei Federal nº 14.133/21, qual seja *dar causa à inexecução parcial do contrato*, quando não se justificar a imposição de penalidade mais grave;

§ 2º A CONTRATADA estará sujeita às seguintes multas:

I – [percentual de multa por atraso na entrega]% (...por cento) ao dia, limitada a [percentual limitador da multa por atraso na entrega]% (... por cento), sobre o valor total do(s) produto(s), pelo atraso na entrega entregue(s) com atraso;

II – [percentual de multa por atraso na execução dos serviços]% (...por cento) ao dia, limitada a [percentual limitador da multa por atraso na execução]% (... por cento), sobre o valor total do(s) serviços, pelo atraso na execução dos serviços;

III – [percentual de multa por execução de serviços em desacordo]% (...por cento) ao dia, limitada a [percentual limitadorda multa por execução de serviços em desacordo]% (...por cento) sobre o valor da Nota Fiscal/Fatura respectiva pela execução do serviçoem desacordo com as especificações técnicas deste contrato;

VI - [percentual de multa por atraso na apresentação da garantia contratual]% (...por cento) ao dia, limitado a [percentualde multa por atraso na apresentação da garantia contratual]% (...por cento), sobre o valor total dos itens xxxx, pelo atraso na apresentação dagarantia contratual.

§ 3º Caracterizada a inexecução e constatado o prejuízo ao interesse público, o CONTRATANTE poderá aplicar à CONTRATADA outras sanções ou até mesmo iniciar o processo de extinção contratual.

§ 4º Os valores correspondentes à prática de infrações contratuais serão retidos e deduzidos do pagamento da Nota Fiscal/Fatura, após o que será a CONTRATADA notificada para, querendo, apresentar defesa administrativa, no prazo de 15 (quinze) dias úteis.

§ 5º Os valores retidos pela prática de infrações poderão, após regular processo administrativo, ser convertidos em multa pela autoridade competente.

§ 6º A devolução dos valores retidos, caso não convertidos em multas, será realizada com a incidência de correção monetária, conforme índice utilizado pela Corregedoria-Geral da Justiça, sem aplicação de juros de mora.

§ 7º Caso não seja possível a retenção e dedução do pagamento da Nota Fiscal/Fatura, os valores relativos à multa serão pagos mediante notificação de cobrança; neste caso, o CONTRATANTE encaminhará, no primeiro dia útil após vencidos os prazosestipulados neste contrato, notificação de cobrança à CONTRATADA, que deverá fazer o recolhimento aos cofres públicos até o 5º (quinto) dia útil a partir de seu recebimento, sob pena de cobrança judicial, observando que:

I – as multas previstas neste contrato são cumulativas, ou seja, umas sobre as outras, sendo os limites incidentes sobre cadauma delas;

II – na hipótese de a CONTRATADA não efetuar o recolhimento da notificação de cobrança, o CONTRATANTE inscreverá o valor em dívida ativa.

§ 8º A penalidade de impedimento de licitar e contratar com o Município de Guaratinga/BA será aplicada, pelo prazo máximo de 3 (três) anos, descredenciamento do Cadastro de Fornecedores, sem prejuízo da multa de 10% (dez por cento) sob o saldo remanescente do contrato, nos seguintes casos:

I – Dar causa à inexecução parcial do contrato que cause grave dano à Administração, ao funcionamento dos serviços públicos ou ao interesse coletivo;

II – Dar causa à inexecução total do contrato;

III – Não celebrar o contrato ou não entregar a documentação exigida para a contratação, quando convocado dentro doprazo de validade de sua proposta;

III – Ensejar o retardamento da execução ou da entrega do objeto sem motivo justificado;

IV – Não substituir ou refazer, no prazo estipulado, os serviços recusados pelo CONTRATANTE;

V – Descumprir os prazos e condições previstas neste contrato.

§ 9º A penalidade de declaração de inidoneidade para licitar ou contratar com a Administração Pública será aplicada, pelo prazo mínimo de 3 (três) anos e máximo de 6 (seis) anos, nos termos do artigo 156, IV, da Lei Federal nº 14.133/21, nos seguintes casos:

I – Apresentar declaração ou documentação falsa exigida para o certame ou prestar declaração falsa durante a licitação ou a execução do contrato;

II – Fraudar a licitação ou praticar ato fraudulento na execução do contrato;

III – Comportar-se de modo inidôneo ou cometer fraude de qualquer natureza;

IV – Praticar atos ilícitos com vistas a frustrar os objetivos da licitação;

V – Praticar ato lesivo previsto no Art. 5º da Lei n. 12.846/13.

### **CLAUSULA DÉCIMA – DA ALTERAÇÃO DO CONTRATO**

A alteração de quaisquer das disposições estabelecidas neste contrato, somente se reputará válida se tomada nos termos da lei e expressamente em aditivo, que a este contrato se aderirá.

### **CLAUSULA DÉCIMA PRIMEIRA – DOS PRAZOS**

11.1 Este contrato terá os seguintes prazos:

I – De vigência: a contar da data da assinatura do contrato até o adimplemento total das obrigações;

II – De execução dos serviços: XXXX dias, a contar do recebimento da ordem de serviço pela CONTRATADA, podendo ser prorrogado nos termos do Art. 107 da Lei Federal nº 14.133/21, mediante aditivo, se houver interesse das partes;

III – De apresentação da garantia de execução do contrato: 10 (dez) dias úteis, a contar da assinatura do contrato;

IV – De apresentação da garantia complementar: 30 (trinta) dias, contados da assinatura do respectivo termo aditivo.

### **CLAUSULA DÉCIMA SEGUNDA – DO FORO**

Fica eleito o Foro da Comarca de Guaratinga, com renúncia expressa a qualquer outro, por mais privilegiado que seja, para nele serem dirimidas dúvidas e questões oriundas deste contrato.

E, por estarem acordes, as partes assinam este contrato em duas vias de igual forma e teor.

Guaratinga - BA ,.....de.....de 2024.

---

CONTRATANTE

---

CONTRATADA