



ESTADO DA BAHIA  
PREFEITURA MUNICIPAL DE ALAGOINHAS  
SECRETARIA MUNICIPAL DA SAÚDE

## DECLARAÇÃO DE VISTORIA VEICULAR

**OBJETO:** PRESTAÇÃO DE SERVIÇO DE LOCAÇÃO DE ÔNIBUS MODIFICADO, TRANSFORMADO EM UNIDADE MÓVEL DE SAÚDE, PARA ATENDER AS NECESSIDADES DA SECRETARIA MUNICIPAL DA SAÚDE DE ALAGOINHAS – BA.

**PREGÃO ELETRÔNICO DE Nº 068/2025**

**Empresa vistoriada: G.A.R CONSTRUÇÕES E SERVIÇOS LTDA**

**CNPJ: 27.799.829/0001 - 52**

**Data da vistoria: 26/02/2026**

**Local da vistoria: CAM – CENTRO ADMINISTRATIVO MUNICIPAL**

Declara-se que, em cumprimento ao disposto no edital e após convocação, foi realizada a vistoria do veículo apresentada pela empresa acima identificada, com o objetivo de verificar a conformidade com as especificações técnicas exigidas.

### Resultado da Vistoria

- Quantidade de veículos apresentados: 02
- Tipos de veículos: Onibus
- Condições gerais: Veiculos aptos para uso

### Conclusão

Após análise e vistoria, o Setor de Transportes da Secretaria Municipal de Saúde **declara que a frota apresentada atende** às especificações descritas no edital, ficando registrada a presente declaração para os devidos fins.

Responsável pela vistoria: Ednalvo dos Santos Souza Junior

Cargo/Função: Diretor de Transporte

Data: 26/02/2026

Ednalvo dos Santos Souza Junior  
Diretor de Transporte  
Mat.: 196381 - SESAU - Alagoinhas  
**Ednalvo dos Santos Souza Junior**  
**Matrícula nº 196381**  
**Diretor de Transporte**  
**SESAU**

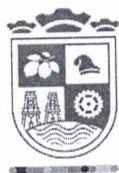

PREFEITURA MUNICIPAL DE ALAGOINHAS  
SECRETARIA MUNICIPAL DE SAÚDE  
DIREÇÃO DE TRANSPORTE

ITEM 1			
Nº	Item a verificar	Regular	Irregular
<b>ÔNIBUS MODIFICADO TRANSFORMADO EM UNIDADE MOVEL</b>			
1	Suspensão a ar regulável	X	
2	Comprimento da carroceria mínimo de 13.000 mm	X	
3	Comprimento do salão mínimo de 11.200 mm	X	
4	02 (duas) portas em cada lado	X	
6	01 Escritório	X	
7	01 Banheiro	X	
8	03 Consultórios de Atendimento Clínico	X	
9	01 Consultório de Atendimento Odontológico	X	
10	Escritório centralizado na carroceria	X	
12	Longarina metálica com base cromada no escritório	X	
13	04 cadeiras em polipropileno no escritório	X	
14	Parede atrás das cadeiras totalmente fechada	X	
15	Revestimento em MDF 6 mm	X	
16	Revestimento em laminado de alta pressão	X	
17	01 ventilador instalado no escritório	X	
18	01 ponto de acesso centralizado para recepção e salas	X	
19	Rampa de acesso para acessibilidade	X	
20	Vão de porta com largura mínima de 900 mm	X	
21	Vão de porta com altura mínima de 1.750 mm	X	
22	01 vaso sanitário no banheiro	X	
23	01 pia no banheiro	X	
24	01 porta sabonete líquido em aço inox	X	
25	01 porta papel toalha em aço inox	X	
26	01 lixeira de 5 litros em aço inox	X	
<b>CONSULTÓRIO DE ATENDIMENTO CLINICO</b>			
27	Chapas de compensado laminado naval	X	
28	Design liso com cantos arredondados	X	
29	Revestimento interno e externo em laminado de alta pressão	X	
30	Ferragens em aço com tratamento anti-ferrugem	X	
31	Travas em todo mobiliário para evitar abertura em deslocamento	X	
32	Maca clínica com colchonete, cabeceira reclinável, 3 gavetas, 2 portas e 3 nichos	X	
33	Mesa de prescrição	X	
34	Gabinete com cuba e torneira para assepsia (3 gavetas e 3 portas)	X	
35	Armário aéreo	X	
36	Banco mocho (clínico)	X	
37	Escada com 2 degraus para maca	X	
38	Porta álcool gel em aço inox	X	
39	Porta sabonete líquido em aço inox	X	
40	Porta papel toalha em aço inox	X	
41	Lixeira 5L em aço inox	X	
42	Cadeira odontológica	X	
43	Painel e pedal de comando	X	
44	Mesa de equipo	X	
45	Suctora	X	
46	Refletor odontológico	X	
47	Mocho odontológico	X	
48	Autoclave odontológica	X	
49	Compressor odontológico	X	
50	Mesa de Mayo	X	
51	Negatoscópio	X	

52	Foco de luz clínico	X	
53	Fotopolimerizador	X	
54	Aparelho de Raios-X odontológico	X	
55	Jato de bicarbonato e ultrassom (alta e baixa rotação)	X	
56	Ar-condicionado (consultório odontológico)	X	
57	Gabinete com cuba, 3 gavetas, 2 portas e espaço para frigobar	X	
58	Mesa de prescrição	X	
59	Banco mocho	X	
60	Porta álcool gel em aço inox	X	
61	Porta sabonete líquido em aço inox	X	
62	Porta papel toalha em aço inox	X	
63	Lixeira 5L em aço inox	X	
64	Estrutura metálica interna	X	
65	Prateleiras com regulagem de altura	X	
66	Iluminação interna	X	
67	02 Toldos retráteis laterais com acionamento manual (4000mm x 2500mm)	X	

  
Ednalvo dos Santos Souza Junior  
Diretor de Transporte  
Mat.: 196381 - SESAU - Alagoinhas

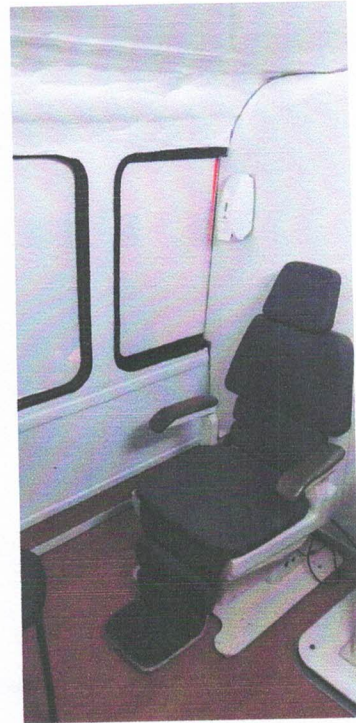
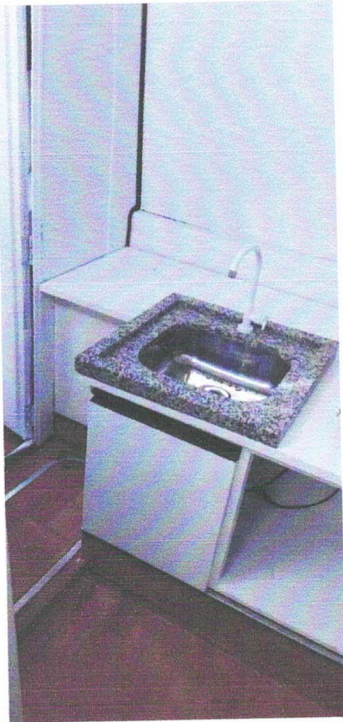

Ednalvo dos Santos Souza Junior  
Diretor de Transporte  
Mat.: 196381 - SESAU - Alagoinhas



  
Ednalvo dos Santos Souza Junior  
Diretor de Transporte  
Mat.: 196381 - SESAU - Alagoinhas

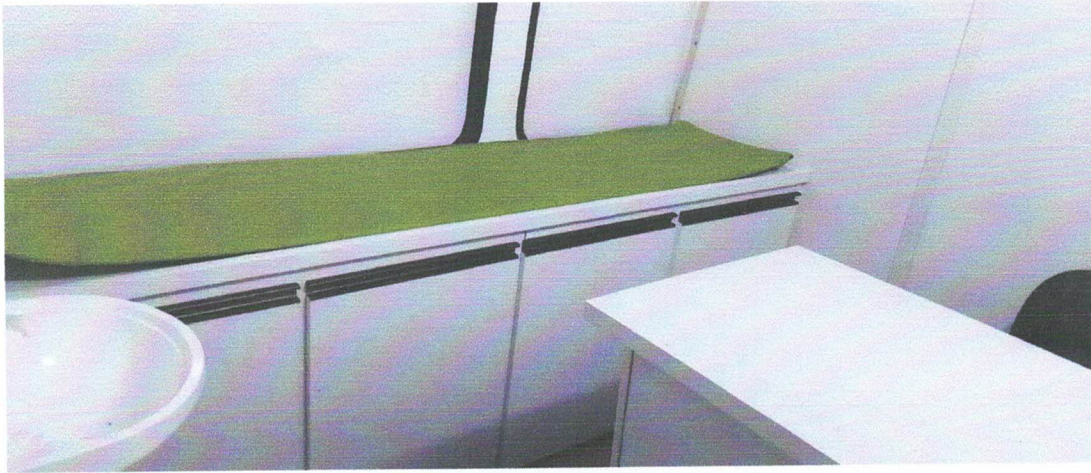

  
Ednalvo dos Santos Souza Junior  
Diretor de Transporte  
Mat.: 196381 - SBSAU - Alagoinhas



PREFEITURA MUNICIPAL DE ALAGOINHAS  
SECRETARIA MUNICIPAL DE SAÚDE  
DIREÇÃO DE TRANSPORTE

ITEM 2			
N°	Item a verificar	Regular	Irregular
<b>ÔNIBUS COM CONDUTOR</b>			
1	Suspensão a ar regulável	X	
2	Adaptado para unidade laboratorial móvel	X	
3	Mínimo de 3 ambientes	X	
4	Comprimento mínimo 13.000 mm	X	
5	Comprimento do salão mínimo 11.200 mm	X	
6	02 portas em cada lado	X	
7	01 Sala de Coleta	X	
8	01 Consultório Climatizado	X	
9	01 Laboratório de Análises Clínicas	X	
10	01 porta de acesso centralizada	X	
11	Armário de acesso para acessibilidade	X	
12	Vão mínimo 900 mm largura	X	
13	Vão mínimo 1750 mm altura	X	
14	Mobiliário com travas antiabertura durante deslocamento	X	
15	Revestimento em Corano	X	
16	Assento revestido	X	
17	Encosto revestido	X	
18	Braços laterais revestidos	X	
19	Estrutura em aço carbono	X	
20	Espuma D-23 com 70 mm	X	
21	Braçadeira inox com capa estofada	X	
22	Armário MDF com prateleiras suspensas	X	
23	04 portas com fechaduras	X	
24	Travas antiabertura	X	
25	Ar-condicionado	X	
26	ECG 12 canais	X	
27	Cabo USB	X	
28	Cabo ECG	X	
29	Cabo Terra	X	
30	Carregador	X	
31	Cabo 10 vias	X	
32	Papel térmico	X	
33	Software processamento digital	X	
34	02 autofalantes integrados	X	
35	Monitor	X	
36	Teclado painel controle	X	
37	Portas e suportes para transdutores	X	
38	Tubo fechado	X	
39	Cubeta fluxo contínuo 25°C	X	
40	Cubeta fluxo contínuo 30°C	X	
41	Cubeta fluxo contínuo 37°C ±0,1°C	X	
42	Homogeneizador	X	

  
Ednalvo dos Santos Souza Junior  
Diretor de Transporte  
Mat.: 196381 - SESAU - Alagoinhas

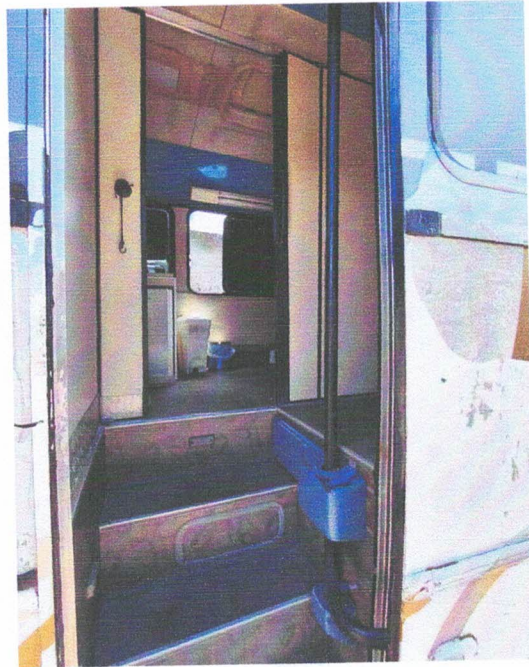
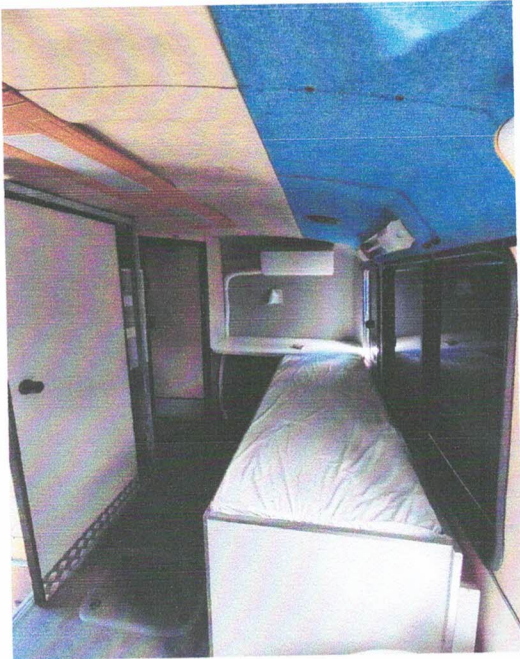

  
Ednalvo dos Santos Souza Junior  
Diretor de Transporte  
Mat.: 196381 - SESAU - Alagoinhas

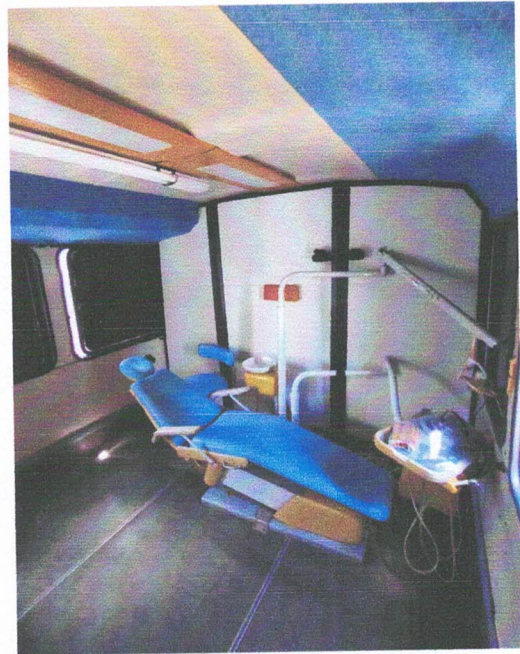

  
Ednalvo dos Santos Souza Junior  
Diretor de Transporte  
Mat.: 196381 - SE\$AU - Alagoinhas

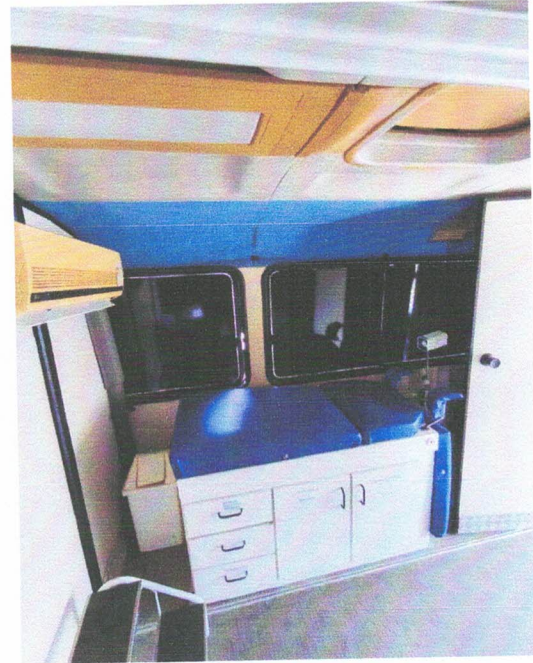
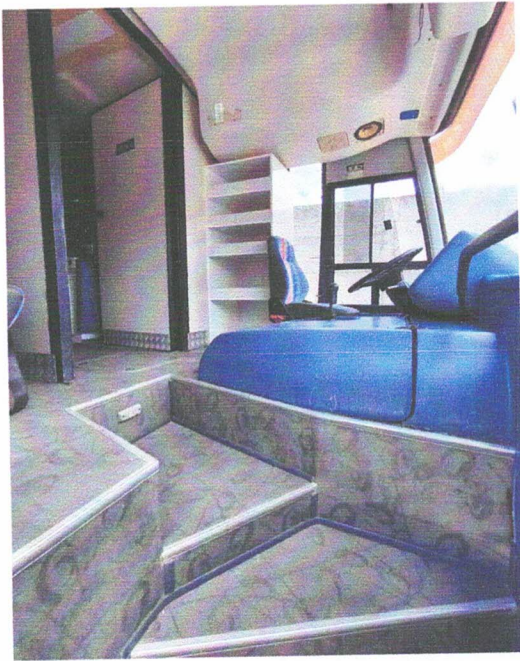

  
Ednalvo dos Santos Souza Junior  
Diretor de Transporte  
Mat.: 196381 - SESAU - Alagoinhas



  
Ednalvo dos Santos Souza Junior  
Diretor de Transporte  
Mat.: 196381 - SESAU - Alagoinhas



PREFEITURA MUNICIPAL DE ALAGOINHAS  
SECRETARIA MUNICIPAL DE SAÚDE  
DIRETORIA DE VIGILÂNCIA EM SAÚDE  
DIVISÃO DE VIGILÂNCIA SANITÁRIA

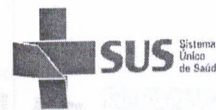

## ALVARÁ SANITÁRIO VEICULAR

<b>Nº DA LICENÇA:</b> 0107071020	<b>VALIDADE:</b> 06/01/2027	<b>PROCESSO:</b> 20251210082003-A2	<b>EXERCÍCIO(S) FISCAL(IS):</b> 2025, 2026
-------------------------------------	--------------------------------	---------------------------------------	---

<b>RAZÃO SOCIAL:</b> G.A.R CONSTRUCOES E SERVICOS LTDA	<b>CNPJ:</b> 27.799.829/0001-52
---	------------------------------------

<b>ENDEREÇO:</b> RUA AMANDINA FERREIRA DE CARVALHO	<b>NÚMERO:</b> S/N
---	-----------------------

<b>COMPLEMENTO:</b> CASA	<b>BAIRRO:</b> MANGALÔ
-----------------------------	---------------------------

<b>CIDADE:</b> ALAGOINHAS	<b>ESTADO:</b> BAHIA	<b>CEP:</b> 48021-545
------------------------------	-------------------------	--------------------------

**PLACA DE VEÍCULO:**  
JUP5885

### ATIVIDADES(S) ECONÔMICA(S) AUTORIZADA(S) - CNAE(S)

<b>8621-6/02</b>	<b>SERVIÇOS MÓVEIS DE ATENDIMENTO A URGÊNCIAS, EXCETO POR UTI MÓVEL</b>
------------------	---

**Classificação de risco:**

Nível de risco III

### OBSERVAÇÕES

1. VEICULO CLASSIFICADO COMO UNIDADE MÓVEL DE ASSISTÊNCIA À SAÚDE, RISCO SANITÁRIO GRUPO II, DE ACORDO COM A CIB Nº 249/2014; 2. O ALVARÁ SANITÁRIO VEICULAR EMITIDO NÃO CONTEMPLA AS ATIVIDADES ASSISTENCIAIS DE SAÚDE.

ALAGOINHAS, 07/01/2026

GABRIELA DULTRA S. M. BATISTA  
DIVISÃO DE VIGILÂNCIA SANITÁRIA



PREFEITURA MUNICIPAL DE ALAGOINHAS  
SECRETARIA MUNICIPAL DE SAÚDE  
DIRETORIA DE VIGILÂNCIA EM SAÚDE  
DIVISÃO DE VIGILÂNCIA SANITÁRIA



## ALVARÁ SANITÁRIO VEICULAR

<b>Nº DA LICENÇA:</b> 0224133732	<b>VALIDADE:</b> 23/02/2027	<b>PROCESSO:</b> 20260212120054-A2	<b>EXERCÍCIO(S) FISCAL(IS):</b> 2026
<b>RAZÃO SOCIAL:</b> G.A.R CONSTRUCOES E SERVICOS LTDA		<b>CNPJ:</b> 27.799.829/0001-52	
<b>ENDEREÇO:</b> RUA AMANDINA FERREIRA DE CARVALHO		<b>NÚMERO:</b> S/N	
<b>COMPLEMENTO:</b> CASA		<b>BAIRRO:</b> MANGALÔ	
<b>CIDADE:</b> ALAGOINHAS	<b>ESTADO:</b> BAHIA	<b>CEP:</b> 48021-545	

**PLACA DE VEÍCULO:**  
JLA4J80

### ATIVIDADES(S) ECONÔMICA(S) AUTORIZADA(S) - CNAE(S)

**8621-6/02** SERVIÇOS MÓVEIS DE ATENDIMENTO A URGÊNCIAS, EXCETO POR UTI MÓVEL

**Classificação de risco:**

Nível de risco III

### OBSERVAÇÕES

OS EQUIPAMENTOS DE ODONTOLOGIA PRESENTES NO VEÍCULO NÃO ESTÃO AUTORIZADOS PARA USO

ALAGOINHAS, 24/02/2026

GABRIELA DULTRA S. M. BATISTA  
DIVISÃO DE VIGILÂNCIA SANITÁRIA

### Notas

- De acordo com as legislações sanitárias e disposições regulamentares em vigor, a(s) atividade(s) econômica(s) foi(ram) autorizadas pela Vigilância Sanitária.
- Em caso de infração sanitária este Alvará Sanitário poderá ser suspenso, a qualquer tempo, por ato da autoridade sanitária competente.
- Este Alvará Sanitário deverá obrigatoriamente ser fixado em lugar bem visível ao público no estabelecimento licenciado.
- O licenciamento sanitário dos estabelecimentos sujeitos à fiscalização do Serviço de Vigilância Sanitária deverá ser revalidado anualmente.
- O pedido de renovação do Alvará Sanitário deve ser solicitado à Autoridade Sanitária com 90 (noventa) dias antes da data de expiração de sua validade.
- Verifique a veracidade em: <https://alagoinhas.sivisamais.com.br//License/Check/294e97d7-97e3-4cfb-9254-1c4d146fc799>.

