

1 CORTE 1  
ESCALA 1/100

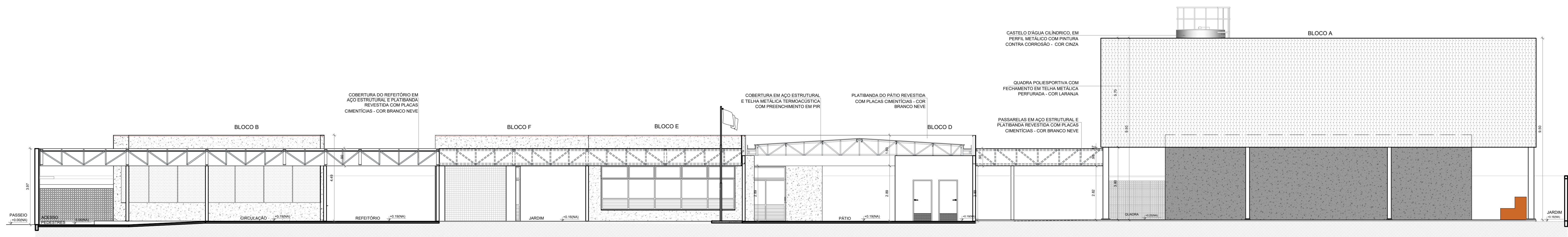

2 CORTE 2  
ESCALA 1/100

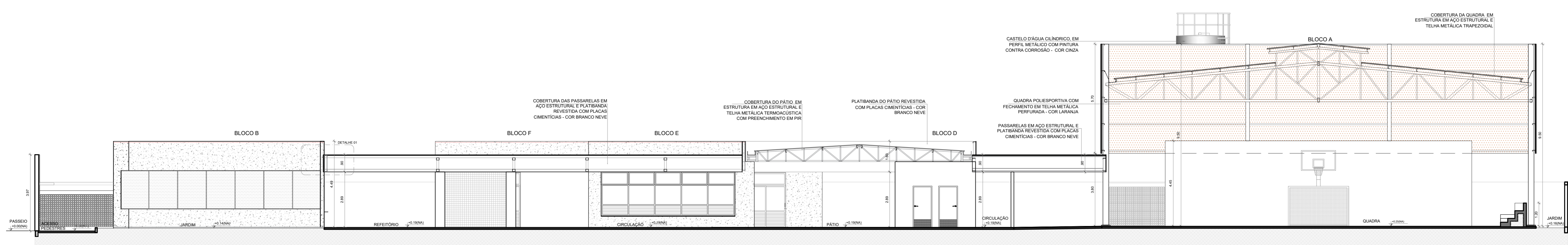

3 CORTE 3  
ESCALA 1/100

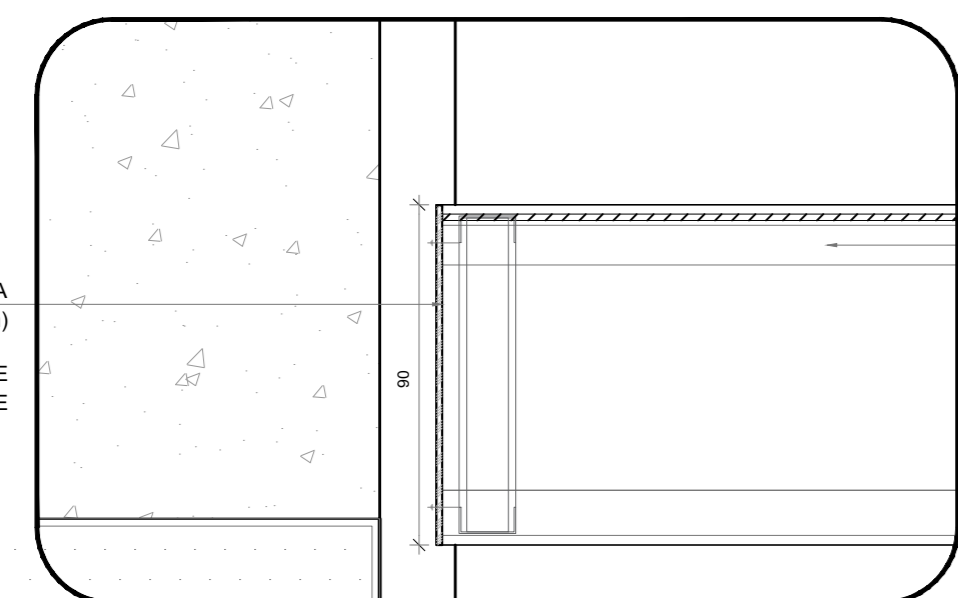

4 DETALHE 1 - REFEITÓRIO  
ESCALA 1/20

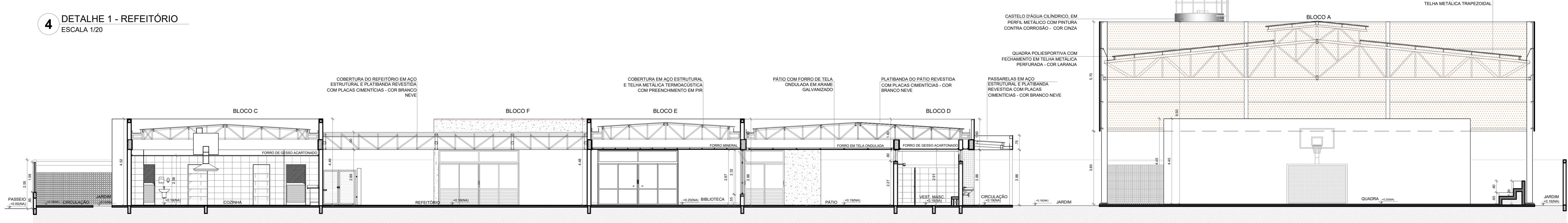

5 CORTE 4  
ESCALA 1/100

NOTAS  
- MEDIDAS E NÍVEIS EM METROS;  
- VERIFICAR POSIÇÃO EXATA DOS PLANES NO PROJETO ESTRUTURAL;  
- VERIFICAR DETALHES CONSTITUTIVOS PERTINENTES NAS PRANCHAS DE DETALHAMENTO;  
- EM CASO DE CONFLITO DE INFORMAÇÕES ENTRE O PROJETO GRÁFICO E O MEMORIAL DESCRITIVO, PREVALECE A INFORMAÇÃO CONTIDA NOS DESENHOS;  
- ALTERAÇÕES NESTE PROJETO SOMENTE COM AUTORIZAÇÃO EXPRESSA DO FINE

REFERÊNCIAS:  
- PLANILHA DE QUANTITATIVOS  
- MEMORIAL DESCRITIVO E ESPECIFICAÇÕES TÉCNICAS (MARCAS/FABRICANTES DE MATERIAIS RELACIONADOS AOS PROJETOS CONSTITUÍM-SE APENAS COMO REFERÊNCIA. O FINE NÃO DIRECIONA A ESCOLHA DE MARCAS E NÃO MANTÉM CADASTRO DE FABRICANTES).

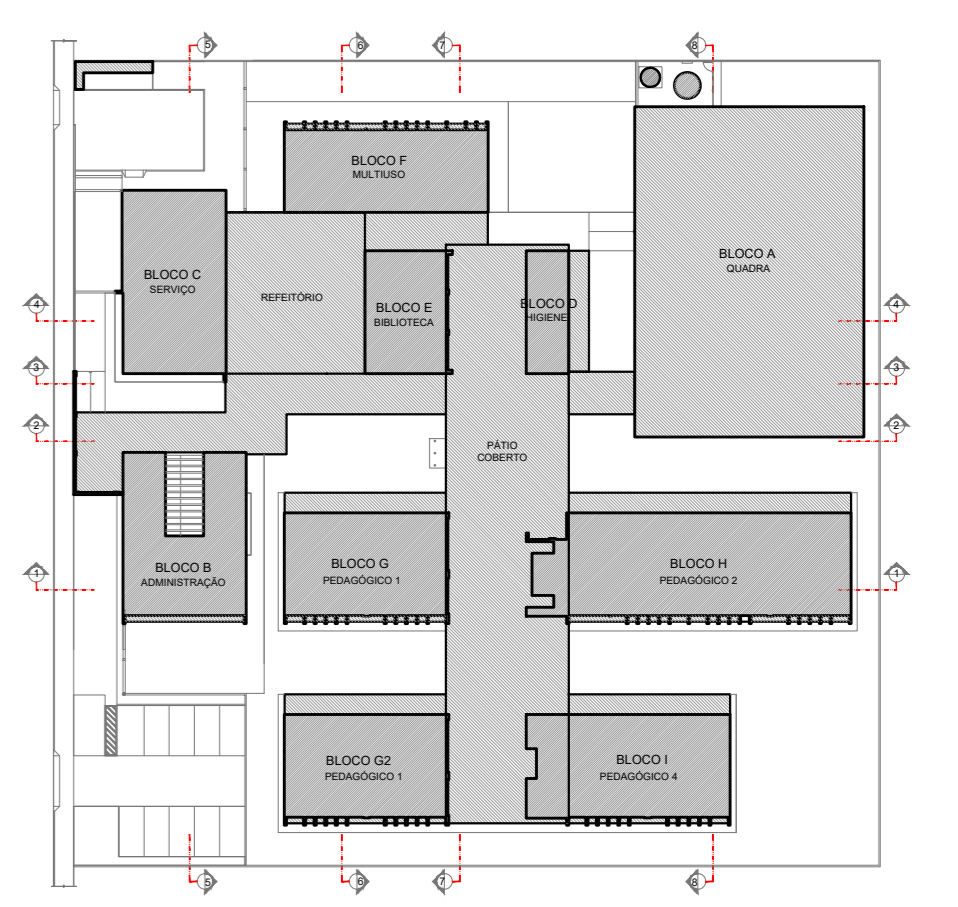

CROQUI DE REFERÊNCIA

Nº DATA DESCRIÇÃO  
CONTROLE DE REVISÕES

**FNE** Fundo Nacional de Desenvolvimento da Educação  
**MINISTÉRIO DA EDUCAÇÃO**

**PROJETO PADRÃO - FNE**

PROPRIETÁRIO: PREFEITURA MUNICIPAL DE CAMACAN  
ENDEREÇO: TV. VITÓRINO J. SOUZA, S/N - DIST. SÃO JOÃO DO PANELINHA  
MUNICÍPIO - UF: CAMACAN - BAHIA

PROPRIETÁRIO  
RESP. TÉCNICO: CREA  
AUTOR DO PROJETO: CAU

DLFO	CREA
	RA

OBSERVAÇÕES:

**ESCOLA 9 SALAS DE AULA - MODELO TÉRREO**  
**PROJETO DE ARQUITETURA**

COORDENAÇÃO CQUEST - Coordenação Geral de Infraestrutura Educacional	CORTES GERAIS DETALHE	ARQ
REVISÃO R.00	ESCALA INDICADA DATA EMISSÃO JANEIRO/2021	PRANCHA 08/49
FORMATO (1100x750)		