

Legenda - Pavimento	
	Isométrico individual
	Registro de Pressão com PVC soldável
	Registro de gaveta c/ canoleta cromada c/PVC soldável
	Registro esfera V8 compactado soldável
	20 - Joleto 20"
	18 - Joleto 18"
	15 - Joleto 15"
	Tubulação pelo piso
	Tubulação pelo forro/paredo

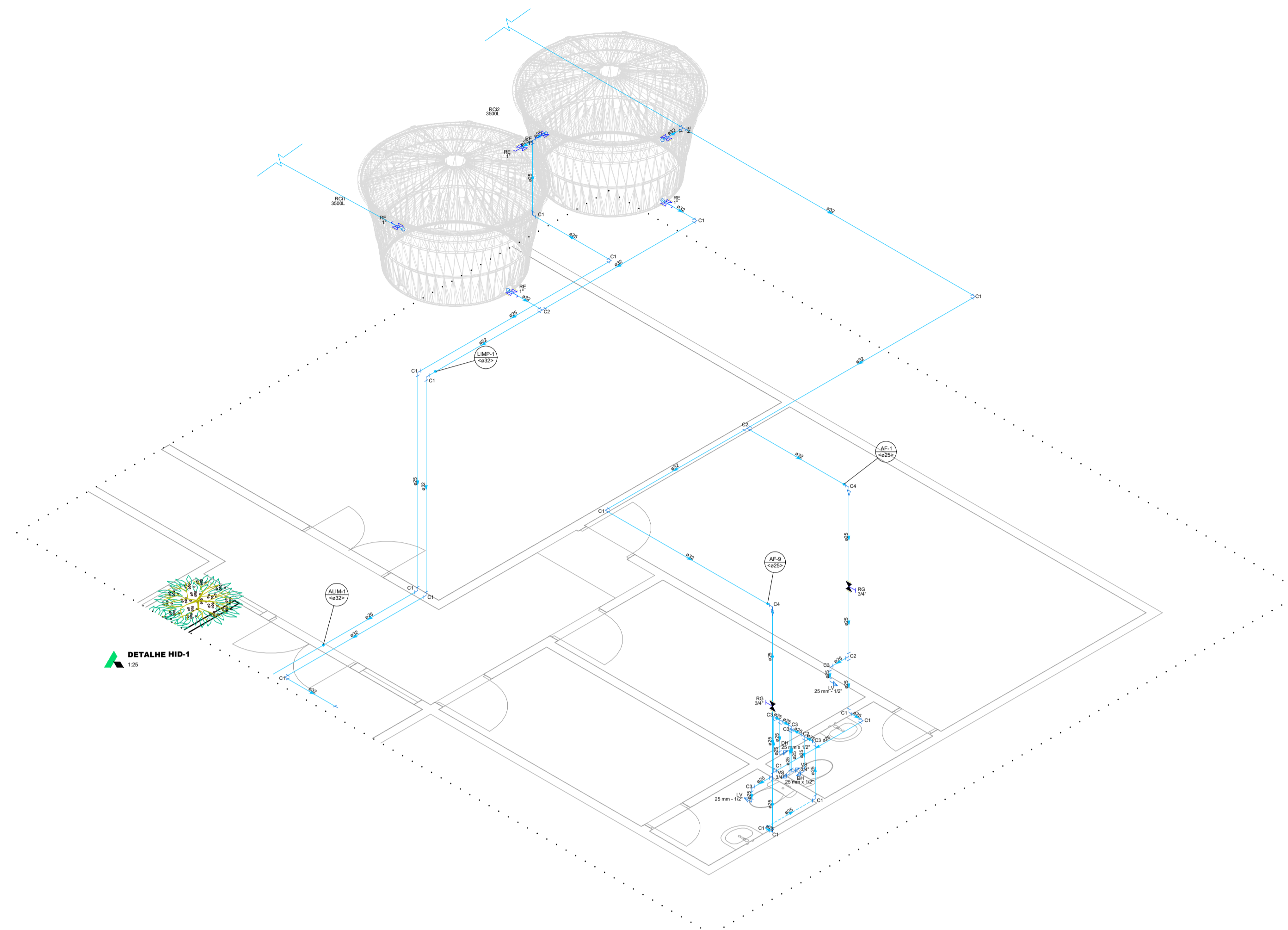

DETALHE HID-1
1:25

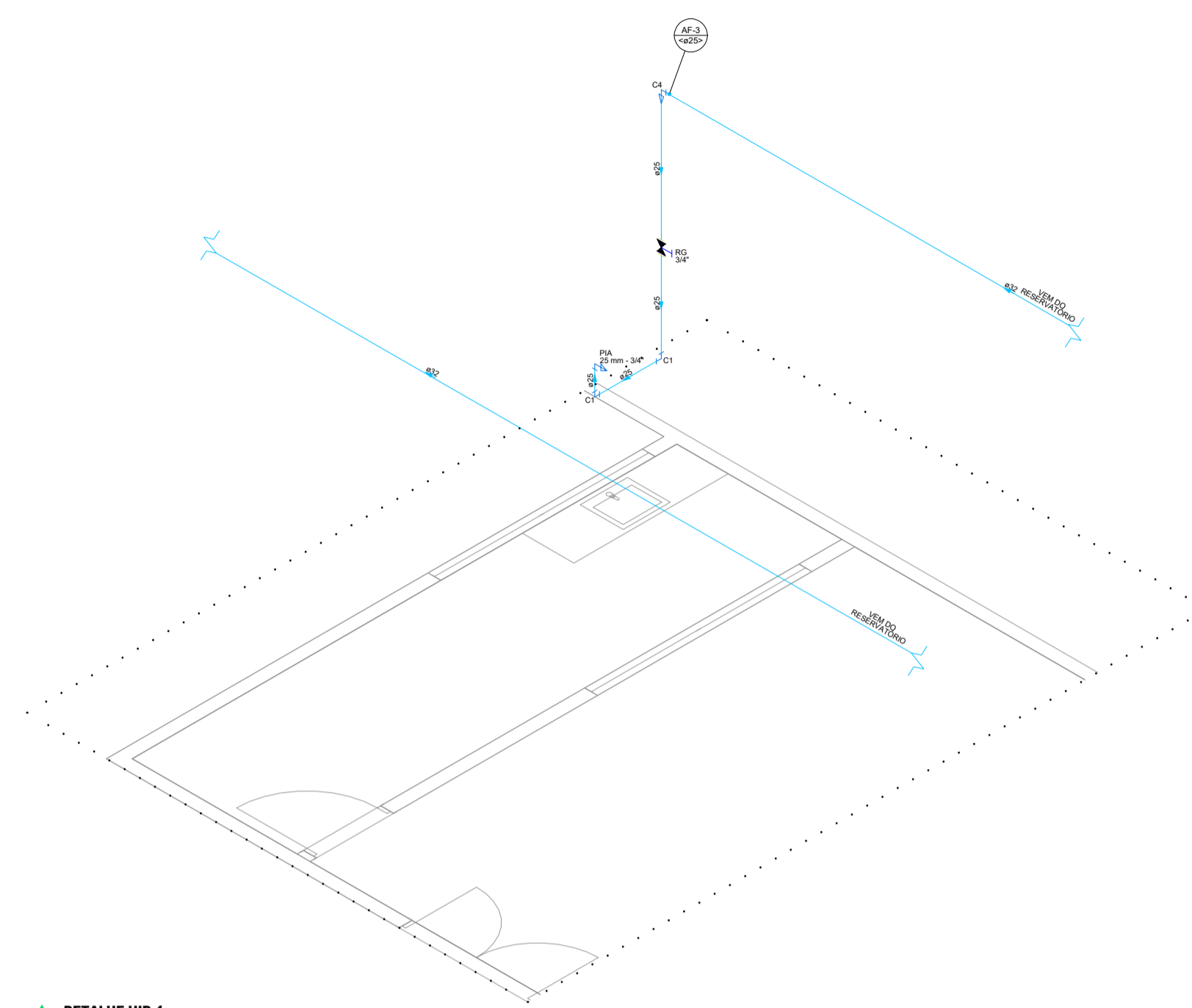

DETALHE HID-4
1:25

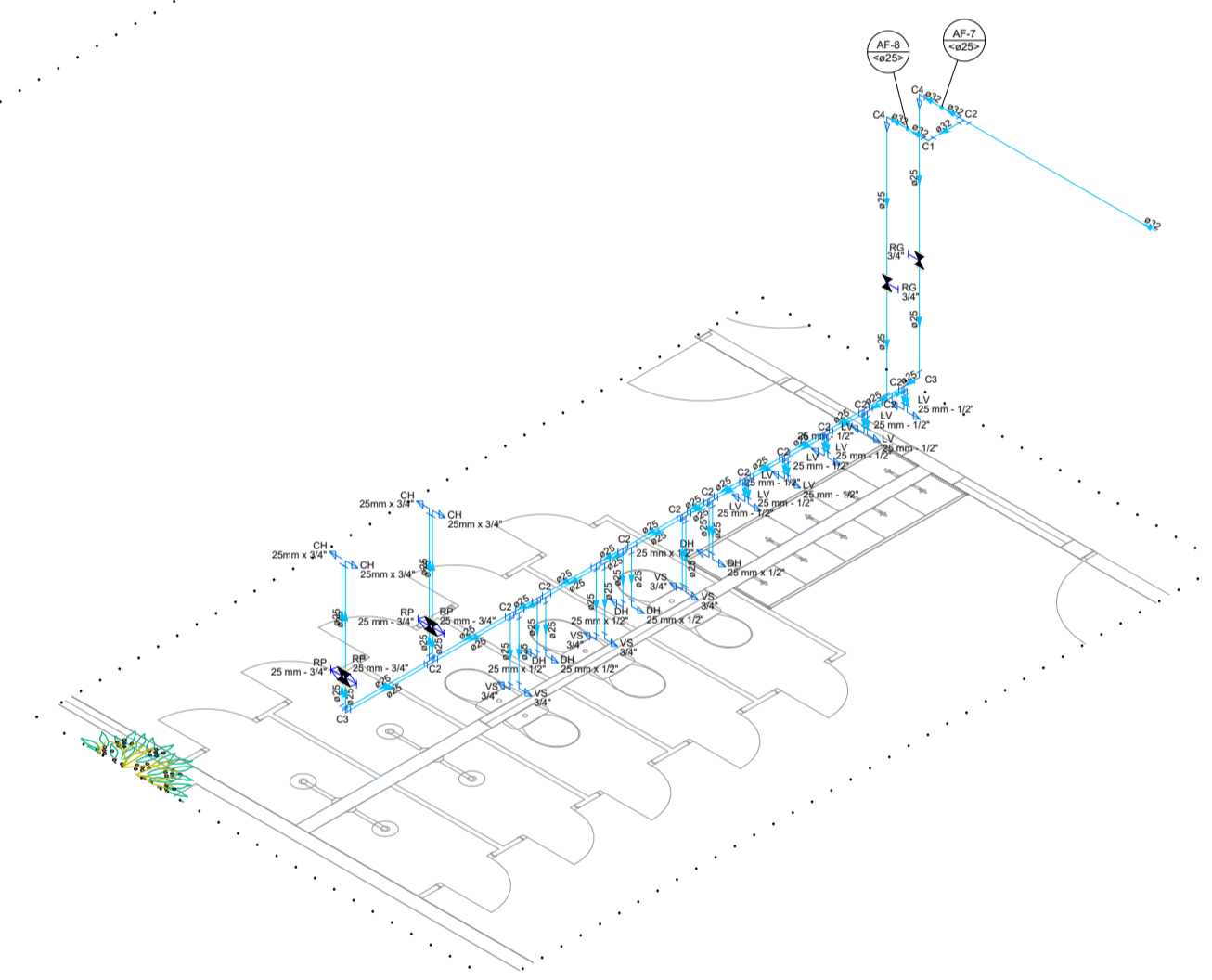

DETALHE HID-5
1:25

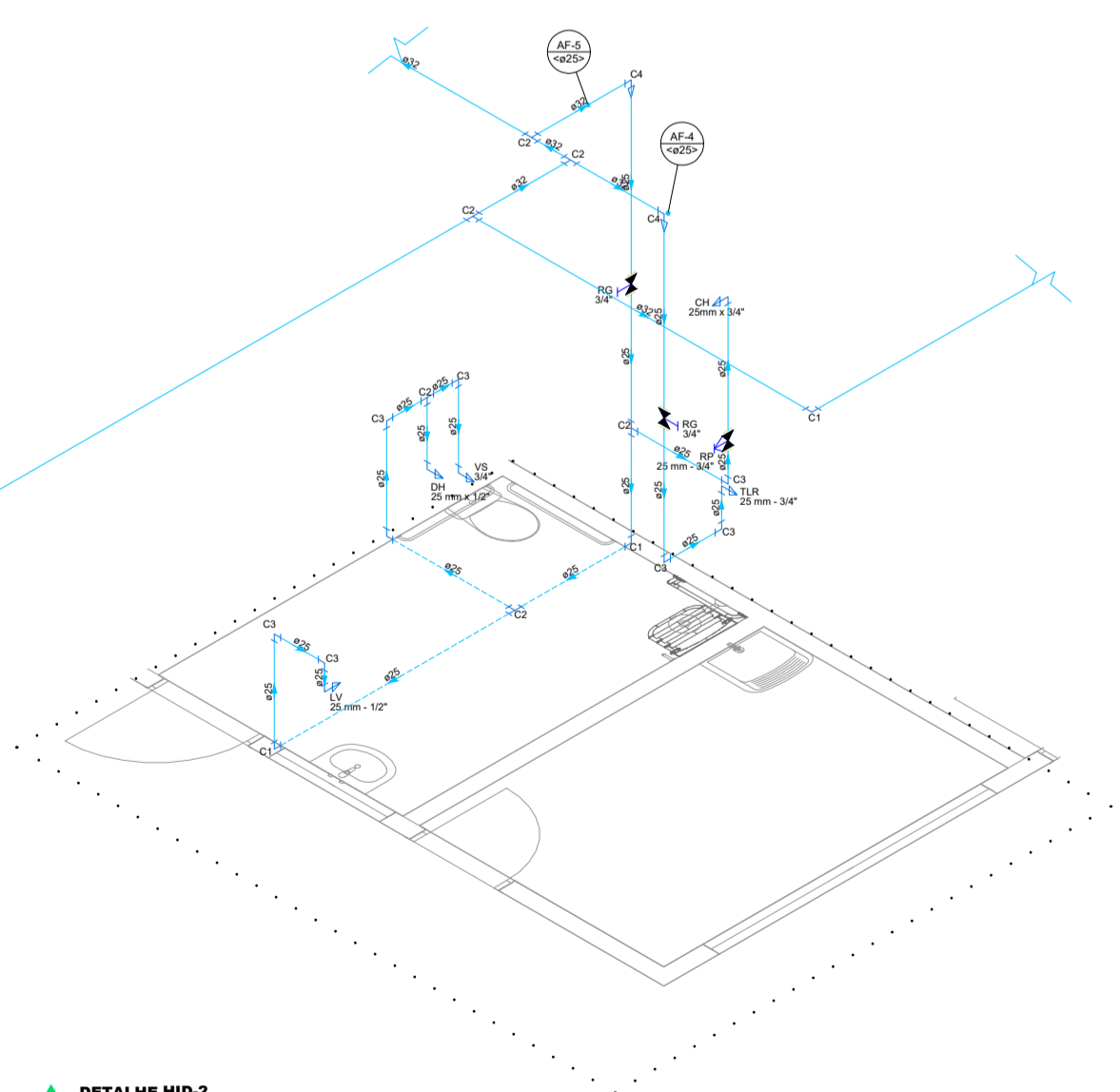

DETALHE HID-2
1:25

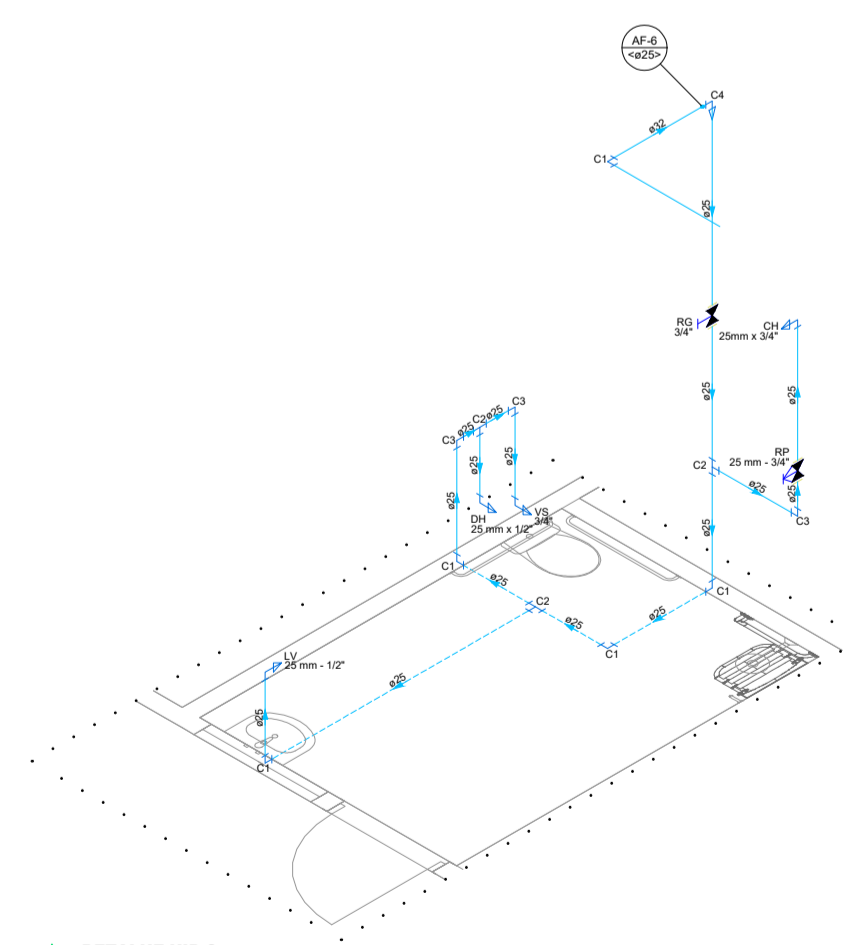

DETALHE HID-3
1:25

REVISÃO	DESCRIÇÃO	DATA	DESENHO	VERIF.	APROV.
01	EMIÇÃO INICIAL	FEV/2026	MAIARA	ELOI	ELOI
02					

OBSERVAÇÕES:

- MEDIDAS EM METRO.
- TODAS AS MEDIDAS E QUANTIDADES DEVERÃO SER CONFERIDAS NA OBRA ANTES DE QUALQUER PROCEDIMENTO DE FABRICAÇÃO.
- DIREITOS AUTORAIS RESERVADOS. ESTE PROJETO NÃO PODERÁ SER REPRODUZIDO OU MODIFICADO (TOTAL OU EM PARTES) SEM A EXPRESSA AUTORIZAÇÃO DOS AUTORES.

JN ASSESSORIA E ENGENHARIA

PREFEITURA MUNICIPAL ITABERABA

GESTOR: JOÃO FILHO

PROJETO: HIDROSSANITÁRIO REFORMA E AMPLAÇÃO CRECHE E PRÉ-ESCOLA ELY ROCHA

PRANCHA: **ÁGUA FRIA- ISOMÉTRICO**

RESPONSÁVEL: JOSÉ ELOI DE O. NETO	CAU/CREA: 3000084570-BA	PROJETISTA: MAIARA MARQUES	VISTO:
DATA: FEV/2026	Nº DO PROJETO: 03/2026	PROJ. DE REFERÊNCIA:	 <small>José Eloy de Olygata Neto Engenheiro Civil CREA-BA2000084570</small>
Nº: 02/02	ESCALA: 1/xxx		