



EDITAL DA CONCORRÊNCIA PÚBLICA Nº CPP 005/2026 PROCESSO ADMINISTRATIVO Nº 258/2026

I. Regência Legal Lei Federal nº 14.133, de 01 de abril de 2021 e demais normas regulamentares aplicáveis à espécie e suas alterações; Decreto Municipal nº 297/2023 e suas alterações; Lei federal nº. 5.194/66 de 24 de dezembro de 1966; Lei Complementar nº 123, de 14 de dezembro de 2006;			
II. Órgão Interessado PREFEITURA MUNICIPAL DE PLANALTINO - BAHIA.			
III. Modalidade CONCORRÊNCIA PÚBLICA PARA OBRAS E SERVIÇOS COMUNS Nº CPP 005/2026		IV. Processo Administrativo nº 258/2026	
V. Modo de Disputa Fechado (incisos I e II conjuntamente) do artigo 56, da Lei Federal no 14.133/2021.		VI. Regime de Execução Empreitada por Preço Global	
VII. Critério de Julgamento Menor Preço Global		VIII. Recebimento dos Envelopes Até às 09:00 do dia 25/05/2026.	
IX. Objeto Contratação de empresa de engenharia para a reforma da USF Luis Eduardo Magalhães (Campinhos), do Município de Planaltino - BA, tudo conforme Plano de Trabalho, Termo de Convênio e Cooperação Técnica e Financeira nº 051/2026, Edital e Anexos.			
X. Local e Data do Recebimento das Propostas, documentos relativos à habilitação, Início da Abertura dos envelopes e fases.			
SEÇÃO: 25 de maio de 2026			
HORÁRIO: 09:30			
LOCAL: Sala do Setor de Licitação, Avenida André Magalhães, 188, centro, PLANALTINO - BA			
FASES DO PROCESSO: CREDENCIAMENTO, HABILITAÇÃO E POR ÚLTIMO PROPOSTA DE PREÇOS.			
Dotação orçamentária			
Órgão: VIDE EDITAL	Unidade Gestora: VIDE EDITAL	Projeto/Atividade: VIDE EDITAL	Elemento de despesa: VIDE EDITAL



XI. Prazo de Entrega 7 MESES	XII. Valor Estimado da Contratação R\$ 508.565,53 (quinhentos e oito mil, quinhentos e sessenta e cinco reais e cinquenta e três centavos).
XIII. Local, horário e meio de comunicação para esclarecimentos sobre este Edital: As informações e esclarecimentos necessários ao perfeito conhecimento do objeto desta licitação serão prestados pela Agente de Contratação e Membros da Comissão de Contratação, diariamente, até 03 (três) dias úteis antes da data marcada para o recebimento dos envelopes da licitação, das 09h00min às 12h00min, na sala do Setor de Licitação – Avenida André Magalhães, 188, Centro, Planaltino - BA. E-mail: licitaplanaltino@gmail.com	
Agente de contratação: Antonio Silva Lisboa AGENTE DE CONTRATAÇÃO Decreto nº 011/2025	

EDITAL DE LICITAÇÃO CONCORRÊNCIA PÚBLICA Nº 005/2026

A PREFEITURA MUNICIPAL DE PLANALTINO – BAHIA, com sede à Avenida André Magalhães, 188, Centro, Planaltino - BA, inscrita no CNPJ sob o nº 13.769.021/0001-18, através do Agente de Contratação, designada pelo Decreto Municipal nº 011/2025 de 18 de janeiro de 2025, na sala do Setor de Licitação – Secretaria Municipal da Fazenda - SEFAZ, situada a Avenida André Magalhães, 188, Centro, Planaltino - BA, torna Público que realizará licitação na modalidade de CONCORRÊNCIA PÚBLICA, do tipo "Menor Preço", sob o regime de "Empreitada por Preço Global", Modo de Disputa "Fechado", em referência ao Processo Administrativo nº 258/2026, o qual será processado e julgado em conformidade com a Lei Federal nº 14.133 de 01 de abril de 2021, demais normas aplicada à matéria.

Justificativa: A utilização da forma presencial no presente Concorrência se justifica tendo em vista que o artigo 176 da Lei 14.133/2021 dá um prazo maior para os Municípios de até 20.000 habitantes, como é o caso de Planaltino - Bahia, se adequarem à forma eletrônica: Art. 176. Os Municípios com até 20.000 (vinte mil) habitantes terão o prazo de 6 (seis) anos, contado da data de publicação desta Lei, para cumprimento:

(...)

II - da obrigatoriedade de realização da licitação sob a forma eletrônica a que se refere o § 2º do art. 17 desta Lei;

A Lei 14.133/2021 também prevê, no parágrafo segundo do artigo 17 que as licitações serão



realizadas preferencialmente sob a forma eletrônica, admitida a utilização da forma presencial, desde que motivada, devendo a sessão pública ser registrada em ata e gravada em áudio e vídeo.

Condução do processo licitatório:

a) Agente de Contratação e Equipe de Apoio (art. 8º da Lei nº 14.133/2021), conforme designação no decreto municipal 011/2025.

01 – Objeto da licitação: A presente licitação tem por objeto a Contratação de empresa de engenharia para a reforma da USF Luis Eduardo Magalhães (Campinhos), do Município de Planaltino - BA, tudo conforme Plano de Trabalho, Termo de Convênio e Cooperação Técnica e Financeira nº 051/2026, Edital e Anexos.

O objeto está fundamentado conforme art. 18, I e II da Lei nº 14.133/2021, no Estudo Técnico Preliminar – ETP e Termo de Referência – TR, conforme Lei Federal nº 14.133, de 01 de abril de 2021 e demais normas regulamentares aplicáveis à espécie e suas alterações; Decreto Municipal nº 297/2023 e suas alterações; Lei federal nº. 5.194/66 de 24 de dezembro de 1966; Lei Complementar nº 123, de 14 de dezembro de 2006;

1.1.2 SUBCONTRATAÇÃO: De acordo com o art. 122 da Lei Federal nº 14.133/2021, na execução do contrato e sem prejuízo das responsabilidades contratuais e legais, o contratado poderá subcontratar partes da obra, do serviço ou do fornecimento até o limite autorizado, em cada caso, pela administração, competindo ao contratado apresentar documentação que comprove a capacidade técnica do subcontratado, que será avaliada, mediante a autorização da administração e juntada aos autos do processo correspondente. Fica estabelecido o limite máximo, conforme a lei, o limite máximo de até 50% do valor contratado, incluindo os materiais fornecidos pela subcontratada.

1.2. O objeto licitado por esta Concorrência Pública deverá ser executado de acordo com o Termo de Referência (Anexo I), planilhas, cronograma, projetos, demais documentos integrantes deste Edital, e seus anexos.

1.3. Os serviços resultantes desta licitação deverão, obrigatoriamente, serem prestados a partir da assinatura de contrato/ordem de serviço até o final do período estimado para sua execução, vedada a

sua prorrogação sob pena de a proponente vencedora incorrer nas infrações previstas neste edital e no Contrato a ser assinado pelo concorrente vencedor.

2. DOS PRAZOS E DAS PENALIDADES AOS PARTICIPANTES:

2.1. O contrato relativo ao presente certame (conforme ANEXO II – MINUTA DE



Estado da Bahia

Prefeitura Municipal de Planaltino

PODER EXECUTIVO MUNICIPAL



CONTRATO) deverá ser assinado no prazo máximo de 05 (cinco) dias úteis a contar de sua homologação, para o que, tempestivamente, será convocada a licitante vencedora.

2.2. O prazo máximo para a execução e entrega do total da finalização da obra que constitui o objeto desta licitação, será de até 07 (sete) meses, contados a partir da emissão da 1ª Ordem de Serviço. Havendo necessidade, devidamente justificada e aceita, o prazo da execução poderá ser prorrogado, com processo levado a termo.

2.3. Pela inadimplência, de quaisquer das condições previstas no presente Edital, os participantes estão sujeitos à aplicação das penalidades previstas na Lei Federal n.º 14.133 de 1º de abril de 2021, ainda que não venham a sagra-se vencedoras do certame, sempre garantido a ampla defesa e contraditório.

3. DO FORNECIMENTO DE ELEMENTOS E CONDIÇÕES DO EDITAL:

3.1. O Edital e seus anexos poderão ser obtidos, a partir da data da publicação no Portal Nacional de Contratações Públicas (PNCP) <https://www.gov.br/pncp/pt-br>, no Diário Oficial do Município - <https://www.planaltino.ba.gov.br/Site/DiarioOficial> e no portal da transparência do Município através do site: <https://www.planaltino.ba.gov.br/Site/Transparencia>.

3.2. Quaisquer esclarecimentos e/ou informações relativos a licitação poderão ser obtidos através do e- mail: licitapalanaltino@gmail.com

3.3. Impugnações, Recursos e solicitações de esclarecimentos ao ato convocatório desta Concorrência Pública serão recebidos até 03 (três) dias úteis antes da data fixada para abertura do mesmo, nos moldes dos artigos 164 e 165 da Lei 14.133/21, podendo ser protocoladas diretamente no Setor de Licitação no horário das 08h00 às 11h00 e das 14h00 às 16h00 ou enviadas via e-mail: licitaplanaltino@gmail.com

4. DO CREDENCIAMENTO:

4.1. O proponente deverá se apresentar para credenciamento junto a Comissão (agente de contratação com auxílio da equipe de apoio), por um representante, devidamente munido de documento que o credencie a participar deste procedimento licitatório, através de procuração pública ou particular, venha a responder por sua representada, devendo, ainda, no ato de entrega dos envelopes, identificar-se, exibindo a Carteira de Identidade do representante credenciado e do ou dos sócios da empresa a ser representada ou outro documento equivalente e Contrato Social da licitante, todos os documentos poderão serem apresentados em cópia simples para validação por autenticação por servidor público com fé pública para tal mister. Podendo ainda ser requisitado diligências em caso de dúvidas, quanto a veracidade das



informações.

4.1.2 Será admitido o encaminhamento dos envelopes por via postal ou similar desde que recebidos no Setor de Protocolo da Prefeitura Municipal de Planaltino, até no máximo 08:59 (trinta) antes do horário da abertura da sessão pública (item 1.1 do edital).

4.1.3 Não será aceito protocolo de envelopes a partir das 09:00 da manhã, sob nenhum tipo de alegação.

4.2.3. Os licitantes deverão comparecer com a necessária antecedência mínima de 10 (dez) minutos em relação ao prazo indicado no subitem 4.2 não se aceitando justificativas de atraso na entrega das propostas devido a problemas de trânsito ou de qualquer outra natureza.

4.1.4 Não serão aceitos documentos em papel térmico para fac-símile (fax).

4.2. Na fase de credenciamento, a licitante que quiser receber os direitos da lei 123/06, deverá comprovar o seu enquadramento como Microempresa ou Empresa de Pequeno Porte, preferencialmente, mediante apresentação de Certidão expedida pela Junta Comercial, nos termos da Instrução Normativa nº 103 de 30 de abril de 2007, expedida pelo Departamento Nacional de Registro de Comércio – DNRC, exigida somente para microempresa e empresa de pequeno porte que tenha intenção de comprovar seu enquadramento em um dos dois regimes ou utilizar e se beneficiar do tratamento diferenciado e favorecido na presente licitação, na forma do disposto na Lei Complementar nº 123, de 14/12/2006.

4.3. Na fase de credenciamento, os licitantes deverão entregar a declaração DE FORMA UNIFICADA, conforme modelo em anexo.

2.4 Favor no momento do CREDENCIAMENTO, não apresentar documentos que não sejam solicitados no item 4 deste edital. Documentos desnecessários no momento do credenciamento atrasa o processo e gera um alto acúmulo de papel.

5. DAS CONDIÇÕES DE PARTICIPAÇÃO:

5.1. As licitantes interessadas deverão apresentar seus DOCUMENTOS DE HABILITAÇÃO (ENVELOPE 01) e PROPOSTAS DE PREÇO (ENVELOPE 02), sem rasuras, emendas, entrelinhas ou ressalvas em envelopes opacos, fechados, indevassáveis, nas datas, horários e local definidos no preâmbulo deste Edital, parte externa preenchida com a inscrição: “CONCORRÊNCIA PÚBLICA CPP005/2026”, além da razão social e endereço completo do proponente.

5.2. Será vedada à participação de empresas:

a) proibidos de participar de licitações e celebrar contratos administrativos, na forma da legislação vigente;



- b) estrangeiros que não tenham representação legal no Brasil com poderes expressos para receber citação e responder administrativa ou judicialmente;
- c) enquadradas nas disposições no artigo 9º da Lei Federal nº 14.133, de 01 de abril de 2021, ou ainda,
- d) que estejam sob falência, concurso de credores, em processo de dissolução ou liquidação.

5.3. No caso de haver licitantes na condição de Empresa de Pequeno Porte, além **DECLARAR O ENQUADRAMENTO EM REGIME DE TRIBUTAÇÃO DE EMPRESA DE PEQUENO PORTE**, deverá informar o seu regime de tributação para fazer valer o direito de prioridade no desempate.

5.4. Após, constatado o empate ficto, em que as propostas apresentadas pelas empresas de pequeno porte sejam iguais ou até 10% (dez por cento) superiores à proposta até então considerada vencedora do certame, será inicialmente assegurado o direito em favor daquela mais bem classificada para:

- a) manifestar seu interesse no benefício decorrente da LC 123/06, apresentando proposta formal de preço inferior àquela considerada vencedora do certame, situação em que será adjudicado em seu favor o objeto licitado, permanecendo o feito pendente de homologação até a efetiva substituição do impresso oficial proposta devidamente retificado, no prazo improrrogável de 02 (dois) dias úteis da data de sua adjudicação;
- b) caso não demonstre interesse no benefício e, havendo ainda empresas congêneres suas, também enquadradas dentro do intervalo considerado pela LC 123/06 como empate ficto, serão elas;

5.5. Havendo empate real dos valores apresentados pelas empresas de pequeno porte que se encontrem dentro do critério estabelecido como empate ficto, será realizado sorteio entre elas para que se identifique aquela que primeiro poderá apresentar a melhor oferta, ficando as demais com a expectativa do exercício do mesmo direito, caso a sorteada abdique de sua preferência.

5.6. O direito de prioridade de desempate somente será aplicado quando a melhor oferta inicial não tiver sido apresentada por empresa de pequeno porte.

5.7. Não havendo a contratação através do direito de prioridade de desempate previsto na LC 123/06, o objeto licitado será adjudicado em favor da proposta originariamente vencedora do certame.

5.8. Consideram-se Microempresas (ME), Empresas de Pequeno Porte (EPP) e Microempreendedor Individual (MEI) aptos à participação no presente certame, àqueles que



preenchem os requisitos do Decreto Federal nº 8.538/2015, Art. 3º c.c. Art. 48, inciso III, da Lei Complementar nº 123/2006, atualizada pela Lei Complementar nº 147/2014.

5.9. Será de responsabilidade da participante observar o disposto no § 2º, do artigo 4º, da Lei Federal nº 14133/2021, para participar do certame na condição de ME/EPP/MEI.

6. DA FORMA DE APRESENTAÇÃO E CONTEÚDO DOS ENVELOPES:

6.1.O ENVELOPE N.º 01 – DOCUMENTAÇÃO PARA HABILITAÇÃO, deverá conter:

6.1.1. Carta em que a proponente solicita sua participação na presente Concorrência Pública e faz declaração explícita de que:

- a) Assume inteira responsabilidade pela execução da obra licitada, respeitando as normas vigentes à mesma;
- b) Acatará todas as exigências da Contratante relativamente ao objeto desta licitação, bem como de quem for designado para efetuar a fiscalização e ou controle de qualidade na citada execução;
- c) Tem pleno conhecimento das condições estabelecidas no presente Edital e que se sujeita às mesmas, estando de pleno acordo com elas;
- d) Tem pleno conhecimento das condições dos locais onde as obras serão executadas;
- e) Não está impedida de contratar com a Administração;
- f) No caso de ser contratada se responsabilizará por eventuais prejuízos causados a terceiros, inclusive à Municipalidade, desde que por sua culpa;
- g) Manterá o local da obra e as adjacências completamente sinalizados, de acordo com as exigências da PREFEITURA MUNICIPAL DE PLANALTINO - BA e autoridades de trânsito local;
- h) Assume inteira responsabilidade pelo fiel cumprimento de todas as normas e exigências que se fizerem necessárias para o desempenho dos trabalhos ora licitados;
- i) Se obriga a manter durante toda a execução do contrato, sob pena de rescisão unilateral, em compatibilidade com as obrigações assumidas, todas as condições de habilitação e qualificação exigidas nesta licitação;



- j) Declaração de rigorosa observância das normas de segurança e saúde no trabalho, constantes da Consolidação das Leis do Trabalho, da Portaria n.º 3.214/78 do Ministério do Trabalho;
- k) Declaração de que não emprega menor de dezoito anos em trabalho noturno, perigoso ou insalubre e não emprega menor de dezesseis anos, salvo a partir dos quatorze anos, na condição de aprendiz, em cumprimento ao disposto no inciso XXXIII do art. 7º da Constituição Federal.
- l) Estas declarações poderão ser substituída pela declaração unificada.
- m) No caso do Licitante ser Empresa de Pequeno Porte, observado o valor e enquadramento, aplicar-se-á o disposto nos artigos 42 e 43 da Lei Complementar 123, de 14 de dezembro de 2006:
- n) A comprovação de regularidade fiscal das empresas de pequeno porte somente será exigida para efeito de assinatura do contrato;
- o) As empresas de pequeno porte, por ocasião da participação em certames licitatórios, deverão apresentar toda a documentação exigida para efeito de comprovação de regularidade fiscal, mesmo que esta apresente alguma restrição;
- p) Havendo alguma restrição na comprovação da regularidade fiscal, será assegurado o prazo de 5 (cinco) dias úteis, cujo termo inicial corresponderá ao momento em que o proponente for declarado o vencedor do certame, para a regularização da documentação, pagamento ou parcelamento do débito, e emissão de eventuais certidões negativas ou positivas com efeito de certidão negativa;
- q) A não regularização da documentação, no prazo previsto no § 1º deste artigo, implicará decadência do direito à contratação, sem prejuízo das sanções previstas na Lei Federal n.º 14.133 de 1º de abril de 2021, sendo facultado à Administração convocar os licitantes remanescentes, na ordem de classificação, para a assinatura do contrato, ou revogar a licitação”.
- r) A não apresentação da Carta em que a proponente solicita sua participação na presente Concorrência Pública, impede que a licitante continue no certame.

6.1.2. Conforme art. 12 da Lei nº 14.133/2021:



- I - Os documentos serão produzidos por escrito, com data e local de sua realização e assinatura dos responsáveis;
- II - Os valores, os preços e os custos utilizados terão como expressão monetária a moeda corrente nacional, ressalvado o disposto no art. 52 da Lei nº 14.133/2021 (licitações internacionais);
- III - O desatendimento de exigências meramente formais que não comprometam a aferição da qualificação do licitante ou a compreensão do conteúdo de sua proposta não importará seu afastamento da licitação ou a invalidação do processo;
- IV - A prova de autenticidade de cópia de documento público ou particular poderá ser feita perante agente da Administração Pública Municipal, mediante apresentação de original ou de declaração de autenticidade por advogado, sob sua responsabilidade pessoal;
- V - O reconhecimento de firma somente será exigido quando houver dúvida de autenticidade, salvo imposição legal;
- VI - Os atos serão preferencialmente digitais, de forma a permitir que sejam produzidos, comunicados, armazenados e validados por meio eletrônico;
- VII - É permitida a identificação e assinatura digital por pessoa física ou jurídica em meio eletrônico, mediante certificado digital emitido em âmbito da Infraestrutura de Chaves Públicas Brasileira (ICP- Brasil).

6.1.3. DA INVERSÃO DE FASE – HABILITAÇÃO

- a) A concorrência presencial se dará com INVERSÃO DE FASES nos termos previstos no § 1º do artigo 17 da Lei 14.133/2021, o qual possibilita a habilitação dos licitantes preceder a fase de propostas, onde se almeja a contratação de melhor prestação dos serviços que compõem o objeto deste certame.
- b) A possibilidade de se inverter as fases traz benefícios quanto a verificação prévia da qualificação jurídica, econômica, fical e técnica, antecedendo a demonstração da experiência e qualidade dos serviços prestados pelos licitantes, buscando assim o atendimento aos parâmetros mínimos de qualidade definidos no Memorial Descritivo (anexo III), bem como almejando a administração, evitar a mácula no preço com a realização da disputa de lances antes do julgamento da capacidade de execução. Desta forma, a disputa se dará



posteriormente à análise da habilitação dos licitantes, sendo o menor preço/menor desconto o critério empregado para escolha da MELHOR PROPOSTA para a municipalidade.

6.2 DA HABILITAÇÃO:

Para a habilitação na licitação, exigirá-se dos interessados documentação relativa à Habilitação Jurídica, Qualificação Econômico Financeira, Regularidade Fiscal e Trabalhista, Qualificação técnica e Documentos Complementares.

a) Carta em que a proponente solicita sua participação na presente Concorrência Pública, conforme item 6.1.1.

HABILITAÇÃO JURÍDICA (artigo 66 da lei federal nº 14.133/2021):

6.2.1 Qualquer documento que comprove sua existência jurídica, conforme artigo 66 da Lei Federal nº 14.133/2021, como, por exemplo:

- I. Registro Comercial, no caso de empresa individual, ou
- II. Ato Constitutivo, Estatuto ou Contrato Social em vigor devidamente registrado, em se tratando de Sociedade Comercial e, no caso de sociedade por ações, acompanhado de documentos de eleição de seus administradores, ou
- III. Inscrição do ato constitutivo, no caso de sociedades civis, acompanhada de prova de diretoria em exercício, com as alterações.
- IV. Decreto de autorização e ato de registro ou autorização para funcionamento expedido pelo órgão competente, tratando-se de empresa ou sociedade estrangeira em funcionamento no país, quando a atividade assim o exigir.

Os documentos acima deverão estar acompanhados de todas as alterações ou da consolidação respectiva, juntamente com a certidão específica da Junta comercial do Estado da unidade federativa onde se localiza a matriz da empresa, que elenca todas as alterações da empresa.

OBSERVAÇÕES:

- I. Em caso de alteração parcial dos documentos acima identificados, esta deverá ser apresentada juntamente com o ato constitutivo, estatuto ou contrato social;
- II. Em caso de alteração consolidada será suficiente sua apresentação, desde que registrada e contendo todas as cláusulas legalmente exigidas;
- III. Em caso de alteração parcial registrada após alteração consolidada, ambas deverão ser apresentadas pelo licitante.



6.2.2 Da Regularidade Fiscal e Trabalhista: Apresentar:

- a) Cadastro Nacional da Pessoa Jurídica (CNPJ);
- b) Inscrição no cadastro de contribuintes estadual e/ou municipal, se houver, relativo ao domicílio ou sede do licitante, pertinente ao seu ramo de atividade e compatível com o objeto contratual;
- c) Regularidade perante a Fazenda federal, estadual e municipal do domicílio ou sede do licitante, ou outra equivalente, na forma da lei;
- d) Regularidade relativa à Seguridade Social e ao FGTS, que demonstre cumprimento dos encargos sociais instituídos por lei;
- e) Regularidade perante a Justiça do Trabalho;
- f) Cumprimento do disposto no inciso XXXIII do art. 7º da Constituição Federal.
- g) As microempresas e empresas de pequeno porte participantes desta licitação deverão apresentar no dia e hora indicados no preâmbulo, toda documentação exigida para efeito de comprovação de regularidade fiscal, mesmo que esta apresente alguma restrição nos termos da Lei Complementar nº 123/2006;
- h) As certidões serão consideradas válidas até 30 (trinta) dias da data de sua emissão, salvo se consignarem em seu próprio texto prazo de validade diferente.
- i) Cadastro Nacional de Empresas Inidôneas e Suspensas – CEIS e o Cadastro
- j) Nacional de Empresas Punidas – CNEP (www.portaldatransparencia.gov.br/);
- k) Cadastro Nacional de Condenações Cíveis por Atos de Improbidade Administrativa, mantido pelo Conselho Nacional de Justiça (www.cnj.jus.br/improbidade_adm/consultar_requerido.php).
- l) Lista de Inidôneos, mantida pelo Tribunal de Contas da União – TCU;
- m) A consulta aos cadastros será realizada em nome da empresa licitante e também de seu sócio majoritário, por força dos artigos 3º e 12 da Lei nº 8.429, de 1992, que prevê, dentre as sanções impostas ao responsável pela prática de ato de improbidade administrativa, a proibição de contratar com o Poder Público, inclusive por intermédio de pessoa jurídica da qual seja sócio majoritário.



n) Constatada a existência de sanção, o Agente de Contratações inabilitará o licitante, por falta de condição de participação.

6.3.4 DA COMPROVAÇÃO DA QUALIFICAÇÃO TÉCNICA:

- a) Certidão de Registro da LICITANTE e do(s) responsável(is) técnico(s) detentores dos Atestados de Capacidade Técnica no Conselho Regional de Engenharia e Agronomia – CREA ou CAU – Conselho de Arquitetura e Urbanismo.
- b) Relação de Equipe Técnica proposta para execução dos serviços assinada pela Licitante. A Equipe Técnica deve conter no mínimo 01 (um) Engenheiro Civil ou Arquiteto, 01 (um) Engenheiro ou Técnico de Segurança do Trabalho.
- c) No tocante ao Técnico de Segurança do Trabalho, deverá apresentar registro profissional no Ministério do Trabalho e Emprego.
- d) O Engenheiro de Segurança do Trabalho, deverá apresentar Certidão de Registro no Conselho Regional de Engenharia e Agronomia.
- e) Declaração de cada profissional indicado na Equipe Técnica autorizando a inclusão do seu nome, subscrita e com firma reconhecida, devendo obrigatoriamente conter o número do Edital ou objeto da licitação, com data posterior à publicação do edital. (SOB PENA DE INABILITAÇÃO). OBS: Em caso de sócio da empresa é facultado à apresentação da autorização.
- f) Para comprovação de aptidão Técnico-Profissional deverá possuir em seu quadro permanente, na data prevista para entrega da Proposta, Profissional de Nível Superior ou outro devidamente reconhecido pela entidade competente, reconhecido(s) pelo CREA ou CAU, detentor(es) de Atestado(s) de Responsabilidade Técnica, devidamente registrado(s) no CREA ou CAU da região onde os serviços foram executados, acompanhados(s) da(s) respectiva(s) Certidão(ões) de Acervo Técnico – CAT , expedidas por este(s) Conselho(s), que comprove(m) ter o(s) Profissional(is), executado para órgão ou entidade da Administração Pública direta ou indireta, Federal, Estadual, Municipal ou do Distrito Federal, ou ainda, para empresa privada os serviços com característica(s), quantidade(s) e prazo(s) compatível(s) às do objeto desta licitação.



g) Os atestados deverão estar em nome dos profissionais correspondentes compatível com as parcelas de relevância abaixo:

ITEM	DESCRIÇÃO	UNIDADE	QUANTIDADE
1	APLICAÇÃO MANUAL DE MASSA ACRÍLICA EM PAREDES EXTERNAS DE CASAS, DUAS DEMÃOS. AF_03/2024	m ²	603,09
2	TELHAMENTO COM TELHA METÁLICA OU SIMILAR TERMOACÚSTICA E = 30 MM, COM ATÉ 2 ÁGUAS, INCLUSO IÇAMENTO. AF_07/2019	m ²	85,02
3	APLICAÇÃO MANUAL DE TINTA LÁTEX ACRÍLICA EM PANOS COM PRESENÇA DE VÃOS DE EDIFÍCIOS DE MÚLTIPLOS PAVIMENTOS, DUAS DEMÃOS. AF_03/2024	m ²	603,09
4	KIT PORTA PRONTA 0,90x2,10 - PAINEL DE MADEIRA (ULTRA MDF OU WOOF) COM ACABAMENTO/REVESTIMENTO PET PVC - INCLUÍDOS GUARNIÇÕES, FECHADURA, DOBRADIÇAS, BATENTES (FORNECIMENTO E INSTALAÇÃO)	UN	05
5	PISO EM GRANILITE, MARMORITE OU GRANITINA EM AMBIENTES INTERNOS, COM ESPESSURA DE 8 MM, INCLUSO MISTURA EM BETONEIRA, COLOCAÇÃO DAS JUNTAS, APLICAÇÃO DO PISO, 4 POLIMENTOS COM POLITRIZ, ESTUCAMENTO, SELADOR E CERA. AF_06/2022	m ²	75,37
6	FORRO EM RÉGUAS DE PVC OU SIMILAR, FRISADO, PARA AMBIENTES COMERCIAIS, INCLUSIVE ESTRUTURA BIDIRECIONAL DE FIXAÇÃO. AF_08/2023_PS	m ²	87,39
7	ALVENARIA DE VEDAÇÃO DE BLOCOS CERÂMICOS FURADOS NA VERTICAL DE 9X19X39 CM (ESPESSURA 9 CM) E ARGAMASSA DE ASSENTAMENTO COM PREPARO EM BETONEIRA. AF_12/2021	m ²	98,37

H) Para comprovação da qualificação técnico-operacional, apresentar Atestado(s) de capacidade técnica, em nome da licitante, fornecido por pessoa jurídica de direito público ou privado, acompanhado da respectiva Certidão de Acervo Técnico (CAT) ou Certidão de Acervo Técnico Operacional (CAO), emitida pelo CREA, com característica(s), quantidade(s) e prazo(s) compatível(s) às do objeto desta licitação, nos moldes dos artigos 53 a 57 da RESOLUÇÃO do CONFEAN. 1.137 de 5 de abril de 2023. Os atestados deverão ser compatíveis com as parcelas de relevância abaixo:

ITEM	DESCRIÇÃO	UNIDADE	QUANTIDADE
------	-----------	---------	------------



1	APLICAÇÃO MANUAL DE MASSA ACRÍLICA EM PAREDES EXTERNAS DE CASAS, DUAS DEMÃOS. AF_03/2024	m ²	603,09
2	TELHAMENTO COM TELHA METÁLICA OU SIMILAR TERMOACÚSTICA E = 30 MM, COM ATÉ 2 ÁGUAS, INCLUSO IÇAMENTO. AF_07/2019	m ²	85,02
3	APLICAÇÃO MANUAL DE TINTA LÁTEX ACRÍLICA EM PANOS COM PRESENÇA DE VÃOS DE EDIFÍCIOS DE MÚLTIPLOS PAVIMENTOS, DUAS DEMÃOS. AF_03/2024	m ²	603,09
4	KIT PORTA PRONTA 0,90x2,10 - PAINEL DE MADEIRA (ULTRA MDF OU WOOF) COM ACABAMENTO/REVESTIMENTO PET PVC - INCLUÍDOS GUARNIÇÕES, FECHADURA, DOBRADIÇAS, BATENTES (FORNECIMENTO E INSTALAÇÃO)	UN	05
5	PISO EM GRANILITE, MARMORITE OU GRANITINA EM AMBIENTES INTERNOS, COM ESPESSURA DE 8 MM, INCLUSO MISTURA EM BETONEIRA, COLOCAÇÃO DAS JUNTAS, APLICAÇÃO DO PISO, 4 POLIMENTOS COM POLITRIZ, ESTUCAMENTO, SELADOR E CERA. AF_06/2022	m ²	75,37
6	FORRO EM RÉGUAS DE PVC OU SIMILIAR, FRISADO, PARA AMBIENTES COMERCIAIS, INCLUSIVE ESTRUTURA BIDIRECIONAL DE FIXAÇÃO. AF_08/2023_PS	m ²	87,39
7	ALVENARIA DE VEDAÇÃO DE BLOCOS CERÂMICOS FURADOS NA VERTICAL DE 9X19X39 CM (ESPESSURA 9 CM) E ARGAMASSA DE ASSENTAMENTO COM PREPARO EM BETONEIRA. AF_12/2021	m ²	98,37

I) A comprovação de que os profissionais integram a Equipe Técnica da empresa será feita com os seguintes documentos:

- I. Profissional registrado;
- II. Carteira Profissional de Trabalho (C.T.P.S) ou Ato Constitutivo no caso de Dirigentes, ou;
- III. Ficha de Registro de Empregado, ou;
- IV. Guia de FGTS relativa ao mês anterior da entrega das propostas;

J Profissional contratado:

- I. Contrato Social, Estatuto ou Ato Constitutivo, no caso de sócio, ou;
- II. IContrato de Prestação de Serviços, com data de assinatura anterior à da abertura da licitação, ou;
- III. de Compromisso assinado pelo profissional, com data anterior à da abertura da licitação.



Observações:

- IV. No caso de contrato de prestação de serviços ou termo de compromisso – obrigatório o reconhecimento de firma das assinaturas (CONTRATANTE E CONTRATADO), que poderá ser dispensada apenas nos termos do art. 3º Inciso I da Lei nº 13.726, de 8 de outubro de 2018;
- V. No caso de sócio - é dispensável a apresentação do contrato;
- VI. No caso de apresentação de Carteira de Trabalho - original mais fotocópia ou fotocópia já autenticada das páginas onde constem a foto, dados pessoais, registro da empresa contratante e remuneração atualizada;
- VII. No caso de apresentação de ficha de registro de empregados - na ficha deve constar a foto, dados pessoais, empresa contratante, remuneração, carimbo da empresa e assinatura do responsável pelo RH (Recursos Humanos) ou Representante Legal da empresa;
- VIII. Somente, será admitida a substituição de algum membro da equipe técnica, no curso da execução do contrato, por outro profissional de comprovada experiência equivalente ou superior, e desde que previamente aprovado pela Administração.

6.4 DA QUALIFICAÇÃO ECONÔMICO-FINANCEIRA:

- a) Certidão negativa de falência e insolvência expedida pelo distribuidor da sede do licitante válida à data do certame. Caso o documento não consigne prazo de validade, será considerada válida a certidão com data de expedição ou revalidação dos últimos 30 (trinta) dias anteriores à data da realização da licitação.
- b) Balanço patrimonial e demonstrações contábeis dos 2 (dois) últimos exercícios sociais, já exigíveis e apresentados na forma da lei, que comprovem a boa situação financeira da empresa, podendo ser atualizado por índices oficiais, quando encerrados há mais de 03 (três) meses da data da apresentação da proposta, vedada a sua substituição por balancetes ou balanços provisórios. A licitante apresentará, conforme o caso, publicação no Diário Oficial ou Jornal de Grande Circulação do Balanço ou cópia reprográfica das páginas do Livro Diário, numeradas seqüencialmente onde foram transcritos o Balanço e a Demonstração de Resultado, com os respectivos Termos de Abertura e Encerramento registrados na Junta Comercial e Certidão de Regularidade Profissional, emitida pelo Conselho Regional de Contabilidade em nome do contabilista responsável pela confecção do documento, ou no caso de empresas



sujeitas à tributação com base no lucro real, o Balanço Patrimonial e Demonstração de Resultado emitido através do Sistema Público de Escrituração Digital – SPED, contendo Recibo de Entrega do Livro, os Termos de Abertura, Encerramento e Autenticação, podendo este último ser substituído pela Etiqueta da Junta Comercial ou Órgão de Registro.

c) No caso de empresa recém-constituída (há menos de 01 (um) ano) deverá apresentar o Balanço de Abertura devidamente registrado na Junta Comercial.

d) No caso de empresa constituída a menos de 02 (dois) anos, deverá apresentar Balanço patrimonial e demonstrações contábeis devidamente registrado na Junta Comercial apenas do último exercício.

e) Entende-se por “último exercício social já exigível” aquele para o qual já se esgotou o prazo para a apresentação do Balanço Patrimonial e Demonstração do Resultado para a Receita Federal.

f) A boa situação econômico-financeira da LICITANTE deverá ser demonstrada através dos seguintes índices:

g) ILC = Índice de Liquidez Corrente maior ou igual a 1,00, calculado pela seguinte fórmula:
ILC = AC, onde: PC

AC = ATIVO CIRCULANTE PC = PASSIVO CIRCULANTE

c2) IEG = Índice de Endividamento Geral, menor ou igual a 0,8, calculado pela seguinte formula:
IEG = PC + ELP, onde: AT

PC = PASSIVO CIRCULANTE

ELP = EXIGÍVEL A LONGO PRAZO AT = ATIVO TOTAL

h) Os índices de que trata os subitens acima serão calculados e assinado por profissional habilitado da área contábil, devendo conter a indicação do seu nome e do número de registro no Conselho Regional de Contabilidade no documento de apresentação dos cálculos.

i) Caso conste no Balanço Patrimonial o cálculo de todos os índices solicitados na alínea c), a declaração será dispensada.

j) No caso de empresa recém-constituída fica dispensada os índices solicitados na alínea

k) O balanço referente ao último exercício encerrado deve estar acompanhado da publicação em Diário Oficial deste quando se tratar de Sociedade Anônima.



- l) Os valores financeiros acima referidos poderão ser atualizados para a data da licitação pelo índice oficial (IGP-DI), devendo, neste caso ser apresentada a respectiva memória de cálculo.
- m) Quando se tratar de empresa individual ou sociedade por cotas de responsabilidade limitada, o Consorcio se reservará o direito de exigir a apresentação do livro diário onde o balanço fiscal foi transcrito, para feito de extração dos parâmetros para o julgamento e verificação dos valores apresentados e calculados pelos licitantes.
- n) Os Licitantes deverão apresentar patrimônio líquido mínimo equivalente a 10% (dez por cento) do valor estimado da contratação.
- o) Alvará de Funcionamento da sede da Licitante, em plena validade.
- p) As licitantes deverão apresentar, a comprovação do recolhimento de quantia a título de garantia de proposta, como requisito de pré-habilitação, correspondente a 1% (um por cento) do valor estimado para a contratação, podendo ser prestada nas modalidades de que trata o § 1º do art. 96 da Lei 14.133/21.
- q) Em caso de garantia ser ofertada mediante apólice de seguro-garantia, esta deve obrigatoriamente vir acompanhada do respectivo comprovante de pagamento da taxa da seguradora no momento do certame.

6.5 DOCUMENTAÇÃO COMPLEMENTAR:

- a) Declaração conjunta, conforme modelo em anexo;
- b) Após a entrega dos documentos para habilitação, não será permitida a substituição ou a apresentação de novos documentos, salvo em sede de diligência, para:
 - b.1) complementação de informações acerca dos documentos já apresentados pelos licitantes e desde que necessária para apurar fatos existentes à época da abertura do certame;
 - b.2) atualização de documentos cuja validade tenha expirado após a data de recebimento das propostas.

6.5.2 Na análise dos documentos de habilitação, a comissão de licitação poderá sanar erros ou falhas que não alterem a substância dos documentos e sua validade jurídica, mediante despacho fundamentado registrado e acessível a todos, atribuindo-lhes eficácia para fins de habilitação e classificação.



6.5.3 Encerrada a análise da habilitação do licitante, o Pregoeiro verificará quanto à aceitação da proposta, observado o disposto neste Edital;

6.6 TODOS OS DOCUMENTOS SOLICITADOS NO ITEM 6, DEVERÃO SER ORGANIZADOS NA ORDEM DO EDITAL.

7. PREENCHIMENTO DA PROPOSTA

7.1 A proposta de preço deverá conter:

7.2 Nome do proponente, endereço, identificação (individual ou social), nº do CNPJ, número de telefone e-mail;

7.3 Suas folhas devem estar datadas, assinadas e rubricadas pelo seu representante legal, podendo ser de forma digital, desde que atendidos os requisitos legais;

7.4 Nos preços propostos deverão estar incluídos todos os custos diretos e indiretos necessários à perfeita execução do objeto, composição do BDI, encargos sociais e inclusive as despesas com materiais e/ou equipamentos fornecidos, mão de obra especializada ou não, fretes, seguros em geral, equipamentos auxiliares, ferramentas, encargos da Legislação Tributária, Social, Trabalhista e Previdenciária, da infortunística do trabalho e responsabilidade civil por quaisquer danos causados a terceiros ou dispêndios resultantes de impostos, taxas, regulamentos e posturas municipais, estaduais e federais e, demais despesas inerentes a execução do objeto em questão;

7.5 O prazo de validade da proposta de preços que não poderá ser inferior a 90 (noventa) dias, contados da abertura das propostas virtuais;

7.6 Conter discriminados, em moeda corrente nacional, os preços dos itens limitados a 02 (duas) casas decimais para os centavos;

7.7 Conter discriminado o prazo de entrega da obra;

7.8 Valor unitário e valor total com a quantidade estimada;

7.9 Dados bancários, dados do representante legal;

7.10 Do Acompanhado da proposta comercial: Apresentar:

7.11 Planilha Orçamentaria de custos, composta da discriminação dos serviços, quantidades e preços, conforme o modelo dos anexos técnicos do presente edital.

7.12 Todos os itens da planilha orçamentária deverão ter seus preços unitários cotados,



obedecendo rigorosamente os quantitativos indicados na planilha apresentada, não se admitindo a exclusão ou alteração de quaisquer deles, sob pena de desclassificação;

7.13 Planilha do Cronograma Físico-Financeiro, conforme o modelo dos anexos técnicos do presente edital.

7.14 Planilha de Composição de Custos, contendo a composição de todos os itens, apresentando tabelas onde a taxa de BDI e a taxa de Encargos Sociais estejam explicitadas. Apresentar todos os insumos necessários para a execução de cada serviço detalhadamente, incluindo o custo unitário de cada insumo, o consumo de todos os materiais e a produtividade da mão de obra e dos equipamentos em relação à unidade especificada na planilha para cada item.

7.15 Planilhas da Curva ABC de serviços e da Curva ABC de insumos;

7.16 Planilha Orçamentária Comparativa entre os preços unitários constantes da planilha elaborada pelo órgão, anexa ao Edital, e os preços unitários propostos pelo licitante, contendo a descrição detalhada de todos os materiais, insumos e custos diretos que compõem os preços unitários

7.17 Demonstrativo de BDI, contendo a demonstração da Composição do BDI (Benefício e Despesas Indiretas) adotado pela licitante, conforme modelo no anexo técnico deste Edital, observando:

7.18 As empresas sujeitas ao regime de tributação de incidência não cumulativa de PIS e CONFINS deverão apresentar demonstrativo de apuração de contribuições sociais comprovando que os percentuais dos referidos tributos adotados na taxa de BDI correspondem à média dos percentuais efetivos recolhidos em virtude do direito de compensação dos créditos previstos no art. 3º das Leis nº. 10.637/2012 e nº 10.833/2003, de forma a garantir que os preços contratados pela Administração Pública reflitam os benefícios tributários concedidos pela legislação tributária;

7.19 As empresas licitantes optantes pelo Simples Nacional deverão apresentar os percentuais de ISS, PIS e CONFINS discriminados na composição do BDI compatíveis com as alíquotas a que a empresa está obrigada a recolher, prevista no Anexo IV da Lei Complementar nº 123/2006, bem como composição de encargos sociais que não inclua os gastos relativos às contribuições que essas empresas estão dispensadas de recolhimento (SESI, SENAI, SEBRAE etc.), conforme dispõe o art. 13, § 3º da referida Lei Complementar;



7.20 Caso os índices da taxa de BDI apresentadas estiverem fora dos parâmetros do Acórdão nº 2622/2013 TCU, a Administração procederá a uma análise pormenorizada dos itens que compõem o BDI, levando-se em conta as peculiaridades de cada caso;

7.21 Demonstrativo de Encargos Sociais, contendo a demonstração da Composição dos Encargos Sociais adotado pela licitante sobre a mão de obra, tendo como referência a tabela SINAPI - Sistema Nacional de Pesquisa de Custos e Índices da Construção Civil, que são as principais tabelas utilizadas no orçamento de obras em geral, de acordo com o último boletim de referência publicado, mantida pela Caixa Econômica Federal e pelo IBGE, que informa os custos e índices da Construção Civil no Brasil;

7.22 As planilhas/cronogramas/demonstrativos de BDI deverão ser iguais às apresentadas pela Município de Planaltino exceto a planilha de composição de custos unitários, o demonstrativo de encargos sociais, as Curvas ABC de serviços e de insumos e a Planilha orçamentária comparativa que a empresa deverá apresenta-las em planilhas próprias que ficará a critério das licitantes;

7.23 Os preços ofertados, tanto na proposta inicial, quanto na etapa de lances, serão de exclusiva responsabilidade do licitante, não lhe assistindo o direito de pleitear qualquer alteração sob alegação de erro, omissão ou qualquer outro pretexto

7.24 Poderão ser admitidos pelo Agente de Contratação erros de naturezas formais, desde que não comprometam o interesse público e da Administração.

7.25.1 Será declarada vencedora da Licitação a empresa que apresentar o MENOR VALOR GLOBAL proposto para executar o objeto conforme estimativa prevista neste Edital e deverá ser observado o seguinte:

- a) Comprovação de que as propostas se encontram de conformidade com as exigências e especificações do presente Edital, em especial o previsto na cláusula sexta, subitem 1, além do previsto nos itens 1 e 2, da cláusula 8ª deste Edital.
- b) Encerrado a análise das proposta, em sendo conhecida a vencedora do certame, o licitante vencedor deverá reelaborar caso seja necessário e apresentar à Administração, por meio presencial, em até 48 horas contados da publicação do resultado, com as planilhas (disponibilizada pela Prefeitura) com indicação dos custos unitários e para adequações indispensáveis no cronograma físico-financeiro e para balizar excepcional aditamento posterior do contrato nos termos da Lei, ficando desde



já consignado, se for o caso, das providências deste Edital.

7.26 Após as providências anteriores deste, no caso de haver licitantes na condição de Empresa de Pequeno Porte, manifestada na declaração unificada, acompanhado de documento oficial probante emitido a menos de 90 dias, para fins de habilitação, deverá informar o seu regime de tributação para fazer valer o direito de prioridade no desempate. (artigos 44 e 45 da Lei Complementar 123, de 14 dezembro de 2006).

7.27 Constatado o empate ficto, em que as propostas apresentadas pelas empresas de pequeno porte sejam iguais ou até 10% (dez por cento) superiores à proposta até então considerada vencedora do certame, será inicialmente assegurado o direito em favor daquela mais bem classificada para:

a) manifestar seu interesse no benefício decorrente da LC 123/06, apresentando proposta formal de preço inferior àquela considerada vencedora do certame, situação em que será adjudicado em seu favor o objeto licitado, permanecendo o feito pendente de homologação até a efetiva substituição do impresso oficial proposta devidamente retificado, no prazo improrrogável de 02 (dois) dias úteis da data de sua adjudicação.

b) caso não demonstre interesse no benefício e, havendo ainda empresas congêneres suas, também enquadradas dentro do intervalo considerado pela LC 123/06 como empate ficto, serão elas sucessivamente chamadas para o mesmo procedimento que seguirá as regras da aliena “a”.

7.28 Havendo empate real dos valores apresentados pelas empresas de pequeno porte que se encontrem dentro do critério estabelecido como empate ficto, será realizado sorteio entre elas para que se identifique aquela que primeiro poderá apresentar a melhor oferta, ficando as demais com a expectativa do exercício do mesmo direito, caso a sorteada abdique de sua preferência.

7.29. O direito de prioridade de desempate somente será aplicado quando a melhor oferta inicial não tiver sido apresentada por empresa de pequeno porte.

7.30. Não havendo a contratação através do direito de prioridade de desempate previsto na LC 123/06, o objeto licitado será adjudicado em favor da proposta originariamente vencedora do certame.

7.30. Caso julgue se conveniente, suspende-se a reunião, a fim de obter melhores condições de avaliar os documentos de habilitação, podendo, inclusive, fazer diligências e solicitar pareceres técnicos necessários, marcando novo horário e ou



data em que voltará a se reunir com os licitantes, ocasião em que será comunicado o resultado da classificação. Neste caso, antes de findar a reunião inicial, a Comissão (agente de contratação) e os concorrentes ou seus representantes legais deverão rubricar os

7.30.1 Caso a sessão seja suspensas, os envelopes, ainda fechados, deverão ficar em poder da Comissão (agente de contratação) até a decisão final sobre a classificação bem como eventuais recursos. Estando em ordem, lavra-se a ATA e dar-se-á continuidade da Sessão.

7.31. Caso haja interesse, os representantes devem manifestar a intenção de recorrer das decisões da Comissão (agente de contratação) ou apresentar apontamentos relativos à proposta apresentada, que deverá ser manifestada imediatamente na própria sessão, sob pena de preclusão, e o prazo para apresentação das razões recursais será iniciado na data de intimação ou de lavratura da ata de julgamento das propostas comerciais.

7.32. Havendo recursos serão processados nos termos do artigo 165 da Lei Federal 14.133/21. Não havendo recursos, ou após o tramite se apresentados, após decisão final será convocada nova sessão para abertura do Envelope nº 2 (Proposta de Preço) da empresa classificada.

7.33 Os recursos contra as decisões da comissão (agente de contratação) ou em razão de documentos constantes das propostas apresentadas, podem ser protocolados diretamente no Setor de Licitação no horário das 08h00 às 11h00 e das 14h00 às 16h00 ou enviadas via e-mail: licitaplanaltino@gmail.com observando que a Administração não se responsabiliza pelo recebimento do mesmo.

7.34. Havendo recursos serão processados nos termos do artigo 165 da Lei Federal 14.133/21. Não havendo recursos, ou após o trâmite se apresentados, após decisão final será declarada habilitada e ato contínuo, será a proposta vencedora da licitação, devendo ser adotados os procedimentos para adjudicação e homologação do objeto da licitação nos termos da Lei.

h) Os envelopes que não forem abertos ficarão à disposição dos participantes após a homologação da licitação, para a retirada no período de 30 (trinta) dias. Passados os 30 (trinta) dias, eles serão destruídos pelo Departamento de Licitações.



8. DO VALOR ESTIMADO DA LICITAÇÃO E DO CRITÉRIO DE ACEITABILIDADE DE PREÇOS:

8.1 O objeto da presente licitação está estimado em R\$ 508.565,53 (quinhentos e oito mil, quinhentos e sessenta e cinco reais e cinquenta e três centavos).

8.2 Como critério de aceitabilidade nos termos do inciso III do artigo 59 da Lei 14.133/21, fica desde já definido que:

- a) Serão DESCLASSIFICADAS as propostas que ultrapassarem os valores estabelecidos no item 1, inclusive quanto aos valores unitários de cada item.
- b) Também serão desclassificadas as propostas inexequíveis e desde já caracterizadas, nos termos do § 4º do artigo 59 da Lei 14.133/21, ou seja, se apresentarem valor inferior a 75% do valor disposto no item 8.1.

9. DO REGIME DE EXECUÇÃO DA OBRA/SERVIÇOS:

9.1 A obra/serviços será contratada em regime de empreitada por preço global, observado o disposto no presente Edital, fornecendo a proponente vencedora todos os materiais, mão de obra, máquinas e equipamentos necessários à sua perfeita execução, bem como a contratada deverá manter no local, Engenheiro Civil responsável pelos serviços durante toda a execução.

9.2 Na formulação da proposta deverão ser previstos os seguintes custos: custos dos materiais, operações executivas, transporte de materiais, transporte de equipamentos para o local de aplicação, canteiro de serviços, realização de ensaios, consumo de combustíveis e lubrificantes, depreciação de ferramentas e equipamentos, energia elétrica, abastecimento de água, escritório e expediente, sinalização, estadias e hospedagens, remuneração do pessoal utilizado para a execução dos serviços, inclusive segurança do local, encargos decorrentes da legislação trabalhista, previdenciária, fiscal e comercial, pagamento de tributos municipais, inclusive ISS, estaduais e federais por ventura incidentes, e todas mais que necessárias forem ao perfeito desempenho das obrigações assumida.

9.3 O contrato poderá ser aditado e/ou suprimido, mediante processo levado a termo, nos limites permitidos pela legislação em vigor em razão inclusive de tratar-se de serviços de reforma, ampliação e adequação, visto que podem ocorrer necessidades não previstas ou ocorrências em face da execução que exijam alterações no objeto, inclusive aumento de itens não previstos ou substituição de serviços da planilha.



10. DAS MEDIÇÕES, FATURAMENTOS E PAGAMENTOS:

10.1 Será efetuado medições conforme consta no Cronograma Físico Financeiro que compõe o Projeto (Anexo I).

10.2 O pagamento será realizado conforme medição, devidamente aprovada pelo fiscal da obra, mediante emissão de nota fiscal, respeitado o prazo de até 10 (dez) dias para fins de liquidação.

10.3 Em sendo os recursos financeiros oriundos de convênio, o pagamento ficará condicionado al liberação dos recursos, observando que ocorrendo atraso no repasse do convênio, não será considerado inadimplemento o não pagamento

10.4 Em nenhuma hipótese o pagamento será efetuado sem que haja constatação de que efetivamente o serviço tenha sido executado.

10.5 O pagamento de cada fatura apresentada, acompanhada da devida medição, somente será efetuado mediante a apresentação de cópias reprográficas das guias de recolhimento de todos os encargos sociais referentes ao período de realização dos serviços dos colaboradores da empresa alocados para a execução da mesma.

10.6 A não apresentação dos citados comprovantes assegurará à Prefeitura Municipal o direito de sustar o pagamento devido, até a solução da pendência.

10.7 O pagamento da última medição ficará condicionado a apresentação da CND da matrícula da obra.

10.8 O pagamento será efetuado na modalidade de Transferência Bancaria.

10.9 A nota fiscal/fatura, deverá discriminar o número do processo licitatório e o número do contrato, sob pena de ser recusada.

10.10 A nota fiscal que apresentar incorreção será devolvida à Contratada e seu vencimento ocorrerá em igual período acima.

10.11 Em caso de atraso de pagamento não haverá acréscimos de juros e multas.

11. DA EMISSÃO DA ORDEM DE SERVIÇO E PRAZO DE GARANTIA DA OBRA:

11.2. Ordem de Início de Serviço será emitida após a apresentação a assinatura do termo contratual, para início da execução da obra no prazo de 10 (dez) dias contados



Estado da Bahia

Prefeitura Municipal de Planaltino

PODER EXECUTIVO MUNICIPAL



do recebimento desta.

11.3. O prazo de garantia da obra será de 5 (cinco) anos, contados do recebimento definitivo da obra.

11.4. Após a emissão da Ordem de Início de Serviço a CONTRATADA deverá, antes do início da obra, apresentar a relação e comprovante de vínculo dos empregados que irão laborar na obra, indicar o preposto, bem como a abertura de matrícula dos serviços junto ao INSS.

11.5. Em havendo terceirização da mão de obra, obrigatoriamente, no mesmo prazo do subitem anterior deverá apresentar o contrato assinado entre as partes.

11.6. O não cumprimento dos subitens anteriores, implicará na aplicação das penalidades previstas no edital, inclusive multa por atraso.

12. DO REAJUSTE, REEQUILIBRIO, REPACTUAÇÃO E ADITIVO/SUPRESSÃO:

- I. Os valores do presente contrato não serão reajustados durante a vigência contratual, bem como em caso de prorrogação cuja culpa seja da CONTRATADA.
- II. Havendo prorrogação contratual por culpa da CONTRATANTE, a Contratada poderá, através de requerimento específico, solicitar o devido reajuste dos preços contratados nos termos do § 7º do artigo 25 da Lei 14.133/21, tendo como referência a correção pelo índice do INPC/IBGE relativo ao período entre a data da assinatura do contrato e a autorização do reajuste, descontando eventuais reequilíbrios de preço.
- III. Os valores de serviços ainda não executados, devidamente comprovada via laudo do fiscal contratual, poderão alterados exclusivamente nas hipóteses previstas nos artigos 133 e 134, da Lei Federal nº 14133/2021.
- IV. Em caso de solicitação de reequilíbrio do contrato, o mesmo deverá ser processado nos termos da alínea “d” do inciso II do artigo 124 da Lei 14.133/21, sendo vedado pedidos em razão de aumento de folha de pagamento e de combustível ou quando estes decorrerem de atrasos na execução por culpa da CONTRATADA.
- V. Em decorrência do objeto contratual não será aplicado a repactuação.
- VI. Os casos de aditamento ou supressão serão processados nos termos da alínea “b” do inciso I do artigo 124 c/c o artigo 125 todos da Lei 14.133/21 nos limites ali permitidos.



13. DOS RECURSOS ADMINISTRATIVOS:

13.1 Dos atos da administração pública, relativamente ao processo em epígrafe, cabe a interposição de recursos, bem como impugnação, os quais serão processados em consonância com o disposto no artigo 164 e 165 da Lei Federal n.14.133/21 e neste Edital.

14. DOS RECURSOS FINANCEIROS:

14.1 As despesas com a execução do contrato oriundo do presente Edital e seu Projeto serão cobertas pelas dotações vigentes no orçamento de 2026, classificada:

UNIFDADE: 0301001 – FUNDO MUNICIPAL DE SAÚDE

ATIVIDADE: 1.010 – INFRAESTRUTURA PARA SAÚDE

ELEMENTO: 4.4.90.51.00 – OBRAS E INSTALAÇÕES

FONTE: 500

15. DA FISCALIZAÇÃO DA OBRA E GESTÃO DO CONTRATO:

15.1 A fiscalização da obra, objeto deste edital, será efetuada por servidor designado pela administração.

15.2 A gestão do Contrato será efetuada por servidor designado pela administração.

16. DO RECEBIMENTO PROVISÓRIO E DEFINITIVO DOS SERVIÇOS:

- a. Concluída a obra, procederá a Prefeitura, dentro do prazo de 5 (cinco) dias seguintes ao da entrega da comunicação que por escrito lhe fizer a CONTRATADA, a um exame minucioso da mesma a fim de recebê-la provisoriamente.
- b. Após este recebimento e durante o prazo de observação de 60 (sessenta) dias, ficará a CONTRATADA obrigada a fazer às suas custas as reparações reclamadas em consequência de vícios de construção por ventura existentes.
- c. Findo o prazo de observação, a CONTRATADA solicitará por escrito a realização do exame para o recebimento definitivo, que a Prefeitura deverá efetuar no prazo máximo de 5 (cinco) dias, desde que aos serviços se apresentem em perfeitas condições de utilização.
- d. O recebimento da obra não exime a CONTRATADA das responsabilidades civis e outras



inerentes.

17. DAS PENALIDADES:

17.1 O descumprimento do disposto no contrato ou cometimento das faltas disposta no artigo 155, da Lei Federal nº 14133/2021, implica na aplicação das sanções previstas no artigo 156 da mesma Lei, observado a ampla defesa e contraditório, pela ordem, as seguintes penalidades:

- a) Notificação de Advertência dispondo sobre o descumprimento do contrato com prazo de 3 (três) dias para manifestação e 5 (cinco) dias para regularização em cada fato ocorrido, conforme inciso I, do artigo 156.
- b) Aplicação da multa de até 10% do valor global do contrato em caso de descumprimento de regras do Edital e do futuro contrato, conforme inciso II, do artigo 156.
- c) Aplicação de multa em dobro no caso da alínea “b”, inciso II, do artigo 156 e rescisão automática do contrato;
- d) Impedimento de licitar e contratar com a CONTRATANTE pelo prazo de até 03 (três) anos – inciso III, quando cometido as infrações previstas nos incisos II, III, IV, V, VI e VII do caput do art. 155;
- e) Declaração de inidoneidade para licitar ou contratar com a Administração Pública pelo prazo de até 03 (três) anos, quando cometido as infrações administrativas previstas nos incisos VIII, IX, X, XI e XII do caput do art. 155 desta Lei, bem como pelas infrações administrativas previstas nos incisos II, III, IV, V, VI e VII do caput do referido artigo.
- f) Caracterizado o atraso na assinatura do contrato, na disponibilização da garantia, na comprovação de vínculo de empregados, na nomeação do preposto, inclusive quando substituídos, na apresentação da matrícula junto ao INSS ou no cumprimento do cronograma, fica estipulada cláusula penal no valor de 0,5% (zero virgula cinco) por dia de atraso, calculado sobre o valor total da respectiva obra objeto do contrato, limitado a 20%.
- g) Caracterizado descumprimento do cronograma, fica estipulada cláusula penal no valor de 5% (cinco por cento), calculado sobre o valor total da respectiva medição.
- h) A constatação de subcontratação sem anuência da Prefeitura sujeitará a contratada a multa de 3% do valor total do contrato, além da imediata rescisão com a



subcontratada.

17.2 No caso da alínea “a”, caso aceitas as justificativas, tornar-se-á sem efeito a Advertência, comunicando a decisão por escrito para a contratada.

17.3 O pagamento da cláusula penal não exime a contratada do seu dever de terminar a execução das obras a contento.

17.4 O Município poderá exigir indenização suplementar, caso o descumprimento das obrigações da contratada cause prejuízos que excedam ao valor da multa ora prevista.

17.5 A sanção de que trata a alínea “b”, “f”, “g”, “h” e “i” não poderá ser aplicada sem que seja garantido o exercício de prévia e ampla defesa pelo prazo de 15 (quinze) dias úteis, artigo 157, da Lei Federal nº 14133/2021.

17.6 As sanções das alíneas “d” e “e” não poderão ser aplicadas sem que seja aberto processo de responsabilização, garantido o exercício de prévia e ampla defesa pelo prazo de 15 (quinze) dias úteis, artigo 157, da Lei Federal nº 14133/2021.

17.7 A aplicação das sanções deverá ser precedida de análise jurídica e somente pelo Prefeito Municipal, conforme § 6º, do artigo 156, da Lei Federal nº 14133/2021.

17.8 A sequência do rol previsto nas alíneas do subitem 1, não é obrigatório, podendo ser aplicada a sanção mais severa em conformidade com a falha cometida pelo CONTRATADO.

18. DA RESCISÃO CONTRATUAL

- a. O Contrato conclusão através do presente processo licitatório poderá ser rescindido nas hipóteses previstas no artigo 137, da Lei Federal nº 14133/2021.
- b. A extinção poderá ocorrer na forma definidas no artigo 138, da Lei Federal nº 14133/2021, observando a obrigatoriedade de conclusão de termo quando esta ocorrer de forma unilateral ou consensual.
- c. Havendo a extinção por culpa exclusiva da CONTRATANTE, esta deverá ressarcir o CONTRATADO de eventuais prejuízos devidamente comprovados, além de prover o pagamento dos serviços executados até a data da extinção.
- d. Ocorrendo a rescisão por ato unilateral da CONTRANTE, além das sanções previstas no contrato e em lei, poderá acarretar as consequências previstas no artigo



139, da Lei Federal nº 14133/2021.

19. ESPECIFICAÇÕES GERAIS:

- I. A Comissão de Contratação Licitação da PREFEITURA MUNICIPAL DE PLANALTINO - BA reserva-se o direito de rejeitar uma, várias ou todas as propostas, desclassificar aquelas que não estejam em conformidade com as exigências da presente licitação, dispensar formalidades omitidas ou relevar irregularidades sanáveis.
- II. Do futuro contrato constarão exclusivamente cláusulas e condições previstas no presente processo e na(s) proposta(s) da(s) licitante(s), as quais farão parte integrante do pacto, independente da transcrição inclusive da Minuta de Contrato em anexo.
- III. Fica estabelecido que o presente Edital e seus anexos são complementares entre si, de modo que qualquer detalhe que se mencione em um destes documentos, mesmo que não presente em outro, será considerado válido.
- IV. A apresentação da proposta será considerada evidência de que a proponente examinou suficientemente o Edital e seus anexos, obteve as informações suficientes sobre qualquer ponto duvidoso e considera que os prazos disponíveis lhe permitiram elaborar uma proposta completa e satisfatória.
- V. A fiscalização por parte da Prefeitura não eximirá a licitante das responsabilidades previstas no Código Civil e dos danos que vier a causar a terceiros, seja por ato de seus funcionários ou de prepostos.
- VI. Não será permitida a participação de consórcios de firmas para apresentação de proposta na presente licitação.
- VII. O contratado, na execução do contrato, sem prejuízo das responsabilidades contratuais e legais, poderá, mediante anuência prévia da Prefeitura Municipal, subcontratar serviços.
- VIII. O subcontratado na forma prevista no item anterior, será responsável solidário com todas as regras estabelecidas neste Edital e no contrato.
- IX. A CONTRATADA manterá, na forma da lei, seguro total obrigatório contra acidentes de trabalho, correndo, às suas próprias e exclusivas expensas, quaisquer despesas não eventualmente cobertas pela respectiva apólice.



19.2 Correrão, por exclusiva conta, responsabilidade e risco da CONTRATADA, as consequências que advierem de:

- a) Sua negligência, imperícia, imprudência e/ou omissão, inclusive de seus empregados e prepostos.
- b) Imperfeição ou insegurança nos serviços.
- c) Falta de solidez dos serviços executados, mesmo verificada após o término do contrato.
- d) Furto, perda, roubo, deterioração ou avaria dos maquinários, equipamentos e materiais usados na execução dos serviços.
- e) Ato ilícito ou danoso de seus empregados ou de terceiros, em tudo que se referir aos serviços.
- f) Acidentes de quaisquer naturezas com as máquinas, equipamentos, aparelhagem e empregados, seus ou de terceiros, na execução dos serviços ou em decorrência deles, devendo a CONTRATADA obedecer às normas de saúde e segurança de seus trabalhadores, especialmente as consignadas na Consolidação das Leis do Trabalho, na Portaria n.º 3.214/78 do Ministério do Trabalho e na NR 18, além de outras disposições acerca da matéria.
- g) Infiltrações de qualquer espécie ou natureza.
- h) Prejuízos causados a propriedades de terceiros.
- i) A CONTRATADA obriga-se a manter constante e permanente vigilância sobre os serviços executados, bem como sobre os equipamentos e materiais, cabendo-lhe total responsabilidade por quaisquer perdas e danos, que eventualmente venham a ocorrer até a Aceitação Definitiva dos Serviços.
- j) Ocorrendo incêndio ou qualquer outro sinistro nos serviços, que venha à atingir serviços a cargo da CONTRATADA, terá esta, independentemente da cobertura de seguro, um prazo de 05 (cinco) dias corridos, a partir da notificação da Prefeitura, para dar início à reparação das partes atingidas.
- k) A CONTRATADA é responsável pela conservação dos serviços executados, até a aceitação definitiva dos serviços.
- l) A CONTRATADA, nos primeiros 10 (dez) dias corridos, a contar da assinatura do contrato, assumirá a Responsabilidade Técnica pela execução dos serviços perante o CREA/CAU e demais órgãos competentes. O cumprimento desta obrigação é condição para a liberação dos pagamentos.



Estado da Bahia

Prefeitura Municipal de Planaltino

PODER EXECUTIVO MUNICIPAL



19.3 Além das obrigações acima previstas, a empresa a ser CONTRATADA, também terá as seguintes obrigações:

- a) Promover a organização técnica e administrativa dos serviços objeto deste contrato, de modo a conduzi-lo eficientemente, nos prazos previstos;
- b) Dispor de mão-de-obra de acordo com as necessidades dos serviços, bem como os equipamentos de proteção individual (EPIs);
- c) Fornecer todos os materiais, inclusive os equipamentos, máquinas e ferramentas necessárias à execução do objeto contratual, nos moldes estabelecidos no Edital e seus anexos;
- d) Transportar, carregar e descarregar os materiais, equipamentos, máquinas e ferramentas;
- e) Receber, conferir, armazenar e proteger todos os materiais, equipamentos, máquinas e ferramentas;
- f) Reparar, corrigir, remover, substituir no todo ou em parte os serviços objeto deste, desde que se verifiquem defeitos ou incorreções, resultantes da execução dos serviços ou dos materiais empregados;
- g) Conduzir os trabalhos de acordo com as normas técnicas vigentes, em estrita observância às legislações Federal, Estadual e Municipal e a quaisquer ordens ou determinações da fiscalização, devendo ainda, conduzir os trabalhos e o pessoal de modo a formar junto ao público, uma boa imagem da CONTRATADA e da Prefeitura;
- h) Cumprir e fazer com que todo o pessoal em serviço observe os regulamentos disciplinares de segurança e higiene (conforme regras do Ministério do Trabalho), mantendo o local do trabalho sempre limpo e organizado, de forma a permitir o perfeito andamento dos serviços.

20. DO FORO:

20.1 Fica eleito o Foro desta Comarca de Maracas - BA, com exclusão de outro qualquer, para dirimir as questões por ventura oriundas deste certame e do futuro contrato, que não forem resolvidas por via administrativa ou por arbitramento, na forma do código civil.

20.2 A simples participação neste certame licitatório importa na aceitação, sem ressalvas e objeções, por parte de todas as empresas licitantes, das disposições contidas neste Edital e seus anexos, dos quais os mesmos atestam, pela participação, terem pleno conhecimento.



20.3 Fica constituído como obrigação das empresas participantes, o acompanhamento das publicações contidas no Diário Oficial do Município de Planaltino em <https://www.planaltino.ba.gov.br/site/diariooficial>, no site oficial do Município.

20.4 Os casos omissos neste edital serão analisados e resolvidos pela aplicação de normas pertinentes às Licitações e Contratos, Lei Federal nº 14.133/2021 e ulteriores alterações, através do Agente de

20.5 Contratação, eventualmente ouvidos os órgãos técnicos e especializados, as decisões do Agente de Contratação serão ratificadas pela autoridade superior.

PLANALTINO, 11 DE MAIO DE 2026.

Alipio Alcantara Gonçalves

Secretário de Infraestrutura e Serviços Públicos

Anexo I – TERMO DE REFERÊNCIA

1 - OBJETO: Contratação de empresa de engenharia para a reforma da USF Luis Eduardo Magalhães (Campinhos), do Município de Planaltino - BA, tudo conforme Plano de Trabalho, Termo de Convênio e Cooperação Técnica e Financeira nº 051/2026, Edital e Anexos.

2 – JUSTIFICATIVA: A reforma da Unidade de Saúde Luis Eduardo Magalhães, no Povoado de Campinhos, Zona Rural de Planaltino, no Estado da Bahia, justifica-se pela necessidade de



promover melhorias estruturais, funcionais e de acessibilidade no prédio, visando oferecer melhores condições de atendimento à população e proporcionar um ambiente mais adequado aos usuários e profissionais de saúde.

A atual estrutura da unidade apresenta desgastes decorrentes do uso contínuo e da ação do tempo, necessitando de intervenções para garantir segurança, conforto, higiene e eficiência na prestação dos serviços públicos de saúde. As melhorias incluem adequações nas instalações elétricas e hidráulicas, recuperação de pisos, paredes e cobertura, pintura, climatização, acessibilidade, entre outras intervenções necessárias ao pleno funcionamento da unidade.

A reforma contribuirá para a humanização do atendimento, ampliação da qualidade dos serviços ofertados e melhores condições de trabalho para os servidores, assegurando maior eficiência no atendimento das demandas da atenção básica à saúde.

Além disso, a execução da obra atende ao interesse público, uma vez que a Unidade de Saúde é essencial para a promoção, prevenção e recuperação da saúde da população, sendo indispensável manter sua estrutura em condições adequadas de uso e funcionamento, em conformidade com as normas técnicas e sanitárias vigentes.

3 - A CONTRATADA DEVERÁ ATENDER AOS REQUISITOS E DEFINIÇÕES A SEGUIR:

- a) Deverão ser observados os itens desta sessão, fazendo as devidas verificações de atendimento e executar as atividades necessárias em cada etapa inseridas nas cinco fases de projetos de edificações, indicadas e sugeridas pela ABNT, AsBEA, Lei Federal nº. 14.133/2021.

A contratada deverá indicar um coordenador da obra como um todo, responsável pela, condução e execução obra, preferencialmente um Engenheiro ou Arquiteto. Todos a execução do projeto deverá seguir o memorial descritivo com especificações técnicas sobre a execução dos procedimentos e qualidades a serem atingidos, além de uma cópia dos registros de responsabilidade técnica - RRT (Registro de Responsabilidade Técnica) e/ou ART (Anotação de Responsabilidade Técnica), com respectivos comprovantes de quitação.

- b) A CONTRATADA deverá manter preposto aceito pela Administração, durante o período de vigência do contrato, para representá-la administrativamente, sempre que for necessário, o qual deverá ser indicado mediante declaração em que deverá constar o nome completo, nº do CPF e do documento de identidade, além dos dados relacionados à sua qualificação profissional.
- c) O preposto, uma vez indicado pela empresa e aceito pela Administração, deverá apresentar-se à unidade fiscalizadora, em até 5 (cinco) dias úteis, após a assinatura do contrato, para tratar dos assuntos pertinentes à sua competência.



- d) Os profissionais indicados pela CONTRATADA para a prestação dos serviços devem ter curso superior completo em Engenharia Civil, Arquitetura ou formação equivalente, além de um Engenheiro de Segurança do trabalho, com diploma registrado no Conselho Regional de Engenharia e Agronomia – CREA de qualquer região e pelo menos 3 (três) anos de experiência profissional comprovada na execução de serviços relacionados ao objeto.
- e) A demonstração de experiência do profissional consiste em prova do exercício de atividades anteriores compatíveis e pode ser feita mediante registro em carteira de trabalho ou declaração emitida por pessoas jurídicas de direito público ou privado.
- f) Será vedada a subcontratação de pessoa física ou jurídica, se aquela ou os dirigentes desta mantiverem vínculo de natureza técnica, comercial, econômica, financeira, trabalhista ou civil com dirigente do órgão ou entidade contratante ou com agente público que desempenhe função na licitação ou atue na fiscalização ou na gestão do contrato, ou se deles forem cônjuge, companheiro ou parente em linha reta, colateral, ou por afinidade, até o terceiro grau, devendo essa proibição constar expressamente do edital de licitação.
- g) Os serviços devem ser prestados de segunda a sexta-feira sendo 8h trabalhadas por dia, alocadas no intervalo de 8h as 20h e perfazendo o total de 44h semanais, por posto de trabalho. Os horários de cada ocupante dos postos de trabalho deverão ser distribuídos de forma que haja prestação dos serviços ao longo de todo o intervalo supracitado.

4.DAS CONDIÇÕES E PRAZO PARA FORNECIMENTO

4.1. A CONTRATADA deverá iniciar a prestação dos serviços somente após o recebimento de ORDEM DE SERVIÇO expedida pela CONTRATANTE contendo autorização específica para tal fim, em dia de expediente, das 08:00 às 17:00 de segunda-feira a sexta-feira, no prazo de 03 (três) dias a contar do recebimento da OS, contendo também as datas, locais e serviços a serem realizados.

4.2. A operacionalização, transporte e a realização dos serviços no(s) local(is) estabelecido(s) pelo CONTRATANTE deverão ser executados pela CONTRATADO, de maneira a observar sua aceitação.

4.3. O recebimento será feito em duas etapas:

4.3.1 Recebimento provisório:

a) No local do serviço, o Servidor designado fará o recebimento dos serviços realizados,



limitando-se a verificar a sua conformidade com o discriminado na Nota Fiscal, fazendo constar no canhoto e na Nota a data de entrega e, se for o caso, as irregularidades observadas.

4.3.2 Recebimento definitivo:

a) No prazo de até 05 (cinco) dias úteis contados do recebimento provisório, o FISCAL DO CONTRATO designado procederá ao recebimento definitivo, verificando a quantidade e a qualidade dos serviços realizados em conformidade com o exigido nesta Ata e constante da respectiva proposta de preço do CONTRATADO.

4.4. Em caso de conformidade, o responsável atestará a efetivação da entrega dos serviços realizados na Nota Fiscal e a encaminhará ao setor competente para fins de pagamento.

4.5. Durante o recebimento provisório, em caso de desconformidade e rejeição do serviço, o CONTRATANTE poderá exigir a substituição de qualquer do(s) material(is)/serviço(s) que não esteja(m) de acordo com as especificações em até 24h.

4.6. Caberá à empresa fornecer aos funcionários todos os equipamentos de proteção individual de uso obrigatório pelos empregados exigidos pela legislação.

4.8. A equipe técnica da CONTRATADA deverá contar com profissionais especializados e devidamente habilitados para desenvolverem as diversas atividades necessárias à execução dos serviços.

4.9. A qualquer tempo, a CONTRATANTE poderá solicitar, por motivo justificado, a substituição de qualquer membro da equipe técnica da CONTRATADA.

4.10. Os materiais a serem empregados devem ser de ótima qualidade, sendo que a CONTRATANTE poderá recusar aplicação de substitutos que julgar não convenientes à manutenção de desempenho ou vida útil dos equipamentos e sistemas.

4.11. Todos os custos deverão estar incluídos nos preços unitários constantes da proposta da CONTRATADA.

4.12. Caberá à CONTRATADA o fornecimento de uniformes e equipamentos de proteção individual à sua equipe técnica.

5. DO VALOR E RECURSOS ORÇAMENTÁRIOS

5.1. O valor previsto para execução dos serviços do objeto para licitação é da ordem de R\$ R\$ 508.565,53 (quinhentos e oito mil, quinhentos e sessenta e cinco reais e cinquenta e três centavos.) o valor de referência da contratação ora pretendida, custo no qual estão inclusas todas as despesas.

6.0 DA FISCALIZAÇÃO



6.1. Os serviços, objeto desta Licitação, serão acompanhados pelo GESTOR especialmente designado pelo CONTRATANTE para esse fim, e fiscalizados por engenheiro designado pela Secretaria Municipal de Infraestrutura e Serviços Públicos, os quais deverão ter perfil para desempenhar tais tarefas, proporcionando a estes o conhecimento dos critérios e das responsabilidades assumidas.

6.1.1. Para o acompanhamento de que trata o sub-item anterior, compete ao GESTOR, entre outras atribuições: planejar, coordenar e solicitar da CONTRATADA e seus prepostos, ou obter do CONTRATANTE, tempestivamente, todas as providências necessárias ao bom andamento da execução do objeto licitado e anexar aos autos do processo correspondente cópia dos documentos escritos que comprovem essas solicitações de providências;

6.1.2. Compete à FISCALIZAÇÃO dentre outras atribuições:

- a) A fiscalização dos serviços pela Contratante não exclui nem diminui a completa responsabilidade da contratada por qualquer inobservância ou omissão à legislação vigente e às cláusulas contratuais.
- b) Anotar em expediente próprio as irregularidades encontradas, as providências que determinou os incidentes verificados e o resultado dessas medidas;
- c) Assistir o(a) CONTRATADO(A) na escolha dos métodos executivos mais adequados;
- d) Confirmar a medição dos serviços efetivamente realizados, dos cronogramas de execução do objeto contratado.
- e) Conhecer detalhadamente o Contrato e as cláusulas nele estabelecidas;
- f) Controlar a qualidade e quantidade dos materiais utilizados e dos serviços executados, rejeitando aqueles julgados não satisfatórios;
- g) Determinar a paralisação da execução do Contrato quando, objetivamente, constatada uma irregularidade que precisa ser sanada, agindo com firmeza e prontidão;
- h) Dirimir as eventuais omissões e discrepâncias das especificações;
- i) Emitir atestados ou certidões de avaliação dos serviços prestados, das obras executadas ou daquilo que for produzido pelo contratado;
- j) Estabelecer diretrizes, dar e receber informações sobre a execução do Contrato;
- k) Exigir do(a) CONTRATADO(A) a modificação de técnicas inadequadas, para melhor qualidade na execução do objeto licitado;
- l) Exigir fiel cumprimento do Contrato e seus ADITIVOS pelo(a) CONTRATADO(A);
- m) Exigir pontualidade no cumprimento dos horários de funcionamento fixados.
- n) Indicar ao gestor que efetue glosas de medição por serviço mal executados ou não executados e sugerir a aplicação de penalidades ao contratado em face do inadimplemento das



obrigações;

o) Levar ao conhecimento dos seus superiores aquilo que ultrapassar às suas possibilidades de correção;

p) Relatar as ocorrências que exijam comunicação às autoridades competentes.

q) Rever, quando necessário as especificações técnicas, adaptando-as às condições específicas;

r) solicitar o assessoramento técnico, caso necessário;

s) Verificar a adequabilidade dos recursos empregados pelo CONTRATANTE, exigindo a melhoria dos serviços dentro dos prazos previstos;

t) Verificar e atestar as medições e encaminhá-las para aprovação do CONTRATANTE;

u) Zelar pela fiel execução do objeto e pleno atendimento às especificações explícitas ou implícitas;

6.2 DA HABILITAÇÃO:

Para a habilitação na licitação, exigir-se-á dos interessados documentação relativa à Habilitação Jurídica, Qualificação Econômico Financeira, Regularidade Fiscal e Trabalhista, Qualificação técnica e Documentos Complementares.

a) Carta em que a proponente solicita sua participação na presente Concorrência Pública, conforme item 6.1.1.

HABILITAÇÃO JURÍDICA (artigo 66 da lei federal nº 14.133/2021):

6.2.1 Qualquer documento que comprove sua existência jurídica, conforme artigo 66 da Lei Federal nº 14.133/2021, como, por exemplo:

- V. Registro Comercial, no caso de empresa individual, ou
- VI. Ato Constitutivo, Estatuto ou Contrato Social em vigor devidamente registrado, em se tratando de Sociedade Comercial e, no caso de sociedade por ações, acompanhado de documentos de eleição de seus administradores, ou
- VII. Inscrição do ato constitutivo, no caso de sociedades civis, acompanhada de prova de diretoria em exercício, com as alterações.
- VIII. Decreto de autorização e ato de registro ou autorização para funcionamento expedido pelo órgão competente, tratando-se de empresa ou sociedade estrangeira em funcionamento no país, quando a atividade assim o exigir.



Os documentos acima deverão estar acompanhados de todas as alterações ou da consolidação respectiva, juntamente com a certidão específica da Junta comercial do Estado da unidade federativa onde se localiza a matriz da empresa, que elenca todas as alterações da empresa.

OBSERVAÇÕES:

- I. Em caso de alteração parcial dos documentos acima identificados, esta deverá ser apresentada juntamente com o ato constitutivo, estatuto ou contrato social;
- II. Em caso de alteração consolidada será suficiente sua apresentação, desde que registrada e contendo todas as cláusulas legalmente exigidas;
- III. Em caso de alteração parcial registrada após alteração consolidada, ambas deverão ser apresentadas pelo licitante.

6.2.2 Da Regularidade Fiscal e Trabalhista: Apresentar:

- a) Cadastro Nacional da Pessoa Jurídica (CNPJ);
- b) Inscrição no cadastro de contribuintes estadual e/ou municipal, se houver, relativo ao domicílio ou sede do licitante, pertinente ao seu ramo de atividade e compatível com o objeto contratual;
- c) Regularidade perante a Fazenda federal, estadual e municipal do domicílio ou sede do licitante, ou outra equivalente, na forma da lei;
- d) Regularidade relativa à Seguridade Social e ao FGTS, que demonstre cumprimento dos encargos sociais instituídos por lei;
- e) Regularidade perante a Justiça do Trabalho;
- f) Cumprimento do disposto no inciso XXXIII do art. 7º da Constituição Federal.
- g) As microempresas e empresas de pequeno porte participantes desta licitação deverão apresentar no dia e hora indicados no preâmbulo, toda documentação exigida para efeito de comprovação de regularidade fiscal, mesmo que esta apresente alguma restrição nos termos da Lei Complementar nº 123/2006;
- h) As certidões serão consideradas válidas até 30 (trinta) dias da data de sua emissão, salvo se consignarem em seu próprio texto prazo de validade diferente.
- i) Cadastro Nacional de Empresas Inidôneas e Suspensas – CEIS e o Cadastro



- j) Nacional de Empresas Punidas – CNEP (www.portaldatransparencia.gov.br/);
- k) Cadastro Nacional de Condenações Cíveis por Atos de Improbidade Administrativa, mantido pelo Conselho Nacional de Justiça (www.cnj.jus.br/improbidade_adm/consultar_requerido.php).
- l) Lista de Inidôneos, mantida pelo Tribunal de Contas da União – TCU;
- m) A consulta aos cadastros será realizada em nome da empresa licitante e também de seu sócio majoritário, por força dos artigos 3º e 12 da Lei nº 8.429, de 1992, que prevê, dentre as sanções impostas ao responsável pela prática de ato de improbidade administrativa, a proibição de contratar com o Poder Público, inclusive por intermédio de pessoa jurídica da qual seja sócio majoritário.
- n) Constatada a existência de sanção, o Agente de Contratações inabilitará o licitante, por falta de condição de participação.

6.3.4 DA COMPROVAÇÃO DA QUALIFICAÇÃO TÉCNICA:

- a) Certidão de Registro da LICITANTE e do(s) responsável(is) técnico(s) detentores dos Atestados de Capacidade Técnica no Conselho Regional de Engenharia e Agronomia – CREA ou CAU – Conselho de Arquitetura e Urbanismo.
- b) Relação de Equipe Técnica proposta para execução dos serviços assinada pela Licitante. A Equipe Técnica deve conter no mínimo 01 (um) Engenheiro Civil ou Arquiteto, 01 (um) Engenheiro ou Técnico de Segurança do Trabalho.
- c) No tocante ao Técnico de Segurança do Trabalho, deverá apresentar registro profissional no Ministério do Trabalho e Emprego.
- d) O Engenheiro de Segurança do Trabalho, deverá apresentar Certidão de Registro no Conselho Regional de Engenharia e Agronomia.
- e) Declaração de cada profissional indicado na Equipe Técnica autorizando a inclusão do seu nome, subscrita e com firma reconhecida, devendo obrigatoriamente conter o número do Edital ou objeto da licitação, com data posterior à publicação do edital. (SOB PENA DE INABILITAÇÃO). OBS: Em caso de sócio da empresa é facultado à apresentação da autorização.



f) Para comprovação de aptidão Técnico-Profissional deverá possuir em seu quadro permanente, na data prevista para entrega da Proposta, Profissional de Nível Superior ou outro devidamente reconhecido pela entidade competente, reconhecido(s) pelo CREA ou CAU, detentor(es) de Atestado(s) de Responsabilidade Técnica, devidamente registrado(s) no CREA ou CAU da região onde os serviços foram executados, acompanhados(s) da(s) respectiva(s) Certidão(ões) de Acervo Técnico – CAT , expedidas por este(s) Conselho(s), que comprove(m) ter o(s) Profissional(is), executado para órgão ou entidade da Administração Pública direta ou indireta, Federal, Estadual, Municipal ou do Distrito Federal, ou ainda, para empresa privada os serviços com característica(s), quantidade(s) e prazo(s) compatível(s) às do objeto desta licitação.

g) Os atestados deverão estar em nome dos profissionais correspondentes compatível com as parcelas de relevância abaixo:

ITEM	DESCRIÇÃO	UNIDADE	QUANTIDADE
1	APLICAÇÃO MANUAL DE MASSA ACRÍLICA EM PAREDES EXTERNAS DE CASAS, DUAS DEMÃOS. AF_03/2024	m ²	603,09
2	TELHAMENTO COM TELHA METÁLICA OU SIMILAR TERMOACÚSTICA E = 30 MM, COM ATÉ 2 ÁGUAS, INCLUSO IÇAMENTO. AF_07/2019	m ²	85,02
3	APLICAÇÃO MANUAL DE TINTA LÁTEX ACRÍLICA EM PANOS COM PRESENÇA DE VÃOS DE EDIFÍCIOS DE MÚLTIPLOS PAVIMENTOS, DUAS DEMÃOS. AF_03/2024	m ²	603,09
4	KIT PORTA PRONTA 0,90x2,10 - PAINEL DE MADEIRA (ULTRA MDF OU WOOF) COM ACABAMENTO/REVESTIMENTO PET PVC - INCLUÍDOS GUARNIÇÕES, FECHADURA, DOBRADIÇAS, BATENTES (FORNECIMENTO E INSTALAÇÃO)	UN	05
5	PISO EM GRANILITE, MARMORITE OU GRANITINA EM AMBIENTES INTERNOS, COM ESPESSURA DE 8 MM, INCLUSO MISTURA EM BETONEIRA, COLOCAÇÃO DAS JUNTAS, APLICAÇÃO DO PISO, 4 POLIMENTOS COM POLITRIZ, ESTUCAMENTO, SELADOR E CERA. AF_06/2022	m ²	75,37
6	FORRO EM RÉGUAS DE PVC OU SIMILAR, FRISADO, PARA AMBIENTES COMERCIAIS, INCLUSIVE ESTRUTURA BIDIRECIONAL DE FIXAÇÃO. AF_08/2023_PS	m ²	87,39
7	ALVENARIA DE VEDAÇÃO DE BLOCOS CERÂMICOS FURADOS NA VERTICAL DE 9X19X39 CM (ESPESSURA 9	m ²	98,37



	CM) E ARGAMASSA DE ASSENTAMENTO COM PREPARO EM BETONEIRA. AF_12/2021		
--	--	--	--

H) Para comprovação da qualificação técnico-operacional, apresentar Atestado(s) de capacidade técnica, em nome da licitante, fornecido por pessoa jurídica de direito público ou privado, acompanhado da respectiva Certidão de Acervo Técnico (CAT) ou Certidão de Acervo Técnico Operacional (CAO), emitida pelo CREA, com característica(s), quantidade(s) e prazo(s) compatível(s) às do objeto desta licitação, nos moldes dos artigos 53 a 57 da RESOLUÇÃO do CONFEAN N. 1.137 de 5 de abril de 2023. Os atestados deverão ser compatíveis com as parcelas de relevância abaixo:

ITEM	DESCRIÇÃO	UNIDADE	QUANTIDADE
1	APLICAÇÃO MANUAL DE MASSA ACRÍLICA EM PAREDES EXTERNAS DE CASAS, DUAS DEMÃOS. AF_03/2024	m ²	603,09
2	TELHAMENTO COM TELHA METÁLICA OU SIMILAR TERMOACÚSTICA E = 30 MM, COM ATÉ 2 ÁGUAS, INCLUSO IÇAMENTO. AF_07/2019	m ²	85,02
3	APLICAÇÃO MANUAL DE TINTA LÁTEX ACRÍLICA EM PANOS COM PRESENÇA DE VÃOS DE EDIFÍCIOS DE MÚLTIPLOS PAVIMENTOS, DUAS DEMÃOS. AF_03/2024	m ²	603,09
4	KIT PORTA PRONTA 0,90x2,10 - PAINEL DE MADEIRA (ULTRA MDF OU WOOF) COM ACABAMENTO/REVESTIMENTO PET PVC - INCLUÍDOS GUARNIÇÕES, FECHADURA, DOBRADIÇAS, BATENTES (FORNECIMENTO E INSTALAÇÃO)	UN	05
5	PISO EM GRANILITE, MARMORITE OU GRANITINA EM AMBIENTES INTERNOS, COM ESPESSURA DE 8 MM, INCLUSO MISTURA EM BETONEIRA, COLOCAÇÃO DAS JUNTAS, APLICAÇÃO DO PISO, 4 POLIMENTOS COM POLITRIZ, ESTUCAMENTO, SELADOR E CERA. AF_06/2022	m ²	75,37
6	FORRO EM RÉGUAS DE PVC OU SIMILIAR, FRISADO, PARA AMBIENTES COMERCIAIS, INCLUSIVE ESTRUTURA BIDIRECIONAL DE FIXAÇÃO. AF_08/2023_PS	m ²	87,39
7	ALVENARIA DE VEDAÇÃO DE BLOCOS CERÂMICOS FURADOS NA VERTICAL DE 9X19X39 CM (ESPESSURA 9 CM) E ARGAMASSA DE ASSENTAMENTO COM PREPARO EM BETONEIRA. AF_12/2021	m ²	98,37



I) A comprovação de que os profissionais integram a Equipe Técnica da empresa será feita com os seguintes documentos:

- V. Profissional registrado;
- VI. Carteira Profissional de Trabalho (C.T.P.S) ou Ato Constitutivo no caso de Dirigentes, ou;
- VII. Ficha de Registro de Empregado, ou;
- VIII. Guia de FGTS relativa ao mês anterior da entrega das propostas;

J Profissional contratado:

- IX. Contrato Social, Estatuto ou Ato Constitutivo, no caso de sócio, ou;
- X. Contrato de Prestação de Serviços, com data de assinatura anterior à da abertura da licitação, ou;
- XI. de Compromisso assinado pelo profissional, com data anterior à da abertura da licitação.

Observações:

- XII. No caso de contrato de prestação de serviços ou termo de compromisso – obrigatório o reconhecimento de firma das assinaturas (CONTRATANTE E CONTRATADO), que poderá ser dispensada apenas nos termos do art. 3º Inciso I da Lei nº 13.726, de 8 de outubro de 2018;
- XIII. No caso de sócio - é dispensável a apresentação do contrato;
- XIV. No caso de apresentação de Carteira de Trabalho - original mais fotocópia ou fotocópia já autenticada das páginas onde constem a foto, dados pessoais, registro da empresa contratante e remuneração atualizada;
- XV. No caso de apresentação de ficha de registro de empregados - na ficha deve constar a foto, dados pessoais, empresa contratante, remuneração, carimbo da empresa e assinatura do responsável pelo RH (Recursos Humanos) ou Representante Legal da empresa;
- XVI. Somente, será admitida a substituição de algum membro da equipe técnica, no curso da execução do contrato, por outro profissional de comprovada experiência equivalente ou superior, e desde que previamente aprovado pela Administração.

6.4 DA QUALIFICAÇÃO ECONÔMICO-FINANCEIRA:

- a) Certidão negativa de falência e insolvência expedida pelo distribuidor da sede do licitante válida à data do certame. Caso o documento não consigne prazo de validade, será considerada



válida a certidão com data de expedição ou revalidação dos últimos 30 (trinta) dias anteriores à data da realização da licitação.

b) Balanço patrimonial e demonstrações contábeis dos 2 (dois) últimos exercícios sociais, já exigíveis e apresentados na forma da lei, que comprovem a boa situação financeira da empresa, podendo ser atualizado por índices oficiais, quando encerrados há mais de 03 (três) meses da data da apresentação da proposta, vedada a sua substituição por balancetes ou balanços provisórios. A licitante apresentará, conforme o caso, publicação no Diário Oficial ou Jornal de Grande Circulação do Balanço ou cópia reprográfica das páginas do Livro Diário, numeradas seqüencialmente onde foram transcritos o Balanço e a Demonstração de Resultado, com os respectivos Termos de Abertura e Encerramento registrados na Junta Comercial e Certidão de Regularidade Profissional, emitida pelo Conselho Regional de Contabilidade em nome do contabilista responsável pela confecção do documento, ou no caso de empresas sujeitas à tributação com base no lucro real, o Balanço Patrimonial e Demonstração de Resultado emitido através do Sistema Público de Escrituração Digital – SPED, contendo Recibo de Entrega do Livro, os Termos de Abertura, Encerramento e Autenticação, podendo este último ser substituído pela Etiqueta da Junta Comercial ou Órgão de Registro.

c) No caso de empresa recém-constituída (há menos de 01 (um) ano) deverá apresentar o Balanço de Abertura devidamente registrado na Junta Comercial.

d) No caso de empresa constituída a menos de 02 (dois) anos, deverá apresentar Balanço patrimonial e demonstrações contábeis devidamente registrado na Junta Comercial apenas do último exercício.

e) Entende-se por “último exercício social já exigível” aquele para o qual já se esgotou o prazo para a apresentação do Balanço Patrimonial e Demonstração do Resultado para a Receita Federal.

f) A boa situação econômico-financeira da LICITANTE deverá ser demonstrada através dos seguintes índices:

g) ILC = Índice de Liquidez Corrente maior ou igual a 1,00, calculado pela seguinte fórmula:
ILC = AC, onde: PC

AC = ATIVO CIRCULANTE PC = PASSIVO CIRCULANTE

c2) IEG = Índice de Endividamento Geral, menor ou igual a 0,8, calculado pela seguinte formula:
IEG = PC + ELP, onde: AT



Estado da Bahia

Prefeitura Municipal de Planaltino

PODER EXECUTIVO MUNICIPAL



PC = PASSIVO CIRCULANTE

ELP = EXIGÍVEL A LONGO PRAZO AT = ATIVO TOTAL

- h) Os índices de que trata os subitens acima serão calculados e assinado por profissional habilitado da área contábil, devendo conter a indicação do seu nome e do número de registro no Conselho Regional de Contabilidade no documento de apresentação dos cálculos.
- i) Caso conste no Balanço Patrimonial o cálculo de todos os índices solicitados na alínea c), a declaração será dispensada.
- j) No caso de empresa recém-constituída fica dispensada os índices solicitados na alínea c)
- k) O balanço referente ao último exercício encerrado deve estar acompanhado da publicação em Diário Oficial deste quando se tratar de Sociedade Anônima.
- l) Os valores financeiros acima referidos poderão ser atualizados para a data da licitação pelo índice oficial (IGP-DI), devendo, neste caso ser apresentada a respectiva memória de cálculo.
- m) Quando se tratar de empresa individual ou sociedade por cotas de responsabilidade limitada, o Consorcio se reservará o direito de exigir a apresentação do livro diário onde o balanço fiscal foi transcrito, para feito de extração dos parâmetros para o julgamento e verificação dos valores apresentados e calculados pelos licitantes.
- n) Os Licitantes deverão apresentar patrimônio líquido mínimo equivalente a 10% (dez por cento) do valor estimado da contratação.
- o) Alvará de Funcionamento da sede da Licitante, em plena validade.
- p) As licitantes deverão apresentar, a comprovação do recolhimento de quantia a título de garantia de proposta, como requisito de pré-habilitação, correspondente a 1% (um por cento) do valor estimado para a contratação, podendo ser prestada nas modalidades de que trata o § 1º do art. 96 da Lei 14.133/21.
- q) Em caso de garantia ser ofertada mediante apólice de seguro-garantia, esta deve obrigatoriamente vir acompanhada do respectivo comprovante de pagamento da taxa da seguradora no momento do certame.



6.5 DOCUMENTAÇÃO COMPLEMENTAR:

- a) Declaração conjunta, conforme modelo em anexo;
- b) Após a entrega dos documentos para habilitação, não será permitida a substituição ou a apresentação de novos documentos, salvo em sede de diligência, para:
 - b.1) complementação de informações acerca dos documentos já apresentados pelos licitantes e desde que necessária para apurar fatos existentes à época da abertura do certame;
 - b.2) atualização de documentos cuja validade tenha expirado após a data de recebimento das propostas.

6.5.2 Na análise dos documentos de habilitação, a comissão de licitação poderá sanar erros ou falhas que não alterem a substância dos documentos e sua validade jurídica, mediante despacho fundamentado registrado e acessível a todos, atribuindo-lhes eficácia para fins de habilitação e classificação.

6.5.3 Encerrada a análise da habilitação do licitante, o Pregoeiro verificará quanto à aceitação da proposta, observado o disposto neste Edital;

6.6 TODOS OS DOCUMENTOS SOLICITADOS NO ITEM 6, DEVERÃO SER ORGANIZADOS NA ORDEM DO EDITAL.

7.DAS OBRIGAÇÕES GERAIS

7.1. Constitui-se obrigação da CONTRATANTE:

- 1) Assegurar livre acesso ao pessoal da CONTRATADA, devidamente identificado, ao local de realização do serviço, no horário estipulado para prestação dos mesmos.
- 2) Designar servidores para as atividades de Fiscalização dos serviços previstos, dirimindo as dúvidas da Contratada, cumprindo e fazendo cumprir o disposto no presente termo de especificação técnica;
- 3) Efetuar o pagamento na data estabelecida.
- 4) Efetuar o pagamento nas condições e prazos pactuados;
- 5) Encaminhar ao preposto da CONTRATADA as requisições para a execução contratual;
- 6) Notificar o fornecedor, por escrito, sobre imperfeições, falhas ou irregularidades constatadas nos objetos fornecidos, para que sejam corrigidos;
- 7) Prestar as informações e os esclarecimentos pertinentes que venham a ser solicitados pelo representante da empresa vencedora;



8) Prestar as informações e os esclarecimentos que venham a ser solicitados pelos técnicos da CONTRATADA;

9) Registrar todas as ocorrências de atraso ou de desatendimento das especificações na prestação dos serviços, para a adoção das providências cabíveis à regularização, comunicando a contratada as irregularidades;

10) Rejeitar no todo ou em parte os serviços realizado em desacordo com as obrigações assumidas pela Contratada;

11) Solicitar a refazimento dos serviços que não atenderem às especificações do objeto;

12) Solicitar o ressarcimento dos serviços que não atenderem às especificações do objeto;

7.2. Constitui-se obrigação da CONTRATADA:

1) A proponente deverá as suas expensas, vistoriar e examinar os locais dos serviços, bem como obter, sob sua responsabilidade e risco, todas as informações necessárias para preparar a proposta;

2) Apresentar durante a execução do contrato, se solicitado, documentos que comprovem estarem cumprindo a legislação em vigor quanto às obrigações assumidas na presente licitação e cotação de preços, em especial, encargos sociais, trabalhistas, previdenciários, tributários, fiscais e comerciais;

3) Atender às normas da Associação Brasileira de Normas Técnicas (ABNT) e demais normas internacionais pertinentes ao objeto contratado;

4) Atender prontamente a quaisquer exigências da Administração, inerentes ao objeto da presente licitação;

5) Comunicar à Administração, no prazo máximo de 24 (vinte e quatro) horas que antecede a data da realização do serviço, os motivos que impossibilitem o cumprimento do prazo previsto, com a devida comprovação;

6) Cumprir e fazer cumprir todas as normas regulamentares sobre Segurança e Higiene, garantindo condições e equipamentos individuais adequados a seus empregados;

7) Disponibilizar, a qualquer tempo, toda documentação referente ao pagamento dos tributos, seguros, encargos sociais, trabalhistas e previdenciários relacionados com o objeto do Contrato;

8) Executar os serviços através de pessoas idôneas, assumindo total responsabilidade por quaisquer danos ou falta que venham a cometer no desempenho de suas funções, podendo o CONTRATANTE solicitar a substituição daqueles cuja conduta seja julgada inconveniente;

9) Facilitar a ação da FISCALIZAÇÃO na inspeção dos serviços, prestando, prontamente, os esclarecimentos que forem solicitados pelo CONTRATANTE;



- 10) Manter durante toda a execução dos serviços, em compatibilidade com as obrigações por ele assumidas, todas as condições de habilitação e qualificação exigidas na licitação e na cotação de preços;
- 11) Manter nos locais dos serviços um "Livro de Ocorrências", onde serão registrados o andamento dos serviços e os fatos relativos às recomendações da FISCALIZAÇÃO. Os registros feitos receberão o visto da CONTRATADA e da FISCALIZAÇÃO.
- 12) Manter profissional responsável técnico pelos serviços e garantir a efetiva e imediata substituição do profissional, pelo menos por outro do mesmo nível, ato contínuo a eventuais impedimentos, conforme previsto na Lei Federal 14.133/2021;
- 13) Manter, durante toda a execução do contrato, em compatibilidade com as obrigações assumidas, todas as condições de habilitação e qualificação exigidas na licitação;
- 14) Não permitir a utilização de qualquer trabalho do menor de dezesseis anos, exceto na condição de aprendiz para os maiores de quatorze anos; nem permitir a utilização do trabalho do menor de dezoito anos em trabalho noturno, perigoso ou insalubre;
- 15) Não transferir a terceiros, por qualquer forma, nem mesmo parcialmente, as obrigações assumidas, nem subcontratar qualquer das prestações a que está obrigada, exceto nas condições autorizadas no Termo de Referência ou na minuta de contrato;
- 16) Pagar seus empregados no prazo previsto em lei, sendo também de sua responsabilidade o pagamento de todos os tributos que, direta ou indiretamente, incidam sobre a prestação dos serviços contratados inclusive as contribuições previdenciárias fiscais e parafiscais, FGTS, PIS, emolumentos, seguros de acidentes de trabalho etc, ficando excluída qualquer solidariedade do CONTRATANTE por eventuais autuações administrativas e/ou judiciais uma vez que a inadimplência da CONTRATADA, com referência às suas obrigações, não se transfere à Contratante;
- 17) Prestar os serviços de acordo com as ESPECIFICAÇÕES TÉCNICAS deste termo;
- 18) Recrutar pessoal habilitado e com experiência comprovada fornecendo ao CONTRATANTE relação nominal dos profissionais, contendo identidade e atribuição/especificação técnica;
- 19) Registrar o Contrato decorrente desta licitação junto ao INSS, e apresentar a matrícula correspondente antes da apresentação da primeira fatura, perante ao Contratante, sob pena de retardar o processo de pagamento;
- 20) Registrar o Contrato decorrente desta licitação no CREA ou no CAU, na forma da Lei, e apresentar o comprovante de "Anotação de Responsabilidade Técnica" correspondente antes da apresentação da primeira fatura, perante ao CONTRATANTE, sob pena de retardar o processo de pagamento;



Estado da Bahia

Prefeitura Municipal de Planaltino

PODER EXECUTIVO MUNICIPAL



- 21) Respeitar as normas de segurança e medicina do trabalho, previstas na Consolidação das Leis do Trabalho e legislação pertinente;
- 22) Responder perante o CONTRATANTE, mesmo no caso de ausência ou omissão da FISCALIZAÇÃO, indenizando-a devidamente por quaisquer atos ou fatos lesivos aos seus interesses, que possam interferir na execução do Contrato, quer sejam eles praticados por empregados, prepostos ou mandatários seus. A responsabilidade se estenderá a danos causados a terceiros, devendo a CONTRATADA adotar medidas preventivas contra esses danos, com fiel observância das normas emanadas das autoridades competentes e das disposições legais vigentes;
- 23) Responder, pecuniariamente, por todos os danos e/ou prejuízos que forem causados à União, Estado, Município ou terceiros, decorrentes da prestação dos serviços;
- 24) Responder, perante as leis vigentes, pelo sigilo dos documentos manuseados, sendo que a CONTRATADA não deverá, mesmo após o término do Contrato, sem consentimento prévio por escrito do CONTRATANTE, fazer uso de quaisquer documentos ou informações especificadas no parágrafo anterior, a não ser para fins de execução do Contrato;
- 25) Responsabilizar-se pela adoção das medidas necessárias à proteção ambiental e às precauções para evitar a ocorrência de danos ao meio ambiente e a terceiros, observando o disposto na legislação federal, estadual e municipal em vigor, inclusive a Lei nº 9.605, publicada no D.O.U. de 13/02/98;
- 26) Responsabilizar-se pela conformidade, adequação, desempenho e qualidade dos serviços, garantindo seu perfeito desempenho;
- 27) Responsabilizar-se pelas despesas dos tributos, encargos trabalhistas, previdenciários, fiscais, comerciais, taxas, fretes, seguros, deslocamento de pessoal, prestação de garantia e quaisquer outras que incidam ou venham a incidir na execução do contrato.
- 28) Responsabilizar-se pelos vícios e danos decorrentes do serviço, de acordo com os artigos 12, 13, 18 e 26, do Código de Defesa do Consumidor (Lei nº 8.078, de 1990): a. Este dever implica na obrigação de, a critério da Administração, substituir, reparar, corrigir, remover, ou reconstruir, às suas expensas, no prazo máximo fixado no Termo de Referência, o produto com avarias ou defeitos;
- 29) Responsabilizar-se perante os órgãos e representantes do Poder Público e terceiros por eventuais danos ao meio ambiente causados por ação ou omissão sua, de seus empregados, prepostos ou contratados; e
- 30) Substituir os profissionais nos casos de impedimentos fortuitos, de maneira que não se prejudiquem o bom andamento e a boa prestação dos serviços.



8. DOTAÇÃO ORÇAMENTÁRIA

8.1 A despesa decorrente da contratação será suportada pela dotação orçamentária própria indicada abaixo pela Unidade Administrativa:

UNIDADE: 0301001 – FUNDO MUNICIPAL DE SAÚDE

ATIVIDADE: 1.010 – INFRAESTRUTURA PARA SAÚDE

ELEMENTO: 4.4.90.51.00 – OBRAS E INSTALAÇÕES

FONTE: 500

9. DOS ACRÉSCIMOS E SUPRESSÕES

9.1. A Contratada obriga-se a aceitar, nas mesmas condições contratuais, e mediante Termos Aditivos, os acréscimos ou supressões que se fizerem necessárias, no montante de até 25% (vinte e cinco por cento) do valor inicial atualizado do Contrato, de acordo com o art. 125 da Lei Federal nº 14.133/2021 e alterações posteriores.

10. DO PAGAMENTO

10.1. O CONTRATANTE realizará o pagamento no prazo de até 30 (trinta) dias, contado do recebimento definitivo do material e da apresentação do documento fiscal correspondente.

a) Os serviços efetivamente executados serão atestados e pagos com base no Calendário Escolar do ano vigente, respectivamente, pelo Liquidante e Ordenador de Despesa da Secretaria de origem, cujo endereço será o de cobrança das faturas relacionadas ao edital, nos prazos e na forma estabelecidos na minuta do Termo de Contrato – segundo modelo constante em anexo no edital.

b) O pagamento do serviço recebido será efetuado, a cada Boletim de Medição, em até 30 (trinta) dias contados da data do recebimento da Nota Fiscal, diretamente pela Secretaria de origem, através de crédito na Conta Bancária do fornecedor.

10.2. O pagamento será realizado por meio de ordem bancária, creditada na conta corrente da contratada.

10.3. Nenhum pagamento será efetuado ao CONTRATADO caso exista pendência quanto às Fazendas Federal, Estadual e Municipal, incluída a regularidade relativa à Seguridade Social e ao Fundo de Garantia por Tempo de Serviço (FGTS).

10.4. O descumprimento, pelo CONTRATADO, do estabelecido no item anterior não lhe gera direito a alteração de preços ou compensação financeira.



10.5. O CONTRATANTE pode deduzir do montante a pagar os valores correspondentes a multas, ressarcimentos ou indenizações devidas pelo CONTRATADO, nos termos deste contrato.

10.6. No caso de atraso de pagamento, desde que o CONTRATADO não tenha concorrido de alguma forma para tanto, serão devidos pelo CONTRATANTE encargos moratórios à taxa nominal de 6% a.a. (seis por cento ao ano), capitalizados diariamente em regime de juros simples.

10.7. O valor dos encargos será calculado pela fórmula: $EM = I \times N \times VP$, onde: EM = Encargos moratórios devidos; N = Número de dias entre a data prevista para o pagamento e a do efetivo pagamento; I = Índice de compensação financeira = 0,00016438; e VP = Valor da prestação em atraso.

11. DAS PENALIDADES

11.1. O licitante que ensejar o retardamento da execução do certame, não mantiver a proposta, falhar ou fraudar na execução do Contrato, comportar-se de modo inidôneo, fizer declaração falsa ou cometer fraude fiscal garantida o direito prévio da citação e da ampla defesa, ficará impedido de licitar e contratar com a Administração, pelo prazo de até 02 (dois) anos, enquanto perdurarem os motivos determinantes da punição ou até que seja promovida a reabilitação perante a própria autoridade que aplicou a penalidade, sem prejuízo das multas previstas no edital e no termo de contrato e das demais cominações legais.

11.2. A Contratada ficará, ainda, sujeita às seguintes penalidades, em caso de inexecução total ou parcial do contrato, erro de execução, execução imperfeita, mora de execução, inadimplemento contratual ou não veracidade das informações prestadas, garantida a prévia defesa:

I – advertência, sanção de que trata o inciso I do art. 156, da Lei Federal n.º 14.133/2021, poderá ser aplicada nos seguintes casos:

- a) Descumprimento das obrigações e responsabilidades assumidas na licitação;
- b) Outras ocorrências que possam acarretar transtornos ao desenvolvimento dos serviços da Contratante, desde que não caiba a aplicação de sanção mais grave.

II – multas (que poderão ser recolhidas em qualquer agência integrante da Rede Arrecadadora de Receitas Federais, por meio de Documento de Arrecadação Municipal – DAM, a ser preenchido de acordo com instruções fornecidas pela Contratante);

- a) De 1% (um por cento) sobre o valor contratual total do exercício, por dia de atraso na prestação dos serviços ou indisponibilidade do mesmo, limitada a 10% do mesmo valor;



b) De 2% (dois por cento) sobre o valor contratual total do exercício, por infração a qualquer cláusula ou condição do contrato, não especificada nas demais alíneas deste inciso, aplicada em dobro na reincidência;

c) De 5% (cinco por cento) do valor contratual total do exercício, pela recusa em corrigir qualquer serviço rejeitado, caracterizando-se a recusa, caso a correção não se efetivar nos 05 (cinco) dias que se seguirem à data da comunicação formal da rejeição;

III – suspensão temporária de participação em licitação e impedimento de contratar com o Município de Planaltino, por prazo não superior a 02 (dois) anos;

IV – declaração de inidoneidade para licitar ou contratar com a Administração Pública, enquanto perdurarem os motivos determinantes da punição ou até que seja promovida a reabilitação perante a autoridade que aplicou a penalidade, depois do ressarcimento à Administração pelos prejuízos resultantes e depois de decorrido o prazo da sanção aplicada com base no inciso anterior.

13.3. No processo de aplicação de penalidades é assegurado o direito ao contraditório e à ampla defesa, garantida nos prazos de 05 (cinco) dias úteis para as sanções previstas nos incisos I, II e III do item 13.2 supra e 10 (dez) dias corridos para a sanção prevista no inciso IV do mesmo item.

11.4. O valor da multa aplicada deverá ser recolhido ao Tesouro Municipal no prazo de 5 (cinco) dias a contar da notificação ou decisão do recurso. Se o valor da multa não for pago, ou depositado, será automaticamente descontado do pagamento a que a Contratada fazer jus.

Em caso de inexistência ou insuficiência de crédito da Contratada, o valor devido será cobrado administrativamente ou inscrito como Dívida Ativa do Município e cobrado mediante processo de execução fiscal, com os encargos correspondentes.

11.5. As sanções previstas nos incisos III e IV do item 13.2 supra, poderão ser aplicadas às empresas que, em razão do contrato objeto desta licitação:

I – praticarem atos ilícitos, visando frustrar os objetivos da licitação;

II – demonstrarem não possuir idoneidade para contratar com a Administração Pública, em virtude de atos ilícitos praticados;

III – sofrerem condenação definitiva por praticarem, por meios dolosos, fraude fiscal no recolhimento de quaisquer tributos.

11.6. As sanções previstas nos incisos I, III e IV do item 13.2 supra poderão ser aplicadas juntamente com a do inciso II do mesmo item, facultada a defesa prévia do interessado no respectivo processo, no prazo de 05 (cinco) dias úteis.

11.7. A licitante adjudicatária que se recusar, injustificadamente, em firmar o Contrato dentro



do prazo de 02 (dois) dias úteis a contar da notificação que lhe será encaminhada, estará sujeita à multa de 5% (cinco por cento) do valor total adjudicado, sem prejuízo das demais penalidades cabíveis, por caracterizar descumprimento total da obrigação assumida.

11.8. As sanções previstas no item 13 supra não se aplicam às demais licitantes que, apesar de não vencedoras, venham a ser convocadas para celebrarem o Termo de Contrato, de acordo com o edital, e no prazo de 48 (quarenta e oito) horas comunicarem seu desinteresse.

11.9. A CONTRATADA se sujeita às seguintes penalidades:

I - Advertência, por escrito, sempre que ocorrerem pequenas irregularidades, para quais haja concorrido.

II - Multas sobre o valor total atualizado do contrato:

b1) 0,20% (vinte décimos por cento) do valor do contrato, por dia de atraso no prazo contratual, até o trigésimo dia, ou nos prazos parciais das Ordens de Serviços, limitadas a 20% do valor da fatura;

b2) 0,40% (quarenta décimos por cento) do valor deste contrato, por dia de atraso superior a 30 (trinta) dias, limitadas a 20% do valor da fatura.

b3) Multa de até 30% (trinta por cento) em caso de descumprimento das normas do edital e o do contrato.

c) A multa dobrará a cada caso de reincidência, não podendo ultrapassar a 30% do valor atualizado do contrato, sem prejuízos da cobrança de perdas e danos que venham a ser causados ao interesse público e da possibilidade da rescisão contratual;

d) Suspensão do direito de contratar com o município de Planaltino pelo período máximo de 03 (três) anos nas hipóteses previstas no incisos II, III, IV, V, VI e VII do art. 155, da Lei Federal 14.133/2021

e) Declaração de inidoneidade para licitar ou contratar com a Administração Pública enquanto perdurarem os motivos determinantes da punição ou até que seja promovida a reabilitação perante a própria autoridade que aplicou a penalidade, que será concedida sempre que o contratado ressarcir a Administração pelos prejuízos resultantes e após decorrido o prazo da sanção aplicada com base na alínea anterior.

g) O valor de cada multa será atualizado monetariamente, caso haja fator de reajustamento de preços vigente no mês em que cessar o motivo que lhe deu origem.

h) As multas previstas na alínea “b” poderão, a critério da Administração, serem aplicadas isoladas ou conjuntamente com outras sanções, a depender do grau da infração cometida pelo adjudicatário.

i) Quando aplicadas, as multas deverão ser pagas espontaneamente no prazo máximo



de 05 (cinco) dias úteis ou serem deduzidas do valor correspondente ao valor do fornecimento, após prévio processo administrativo, garantida a ampla defesa e o contraditório ou, ainda, cobradas judicialmente, a critério da Prefeitura Municipal de Planaltino.

j) Os danos e prejuízos serão ressarcidos à contratante no prazo máximo de 48 (quarenta e oito) horas, contado da notificação administrativa à contratada, sob pena de multa.

l) Esgotados todos os prazos de execução do objeto do contrato que tiverem sido concedidos pela autoridade contratante, a contratada ficará automaticamente impedida de participar de novas licitações enquanto não ressarcir os danos causados à Administração Pública Municipal ou cumprir a obrigação antes assumida, sem prejuízo de outras penalidades.

11.10. A penalidade de declaração de inidoneidade para licitar e contratar com a Administração Pública será de competência da Prefeitura Municipal de Planaltino, as demais penalidades serão de competência do Secretário Municipal de Infraestrutura e Serviços Públicos.

12. DA VALIDADE E DA VIGÊNCIA

12.1. O Contrato resultante da presente Licitação terá vigência a partir de sua assinatura, tendo validade de 12 (doze) meses, podendo o prazo de vigência ser automaticamente prorrogado quando seu objeto não for concluído no período firmado no contrato, conforme permissivo no art. 111, Lei Federal Nº 14.133/2021 e suas alterações.

13. DA DATA, LOCAL E HORÁRIO DE EXECUÇÃO DOS SERVIÇOS

13.1. O(s) objeto deverão ser executados na forma, prazo, locais e horários definidos no Preâmbulo do Edital.

13.2 A execução dos serviços devem se efetuar de forma a não comprometer o funcionamento dos sistemas, recursos ou deslocamentos. Havendo necessidade de interrupção, esta deverá estar devidamente planejada e ser necessariamente aprovada pela Ordenadora de Despesa.

13.3 Por ocasião da medição dos serviços, o fornecedor deverá apresentar relatório de viagens realizadas em 02(duas) vias, além das respectiva Nota Fiscal e as Certidões Negativas, válidas, exigidas na fase de habilitação destes certame.

13.4 Para os serviços definidos conforme execução, deverá ser emitida Fatura e Nota Fiscal por Anexo em nome da Prefeitura Planaltino, com endereço na Avenida André Magalhães, 188, centro, Planaltino – BA.

13.5 A fiscalização do Contrato será exercida por servidor devidamente designado pela



Secretaria Municipal de Obras e Transporte.

13.6 O exercício da fiscalização ou o acompanhamento será exercido no interesse do Município e não exclui nem reduz a responsabilidade da Contratada ou de seu agente ou preposto, inclusive perante terceiros, por quaisquer irregularidades, danos resultantes de imperfeição técnica, vícios redibitórios e, na ocorrência destes, não implica corresponsabilidade do Poder Público ou de seus agentes e prepostos.

13.7 A Contratante se reserva o direito de rejeitar no todo ou em parte o serviço executado, se em desacordo com os termos do Edital e do respectivo Contrato.

13.8 Quaisquer exigências da fiscalização inerentes ao objeto do Contrato deverão ser prontamente atendidas pela Contratada, sem ônus para a Contratante. A Contratada é obrigada a reparar, corrigir, substituir, às suas expensas, no todo ou em parte, onde se verificarem vícios, defeitos ou incorreções, sem prejuízo da aplicação das penalidades cabíveis.

13.9 A execução do objeto da licitação não exclui a responsabilidade da Contratada pelo perfeito desempenho em relação a prazo de entrega, validade.

13.10 A Contratada fica obrigada a aceitar, nas mesmas condições contratuais, os acréscimos ou supressões que se fizerem necessários, a critério da Contratante, respeitando-se os limites previstos na Lei Federal Nº 14.133/2021 e alterações posteriores, até 25% (vinte e cinco por cento) do valor do Contrato, facultada a supressão além deste limite mediante acordo entre as partes.

14 - DA EXECUÇÃO, DA INEXECUÇÃO E DA RESCISÃO DO CONTRATO

14.1. O Contrato deverá ser executado fielmente pelas partes, de acordo com as cláusulas contratuais e as normas dispostas na Lei Federal Nº 14.133/2021 e alterações posteriores, bem como legislação pertinente, respondendo cada uma pelas consequências de sua inexecução, total ou parcial.

14.2. A rescisão do contrato se dará nos termos do artigo 137 e 138 da Lei Federal Nº 14.133/2021.

14.3. No caso de rescisão provocada por inadimplemento do contratado, o contratante poderá reter, cautelarmente, os créditos decorrentes do contrato até o valor dos prejuízos causados, já calculados ou estimados.

14.4. Quando a rescisão ocorrer nas hipóteses do artigo 137 da Lei Federal Nº 14.133/2021, sem que haja culpa do CONTRATADO, será este ressarcido dos prejuízos regularmente comprovados.

14.5. No procedimento que visa à rescisão do contrato, será assegurado o contraditório e a



ampla defesa, sendo que, depois de encerrada a instrução inicial, o CONTRATADO terá o prazo de 5 (cinco) dias úteis para se manifestar e produzir provas, sem prejuízo da possibilidade de o CONTRATANTE adotar, motivadamente, providências acauteladoras.

14.6. O Contrato extinguir-se-á pela implementação do seu termo final, com o integral cumprimento das obrigações nele estipuladas, e, poderá ser rescindido, pelo descumprimento de qualquer cláusula ou obrigações pactuadas, e especialmente pela ocorrência das hipóteses previstas nos 137 e 138 da Lei Federal Nº 14.133/2021, cujos dispositivos a Contratada declara conhecer, submetendo-se irrestritamente, a todas as determinações estabelecidas.

15. DO REAJUSTAMENTO E DA REVISÃO DE PREÇOS:

15.1. Os preços propostos não serão passíveis de reajustamento pelo período de 12 (doze) meses na forma da Lei Federal nº 14.133 de 01.04.2021. Após este período, os mesmos serão reajustados na mesma periodicidade e com base na variação do Índice de Preços ao Consumidor Amplo - IPCA.

15.2 Havendo comprovado desequilíbrio contratual, caberá revisão de preços pactuados, para mais ou para menos, nos termos fixados nos arts. 22, todos da Lei Federal 14.133/2021.

15.3. No caso de desequilíbrio contratual, cabe à parte que alega demonstrar concreta e objetivamente o quantum do impacto negativo na economia contratual.

16. DA ALTERAÇÃO DO CONTRATO

16.1. O contrato originário deste processo, poderá ser alterado nos casos previstos no art. 124 Lei Federal 14.133/2021. Desde que haja interesse do CONTRATANTE, com a apresentação das devidas justificativas.

16.2. A CONTRATADA ficará obrigada a aceitar, nas mesmas condições deste contrato, acréscimos ou supressões na execução do objeto da presente licitação, de até 25% (vinte e cinco por cento) do valor inicial atualizado do contrato, conforme art. 125 Lei Federal 14.133/2021.

17. DA GARANTIA CONTRATUAL

17.1 A CONTRATADA deverá apresentar, no prazo máximo de 10 (dez) dias úteis da assinatura do termo contratual, garantia em favor da CONTRATANTE, correspondente a 5% (cinco por cento) do valor total do contrato, numa das seguintes modalidades, conforme opção da CONTRATADA:

Caução em dinheiro ou títulos da dívida pública federal; Seguro-Garantia;



Fiança bancária.

prazo para entrega da garantia poderá ser prorrogado uma única vez, por igual período, caso necessário, desde que a justificativa fundamentada seja previamente apresentada para análise da CONTRATANTE antes de expirado o prazo inicial.

A garantia, qualquer que seja a modalidade escolhida, só será aceita caso assegure o pagamento de: Prejuízos advindos do não cumprimento do contrato;

Prejuízos diretos causados à CONTRATANTE, decorrentes de culpa ou dolo durante a execução do contrato; Multas moratórias e punitivas aplicadas pela Administração à CONTRATADA; e

Obrigações trabalhistas, e providenciárias de qualquer natureza, não adimplidas pela CONTRATADA, quando couber.

A modalidade Seguro-Garantia somente será aceita se contemplar todos os eventos indicados no subitem

17.1.1. O garantidor não é parte para figurar em processo administrativo instaurado pela CONTRATANTE com o objetivo de apurar prejuízos e/ou aplicar sanções à CONTRATADA.

A CONTRATANTE executará a garantia na forma prevista na legislação que rege a matéria.

- I. A garantia prestada será retida definitivamente, integralmente ou pelo saldo que apresentar, no caso de rescisão por culpa da CONTRATADA, sem prejuízo das penalidades cabíveis.
- II. Para a garantia do contrato, caso a CONTRATADA opte por apresentar títulos da dívida pública, os mesmos deverão ter valor de mercado compatível com o valor a ser garantido no contrato, preferencialmente em consonância com as espécies recomendadas pelo Governo Federal, como aquelas previstas no art. 2º, da Lei n.º 10.179, de 06 de fevereiro de 2001.
- III. Caso a CONTRATADA opte pela caução em dinheiro, deverá providenciar o depósito junto ao Banco que será indicado pela Prefeitura Municipal de Planaltino, para os fins específicos a que se destina, sendo o recibo de depósito o único meio hábil de comprovação desta exigência.
- IV. A inobservância do prazo de 10 (dez) dias úteis da assinatura do termo contratual fixado para apresentação da garantia acarretará a aplicação de multa de 0,07% (sete centésimos por cento) do valor do contrato por dia de atraso, observado o máximo de 2% (dois por cento).
- V. O atraso superior a 25 (vinte e cinco) dias autoriza a Administração a promover a rescisão do contrato por descumprimento ou cumprimento irregular de suas cláusulas, conforme



dispõem Lei n.º 14.133/2021.

- VI. A CONTRATANTE fica autorizada a utilizar a garantia para corrigir quaisquer imperfeições na execução do objeto do contrato ou para reparar danos decorrentes da ação ou omissão da CONTRATADA, de seu SUPERVISOR ou de quem em seu nome agir.
- VII. A autorização contida neste subitem é extensiva aos casos de multas aplicadas depois de esgotado o prazo recursal.
- VIII. A garantia será restituída automaticamente, ou por solicitação, no prazo de até 3 (três) meses contados do final da vigência do contrato ou da rescisão, em razão de outras hipóteses de extinção contratual previstas em lei, somente após comprovação de que a empresa pagou todas as verbas rescisórias trabalhistas decorrentes da contratação.
- IX. Caso a CONTRATADA não efetive o cumprimento dessa obrigação até o fim do segundo mês após o encerramento da vigência contratual ou da rescisão, a garantia será retida para o pagamento dessas verbas trabalhistas.
- X. A devolução da garantia contratual pressupõe, por sua essência, a plena satisfação de todas as obrigações contratuais, o que também envolve, por certo, a quitação dos encargos de índole trabalhista advindas da execução do contrato. Assim, mostra-se justo e coerente condicionar a devolução da garantia contratual face à prova de quitação de todas as verbas trabalhistas.
- XI. A devolução da apólice, carta fiança ou autorização para o levantamento de importâncias depositadas em dinheiro a título de garantia, será acompanhada de declaração da Administração, mediante termo circunstanciado, de que a CONTRATADA cumpriu todas as cláusulas do contrato;
- XII. Caso ocorra a prorrogação da vigência do contrato, observadas as disposições constantes na Lei n.º 14.133/2021, a CONTRATADA deverá, a cada celebração de termo aditivo, providenciar a devida renovação da garantia prestada, com validade de 3 (três) meses após o término da vigência contratual, tomando-se por base o valor atualizado do contrato.
- XIII. 23.2.4 Nas hipóteses em que a garantia for utilizada total ou parcialmente – como para corrigir quaisquer imperfeições na execução do objeto do contrato ou para reparar danos decorrentes da ação ou omissão da CONTRATADA, de seu SUPERVISOR ou de quem em seu nome agir, ou ainda nos casos de multas aplicadas depois de esgotado o prazo recursal – a CONTRATADA deverá, no prazo de 48 (quarenta e oito) horas após regularmente notificada, recompor o valor total dessa garantia, sob pena de aplicação



da penalidade prevista neste Termo de Referência, salvo na hipótese de comprovada inviabilidade de cumprir tal prazo, mediante justificativa apresentada por escrito e aceita pela CONTRATANTE

18. MÉTODO DE LEVANTAMENTO DE PREÇOS

Os valores previstos dos serviços a serem executados foram realizados através do SINAPI - Sistema Nacional de Pesquisa de Custos.

PLANALTINO, 11 de maio de 26.

Alipio Alcântara Gonçalves
Secretaria de Infraestrutura e Serviços Públicos

ANEXO II – MEMORIA DESCRITIVO ANEXO

ANEXO III – MEMORIAL DE CÁLCULO ANEXO

ANEXO IV – PLANILHA ORÇAMENTÁRIA

ANEXO V – QUADRO DE DETALHAMENTO DE BDI ANEXO

ANEXO VI – CRNOGRAMA FISICO FINANCEIRO



Estado da Bahia
Prefeitura Municipal de Planaltino
PODER EXECUTIVO MUNICIPAL





Estado da Bahia
Prefeitura Municipal de Planaltino
PODER EXECUTIVO MUNICIPAL



PREFEITURA MUNICIPAL DE PLANALTINO

MEMORIAL DESCRITIVO DE OBRA USF – UNIDADE SAUDE DA FAMILIA

POVOADO DE CAMPINHOS – PLANALTINO/BAHIA

2025

1.0 INTRODUÇÃO:

O presente memorial descritivo refere-se a Reforma da Unidade de Saúde da Família (USF) do Povoado de Campinhos no município de Planaltino/Bahia e tem como objetivo descrever os elementos construtivos e de acabamento para a edificação e seu entorno, de forma a complementar as especificações dos projetos arquitetônicos disponibilizados para a obra. A unidades envolvida no presente memorial descritivo é USF Povoado de Campinhos, no endereço: Praça Elizeu Souza, 129 -Povoado de Campinhos e UBS - Planaltino-Bahia. Em caso de persistirem dúvidas a Fiscalização e/ou autores dos projetos deverão ser consultados antes da execução dos serviços.



2.0 GENERALIDADES:

O presente memorial tem por objetivo discriminar os serviços e materiais a empregar e orientar a execução dos serviços na obra.

A execução da obra deverá obedecer rigorosamente aos projetos, e as especificações constantes neste memorial.

Em caso de divergências deve ser seguida a hierarquia conforme segue, devendo, entretanto, ser ouvidos os respectivos autores e a fiscalização:

1º - Orçamento;

2º - Projeto Gráfico;

3º – Descrição deste Memorial.

Será de inteira responsabilidade da contratada a concordância entre os projetos, o local de construção (topografia local) e as concessionárias (redes públicas).

A empreiteira deverá seguir rigorosamente o Cronograma de Barras da obra. Este deverá ser mantido na obra para a orientação do empreiteiro e da fiscalização.

Não poderá a firma empreiteira, em hipótese alguma, alegar desconhecimento das cláusulas e condições estabelecidas nestas especificações, bem como de detalhes e exigências constantes dos projetos, que fazem parte integrante do contrato.

A empreiteira será responsável pelas soluções técnicas necessárias para execução dos projetos. A mesma deverá fazer uma revisão geral da obra, verificação do funcionamento da segurança e do acabamento de todos os itens, tanto os executados por ela como os executados por terceiros.

Todos os pagamentos, taxas, impostos, multas, encargos sociais, indenizações, seguros e demais encargos que incidam, ou venham a incidir sobre a obra e o pessoal da mesma, serão de total e exclusiva responsabilidade da empreiteira.

A obra só poderá ser iniciada com as devidas Anotações de Responsabilidade Técnica sobre Projetos, pela Execução da obra e com Alvará de Construção e demais Licenciamentos que se fizerem necessários.

3.0 SERVIÇOS PRELIMINARES

Para a perfeita execução e completo acabamento das obras e serviços, a Empreiteira se obriga, sob as responsabilidades legais vigentes, a prestar toda a assistência técnica e administrativa necessária para imprimir andamento conveniente aos trabalhos, inclusive apresentar laudos de ensaios quando solicitado pela fiscalização.

Nesta etapa da obra deverá ser observado, feito e cumprido pelo executor os seguintes itens:

- Placa de obra;

Correrão por conta exclusiva da empreiteira todas as despesas com instalações provisórias da obra, tais como:

- Tapumes
- Abertura e conservação de caminhos e acessos;
- Torre para guincho, bandejas salva-vidas, e andaimes conforme NR-18;
- Maquinário, equipamentos e ferramentas necessárias à execução dos serviços; □
Equipamentos de proteção individual e coletiva;

O local e área para locação do canteiro de obras será determinado pela fiscalização que também aprovará o projeto de instalação do canteiro oferecido pela empreiteira.

Correrão, igualmente, por conta da empreiteira, outras despesas de caráter legal que incidam diretamente sobre os custos da obra ou serviços, tais como:

- Despesas de manutenção das instalações provisórias acima citadas, especialmente no que se refere a betoneiras, vibradores, guinchos, serras circulares, caçambas, carrinhos,
- bombas, geradores, compressores e outros;
- Administração local da obra (engenheiro encarregado, auxiliares, mestres e encarregados, apontadores e almoxarifes);
- Pessoal habilitado para manutenção da obra (guincheiros, vigias, etc.);
- Taxas de telefone;
- Transporte externo e interno (verticais e horizontais);
- Algum tipo de taxas e emolumentos que recaiam ou venham a recair sobre a obra contratada até o recebimento definitivo da mesma;
- Instalações sanitárias para operários;
- Despesas diversas, tais como: medicamentos de urgência, material de escritório e de limpeza da obra, etc.

Todas as instalações que compõem o canteiro de obras deverão ser mantidas em permanente estado de limpeza, higiene e conservação.

Serão impugnados, pela fiscalização, todos os trabalhos que não satisfaçam às condições contratuais.



Ficará a contratada obrigada a demolir e a refazer os trabalhos reprovados pela fiscalização logo após o recebimento da Ordem de Início de Serviço correspondente ficando, por sua conta exclusiva, as despesas decorrentes dessas providências.

Serão impugnados, pela fiscalização, todos os trabalhos que não satisfaçam às condições contratuais. Ficará a contratada obrigada a demolir e a refazer os trabalhos reprovados pela FISCALIZAÇÃO logo após o recebimento da ORDEM DE INÍCIO DE SERVIÇO correspondente ficando, por sua conta exclusiva, as despesas decorrentes dessas providências.

A empreiteira deverá efetuar a limpeza periódica da obra, com remoção do entulho resultante, tanto no interior da mesma quanto no canteiro de serviço durante a execução dos serviços os ambientes deverão se manter em condições de tráfego e acesso, quer para veículos ou pedestres.

O entulho depositado fora do canteiro de obra será removido com brevidade, evitando-se, dessa forma, os inconvenientes mais comuns: risco de acidentes, poeira e esconderijo de roedores.

A remoção de entulho ou sobras de materiais não poderá ser efetuada por lançamento de um piso para o outro ou em direção ao solo, recomendando-se, para a finalidade, o uso de equipamentos mecânicos.

Não será permitida a acumulação de entulho ou restos de material na via pública.

É proibida a queima de lixo no interior do canteiro e/ou da construção.

Limpeza do Terreno ficará a cargo da contratada podendo entrar em acordo com a Prefeitura

Municipal para executar a limpeza da área, retirando todo e qualquer tipo de entulho inaproveitável para aterro e material proveniente de capinagem de mato.

3.1 Placa de obra:

A placa deverá ser fixada em local visível, preferencialmente no acesso principal do empreendimento ou voltada a via que forneça a melhor visualização das placas. Ela deverá ser mantida em bom estado de conservação, inclusive quanto a integridade do padrão das cores, durante todo o período de execução da obra. Deve ser substituída ou recuperada quando solicitada pela fiscalização. As suas dimensões mínimas são 3,00 x 1,50 (C x H), com uma área total mínima de 4,50 m². A placa de obra deve ser a maior placa existente no empreendimento.

4.0 MATERIAIS BÁSICOS

Todos os materiais e serviços aplicados na obra serão comprovadamente de primeira qualidade, satisfazendo as condições estipuladas neste memorial, os códigos, normas e especificações brasileiras, quando cabíveis. Os materiais e serviços somente poderão ser alterados mediante consulta prévia aos autores do projeto e fiscalização, por escrito,



havendo falta dos mesmos no mercado ou retirada de linha pelo fabricante. Todo material a ser utilizado na obra poderá ser recusado, caso não atenda as especificações do projeto, devendo a contratada substituí-lo quando solicitado pela fiscalização. Caberá à Fiscalização a responsabilidade de analisar a qualidade dos materiais, decidindo sobre a necessidade de se efetuar ensaios laboratoriais especializados, que correrão por conta da empreiteira.

5.0 EMPREITEIRA

Competirá a empreiteira fornecer toda ferramenta, maquinário e aparelhamento adequado a mais perfeita execução dos serviços contratados, bem como os equipamentos de proteção individual (EPI), proteção coletiva (EPC), PPRA, PCMAT e PCMSO.

A fiscalização fornecerá o padrão de instalações provisórias baseado na característica de cada obra.

6.0 ALVENARIA

Deverão ser rigorosamente respeitadas as posições e dimensões das paredes novas constantes no projeto arquitetônico, lembrando que, as cotas das espessuras das paredes, no projeto arquitetônico deverão ser consideradas com revestimento.

As fiadas deverão estar perfeitamente travadas, alinhadas, niveladas e apuradas. Quando sobre baldrame, serão começadas depois de decorridas 24 horas da aplicação dos impermeabilizantes asfálticos.

Os vãos de porta e janela têm de atender às medidas e localização prevista no projeto. Sobre o vão das esquadrias, deve-se colocar vergas. Sob o vão das janelas deve-se colocar contravergas. Na união de alvenarias com vigas, lajes e pilares deverão ser executados chapisco, a fim de proporcionar maior aderência. As tubulações elétricas e hidráulicas, quando embutidas na alvenaria, deverão permitir um recobrimento mínimo de 15 mm, sem contar o reboco. Toda a alvenaria será inspecionada antes de ser revestida.

6.1 Tijolos Furado:

Os tijolos serão de barro especial, bem cozidos, leves, duros e sonoros, com 06 (seis) furos, com dimensões de 11,5x19x19cm, e não vitrificados, assentados nas paredes de vedação.

Obs.: À Fiscalização caberá a decisão de aceitar os tijolos ou se julgar necessário exigir testes que comprovem a sua qualidade.

7.0 COBERTURA

7.1 Telhas Termoacústicas:

A Telha Termoacústica EPS, também conhecida como telha sanduíche, é um tipo de telha utilizada em coberturas de construções que proporciona isolamento térmico e acústico. Ela



é composta por três camadas: duas telhas metálicas, geralmente de aço galvanizado, e um núcleo isolante de poliestireno expandido (EPS), devendo ter inclinação conforme projeto. Em caso de ampliação deverá ser feito o alinhamento de cumeeiras e beirais. Dar acabamento com argamassa forte 1:3 (cimento e areia média lavada) nos beirais, cumeeiras e cordões.

7.2 Calhas e Rufos:

Serão utilizadas calhas de aço galvanizado n.24, e rufo de aço galvanizado n.24 conforme projeto. O tubo de queda deverá ser revestido com shaft deixando toda a tubulação embutida.

7.3 Pingadeiras:

Todas as platibandas receberão pingadeira em moldura tipo “U” invertido em argamassa com 2 cm de espessura, sendo que a parte vertical deve descer no mínimo 2,5 cm junto á platibanda.

8.0 INSTALAÇÕES ELÉTRICAS

A execução das Instalações Elétricas deverá seguir os projetos e no que se refere às posições de caixas, tomadas, interruptores, terminais e conduites, e medidas com respeito às fiações, disjuntores, dispositivos de comando e controle, motores e dispositivos de sinalização e comunicação visual, cabeamento estruturado para redes de computadores e telefônica.

9.0 INSTALAÇÕES HIDRO-SANITÁRIAS

9.1 Disposições gerais

O presente memorial descritivo tem por objetivo estabelecer as normas e orientar o desenvolvimento da construção das Instalações Hidrossanitárias da referida obra incluindo aqui os aspectos técnicos e funcionais relacionados ao abastecimento de água, instalações de esgoto e águas pluviais prediais.

O presente projeto atende às normas vigentes da ABNT para edificações, Leis/Decretos Municipais, Estaduais e Federais. Tais requisitos deverão ser atendidos pelo seu executor, que também deverá atender ao que está explicitamente indicado nos projetos, devendo o serviço obedecer às especificações do presente Caderno de Especificações. Dentre as mais relevantes e que nortearam o serviço de desenvolvimento deste projeto de instalações hidrossanitárias, destacamos:

- NBR 5626 – Instalação de Água Fria.
- NR 24 – Condições Sanitárias e de Conforto nos Locais de Trabalho.
- NBR 8160 – Sistemas prediais de esgoto sanitário – Projeto e execução.



- NBR 5688 – Sistemas prediais de água pluvial esgoto sanitário e ventilação – Tubos e Conexões.
- NBR 10844 – Instalações prediais de águas pluviais.

9.2 Responsabilidade da empresa executora:

As obras deverão ser executadas por profissionais devidamente habilitados, abrangendo todos os serviços, desde as instalações iniciais até a limpeza e entrega da obra, com todas as instalações em perfeito e completo funcionamento.

A empresa executante da obra se obriga a executar rigorosamente os serviços, obedecendo fielmente aos projetos, especificações e documentos, bem como os padrões de qualidade, resistência e segurança estabelecidos nas normas recomendadas ou aprovadas pela ABNT, ou, na sua falta, pelas normas usuais indicadas pela boa técnica.

Se faz necessário teste de estanqueidade antes de se executar o emboço, chapisco e reboco.

É responsabilidade da empresa executora respeitar os projetos, especificações e determinações da Fiscalização, não sendo admitidas quaisquer alterações ou modificações do que estiver determinado pelas especificações e projetos;

A empresa deverá retirar da obra qualquer material que for rejeitado, desfazer ou corrigir as obras e serviços rejeitados pela Fiscalização, dentro do prazo estabelecido pela mesma, arcando com as despesas de material e mão-de-obra envolvida;

9.3 Materiais:

Todos os materiais seguirão rigorosamente o que for especificado no projeto.

Os materiais a empregar serão todos de primeira qualidade e obedecerão às condições da ABNT. Na ocorrência de comprovada impossibilidade de adquirir o material especificado, deverá ser solicitada substituição por escrito, com a aprovação dos autores/fiscalização do projeto de reforma/construção.

9.4 Água fria:

- As instalações de água fria serão realizadas conforme detalhamento do projeto hidrossanitário da água fria.
- As tubulações serão em PVC soldável com qualidade técnica reconhecida no mercado, devendo ser protegidas contra movimentações mecânicas.
- A tubulação sempre que se apresentar pendurada deverá estar presa por braçadeira ou por fita perfurada.



- Material: PVC Rígido, soldável, classe 15 nas tubulações em geral. Deverá ser utilizado como veda juntas, para conexões roscáveis, pasta do tipo: DOX, JOHN CRANE ou com fita TEFLON e adesivo. O uso de sisal com zarcão deverá ser evitado.
- Alimentador predial: iniciará no ramal de entrada e subirá para pela coluna de alimentação até a cobertura. A alimentação vem pelo terreno, subterrânea, até chegar à coluna de alimentação que sobe do piso até a cobertura para alimentar os reservatórios.
- Barrilete de distribuição: O barrilete percorrerá o caminho indicado na planta baixa do reservatório e seus estereogramas.
- As colunas de distribuição provenientes dos barriletes, localizados na cobertura, abastecerão os pontos de consumo dos ambientes onde há aparelhos sanitários.
- A rede de consumo segue pelas paredes e/ou pisos, até os pontos indicados no projeto.
- Em todos os ramais deverão ser instalados registros, conforme indicado nos estereogramas.
- Todas as canalizações de água deverão ser embutidas nas alvenarias.

Cada coluna de água fria será abastecida pelos ramais provenientes dos barriletes, e cada uma será provida de registro geral de gaveta com bitola em conformidade com os estereogramas detalhados no projeto hidrossanitário da água fria. Destas colunas partem os sub-ramais que alimentarão os aparelhos. O registro deve ser instalado fechado. Deve-se vedar a extremidade dos tubos da instalação com fita veda-rosca, evitando o uso excessivo.

Em seguida, deve-se rosquear o registro até que fique na posição desejada. Deve-se instalar de forma que somente o corpo do registro fique embutido na parede. Os registros de gaveta devem ser usados como registro de manutenção, e não como controle do fluxo ou instalações em fim de rede. Deve sempre trabalhar totalmente aberto ou fechado. Para instalar o tubo, coloque-o na posição, marcando seu comprimento total incluindo o comprimento necessário para introduzir o tubo na louça e na válvula. Corte e retire as rebarbas. Instale o tubo introduzindo-o primeiro na louça e depois na válvula, fixando-o com porca. Após a instalação, acione algumas vezes para verificar o funcionamento. Ao fazer a instalação de bolsa de ligação para vaso sanitário e engates flexíveis, deve-se fazer uso de fita veda rosca, sem exageros para não danificar a instalação. Do mesmo modo, não se deve exagerar no aperto das conexões, para evitar danos.

Não utilize fita veda rosca nas extremidades que contém junta elástica, pois a vedação é obtida somente pelo anel. Nos engates metálicos, deve-se passar a fita veda rosca somente na extremidade que tem rosca externa. Deve-se proceder à verificação do anel de vedação, se o mesmo está alojado corretamente na outra extremidade do engate flexível. Faça o rosqueamento na instalação e verifique se não há vazamentos. Instalar a canopla metálica para permitir o perfeito acabamento junto à parede. Na tubulação para execução da soldagem as superfícies a serem soldadas devem estar devidamente lixadas, em seguida devem ser limpas com Solução Preparadora, para eliminar impurezas e gorduras. Após finalizado este processo, deve-se aplicar Adesivo Especial PVC/CPVC, distribuído de



maneira uniforme. O encaixe deve ser feito promovendo uma leve rotação entre as peças de $\frac{1}{4}$ de volta até atingir a posição definitiva. O excesso de adesivo deve ser removido no momento do encaixe. Deve-se aguardar uma hora para encher a tubulação de água e doze horas para fazer o teste de pressão. Deve-se verificar o resultado da instalação hidráulica antes do cobrimento das instalações, a fim de verificar possíveis vazamentos.

9.5 Reservatórios:

O reservatório de consumo está situado e dimensionado conforme indicado em projeto.

Para iniciar a instalação a tampa deve ser retirada. O assentamento deve ser feito somente em superfície plana e nivelada. A furação deve ser iniciada nos pontos indicados pelo fabricante na caixa d'água. Para isso, deve-se utilizar ferramenta tipo serra-copo, com diâmetros compatíveis com os adaptadores auto-ajustáveis. Deve-se certificar que a caixa d'água tenha no mínimo 3 furos, um para a entrada de água, um para a saída e um terceiro para o ladrão, em conformidade com o projeto e demais demandas. Devem-se fixar os adaptadores, ajustando pelo lado interno. Se preciso, usar chave de grifo. Após inicia-se a instalação das tubulações. É necessário lixar a bolsa interna do adaptador autoajustável para garantir a soldagem correta, procedimento que deve ser repetido na ponta dos tubos. Aplique solução limpadora para a remoção das impurezas, e aplique o adesivo para PVC tanto nos adaptadores quanto nas tubulações e em seguida conecte. Do lado interno da caixa, instale a torneira bóia, junto ao adaptador da entrada, com o uso de fitavenda rosca. Antes de concluir, deve-se proceder a limpeza da Caixa d'água em especial nas áreas internas de modo a remover todas as impurezas.

9.6 Esgoto e pluvial:

As instalações foram projetadas com a finalidade de coletar as águas servidas e desenvolver o rápido escoamento dos despejos, a fácil desobstrução e vedação dos gases e canalizações, a ausência de depósitos e vazamentos, encaminhando-os através das caixas de inspeção para fossas e sumidouros ou, quando houver, para a rede pública de esgoto existente, conforme projeto.

Devem ser realizadas as instalações de esgoto conforme detalhamento específico de projeto. As tubulações devem ser em PVC, de qualidade técnica reconhecida no mercado.

- Ramais primários (esgoto): são responsáveis pelo recolhimento dos despejos provenientes dos vasos sanitários, encaminhando os mesmos para caixas de inspeção localizadas no terreno. Essa tubulação será em PVC Ø100mm, inclinação mínima de 2%.
- Ramais secundários (esgoto): são responsáveis pelo recolhimento dos despejos provenientes dos aparelhos sanitários e das cubas da cozinha e tanques, encaminhando os mesmos ao esgoto primário através de caixas sifonadas



- Colunas de ventilação (CV): os ramais de ventilação terão diâmetro especificado no projeto. Os tubos de ventilação serão embutidos e prolongados até 30cm acima da cobertura. Na base de cada tubo deverá haver uma curva de raio longo.
- Caixas de inspeção sanitárias (esgoto): possuem dimensões internas de 60x60 cm ou 80x80 cm, conforme descrito em projeto. Deverão ser executadas “in loco” em alvenaria convencional, executadas em tijolos maciços, num total de 10 cm (osso) e 15 cm rebocadas. Os tijolos serão assentados com argamassa de assentamento de cimento e areia 1:3 (cimento e areia). No assentamento as peças devem estar umedecidas. Após o período de secagem, superior a 24 horas, devem ser realizados os procedimentos de chapisco, emboço e reboco das alvenarias, que antes da aplicação devem estar umedecidas novamente com o auxílio de uma trincha.

Internamente, deve possuir acabamento liso e fundo com declividade na razão 2:1, formando canais internos, de modo a escoar os efluentes. As caixas deverão ser construídas com uma distância máxima entre uma e outra de 15m, para facilitar a inspeção e manutenção, mesmo sabendo que a norma permite distância de até 25m.

- Esgoto pluvial: A rede de esgoto pluvial irá recolher as águas das chuvas da cobertura e encaminhar para as caixas de passagem pluvial (caixas de areia), para o escoamento rumo às sarjetas existentes. As instalações devem ser realizadas conforme projetado, respeitando sua localização, diâmetro mínimo de 100mm e inclinação mínima de 0,5% dos tubos.
- Caixas de passagem (pluvial): As caixas de areia com grelha possuem dimensões internas de 60x60 cm ou 80 x 80 cm, conforme projeto, permitindo o ingresso de outras águas pluviais pontualmente. Deverão ser executadas “in loco” em alvenaria convencional, executadas em tijolos maciços, num total de 10 cm (osso) e 15 cm rebocadas. Os tijolos serão assentados com argamassa de assentamento de cimento e areia 1:3 (cimento e areia). No assentamento as peças devem estar umedecidas.

Após o período de secagem, superior a 24 horas, devem ser realizados os procedimentos de chapisco, emboço e reboco das alvenarias, que antes da aplicação devem estar umedecidas novamente com o auxílio de uma trincha. Internamente, deve possuir acabamento liso e uma camada de brita, com fundo sem revestimento. Deverão ter tampas com grelhas de ferro. As caixas de passagem deverão ser construídas com uma distância máxima entre uma e outra de 15m, para facilitar a inspeção e manutenção, mesmo sabendo que a norma permite distância de até 25m.



- Acessórios em PVC: Para execução de caixas e ralos prepare o local da instalação para que esteja isento de materiais pontiagudos, como pontas de ferro, restos de concreto, pedras, etc. As aberturas das tubulações de entrada das caixas são realizadas com serra copo, no diâmetro de entrada da caixa ou fazendo-se vários furos com uma furadeira, lado a lado, em torno da circunferência interna. Faça o arremate final com uma lima meia-cana (rasqueta). Os furos não podem ser abertos através de pancadas de martelo ou uso de fogo, sob o risco de danificar o produto. Solde os tubos de esgoto provenientes dos aparelhos sanitários, como lavatório ou ralo de chuveiro nessas aberturas. Utilize o Adesivo Plástico. Posteriormente instale a tubulação de saída da caixa, na qual se pode optar tanto pela junta soldável, quanto pela junta elástica. Para prolongar a caixa sifonada DN 150 e DN 100, utilize o prolongamento. Para instalação de luva simples com fixador e instalação anterior a concretagem: Fixe com pregos a Luva Simples com Fixadores na fôrma no ponto especificado conforme projeto; Solde com adesivo um segmento de tubo prolongador, execute a concretagem; Após a desforma: Dn100 = solde o tubo prolongador ou tubo de esgoto; DN100 para caixa sifonada com Adesivo Plástico para PVC; Dn150 = solde o tubo de esgoto DN150 para caixa sifonada com Adesivo Plástico para PVC. Para instalação da grelha para caixas e ralos retire o produto da embalagem e acople no porta-grelha da caixa ou ralo. Para a instalação de sifões conectar a entrada do sifão a válvula (pia, tanque ou lavatório), verifique se a saída do esgoto possui ponta ou bolsa e se a altura está adequada para a instalação do produto, o caso da existência de bolsa, conectar com o auxílio de um segmento de tubo EG DN40 a saída do sifão a conexão de esgoto. Na existência de ponta a conexão será direta, com o auxílio de uma chave de fenda proceder ao aperto das braçadeiras até a estanqueidade do conjunto. Importante, oriente-se pela flecha de direção de fluxo gravada no corpo do produto. Não utilize nenhum produto químico corrosivo para limpeza, pois ele poderá danificar o produto, bem como os tubos e conexões de PVC do sistema de esgoto.

- Tubulação em PVC: No descarregamento devem ser evitadas quedas ao solo. Devese evitar instalar os tubos e conexões tensionados e uso excessivo de fita vedarossa. Os tubos de PVC são afetados em sua cor pela ação intensiva e permanente de radiações ultravioletas ao longo do tempo. A estocagem externa, não coberta, por período superior a seis meses, deve ser evitada. Os tubos devem ser estocados com pontas e bolsas alternadas, sem que as bolsas encostem umas nas outras. A primeira fileira deverá estar apoiada sobre uma estrutura de madeira, sendo que a pilha total não deve exceder a 1,5 metros de altura. O local de armazenamento deve ser coberto, com espaço suficiente para que o empilhamento não danifique as embalagens. No



descarregamento deve ser evitado o lançamento das conexões ao solo. No preparo do produto para a instalação deve se cortar o tubo no esquadro e chanfrar as pontas cortadas. Lixar a ponta do tubo e bolsa da conexão por meio de uma lixa d'água para aumentar a área de ataque do adesivo. Limpar as superfícies a serem soldadas com Solução Limpadora, para preparar as superfícies que serão soldadas. Verificar sempre o prazo de validade do Adesivo Plástico. Distribuir uniformemente o Adesivo Plástico nas superfícies tratadas. Limpe com uma estopa a ponta e a bolsa a serem unidas, especialmente a virola de encaixe do Anel de Vedação. Marque na ponta do tubo a profundidade da bolsa. Em seguida, encaixe corretamente o Anel de Vedação na virola da bolsa do tubo. Aplique uma camada de Pasta Lubrificante na ponta do tubo e na parte visível do Anel de Vedação. Introduza a ponta do tubo, forçando o encaixe até o fundo da bolsa, depois recue o tubo aproximadamente 1 cm, para permitir eventuais dilatações. Deverão ser tomados cuidados especiais durante o assentamento das tubulações, para evitar a penetração de corpos estranhos no interior dos mesmos, sendo vetado, porém, o uso de buchas de pano, papel ou estopa para tampar as extremidades dos tubos, devendo para isto, serem usados tampões especiais ou caps.

9.7 Teste de funcionamento e verificação final:

O Executante verificará cuidadosamente as perfeitas condições de funcionamento e segurança de todas as instalações, ferragens e etc., o que deve ser aprovado pelo Fiscal da obra.

10.0 LOUÇAS E METAIS

10.1 Louças:

Bacias sanitárias, lavatórios, mictórios, tanques, papeleiras e saboneteiras serão de louça na cor branca.

As cubas de banheiro serão de embutir em formato oval.

Os demais lavatórios serão com coluna.

As bacias sanitárias dos sanitários serão com caixa acoplada.

O tanque será com coluna e terá capacidade de 22 litros.

A louça deve ter uma fixação mais resistente, para evitar acidentes. Todas as louças deverão ser de materiais de primeira qualidade.

10.2 Metais:

Nas bancadas deverão ser instalada cuba de aço inoxidável com dimensões conforme o orçamento.

As torneiras das pias serão metálicas, de bica alta, fixadas na bancada.

As torneiras dos lavatórios serão metálicas fixadas no lavatório.



As torneiras das bancadas dos banheiros serão metálicas fixadas na bancada. Serão utilizadas barras para deficiente físico nos banheiros, seguindo o detalhamento em projeto e estando de acordo com a norma de acessibilidade NBR-9050/2015.

11.0 ESQUADRIAS

As esquadrias deverão ser novas e ter ferragens embutidas. Deverão ser executadas somente com materiais de boa qualidade, primeiro uso e isentos de ferrugem.

11.1 Metálicas:

Todos os perfis laminados (cantoneiras) e chapas dobradas a serem utilizadas nos serviços de serralheria terão de apresentar dimensões compatíveis com o vão e com a função da esquadria, de modo a constituírem peças suficientemente rígidas, não sendo permitida a execução de emendas intermediárias para a obtenção de perfis com maior comprimento. As esquadrias devem atender aos parâmetros de estanqueidade, resistência e funcionamento estabelecidos na NBR 10.821.

11.2 Alumínio:

Todos os perfis laminados a serem utilizadas nos serviços de serralheria terão de apresentar dimensões compatíveis com o vão e com a função da esquadria, de modo a constituírem peças suficientemente rígidas, não sendo permitida a execução de emendas intermediárias para a obtenção de perfis com maior comprimento. As esquadrias devem atender aos parâmetros de estanqueidade, resistência e funcionamento estabelecidos na NBR 10.821. As esquadrias serão em alumínio cor natural.

11.3 Vidro temperado:

O acesso principal será composto por porta com duas folhas, de correr, em vidro temperado 10mm de espessura, translúcido, conforme projeto arquitetônico. Será fixada de acordo com especificações do fabricante incluindo-se todos os acessórios necessários, fechaduras com tranca à chave e puxadores metálicos. Deverá ser aplicada faixa de segurança na sua extensão, conforme norma técnica.

As janelas novas também serão em vidro temperado, translúcidos, de 6 a 8mm de espessura, devendo todos os acessórios estarem inclusos. Todas as peças devem apresentar dimensões compatíveis com o vão e serem executadas por profissionais qualificados.

12.0 REVESTIMENTOS

O revestimento das paredes será executado com argamassa, num procedimento que ocorrerá em duas etapas básicas: chapisco e reboco paulista ou emboço de massa única. A alvenaria das paredes deve estar bem seca, as juntas curadas. Deve estar limpa e devem ser cortadas eventuais saliências de argamassa das juntas.



12.1 Chapisco Comum:

As superfícies destinadas a receber o chapisco comum, serão limpas a vassoura e abundantemente molhadas, com o emprego de esguicho de mangueira, antes de receber a aplicação desse tipo de revestimento.

Toda parte da estrutura de concreto que for revestida, lajes e paredes de tijolos furados receberão uma camada de argamassa fluida de chapisco comum traço 1:3 cimento e areia grossa lavada, espessura de 5mm com preparo mecânico.

12.2 Massa Unica:

Todas as paredes novas não especificadas de modo diverso receberão a massa única aprumado, com argamassa traço 1:2:8 (cimento, cal e areia), espessura de 10mm com preparo mecânico.

12.3 Emboço:

Será executado em todas as paredes onde receberão revestimento de cerâmica com traço 1:2:8 (cimento, cal e areia), na espessura de 20 mm em preparo manual. O acabamento será alisado à desempenadeira de modo a proporcionar superfície inteiramente lisa e uniforme.

11.4 Cerâmica:

Cerca de 10 dias após a execução do emboço, realizar a colocação dos azulejos de primeira qualidade, com juntas a prumo, assentados com argamassa especial para azulejos. A parede deverá estar livre de infiltrações ou qualquer outro tipo de umidade. Utilizar revestimento cerâmico esmaltado PEI-4, com dimensões de 60x60 cm, de boa qualidade e cor branca, fixada com argamassa colante e rejuntamento com cimento cinza platina. O rejunte será da marca FORTALEZA, ELIANE ou QUARTZOLIT, aplicado manualmente e o excesso limpo por meio de espuma. Deverá ser moldado por superfície arredondada como fio, mangueira, etc.

Este revestimento deverá ser aplicado nas paredes dos banheiros, copa e DML até o e acima dos demais lavatórios, bancadas com 0,60m de altura.



13.0 PAVIMENTAÇÃO/PISO

Todo o material a ser utilizado na pavimentação deverá, antes de sua execução ou assentamento, passar por um rigoroso controle de qualidade, assim como a regularização e compactação de todo o terreno a ser pavimentado.

Todas as bases do piso em áreas laváveis deverão estar convenientemente inclinadas em direção aos pontos de escoamento de água.

Deverá ser seguida todas as orientações do fabricante para a aplicação do piso.

14.0 PINTURA

Naquilo que for aplicável ao caso e rigorosamente de acordo com as especificações técnicas de preparação, limpeza e aplicação indicadas pelo fabricante, seguindo os seguintes critérios:

- Todo o material a ser utilizado, tintas, massas, seladoras, etc. serão de primeira linha, da marca CORAL, RENNER, SUVINIL, SHERWIN WILLIAMS ou SUMARÉ.
- Não será permitida a coloração da tinta pelo uso de pigmento em bisnaga.
- Será exigido o perfeito cobrimento da pintura, sendo que o número de demãos aplicadas de massa ou tinta definidas no orçamento se referem a 1ª linha de uma das marcas especificadas.
- As tintas só poderão ser diluídas conforme indicação do fabricante expressa na embalagem do produto.

14.1 Paredes Internas:

Todas as paredes novas rebocadas internamente, não especificadas de modo diverso, serão emassadas previamente com 01 demão de massa látex e pintadas com 02 demãos de tinta acrílica.

14.2 Paredes Internas - Barrado:

Como especificado em projeto algumas paredes rebocadas internamente, não especificadas de modo diverso, serão emassadas previamente com 01 demão de massa látex e pintadas com 02 demãos de pintura lavável do tipo epóxi para parede.

14.3 Paredes Externas:

As paredes externas receberão pintura texturizada acrílica, sem emassamento, obtendose uma pintura uniforme.

22.4 Tetos:

As lajes receberão gesso corrido e acabamento em pintura látex PVA.



15.0 SERVIÇOS COMPLEMENTARES

15.1 Limpeza Final:

À empreiteira caberá a responsabilidade de entregar a obra limpa.

Ao término da obra deverão ser desmontadas e retiradas todas as instalações provisórias, bem como todo o entulho do terreno, sendo cuidadosamente limpos e varridos os acessos.

16.0 ENTREGA / RECEBIMENTO DA OBRA

Terminados os serviços de limpeza, deverá ser feita uma rigorosa verificação das perfeitas condições de funcionamento e segurança de todas as instalações de água, esgoto, águas pluviais, instalações elétricas, aparelhos sanitários e equipamentos diversos, ferragens, caixilhos e portas.

Planaltino/BA, 18 de agosto de 2025.



Obra
REFORMA DA USF LUÍS EDUARDO MAGALHÃES (CAMPINHOS), NO
MUNICÍPIO DE PLANALTINO/BA

Bancos
SINAPI - 12/2025 - Bahia
ORSE - 11/2025 - Sergipe

B.D.I.
22,47%

Encargos Sociais
Não Desonerado:
Horista: 115,57%
Mensalista: 71,29%

Orçamento Sintético

Item	Código	Banco	Descrição	Und	Quant.	Valor Unit	Valor Unit com BDI	Total	Peso (%)
1			ADMINISTRAÇÃO LOCAL		1		25.650,85	25.650,85	5,04 %
1.1	ADM 1	Próprio	ADM. LOCAL	UN.	1	20.944,60	25.650,85	25.650,85	5,04 %
2			POSTO CAMPINHOS REFORMA		1		444.153,31	444.153,31	87,33 %
2.1			SERVIÇOS PRELIMINARES GERAIS		1		33.011,93	33.011,93	6,49 %
2.1.1	98459	SINAPI	TAPUME COM TELHA METÁLICA. AF_03/2024	m²	173,2	92,98	113,87	19.722,28	3,88 %
2.1.2	97644	SINAPI	REMOÇÃO DE PORTAS, DE FORMA MANUAL, SEM REAPROVEITAMENTO. AF_09/2023	m²	41,37	11,13	13,63	563,87	0,11 %
2.1.3	97640	SINAPI	REMOÇÃO DE FORROS DE DRYWALL, PVC E FIBROMINERAL, DE FORMA MANUAL, SEM REAPROVEITAMENTO. AF_09/2023	m²	252,47	2,38	2,91	734,68	0,14 %
2.1.4	104791	SINAPI	DEMOLIÇÃO DE ARGAMASSAS, DE FORMA DE FORMA MECANIZADA COM MARTELETE, SEM REAPROVEITAMENTO. AF_09/2023	m²	272,18	8,45	10,34	2.814,34	0,55 %
2.1.5	97625	SINAPI	DEMOLIÇÃO DE ALVENARIA PARA QUALQUER TIPO DE BLOCO, DE FORMA MECANIZADA, SEM REAPROVEITAMENTO. AF_09/2023	m³	0,08	59,63	73,02	5,84	0,00 %
2.1.6	97647	SINAPI	REMOÇÃO DE TELHAS DE FIBROCIMENTO METÁLICA E CERÂMICA, DE FORMA MANUAL, SEM REAPROVEITAMENTO. AF_09/2023	m²	309	4,13	5,05	1.560,45	0,31 %
2.1.7	97650	SINAPI	REMOÇÃO DE TRAMA DE MADEIRA PARA COBERTURA, DE FORMA MANUAL, SEM REAPROVEITAMENTO. AF_09/2023	m²	309	8,94	10,94	3.380,46	0,66 %
2.1.8	COMP. 105	Próprio	MONTAGEM E DESMONTAGEM DE ANDAIME MODULAR FACHADEIRO, COM PISO METÁLICO, PARA EDIFÍCIOS COM MÚLTIPLOS PAVIMENTOS (INCLUSIVE ANDAIME)	m²	30	48,06	58,85	1.765,50	0,35 %
2.1.9	103689	SINAPI	FORNECIMENTO E INSTALAÇÃO DE PLACA DE OBRA COM CHAPA GALVANIZADA E ESTRUTURA DE MADEIRA. AF_03/2022_PS	m²	4,5	447,19	547,67	2.464,51	0,48 %
2.2			INFRAESTRUTURA E SUPRAESTRUTURA DA UNIDADE		1		7.130,05	7.130,05	1,40 %
2.2.1	103322	SINAPI	ALVENARIA DE VEDAÇÃO DE BLOCOS CERÂMICOS FURADOS NA VERTICAL DE 9X19X39 CM (ESPESSURA 9 CM) E ARGAMASSA DE ASSENTAMENTO COM PREPARO EM BETONEIRA. AF_12/2021	m²	85,48	67,21	82,31	7.035,85	1,38 %
2.2.2	105027	SINAPI	CONTRAVERGA PRÉ-MOLDADA, ESPESSURA DE *15* CM. AF_03/2024	M	0,9	26,26	32,16	28,94	0,01 %
2.2.3	105021	SINAPI	VERGA PRÉ-MOLDADA COM ATÉ 1,5 M DE VÃO, ESPESSURA DE *15* CM. AF_03/2024	M	2	26,65	32,63	65,26	0,01 %
2.3			REVESTIMENTOS E TRATAMENTOS DE SUPERFÍCIES		1		135.931,68	135.931,68	26,73 %
2.3.1	96135	SINAPI	APLICAÇÃO MANUAL DE MASSA ACRÍLICA EM PAREDES EXTERNAS DE CASAS, DUAS DEMÃOS. AF_03/2024	m²	1563,59	31,96	39,14	61.198,91	12,03 %
2.3.2	95622	SINAPI	APLICAÇÃO MANUAL DE TINTA LÁTEX ACRÍLICA EM PANOS COM PRESENÇA DE VÃOS DE EDIFÍCIOS DE MÚLTIPLOS PAVIMENTOS, DUAS DEMÃOS. AF_03/2024	m²	1410,21	17,18	21,04	29.670,81	5,83 %
2.3.3	88417	SINAPI	APLICAÇÃO MANUAL DE PINTURA COM TINTA TEXTURIZADA ACRÍLICA EM PANOS CEGOS DE FACHADA (SEM PRESENÇA DE VÃOS) DE EDIFÍCIOS DE MÚLTIPLOS PAVIMENTOS, UMA COR. AF_03/2024	m²	153,8	20,51	25,11	3.861,91	0,76 %
2.3.4	98562	SINAPI	IMPERMEABILIZAÇÃO DE SUPERFÍCIE COM ARGAMASSA DE CIMENTO E AREIA, COM ADITIVO IMPERMEABILIZANTE, E = 1,5CM. AF_09/2023	m²	482,43	60,16	73,67	35.540,61	6,99 %
2.3.5	87878	SINAPI	CHAPISCO APLICADO EM ALVENARIAS E ESTRUTURAS DE CONCRETO INTERNAS, COM COLHER DE PEDREIRO. ARGAMASSA TRAÇO 1:3 COM PREPARO MANUAL. AF_10/2022	m²	482,43	5,88	7,20	3.473,49	0,68 %
2.3.6	87275	SINAPI	REVESTIMENTO CERÂMICO PARA PAREDES INTERNAS COM PLACAS TIPO ESMALTADA DE DIMENSÕES 33X45 CM APLICADAS A MEIA ALTURA DAS PAREDES. AF_02/2023_PE	m²	24,6	72,56	88,86	2.185,95	0,43 %
2.4			INSTALAÇÕES E APARELHOS HIDROSSANITÁRIOS		1		15.441,74	15.441,74	3,04 %
2.4.1	1201 05/2025	Próprio	Revisão de ponto de água tipo 2	UN	15	102,03	124,95	1.874,25	0,37 %
2.4.2	1682 05/2025	Próprio	Revisão de ponto de esgoto tipo 3 - Rev. 01	UN	20	169,88	208,05	4.161,00	0,82 %
2.4.3	86884	SINAPI	ENGATE FLEXÍVEL EM PLÁSTICO BRANCO, 1/2" X 30CM - FORNECIMENTO E INSTALAÇÃO. AF_01/2020	UN	2	10,74	13,15	26,30	0,01 %
2.4.4	86883	SINAPI	SIFÃO DO TIPO FLEXÍVEL EM PVC 1 X 1.1/2 - FORNECIMENTO E INSTALAÇÃO. AF_01/2020	UN	1	10,97	13,43	13,43	0,00 %
2.4.5	11282 05/2025 ORSE	Próprio	Torneira de mesa bica curta, branca/cromada, fechamento automático, ref. 0101377, da Azzo ou similar	UN	1	99,24	121,53	121,53	0,02 %
2.4.6	86904	SINAPI	LAVATÓRIO LOUÇA BRANCA SUSPENSO, 29,5 X 39CM OU EQUIVALENTE, PADRÃO POPULAR - FORNECIMENTO E INSTALAÇÃO. AF_01/2020	UN	1	163,73	200,52	200,52	0,04 %
2.4.7	2035 05/2025	Próprio	Porta toalha inox para papel toalha em folha	UN	1	114,97	140,80	140,80	0,03 %
2.4.8	95544	SINAPI	PAPELEIRA DE PAREDE EM METAL CROMADO SEM TAMPA, INCLUSO FIXAÇÃO. AF_01/2020	UN	1	32,95	40,35	40,35	0,01 %
2.4.9	95547	SINAPI	SABONETEIRA PLÁSTICA TIPO DISPENSER PARA SABONETE LIQUIDO COM RESERVATORIO 800 A 1500 ML, INCLUSO FIXAÇÃO. AF_01/2020	UN	1	63,24	77,45	77,45	0,02 %
2.4.10	86888	SINAPI	VASO SANITÁRIO SIFONADO COM CAIXA ACOPLADA LOUÇA BRANCA - FORNECIMENTO E INSTALAÇÃO. AF_01/2020	UN	1	536,41	656,94	656,94	0,13 %
2.4.11	100849	SINAPI	ASSENTO SANITÁRIO CONVENCIONAL - FORNECIMENTO E INSTALACAO. AF_01/2020	UN	1	43,10	52,78	52,78	0,01 %
2.4.12	102619	SINAPI	CAIXA D'ÁGUA EM POLIÉSTER REFORÇADO COM FIBRA DE VIDRO, 10000 LITROS - FORNECIMENTO E INSTALAÇÃO. AF_08/2021	UN	1	5.316,49	6.511,10	6.511,10	1,28 %
2.4.13	89709	SINAPI	RALO SIFONADO, PVC, DN 100 X 40 MM, JUNTA SOLDÁVEL, FORNECIDO E INSTALADO EM RAMAL DE DESCARGA OU EM RAMAL DE ESGOTO SANITÁRIO. AF_08/2022	UN	1	20,81	25,48	25,48	0,01 %
2.4.14	94792	SINAPI	REGISTRO DE GAVETA BRUTO, LATÃO, ROSCÁVEL, 1", COM ACABAMENTO E CANOPLA CROMADOS - FORNECIMENTO E INSTALAÇÃO. AF_08/2021	UN	1	124,52	152,49	152,49	0,03 %
2.4.15	1200 05/2025	Próprio	Ponto de água fria embutido, c/material pvc rígido soldável Ø 25mm	UN	2	144,99	177,56	355,12	0,07 %
2.4.16	94651	SINAPI	TUBO, PVC, SOLDÁVEL, DE 50MM, INSTALADO EM RESERVAÇÃO PREDIAL DE ÁGUA - FORNECIMENTO E INSTALAÇÃO. AF_04/2024	M	4	21,06	25,79	103,16	0,02 %
2.4.17	1679 05/2025 ORSE	Próprio	Ponto de esgoto com tubo de pvc rígido soldável de Ø 40 mm (lavatórios, mictórios, ralos sifonados, etc...)	UN	3	85,28	104,44	313,32	0,06 %



Obra
REFORMA DA USF LUÍS EDUARDO MAGALHÃES (CAMPINHOS), NO
MUNICÍPIO DE PLANALTINO/BA

Bancos
SINAPI - 12/2025 - Bahia
ORSE - 11/2025 - Sergipe

B.D.I.
22,47%

Encargos Sociais
Não Desonerado:
Horista: 115,57%
Mensalista: 71,29%

Orçamento Sintético

Item	Código	Banco	Descrição	Und	Quant.	Valor Unit	Valor Unit com BDI	Total	Peso (%)
2.4.18	90694	SINAPI	TUBO DE PVC PARA REDE COLETORA DE ESGOTO DE PAREDE MACIÇA, DN 100 MM, JUNTA ELÁSTICA - FORNECIMENTO E ASSENTAMENTO. AF_01/2021	M	12	41,90	51,31	615,72	0,12 %
2.5			INSTALAÇÕES ELÉTRICA E TELEFONE		1		6.537,97	6.537,97	1,29 %
2.5.1	625 05/2025	Próprio	Revisão de ponto de luz tipo 2, em teto ou parede	PT	27	116,11	142,19	3.839,13	0,75 %
2.5.2	631 05/2025O	Próprio	Revisão de ponto de interruptor com reposição do interruptor	PT	26	20,64	25,27	657,02	0,13 %
2.5.3	627 05/2025O	Próprio	Revisão de ponto de tomada simples com reposição da tomada	PT	30	27,64	33,85	1.015,50	0,20 %
2.5.4	COMP. 106 (SINAPI 103785	Próprio	LUMINÁRIA TIPO PLAFON QUADRADA, DE SOBREPOR, COM LED DE 24 W - FORNECIMENTO E INSTALAÇÃO. AF_09/2024	UN.	1	96,17	117,77	117,77	0,02 %
2.5.5	91953	SINAPI	INTERRUPTOR SIMPLES (1 MÓDULO), 10A/250V, INCLUINDO SUPORTE E PLACA - FORNECIMENTO E INSTALAÇÃO. AF_03/2023	UN	1	29,75	36,43	36,43	0,01 %
2.5.6	3395 05/2025	Próprio	Ponto de luz em teto ou parede, com eletroduto de pvc flexível sanfonado embutido Ø 3/4"	UN	1	369,21	452,17	452,17	0,09 %
2.5.7	91924	SINAPI	CABO DE COBRE FLEXÍVEL ISOLADO, 1,5 MM², ANTI-CHAMA 450/750 V, PARA CIRCUITOS TERMINAIS - FORNECIMENTO E INSTALAÇÃO. AF_03/2023	M	25	3,26	3,99	99,75	0,02 %
2.5.8	91926	SINAPI	CABO DE COBRE FLEXÍVEL ISOLADO, 2,5 MM², ANTI-CHAMA 450/750 V, PARA CIRCUITOS TERMINAIS - FORNECIMENTO E INSTALAÇÃO. AF_03/2023	M	40	4,72	5,78	231,20	0,05 %
2.5.9	91928	SINAPI	CABO DE COBRE FLEXÍVEL ISOLADO, 4 MM², ANTI-CHAMA 450/750 V, PARA CIRCUITOS TERMINAIS - FORNECIMENTO E INSTALAÇÃO. AF_03/2023	M	10	7,27	8,90	89,00	0,02 %
2.6			PAVIMENTAÇÃO		1		65.637,16	65.637,16	12,91 %
2.6.1	104162	SINAPI	PISO EM GRANILITE, MARMORITE OU GRANITINA EM AMBIENTES INTERNOS, COM ESPESSURA DE 8 MM, INCLUSO MISTURA EM BETONEIRA, COLOCAÇÃO DAS JUNTAS, APLICAÇÃO DO PISO, 4 POLIMENTOS COM POLITRIZ, ESTUCAMENTO, SELADOR E CERA. AF_06/2022	m²	268,67	113,99	139,60	37.506,33	7,37 %
2.6.2	2200 05/2025	Próprio	Aplicação de resina sobre revestimento de pedra piso ou parede	m²	268,67	31,44	38,50	10.343,79	2,03 %
2.6.3	87250	SINAPI	REVESTIMENTO CERÂMICO PARA PISO COM PLACAS TIPO ESMALTADA DE DIMENSÕES 45X45 CM APLICADA EM AMBIENTES DE ÁREA ENTRE 5 M2 E 10 M2. AF_02/2023_PE	m²	2,88	58,48	71,62	206,26	0,04 %
2.6.4	92396	SINAPI	EXECUÇÃO DE PASSEIO EM PISO INTERTRAVADO, COM BLOCO RETANGULAR COR NATURAL DE 20 X 10 CM, ESPESSURA 6 CM. AF_10/2022	m²	151,65	94,66	115,93	17.580,78	3,46 %
2.7			COBERTURA E FORRO		1		124.394,98	124.394,98	24,46 %
2.7.1	94216	SINAPI	TELHAMENTO COM TELHA METÁLICA TERMOACÚSTICA E = 30 MM, COM ATÉ 2 ÁGUAS, INCLUSO IÇAMENTO. AF_07/2019	m²	266,35	167,61	205,27	54.673,66	10,75 %
2.7.2	92580	SINAPI	TRAMA DE AÇO COMPOSTA POR TERÇAS PARA TELHADOS DE ATÉ 2 ÁGUAS PARA TELHA ONDULADA DE FIBROCIMENTO, METÁLICA, PLÁSTICA OU TERMOACÚSTICA, INCLUSO TRANSPORTE VERTICAL. AF_07/2019	m²	266,35	55,30	67,72	18.037,22	3,55 %
2.7.3	11035 05/2025	Próprio	Parafuso auto-atarrachante p/ telha, c/ porca - 2 arruelas concavas - fornecimento e colocação	UN	1070	3,04	3,72	3.980,40	0,78 %
2.7.4	100327	SINAPI	RUFO EXTERNO/INTERNO EM CHAPA DE AÇO GALVANIZADO NÚMERO 26, CORTE DE 33 CM, INCLUSO IÇAMENTO. AF_07/2019	M	74,65	57,87	70,87	5.290,44	1,04 %
2.7.5	94229	SINAPI	CALHA EM CHAPA DE AÇO GALVANIZADO NÚMERO 24, DESENVOLVIMENTO DE 100 CM, INCLUSO TRANSPORTE VERTICAL. AF_07/2019	M	24,5	164,09	200,96	4.923,52	0,97 %
2.7.6	94224	SINAPI	EMBOÇAMENTO COM ARGAMASSA TRAÇO 1:2:9 (CIMENTO, CAL E AREIA). AF_07/2019	M	87,5	32,32	39,58	3.463,25	0,68 %
2.7.7	CP_004 PLANALTIN O	Próprio	ADAPTADO ORSE - Fornecimento e instalação de toldo tipo baminela em lona de laminado pvc Night & Day com fundo blackout,anti-chama,anti-fungos, anti-mofo,anti-raios,UV e UVB, c/estrut. em tubo industrial chapa18 c/aplic. de antiferrugem epoxi, acab. esmat. sintético	m²	15,6	256,75	314,44	4.905,26	0,96 %
2.7.8	96116	SINAPI	FORRO EM RÉGUAS DE PVC, FRISADO, PARA AMBIENTES COMERCIAIS, INCLUSIVE ESTRUTURA BIDIRECIONAL DE FIXAÇÃO. AF_08/2023_PS	m²	256,47	76,53	93,72	24.036,36	4,73 %
2.7.9	96121	SINAPI	ACABAMENTOS PARA FORRO (RODA-FORRO EM PERFIL METÁLICO E PLÁSTICO). AF_08/2023	M	300,88	13,80	16,90	5.084,87	1,00 %
2.8			ESQUADRIAS, FERRAGENS E VIDROS		1		48.518,29	48.518,29	9,54 %
2.8.1	CP_001 PLANALTIN O	Próprio	KIT PORTA PRONTA 0,80x2,10 - PAINEL DE MADEIRA (ULTRA MDF OU WOOF) COM ACABAMENTO/REVESTIMENTO PET PVC - INCLUIDOS GUARNIÇÕES, FECHADURA, DOBRADIÇAS, BATENTES (FORNECIMENTO E INSTALAÇÃO)	UN	17	1.578,71	1.933,44	32.868,48	6,46 %
2.8.2	CP_002 PLANALTIN O	Próprio	KIT PORTA PRONTA 0,90x2,10 - PAINEL DE MADEIRA (ULTRA MDF OU WOOF) COM ACABAMENTO/REVESTIMENTO PET PVC - INCLUIDOS GUARNIÇÕES, FECHADURA, DOBRADIÇAS, BATENTES (FORNECIMENTO E INSTALAÇÃO)	UN	6	1.666,53	2.040,99	12.245,94	2,41 %
2.8.3	11955 05/2025 ORSE	Próprio	Portão em alumínio, cor N/B/P, em perfis búzio quadrado ou lambril, completo inclusive rodízios, perfis e fechadura	m²	1,47	362,54	444,00	652,68	0,13 %
2.8.4	100702	SINAPI	PORTA DE CORRER DE ALUMÍNIO, COM DUAS FOLHAS PARA VIDRO, INCLUSO VIDRO LISO INCOLOR, FECHADURA E PUXADOR, SEM ALIZAR. AF_12/2019	m²	3,36	343,70	420,92	1.414,29	0,28 %
2.8.5	94569	SINAPI	JANELA DE ALUMÍNIO TIPO MAXIM-AR, BATENTE/ REQUADRO 3 A 14 CM, VIDRO INCLUSO, FIXAÇÃO COM PARAFUSO, SEM GUARNIÇÃO/ ALIZAR, DIMENSÕES 60X80 (A X L) CM, SEM ACABAMENTO, VEDAÇÃO COM SILICONE, EXCLUSIVE CONTRAMARCO - FORNECIMENTO E INSTALAÇÃO. AF_11/2024	m²	1,84	416,99	510,68	939,65	0,18 %
2.8.6	101965	SINAPI	PEITORIL LINEAR EM GRANITO OU MÁRMORE, L = 15CM, ASSENTADO COM ARGAMASSA 1:6 COM ADITIVO. AF_11/2020	M	2,6	124,76	152,79	397,25	0,08 %
2.9			URBANIZAÇÃO		1		2.019,52	2.019,52	0,40 %
2.9.1	2443 ORSE ADAPTADO	Próprio	Jardineira tipo "corpo de prova" em concreto aparente pintada com silicone huti = 0,30 m (corpos de prova com d=0.10m h=0.40)	m	8	166,40	203,79	1.630,32	0,32 %
2.9.2	2397 05/2025	Próprio	Fornecimento e plantio de arbustos ornamentais	UN	8	39,73	48,65	389,20	0,08 %



Obra
REFORMA DA USF LUÍS EDUARDO MAGALHÃES (CAMPINHOS), NO
MUNICÍPIO DE PLANALTINO/BA

Bancos
SINAPI - 12/2025 - Bahia
ORSE - 11/2025 - Sergipe

B.D.I.
22,47%

Encargos Sociais
Não Desonerado:
Horista: 115,57%
Mensalista: 71,29%

Orçamento Sintético

Item	Código	Banco	Descrição	Und	Quant.	Valor Unit	Valor Unit com BDI	Total	Peso (%)
2.10			SERVIÇOS COMPLEMENTARES		1		5.529,99	5.529,99	1,09 %
2.10.1	12431	ORSE	Placa indicativa em acrílico e=3mm, com adesivo sobreposto, dim.: 0.30 x 0.12m, fornecimento e instalação	un	21	52,94	64,83	1.361,43	0,27 %
2.10.2	26	ORSE	Coleta e carga manuais de entulho	m³	30,9	24,37	29,84	922,05	0,18 %
2.10.3	13197	ORSE	Locação de caixa coletora de entulho capacidade 5 m³ (Local: Aracaju), prazo máximo de 7 dias, inclusive descarte. Rev 01_03/2025	un	5	350,00	428,64	2.143,20	0,42 %
2.10.4	2450 05/2025	Próprio	Limpeza geral	m²	280,03	3,22	3,94	1.103,31	0,22 %
3			ADAPTAÇÕES NA LAVANDERIA E CORREDOR EXTERNO		1		38.761,37	38.761,37	7,62 %
3.1			INFRAESTRUTURA E SUPRAESTRUTURA DA UNIDADE		1		18.820,18	18.820,18	3,70 %
3.1.1	103322	SINAPI	ALVENARIA DE VEDAÇÃO DE BLOCOS CERÂMICOS FURADOS NA VERTICAL DE 9X19X39 CM (ESPESSURA 9 CM) E ARGAMASSA DE ASSENTAMENTO COM PREPARO EM BETONEIRA. AF_12/2021	m²	42,12	67,21	82,31	3.466,89	0,68 %
3.1.2	105027	SINAPI	CONTRAVERGA PRÉ-MOLDADA, ESPESSURA DE *15* CM. AF_03/2024	M	2	26,26	32,16	64,32	0,01 %
3.1.3	105021	SINAPI	VERGA PRÉ-MOLDADA COM ATÉ 1,5 M DE VÃO, ESPESSURA DE *15* CM. AF_03/2024	M	3,1	26,65	32,63	101,15	0,02 %
3.1.4	103076	SINAPI	EXECUÇÃO DE LAJE SOBRE SOLO, ESPESSURA DE 10 CM, FCK = 30 MPA, COM USO DE FORMAS EM MADEIRA SERRADA. AF_09/2021	m²	13,18	158,90	194,60	2.564,82	0,50 %
3.1.5	92803	SINAPI	CORTE E DOBRA DE AÇO CA-50, DIÂMETRO DE 10,0 MM. AF_08/2022	KG	74,04	8,12	9,94	735,95	0,14 %
3.1.6	92800	SINAPI	CORTE E DOBRA DE AÇO CA-60, DIÂMETRO DE 5,0 MM. AF_06/2022	KG	37,88	9,27	11,35	429,93	0,08 %
3.1.7	141 05/2025 ORSE	Próprio	Aço CA - 60 Ø 4,2 a 9,5mm, inclusive corte, dobragem, montagem e colocação de ferragens nas formas, para superestruturas e fundações - R1	KG	43,41	13,22	16,19	702,80	0,14 %
3.1.8	92265	SINAPI	FABRICAÇÃO DE FÔRMA PARA VIGAS, EM CHAPA DE MADEIRA COMPENSADA RESINADA, E = 17 MM. AF_09/2020	m²	20,88	126,09	154,42	3.224,28	0,63 %
3.1.9	92263	SINAPI	FABRICAÇÃO DE FÔRMA PARA PILARES E ESTRUTURAS SIMILARES, EM CHAPA DE MADEIRA COMPENSADA RESINADA, E = 17 MM. AF_09/2020	m²	14,4	176,33	215,95	3.109,68	0,61 %
3.1.10	94971	SINAPI	CONCRETO FCK = 25MPA, TRAÇO 1:2,3:2,7 (EM MASSA SECA DE CIMENTO/ AREIA MÉDIA/ BRITA 1) - PREPARO MECÂNICO COM BETONEIRA 600 L. AF_05/2021	m³	3,26	625,21	765,69	2.496,14	0,49 %
3.1.11	93358	SINAPI	ESCAVAÇÃO MANUAL DE VALA. AF_09/2024	m³	2,34	96,40	118,06	276,26	0,05 %
3.1.12	93382	SINAPI	REATERRO MANUAL DE VALAS, COM COMPACTADOR DE SOLOS DE PERCUSSÃO. AF_08/2023	m³	2,34	30,56	37,42	87,56	0,02 %
3.1.13	98546	SINAPI	IMPERMEABILIZAÇÃO DE SUPERFÍCIE COM MANTA ASFÁLTICA, UMA CAMADA, INCLUSIVE APLICAÇÃO DE PRIMER ASFÁLTICO, E=4MM. AF_09/2023	m²	9,36	136,13	166,71	1.560,40	0,31 %
3.2			REVESTIMENTOS E TRATAMENTOS DE SUPERFÍCIES		1		11.869,35	11.869,35	2,33 %
3.2.1	96135	SINAPI	APLICAÇÃO MANUAL DE MASSA ACRÍLICA EM PAREDES EXTERNAS DE CASAS, DUAS DEMÃOS. AF_03/2024	m²	84,15	31,96	39,14	3.293,63	0,65 %
3.2.2	95622	SINAPI	APLICAÇÃO MANUAL DE TINTA LÁTEX ACRÍLICA EM PANOS COM PRESENÇA DE VÃOS DE EDIFÍCIOS DE MÚLTIPLOS PAVIMENTOS, DUAS DEMÃOS. AF_03/2024	m²	84,15	17,18	21,04	1.770,51	0,35 %
3.2.3	98562	SINAPI	IMPERMEABILIZAÇÃO DE SUPERFÍCIE COM ARGAMASSA DE CIMENTO E AREIA, COM ADITIVO IMPERMEABILIZANTE, E = 1,5CM. AF_09/2023	m²	84,15	60,16	73,67	6.199,33	1,22 %
3.2.4	87878	SINAPI	CHAPISCO APLICADO EM ALVENARIAS E ESTRUTURAS DE CONCRETO INTERNAS, COM COLHER DE PEDREIRO. ARGAMASSA TRAÇO 1:3 COM PREPARO MANUAL. AF_10/2022	m²	84,15	5,88	7,20	605,88	0,12 %
3.3			INSTALAÇÕES E APARELHOS HIDROSSANITÁRIOS		1		1.836,28	1.836,28	0,36 %
3.3.1	86884	SINAPI	ENGATE FLEXÍVEL EM PLÁSTICO BRANCO, 1/2" X 30CM - FORNECIMENTO E INSTALAÇÃO. AF_01/2020	UN	1	10,74	13,15	13,15	0,00 %
3.3.2	86872	SINAPI	TANQUE DE LOUÇA BRANCA COM COLUNA, 30L OU EQUIVALENTE - FORNECIMENTO E INSTALAÇÃO. AF_01/2020	UN	1	798,04	977,35	977,35	0,19 %
3.3.3	94792	SINAPI	REGISTRO DE GAVETA BRUTO, LATÃO, ROSCÁVEL, 1", COM ACABAMENTO E CANOPLA CROMADOS - FORNECIMENTO E INSTALAÇÃO. AF_08/2021	UN	1	124,52	152,49	152,49	0,03 %
3.3.4	1200 05/2025	Próprio	Ponto de água fria embutido, c/material pvc rígido soldável Ø 25mm	UN	1	144,99	177,56	177,56	0,03 %
3.3.5	94651	SINAPI	TUBO, PVC, SOLDÁVEL, DE 50MM, INSTALADO EM RESERVAÇÃO PREDIAL DE ÁGUA - FORNECIMENTO E INSTALAÇÃO. AF_04/2024	M	6	21,06	25,79	154,74	0,03 %
3.3.6	1679 05/2025 ORSE	Próprio	Ponto de esgoto com tubo de pvc rígido soldável de Ø 40 mm (lavatórios, micrórios, ralos sifonados, etc...)	UN	1	85,28	104,44	104,44	0,02 %
3.3.7	90694	SINAPI	TUBO DE PVC PARA REDE COLETOIRA DE ESGOTO DE PAREDE MACIÇA, DN 100 MM, JUNTA ELÁSTICA - FORNECIMENTO E ASSENTAMENTO. AF_01/2021	M	5	41,90	51,31	256,55	0,05 %
3.4			INSTALAÇÕES ELÉTRICA E TELEFONE		1		1.115,32	1.115,32	0,22 %
3.4.1	COMP. 106 (SINAPI 103785)	Próprio	LUMINÁRIA TIPO PLAFON QUADRADA, DE SOBREPOR, COM LED DE 24 W - FORNECIMENTO E INSTALAÇÃO. AF_09/2024	UN.	1	96,17	117,77	117,77	0,02 %
3.4.2	91953	SINAPI	INTERRUPTOR SIMPLES (1 MÓDULO), 10A/250V, INCLUINDO SUPORTE E PLACA - FORNECIMENTO E INSTALAÇÃO. AF_03/2023	UN	1	29,75	36,43	36,43	0,01 %
3.4.3	3395 05/2025	Próprio	Ponto de luz em teto ou parede, com eletroduto de pvc flexível sanfonado embutido Ø 3/4"	UN	1	369,21	452,17	452,17	0,09 %
3.4.4	91924	SINAPI	CABO DE COBRE FLEXÍVEL ISOLADO, 1,5 MM², ANTI-CHAMA 450/750 V, PARA CIRCUITOS TERMINAIS - FORNECIMENTO E INSTALAÇÃO. AF_03/2023	M	25	3,26	3,99	99,75	0,02 %
3.4.5	91926	SINAPI	CABO DE COBRE FLEXÍVEL ISOLADO, 2,5 MM², ANTI-CHAMA 450/750 V, PARA CIRCUITOS TERMINAIS - FORNECIMENTO E INSTALAÇÃO. AF_03/2023	M	40	4,72	5,78	231,20	0,05 %
3.4.6	91928	SINAPI	CABO DE COBRE FLEXÍVEL ISOLADO, 4 MM², ANTI-CHAMA 450/750 V, PARA CIRCUITOS TERMINAIS - FORNECIMENTO E INSTALAÇÃO. AF_03/2023	M	20	7,27	8,90	178,00	0,04 %
3.5			PAVIMENTAÇÃO		1		1.078,05	1.078,05	0,21 %
3.5.1	95241	SINAPI	LASTRO DE CONCRETO MAGRO, APLICADO EM PISOS, LAJES SOBRE SOLO OU RADIERS, ESPESSURA DE 5 CM. AF_01/2024	m²	8,48	45,33	55,51	470,72	0,09 %



Obra
REFORMA DA USF LUÍS EDUARDO MAGALHÃES (CAMPINHOS), NO
MUNICÍPIO DE PLANALTINO/BA

Bancos
SINAPI - 12/2025 - Bahia
ORSE - 11/2025 - Sergipe

B.D.I.
22,47%

Encargos Sociais
Não Desonerado:
Horista: 115,57%
Mensalista: 71,29%

Orçamento Sintético

Item	Código	Banco	Descrição	Und	Quant.	Valor Unit	Valor Unit com BDI	Total	Peso (%)
3.5.2	87250	SINAPI	REVESTIMENTO CERÂMICO PARA PISO COM PLACAS TIPO ESMALTADA DE DIMENSÕES 45X45 CM APLICADA EM AMBIENTES DE ÁREA ENTRE 5 M2 E 10 M2. AF_02/2023_PE	m²	8,48	58,48	71,62	607,33	0,12 %
3.6			COBERTURA E FORRO		1		1.007,68	1.007,68	0,20 %
3.6.1	96116	SINAPI	FORRO EM RÉGUAS DE PVC, FRISADO, PARA AMBIENTES COMERCIAIS, INCLUSIVE ESTRUTURA BIDIRECIONAL DE FIXAÇÃO. AF_08/2023_PS	m²	8,48	76,53	93,72	794,74	0,16 %
3.6.2	96121	SINAPI	ACABAMENTOS PARA FORRO (RODA-FORRO EM PERFIL METÁLICO E PLÁSTICO). AF_08/2023	M	12,6	13,80	16,90	212,94	0,04 %
3.7			ESQUADRIAS, FERRAGENS E VIDROS		1		2.969,68	2.969,68	0,58 %
3.7.1	CP_002 PLANALTINO	Próprio	KIT PORTA PRONTA 0,90x2,10 - PAINEL DE MADEIRA (ULTRA MDF OU WOOF) COM ACABAMENTO/REVESTIMENTO PET PVC - INCLUIDOS GUARNIÇÕES, FECHADURA, DOBRADIÇAS, BATENTES (FORNECIMENTO E INSTALAÇÃO)	UN	1	1.666,53	2.040,99	2.040,99	0,40 %
3.7.2	94569	SINAPI	JANELA DE ALUMÍNIO TIPO MAXIM-AR, BATENTE/ REQUADRO 3 A 14 CM, VIDRO INCLUSO, FIXAÇÃO COM PARAFUSO, SEM GUARNIÇÃO/ ALIZAR, DIMENSÕES 60X80 (A X L) CM, SEM ACABAMENTO, VEDAÇÃO COM SILICONE, EXCLUSIVE CONTRAMARCO - FORNECIMENTO E INSTALAÇÃO. AF_11/2024	m²	1,28	416,99	510,68	653,67	0,13 %
3.7.3	101965	SINAPI	PEITORIL LINEAR EM GRANITO OU MÁRMORE, L = 15CM, ASSENTADO COM ARGAMASSA 1:6 COM ADITIVO. AF_11/2020	M	1,8	124,76	152,79	275,02	0,05 %
3.8			SERVIÇOS COMPLEMENTARES		1		64,83	64,83	0,01 %
3.8.1	12431	ORSE	Placa indicativa em acrílico e=3mm, com adesivo sobreposto, dim.: 0.30 x 0.12m, fornecimento e instalação	un	1	52,94	64,83	64,83	0,01 %

Total sem BDI
Total do BDI
Total Geral

415.284,07
93.281,46
508.565,53

EVERSON LEVI
DOS SANTOS
RIBEIRO:01897597
550

Assinado de forma
digital por EVERSON
LEVI DOS SANTOS
RIBEIRO:01897597550

EVERSON LEVI DOS SANTOS RIBEIRO
Engenheiro Civil
051807151-0



Curva ABC de Serviços

Código	Banco	Descrição	Tipo	Und	Quant.	Valor Unit	Total	Peso (%)	Peso Acumulado (%)
96135	SINAPI	APLICAÇÃO MANUAL DE MASSA ACRÍLICA EM PAREDES EXTERNAS DE CASAS, DUAS DEMÃOS. AF_03/2024	Pintura Externa	m²	1.647,74	39,14	64.492,54	12,68	12,68
94216	SINAPI	TELHAMENTO COM TELHA METÁLICA TERMOACÚSTICA E = 30 MM, COM ATÉ 2 ÁGUAS, INCLUSO IÇAMENTO. AF_07/2019	Telhamento para Cobertura	m²	266,35	205,27	54.673,66	10,75	23,43
98562	SINAPI	IMPERMEABILIZAÇÃO DE SUPERFÍCIE COM ARGAMASSA DE CIMENTO E AREIA, COM ADITIVO IMPERMEABILIZANTE, E = 1,5CM. AF_09/2023	Impermeabilização, Proteção Mecânica e Tratamento de Junta	m²	566,58	73,67	41.739,94	8,21	31,64
104162	SINAPI	PISO EM GRANILITE, MARMORITE OU GRANITINA EM AMBIENTES INTERNOS, COM ESPESSURA DE 8 MM, INCLUSO MISTURA EM BETONEIRA, COLOCAÇÃO DAS JUNTAS, APLICAÇÃO DO PISO, 4 POLIMENTOS COM POLITRIZ, ESTUCAMENTO, SELADOR E CERA. AF_06/2022	Pisos	m²	268,67	139,60	37.506,33	7,37	39,01
CP_001	Próprio PLANALTINO	KIT PORTA PRONTA 0,80x2,10 - PAINEL DE MADEIRA (ULTRA MDF OU WOOD) COM ACABAMENTO/REVESTIMENTO PET PVC - INCLUIDOS GUARNIÇÕES, FECHADURA, DOBRADIÇAS, BATENTES (FORNECIMENTO E INSTALAÇÃO)	ESQV - ESQUADRIAS/FERRAGENS/VIDROS	UN	17,0	1.933,44	32.868,48	6,46	45,48
95622	SINAPI	APLICAÇÃO MANUAL DE TINTA LÁTEX ACRÍLICA EM PANOS COM PRESENÇA DE VÃOS DE EDIFÍCIOS DE MÚLTIPLOS PAVIMENTOS, DUAS DEMÃOS. AF_03/2024	Pintura Externa	m²	1.494,36	21,04	31.441,33	6,18	51,66
ADM 1	Próprio	ADM. LOCAL	SERT - SERVIÇOS TÉCNICOS	UN.	1,0	25.650,85	25.650,85	5,04	56,70
96116	SINAPI	FORRO EM RÉGUAS DE PVC, FRISADO, PARA AMBIENTES COMERCIAIS, INCLUSIVE ESTRUTURA BIDIRECIONAL DE FIXAÇÃO. AF_08/2023_PS	Forros	m²	264,95	93,72	24.831,11	4,88	61,59
98459	SINAPI	TAPUME COM TELHA METÁLICA. AF_03/2024	Instalações para Canteiros de Obras	m²	173,2	113,87	19.722,28	3,88	65,46
92580	SINAPI	TRAMA DE AÇO COMPOSTA POR TERÇAS PARA TELHADOS DE ATÉ 2 ÁGUAS PARA TELHA ONDULADA DE FIBROCIMENTO, METÁLICA, PLÁSTICA OU TERMOACÚSTICA, INCLUSO TRANSPORTE VERTICAL. AF_07/2019	Estrutura e Trama para Cobertura	m²	266,35	67,72	18.037,22	3,55	69,01
92396	SINAPI	EXECUÇÃO DE PASSEIO EM PISO INTERTRAVADO, COM BLOCO RETANGULAR COR NATURAL DE 20 X 10 CM, ESPESSURA 6 CM. AF_10/2022	Pavimento Intertravado	m²	151,65	115,93	17.580,78	3,46	72,47
CP_002	Próprio PLANALTINO	KIT PORTA PRONTA 0,80x2,10 - PAINEL DE MADEIRA (ULTRA MDF OU WOOD) COM ACABAMENTO/REVESTIMENTO PET PVC - INCLUIDOS GUARNIÇÕES, FECHADURA, DOBRADIÇAS, BATENTES (FORNECIMENTO E INSTALAÇÃO)	ESQV - ESQUADRIAS/FERRAGENS/VIDROS	UN	7,0	2.040,99	14.286,93	2,81	75,28
103322	SINAPI	ALVENARIA DE VEDAÇÃO DE BLOCOS CERÂMICOS FURADOS NA VERTICAL DE 9X19X39 CM (ESPESSURA 9 CM) E ARGAMASSA DE ASSENTAMENTO COM PREPARO EM BETONEIRA. AF_12/2021	Alvenaria de Vedação	m²	127,6	82,31	10.502,75	2,07	77,34
2200	Próprio 05/2025	Aplicação de resina sobre revestimento de pedra piso ou parede	PAVI - PAVIMENTAÇÃO	m²	268,67	38,50	10.343,79	2,03	79,38
102619	SINAPI	CAIXA D'ÁGUA EM POLIÉSTER REFORÇADO COM FIBRA DE VIDRO, 10000 LITROS - FORNECIMENTO E INSTALAÇÃO. AF_06/2021	Caixas de Água para Edificações	UN	1,0	6.511,10	6.511,10	1,28	80,66
96121	SINAPI	ACABAMENTOS PARA FORRO (RODA-FORRO EM PERFIL METÁLICO E PLÁSTICO). AF_08/2023	Forros	M	313,48	16,90	5.297,81	1,04	81,70
100327	SINAPI	RUFO EXTERNO/INTERNO EM CHAPA DE AÇO GALVANIZADO NÚMERO 26, CORTE DE 33 CM, INCLUSO IÇAMENTO. AF_07/2019	Telhamento para Cobertura	M	74,65	70,87	5.290,44	1,04	82,74
94229	SINAPI	CALHA EM CHAPA DE AÇO GALVANIZADO NÚMERO 24, DESENVOLVIMENTO DE 100 CM, INCLUSO TRANSPORTE VERTICAL. AF_07/2019	Telhamento para Cobertura	M	24,5	200,96	4.923,52	0,97	83,71
CP_004	Próprio PLANALTINO	ADAPTADO ORSE - Fornecimento e instalação de toldo tipo bambinela em lona de laminado pvc Night & Day com fundo blackout, anti-chama, anti-fungos, anti-mofo, anti-raios, UV e UVB, c/estrut. em tubo industrial chapa 18 c/aplic. de antiferrugem epoxi, acab. esmat. sintético	COBE - COBERTURA	m²	15,6	314,44	4.905,26	0,96	84,67
1682	Próprio 05/2025	Revisão de ponto de esgoto tipo 3 - Rev. 01	INHI - INSTALAÇÕES HIDROS SANITÁRIAS	UN	20,0	208,05	4.161,00	0,82	85,49
87878	SINAPI	CHAPISCO APLICADO EM ALVENARIAS E ESTRUTURAS DE CONCRETO INTERNAS, COM COLHER DE PEDREIRO. ARGAMASSA TRAÇO 1:3 COM PREPARO MANUAL. AF_10/2022	Chapisco	m²	566,58	7,20	4.079,37	0,80	86,29
11035	Próprio 05/2025	Parafuso auto-atarrachante p/ telha, c/ porca - 2 arruelas concavas - fornecimento e colocação	COBE - COBERTURA	UN	1.070,0	3,72	3.980,40	0,78	87,07
88417	SINAPI	APLICAÇÃO MANUAL DE PINTURA COM TINTA TEXTURIZADA ACRÍLICA EM PANOS CEGOS DE FACHADA (SEM PRESENÇA DE VÃOS) DE EDIFÍCIOS DE MÚLTIPLOS PAVIMENTOS, UMA COR. AF_03/2024	Pintura Externa	m²	153,8	25,11	3.861,91	0,76	87,83
625	Próprio 05/2025	Revisão de ponto de luz tipo 2, em teto ou parede	INEL - INSTALAÇÃO ELÉTRICA/ELETRIFICAÇÃO E	PT	27,0	142,19	3.839,13	0,75	88,59
94224	SINAPI	EMBOÇAMENTO COM ARGAMASSA TRAÇO 1:2:9 (CIMENTO, CAL E AREIA). AF_07/2019	Telhamento para Cobertura	M	87,5	39,58	3.463,25	0,68	89,27
97650	SINAPI	REMOÇÃO DE TRAMA DE MADEIRA PARA COBERTURA, DE FORMA MANUAL, SEM REAPROVEITAMENTO. AF_09/2023	Demolições e Remoções	m²	309,0	10,94	3.380,46	0,66	89,93
92265	SINAPI	FABRICAÇÃO DE FÓRMA PARA VIGAS, EM CHAPA DE MADEIRA COMPENSADA RESINADA, E = 17 MM. AF_09/2020	Fórmulas para Estruturas de Concreto Armado	m²	20,88	154,42	3.224,28	0,63	90,57
92263	SINAPI	FABRICAÇÃO DE FÓRMA PARA PILARES E ESTRUTURAS SIMILARES, EM CHAPA DE MADEIRA COMPENSADA RESINADA, E = 17 MM. AF_09/2020	Fórmulas para Estruturas de Concreto Armado	m²	14,4	215,95	3.109,68	0,61	91,18
104791	SINAPI	DEMOLIÇÃO DE ARGAMASSAS, DE FORMA DE FORMA MECANIZADA COM MARTELETE, SEM REAPROVEITAMENTO. AF_09/2023	Demolições e Remoções	m²	272,18	10,34	2.814,34	0,55	91,73
103076	SINAPI	EXECUÇÃO DE LAJE SOBRE SOLO, ESPESSURA DE 10 CM, FCK = 30 MPA, COM USO DE FORMAS EM MADEIRA SERRADA. AF_09/2021	Radier, Piso de Concreto e Laje sobre Solo	m²	13,18	194,60	2.564,82	0,50	92,24
94971	SINAPI	CONCRETO FCK = 25MPA, TRAÇO 1:2,3:2,7 (EM MASSA SECA DE CIMENTO/AREIA MÉDIA/ BRITA 1) - PREPARO MECÂNICO COM BETONEIRA 600 L. AF_05/2021	Produção de Concreto	m³	3,26	765,69	2.496,14	0,49	92,73
103689	SINAPI	FORNECIMENTO E INSTALAÇÃO DE PLACA DE OBRA COM CHAPA GALVANIZADA E ESTRUTURA DE MADEIRA. AF_03/2022_PS	Sinalização Vertical Viária	m²	4,5	547,67	2.464,51	0,48	93,21
87275	SINAPI	REVESTIMENTO CERÂMICO PARA PAREDES INTERNAS COM PLACAS TIPO ESMALTADA DE DIMENSÕES 33X45 CM APLICADAS A MEIA ALTURA DAS PAREDES. AF_02/2023_PE	Revestimentos Cerâmicos Internos	m²	24,6	88,86	2.185,95	0,43	93,64
13197	ORSE	Locação de caixa coletores de entulho capacidade 5 m³ (Local: Aracaju), prazo máximo de 7 dias, inclusive descarte. Rev 01_03/2025	Diversos	un	5,0	428,64	2.143,20	0,42	94,06
1201	Próprio 05/2025	Revisão de ponto de água tipo 2	INHI - INSTALAÇÕES HIDROS SANITÁRIAS	UN	15,0	124,95	1.874,25	0,37	94,43
COMP. 105	Próprio	MONTAGEM E DESMONTAGEM DE ANDAIME MODULAR FACHADEIRO, COM PISO METÁLICO, PARA EDIFÍCIOS COM MÚLTIPLOS PAVIMENTOS (INCLUSIVE ANDAIME)	ASTU - ASSENTAMENTO DE TUBOS E PECAS	m²	30,0	58,85	1.765,50	0,35	94,78
2443	Próprio ORSE ADAPTADO	Jardineira tipo "corpo de prova" em concreto aparente pintada com silicone hutil = 0,30 m (corpos de prova com d=0.10m h=0.40)	URBA - URBANIZAÇÃO	m	8,0	203,79	1.630,32	0,32	95,10



Curva ABC de Serviços

Código	Banco	Descrição	Tipo	Und	Quant.	Valor Unit	Total	Peso (%)	Peso Acumulado (%)		
94569	SINAPI	JANELA DE ALUMÍNIO TIPO MAXIM-AR, BATENTE/ REQUADRO 3 A 14 CM, VIDRO INCLUSO, FIXAÇÃO COM PARAFUSO, SEM GUARNIÇÃO/ ALIZAR, DIMENSÕES 60X80 (A X L) CM, SEM ACABAMENTO, VEDAÇÃO COM SILICONE, EXCLUSIVE CONTRAMARCO - FORNECIMENTO E INSTALAÇÃO. AF_11/2024	Esquadrias - Janelas	m²	3,12	510,68	1.593,32	0,31	95,41		
97647	SINAPI	REMOÇÃO DE TELHAS DE FIBROCIMENTO METÁLICA E CERÂMICA, DE FORMA MANUAL, SEM REAPROVEITAMENTO. AF_09/2023	Demolições e Remoções	m²	309,0	5,05	1.560,45	0,31	95,72		
98546	SINAPI	IMPERMEABILIZAÇÃO DE SUPERFÍCIE COM MANTA ASFÁLTICA, UMA CAMADA, INCLUSIVE APLICAÇÃO DE PRIMER ASFÁLTICO, E=4MM. AF_09/2023	Impermeabilização, Proteção Mecânica e Tratamento de Junta	m²	9,36	166,71	1.560,40	0,31	96,03		
12431	ORSE	Placa indicativa em acrílico e=3mm, com adesivo sobreposto, dim.: 0.30 x 0.12m, fornecimento e instalação	Sinalização Vertical	un	22,0	64,83	1.426,26	0,28	96,31		
100702	SINAPI	PORTA DE CORRER DE ALUMÍNIO, COM DUAS FOLHAS PARA VIDRO, INCLUSO VIDRO LISO INCOLOR, FECHADURA E PUXADOR, SEM ALIZAR. AF_12/2019	Esquadrias - Portas	m²	3,36	420,92	1.414,29	0,28	96,59		
2450	Próprio	Limpeza geral	SEDI - SERVIÇOS DIVERSOS	m²	280,03	3,94	1.103,31	0,22	96,80		
05/2025	627	Próprio	Revisão de ponto de tomada simples com reposição da tomada	INEL - INSTALAÇÃO ELÉTRICA/ELETRIFICAÇÃO E	PT	30,0	33,85	1.015,50	0,20	97,00	
86872	SINAPI	TANQUE DE LOUÇA BRANCA COM COLUNA, 30L OU EQUIVALENTE - FORNECIMENTO E INSTALAÇÃO. AF_01/2020	Louças e Metais	UN	1,0	977,35	977,35	0,19	97,19		
26	ORSE	Coleta e carga manuais de entulho	Demolições / Remoções	m³	30,9	29,84	922,05	0,18	97,38		
3395	Próprio	Ponto de luz em teto ou parede, com eletroduto de pvc flexível sanfonado embutido Ø 3/4"	INEL - INSTALAÇÃO ELÉTRICA/ELETRIFICAÇÃO E	UN	2,0	452,17	904,34	0,18	97,55		
05/2025	90694	SINAPI	TUBO DE PVC PARA REDE COLETORA DE ESGOTO DE PAREDE MACIÇA, DN 100 MM, JUNTA ELÁSTICA - FORNECIMENTO E ASSENTAMENTO. AF_01/2021	Assentamento de Tubos de Esgoto em PVC e PEAD	M	17,0	51,31	872,27	0,17	97,72	
87250	SINAPI	REVESTIMENTO CERÂMICO PARA PISO COM PLACAS TIPO ESMALTADA DE DIMENSÕES 45X45 CM APLICADA EM AMBIENTES DE ÁREA ENTRE 5 M2 E 10 M2. AF_02/2023_PE	Revestimentos Cerâmicos Internos	m²	11,36	71,62	813,60	0,16	97,88		
92803	SINAPI	CORTE E DOBRA DE AÇO CA-50, DIÂMETRO DE 10,0 MM. AF_06/2022	Armação para Estruturas de Concreto Armado	KG	74,04	9,94	735,95	0,14	98,03		
97640	SINAPI	REMOÇÃO DE FORROS DE DRYWALL, PVC E FIBROMINERAL, DE FORMA MANUAL, SEM REAPROVEITAMENTO. AF_09/2023	Demolições e Remoções	m²	252,47	2,91	734,68	0,14	98,17		
141	Próprio	Aço CA - 60 Ø 4,2 a 9,5mm, inclusive corte, dobragem, montagem e colocação de ferragens nas formas, para superestruturas e fundações - R1	FUES - FUNDAÇÕES E ESTRUTURAS	KG	43,41	16,19	702,80	0,14	98,31		
05/2025	ORSE	101965	SINAPI	PEITORIL LINEAR EM GRANITO OU MÁRMORE, L = 15CM, ASSENTADO COM ARGAMASSA 1:6 COM ADITIVO. AF_11/2020	Peitoris e Chapins	M	4,4	152,79	672,27	0,13	98,44
631	Próprio	Revisão de ponto de interruptor com reposição do interruptor	INEL - INSTALAÇÃO ELÉTRICA/ELETRIFICAÇÃO E	PT	26,0	25,27	657,02	0,13	98,57		
05/2025	86888	SINAPI	VASO SANITÁRIO SIFONADO COM CAIXA ACOPLADA LOUÇA BRANCA - FORNECIMENTO E INSTALAÇÃO. AF_01/2020	Louças e Metais	UN	1,0	656,94	656,94	0,13	98,70	
11955	Próprio	Portão em alumínio, cor N/B/P, em perfis búzio quadrado ou lambril, completo inclusive rodízios, perfis e fechadura	ESQV - ESQUADRIAS/FERRAGENS/VIDROS	m²	1,47	444,00	652,68	0,13	98,83		
05/2025	ORSE	97644	SINAPI	REMOÇÃO DE PORTAS, DE FORMA MANUAL, SEM REAPROVEITAMENTO. AF_09/2023	Demolições e Remoções	m²	41,37	13,63	563,87	0,11	98,94
1200	Próprio	Ponto de água fria embutido, c/material pvc rígido soldável Ø 25mm	INHI - INSTALAÇÕES HIDROS SANITÁRIAS	UN	3,0	177,56	532,68	0,10	99,05		
05/2025	95241	SINAPI	LASTRO DE CONCRETO MAGRO, APLICADO EM PISOS, LAJES SOBRE SOLO OU RADIERS, ESPESSURA DE 5 CM. AF_01/2024	Lastro	m²	8,48	55,51	470,72	0,09	99,14	
91926	SINAPI	CABO DE COBRE FLEXÍVEL ISOLADO, 2,5 MM², ANTI-CHAMA 450/750 V, PARA CIRCUITOS TERMINAIS - FORNECIMENTO E INSTALAÇÃO. AF_03/2023	Instalações Elétricas - Eletrodutos Embutidos, Cabos, Caixas, Tomadas e Interruptores	M	80,0	5,78	462,40	0,09	99,23		
92800	SINAPI	CORTE E DOBRA DE AÇO CA-60, DIÂMETRO DE 5,0 MM. AF_06/2022	Armação para Estruturas de Concreto Armado	KG	37,88	11,35	429,93	0,08	99,31		
1679	Próprio	Ponto de esgoto com tubo de pvc rígido soldável de Ø 40 mm (lavatórios, mictórios, ralos sifonados, etc...)	INHI - INSTALAÇÕES HIDROS SANITÁRIAS	UN	4,0	104,44	417,76	0,08	99,40		
05/2025	ORSE	2397	Próprio	Fornecimento e plantio de arbustos ornamentais	URBA - URBANIZAÇÃO	UN	8,0	48,65	389,20	0,08	99,47
05/2025	94792	SINAPI	REGISTRO DE GAVETA BRUTO, LATÃO, ROSCÁVEL, 1", COM ACABAMENTO E CANOPLA CROMADOS - FORNECIMENTO E INSTALAÇÃO. AF_08/2021	Válvulas e Registros para Sistemas Prediais	UN	2,0	152,49	304,98	0,06	99,53	
93358	SINAPI	ESCAVAÇÃO MANUAL DE VALA. AF_09/2024	Escavação de Valas	m³	2,34	118,06	276,26	0,05	99,59		
91928	SINAPI	CABO DE COBRE FLEXÍVEL ISOLADO, 4 MM², ANTI-CHAMA 450/750 V, PARA CIRCUITOS TERMINAIS - FORNECIMENTO E INSTALAÇÃO. AF_03/2023	Instalações Elétricas - Eletrodutos Embutidos, Cabos, Caixas, Tomadas e Interruptores	M	30,0	8,90	267,00	0,05	99,64		
94651	SINAPI	TUBO, PVC, SOLDÁVEL, DE 50MM, INSTALADO EM RESERVAÇÃO PREDIAL DE ÁGUA - FORNECIMENTO E INSTALAÇÃO. AF_04/2024	Instalações Hidráulicas - Reservação e Bombas de Recalque	M	10,0	25,79	257,90	0,05	99,69		
COMP. 106	Próprio	LUMINÁRIA TIPO PLAFON QUADRADA, DE SOBREPOR, COM LED DE 24 W - FORNECIMENTO E INSTALAÇÃO. AF_09/2024	ASTU - ASSENTAMENTO DE TUBOS E PECAS	UN.	2,0	117,77	235,54	0,05	99,74		
(SINAPI 103785)	86904	SINAPI	LAVATÓRIO LOUÇA BRANCA SUSPENSO, 29,5 X 39CM OU EQUIVALENTE, PADRÃO POPULAR - FORNECIMENTO E INSTALAÇÃO. AF_01/2020	Louças e Metais	UN	1,0	200,52	200,52	0,04	99,78	
91924	SINAPI	CABO DE COBRE FLEXÍVEL ISOLADO, 1,5 MM², ANTI-CHAMA 450/750 V, PARA CIRCUITOS TERMINAIS - FORNECIMENTO E INSTALAÇÃO. AF_03/2023	Instalações Elétricas - Eletrodutos Embutidos, Cabos, Caixas, Tomadas e Interruptores	M	50,0	3,99	199,50	0,04	99,82		
105021	SINAPI	VERGA PRÉ-MOLDADA COM ATÉ 1,5 M DE VÃO, ESPESSURA DE *15* CM. AF_03/2024	Vergas, contravergas e fixação de alvenaria	M	5,1	32,63	166,41	0,03	99,85		
2035	Próprio	Porta toalha inox para papel toalha em folha	INHI - INSTALAÇÕES HIDROS SANITÁRIAS	UN	1,0	140,80	140,80	0,03	99,88		
05/2025	11282	Próprio	Torneira de mesa bica curta, branca/cromada, fechamento automático, ref. 0101377, da Azzo ou similar	INHI - INSTALAÇÕES HIDROS SANITÁRIAS	UN	1,0	121,53	121,53	0,02	99,90	
05/2025	ORSE	105027	SINAPI	CONTRAVERGA PRÉ-MOLDADA, ESPESSURA DE *15* CM. AF_03/2024	Vergas, contravergas e fixação de alvenaria	M	2,9	32,16	93,26	0,02	99,92
93382	SINAPI	REATERRO MANUAL DE VALAS, COM COMPACTADOR DE SOLOS DE PERCUSSÃO. AF_08/2023	Aterro e Reaterro de Valas	m³	2,34	37,42	87,56	0,02	99,94		
95547	SINAPI	SABONETEIRA PLÁSTICA TIPO DISPENSER PARA SABONETE LÍQUIDO COM RESERVATÓRIO 800 A 1500 ML, INCLUSO FIXAÇÃO. AF_01/2020	Louças e Metais	UN	1,0	77,45	77,45	0,02	99,95		
91953	SINAPI	INTERRUPTOR SIMPLES (1 MÓDULO), 10A/250V, INCLUINDO SUPORTE E PLACA - FORNECIMENTO E INSTALAÇÃO. AF_03/2023	Instalações Elétricas - Eletrodutos Embutidos, Cabos, Caixas, Tomadas e Interruptores	UN	2,0	36,43	72,86	0,01	99,97		
100849	SINAPI	ASSENTO SANITÁRIO CONVENCIONAL - FORNECIMENTO E INSTALACAO. AF_01/2020	Louças e Metais	UN	1,0	52,78	52,78	0,01	99,98		
95544	SINAPI	PAPELEIRA DE PAREDE EM METAL CROMADO SEM TAMPA, INCLUSO FIXAÇÃO. AF_01/2020	Louças e Metais	UN	1,0	40,35	40,35	0,01	99,98		



Obra
REFORMA DA USF LUÍS EDUARDO MAGALHÃES (CAMPINHOS), NO
MUNICÍPIO DE PLANALTINO/BA

Bancos
SINAPI - 12/2025 - Bahia
ORSE - 11/2025 - Sergipe

B.D.I.
22,47%

Encargos Sociais
Não Desonerado:
Horista: 115,57%
Mensalista: 71,29%

Curva ABC de Serviços

Código	Banco	Descrição	Tipo	Und	Quant.	Valor Unit	Total	Peso (%)	Peso Acumulado (%)
86884	SINAPI	ENGATE FLEXÍVEL EM PLÁSTICO BRANCO, 1/2" X 30CM - FORNECIMENTO E INSTALAÇÃO. AF_01/2020	Louças e Metais	UN	3,0	13,15	39,45	0,01	99,99
89709	SINAPI	RALO SIFONADO, PVC, DN 100 X 40 MM, JUNTA SOLDÁVEL, FORNECIDO E INSTALADO EM RAMAL DE DESCARGA OU EM RAMAL DE ESGOTO SANITÁRIO. AF_08/2022	Instalações Prediais de Esgoto - Caixas e Ralos	UN	1,0	25,48	25,48	0,01	100,00
86883	SINAPI	SIFÃO DO TIPO FLEXÍVEL EM PVC 1 X 1.1/2 - FORNECIMENTO E INSTALAÇÃO. AF_01/2020	Louças e Metais	UN	1,0	13,43	13,43	0,00	100,00
97625	SINAPI	DEMOLIÇÃO DE ALVENARIA PARA QUALQUER TIPO DE BLOCO, DE FORMA MECANIZADA, SEM REAPROVEITAMENTO. AF_09/2023	Demolições e Remoções	m ²	0,08	73,02	5,84	0,00	100,00

Total sem BDI 415.284,07
Total do BDI 93.281,46
Total Geral 508.565,53

EVERSON LEVI DOS SANTOS RIBEIRO:01897597550
Assinado de forma digital por EVERSON LEVI DOS SANTOS RIBEIRO:01897597550

EVERSON LEVI DOS SANTOS RIBEIRO
Engenheiro Civil
051807151-0

Composições Analíticas com Preço Unitário

Composições Principais

	Código	Banco	Descrição	Tipo	Und	Quant.	Valor Unit	Total
1.1								
Composição	ADM 1	Próprio	ADM. LOCAL	SERT - SERVIÇOS TÉCNICOS	UN.	1,0000000	20.944,60	20.944,60
Composição Auxiliar	90776	SINAPI	ENCARREGADO GERAL COM ENCARGOS COMPLEMENTARES	Livro SINAPI: Cálculos e Parâmetros	H	190,0000000	46,24	8.785,60
Composição Auxiliar	90777	SINAPI	ENGENHEIRO CIVIL DE OBRA JUNIOR COM ENCARGOS COMPLEMENTARES	Livro SINAPI: Cálculos e Parâmetros	H	90,0000000	135,10	12.159,00
				MO sem LS =>		8.705,33	LS =>	10.060,77
				Valor do BDI =>		4.706,25	MO com LS =>	18.766,10
							Valor com BDI =>	25.650,85
2.1.1								
Composição	98459	SINAPI	TAPUME COM TELHA METÁLICA. AF_03/2024	Instalações para Canteiros de Obras	m²	1,0000000	92,98	92,98
Composição Auxiliar	94974	SINAPI	CONCRETO MAGRO PARA LASTRO, TRAÇO 1:4,5:4,5 (EM MASSA SECA DE CIMENTO/ AREIA MÉDIA/ BRITA 1) - PREPARO MANUAL. AF_05/2021	Produção de Concreto	m³	0,0061000	553,45	3,37
Composição Auxiliar	91693	SINAPI	SERRA CIRCULAR DE BANCADA COM MOTOR ELÉTRICO POTÊNCIA DE 5HP, COM COIFA PARA DISCO 10" - CHI DIURNO. AF_08/2015	Custos Horários Produtivo e Improdutivo dos Equipamentos	CHI	0,0264000	40,88	1,07
Composição Auxiliar	88262	SINAPI	CARPINTEIRO DE FORMAS COM ENCARGOS COMPLEMENTARES	Livro SINAPI: Cálculos e Parâmetros	H	0,7350000	33,07	24,30
Composição Auxiliar	91692	SINAPI	SERRA CIRCULAR DE BANCADA COM MOTOR ELÉTRICO POTÊNCIA DE 5HP, COM COIFA PARA DISCO 10" - CHP DIURNO. AF_08/2015	Custos Horários Produtivo e Improdutivo dos Equipamentos	CHP	0,0066000	42,46	0,28
Composição Auxiliar	88239	SINAPI	AJUDANTE DE CARPINTEIRO COM ENCARGOS COMPLEMENTARES	Livro SINAPI: Cálculos e Parâmetros	H	0,4920000	24,95	12,27
Insumo	00007243	SINAPI	TELHA TRAPEZOIDAL EM ACO ZINCADO, SEM PINTURA, ALTURA DE APROXIMADAMENTE 40 MM, ESPESSURA DE 0,50 MM E LARGURA UTIL DE 980 MM	Material	m²	0,5853000	40,65	23,79
Insumo	00004491	SINAPI	PONTALETE *7,5 X 7,5* CM EM PINUS, MISTA OU EQUIVALENTE DA REGIAO - BRUTA	Material	M	1,2273000	10,10	12,39
Insumo	00005061	SINAPI	PREGO DE ACO POLIDO COM CABECA 18 X 27 (2 1/2 X 10)	Material	KG	0,0680000	16,04	1,09
Insumo	00006194	SINAPI	TABUA *2,5 X 15 CM EM PINUS, MISTA OU EQUIVALENTE DA REGIAO - BRUTA	Material	M	2,0000000	7,21	14,42
				MO sem LS =>		12,76	LS =>	14,75
				Valor do BDI =>		20,89	MO com LS =>	27,51
							Valor com BDI =>	113,87
2.1.2								
Composição	97644	SINAPI	REMOÇÃO DE PORTAS, DE FORMA MANUAL, SEM REAPROVEITAMENTO. AF_09/2023	Demolições e Remoções	m²	1,0000000	11,13	11,13
Composição Auxiliar	88309	SINAPI	PEDREIRO COM ENCARGOS COMPLEMENTARES	Livro SINAPI: Cálculos e Parâmetros	H	0,1087000	33,52	3,64
Composição Auxiliar	88316	SINAPI	SERVENTE COM ENCARGOS COMPLEMENTARES	Livro SINAPI: Cálculos e Parâmetros	H	0,3075000	24,37	7,49
				MO sem LS =>		3,44	LS =>	3,98
				Valor do BDI =>		2,50	MO com LS =>	7,42
							Valor com BDI =>	13,63
2.1.3								
Composição	97640	SINAPI	REMOÇÃO DE FORROS DE DRYWALL, PVC E FIBROMINERAL, DE FORMA MANUAL, SEM REAPROVEITAMENTO. AF_09/2023	Demolições e Remoções	m²	1,0000000	2,38	2,38
Composição Auxiliar	88278	SINAPI	MONTADOR DE ESTRUTURAS METÁLICAS COM ENCARGOS COMPLEMENTARES	Livro SINAPI: Cálculos e Parâmetros	H	0,0229000	35,53	0,81
Composição Auxiliar	88316	SINAPI	SERVENTE COM ENCARGOS COMPLEMENTARES	Livro SINAPI: Cálculos e Parâmetros	H	0,0647000	24,37	1,57
				MO sem LS =>		0,75	LS =>	0,88
				Valor do BDI =>		0,53	MO com LS =>	1,63
							Valor com BDI =>	2,91
2.1.4								
Composição	104791	SINAPI	DEMOLIÇÃO DE ARGAMASSAS, DE FORMA DE FORMA MECANIZADA COM MARTELETE, SEM REAPROVEITAMENTO. AF_09/2023	Demolições e Remoções	m²	1,0000000	8,45	8,45
Composição Auxiliar	102274	SINAPI	MARTELO DEMOLIDOR ELÉTRICO, COM POTÊNCIA DE 2.000 W, 1.000 IMPACTOS POR MINUTO, PESO DE 30 KG - CHI DIURNO. AF_01/2021	Custos Horários Produtivo e Improdutivo dos Equipamentos	CHI	0,0637000	38,13	2,42
Composição Auxiliar	88309	SINAPI	PEDREIRO COM ENCARGOS COMPLEMENTARES	Livro SINAPI: Cálculos e Parâmetros	H	0,0228000	33,52	0,76
Composição Auxiliar	102275	SINAPI	MARTELO DEMOLIDOR ELÉTRICO, COM POTÊNCIA DE 2.000 W, 1.000 IMPACTOS POR MINUTO, PESO DE 30 KG - CHP DIURNO. AF_01/2021	Custos Horários Produtivo e Improdutivo dos Equipamentos	CHP	0,0833000	40,96	3,41
Composição Auxiliar	88316	SINAPI	SERVENTE COM ENCARGOS COMPLEMENTARES	Livro SINAPI: Cálculos e Parâmetros	H	0,0765000	24,37	1,86
				MO sem LS =>		2,80	LS =>	3,25
				Valor do BDI =>		1,89	MO com LS =>	6,05
							Valor com BDI =>	10,34
2.1.5								
Composição	97625	SINAPI	DEMOLIÇÃO DE ALVENARIA PARA QUALQUER TIPO DE BLOCO, DE FORMA MECANIZADA, SEM REAPROVEITAMENTO. AF_09/2023	Demolições e Remoções	m³	1,0000000	59,63	59,63
Composição Auxiliar	5942	SINAPI	PÁ CARREGADEIRA SOBRE RODAS, POTÊNCIA LÍQUIDA 128 HP, CAPACIDADE DA CAÇAMBA 1,7 A 2,8 M3, PESO OPERACIONAL 11632 KG - CHI DIURNO. AF_06/2014	Custos Horários Produtivo e Improdutivo dos Equipamentos	CHI	0,1394000	94,87	13,22
Composição Auxiliar	5940	SINAPI	PÁ CARREGADEIRA SOBRE RODAS, POTÊNCIA LÍQUIDA 128 HP, CAPACIDADE DA CAÇAMBA 1,7 A 2,8 M3, PESO OPERACIONAL 11632 KG - CHP DIURNO. AF_06/2014	Custos Horários Produtivo e Improdutivo dos Equipamentos	CHP	0,2400000	193,41	46,41
				MO sem LS =>		5,93	LS =>	6,86
				Valor do BDI =>		13,39	MO com LS =>	12,79
							Valor com BDI =>	73,02
2.1.6								
Composição	97647	SINAPI	REMOÇÃO DE TELHAS DE FIBROCIMENTO METÁLICA E CERÂMICA, DE FORMA MANUAL, SEM REAPROVEITAMENTO. AF_09/2023	Demolições e Remoções	m²	1,0000000	4,13	4,13
Composição Auxiliar	88316	SINAPI	SERVENTE COM ENCARGOS COMPLEMENTARES	Livro SINAPI: Cálculos e Parâmetros	H	0,1153000	24,37	2,80
Composição Auxiliar	88323	SINAPI	TELHADISTA COM ENCARGOS COMPLEMENTARES	Livro SINAPI: Cálculos e Parâmetros	H	0,0408000	32,77	1,33
				MO sem LS =>		1,28	LS =>	1,48
				Valor do BDI =>		0,92	MO com LS =>	2,76
							Valor com BDI =>	5,05
2.1.7								
Composição	97650	SINAPI	REMOÇÃO DE TRAMA DE MADEIRA PARA COBERTURA, DE FORMA MANUAL, SEM REAPROVEITAMENTO. AF_09/2023	Demolições e Remoções	m²	1,0000000	8,94	8,94
Composição Auxiliar	88323	SINAPI	TELHADISTA COM ENCARGOS COMPLEMENTARES	Livro SINAPI: Cálculos e Parâmetros	H	0,0879000	32,77	2,88
Composição Auxiliar	88316	SINAPI	SERVENTE COM ENCARGOS COMPLEMENTARES	Livro SINAPI: Cálculos e Parâmetros	H	0,2487000	24,37	6,06
				MO sem LS =>		2,76	LS =>	3,20
				Valor do BDI =>		2,00	MO com LS =>	5,96
							Valor com BDI =>	10,94
2.1.8								

Composições Analíticas com Preço Unitário

Composição	COMP. 105	Próprio	MONTAGEM E DESMONTAGEM DE ANDAIME MODULAR FACHADEIRO, COM PISO METÁLICO, PARA EDIFÍCIOS COM MÚLTIPLOS PAVIMENTOS (INCLUSIVE ANDAIME)	ASTU - ASSENTAMENTO DE TUBOS E PECAS	m²	1,0000000	48,06	48,06		
Composição Auxiliar	97063	SINAPI	MONTAGEM E DESMONTAGEM DE ANDAIME MODULAR FACHADEIRO, COM PISO METÁLICO, PARA EDIFÍCIOS COM MÚLTIPLOS PAVIMENTOS (EXCLUSIVE ANDAIME E LIMPEZA). AF_03/2024	Equipamentos de Proteção Coletiva	m²	1,0000000	24,76	24,76		
Insumo	00010527	SINAPI	LOCAÇÃO DE ANDAIME METALICO TUBULAR DE ENCAIXE, TIPO DE TORRE, CADA PAINEL COM LARGURA DE 1 ATE 1,5 M E ALTURA DE *1,00* M, INCLUINDO DIAGONAL, BARRAS DE LIGACAO, SAPATAS OU RODIZIOS E DEMAIS ITENS NECESSARIOS A MONTAGEM (NAO INCLUI INSTALACAO)	Equipamento	MXMES	1,0000000	23,30	23,30		
					MO sem LS =>	8,62	LS =>	9,98	MO com LS =>	18,60
					Valor do BDI =>	10,79			Valor com BDI =>	58,85

2.1.9	Código	Banco	Descrição	Tipo	Und	Quant.	Valor Unit	Total		
Composição	103689	SINAPI	FORNECIMENTO E INSTALAÇÃO DE PLACA DE OBRA COM CHAPA GALVANIZADA E ESTRUTURA DE MADEIRA. AF_03/2022_PS	Sinalização Vertical Viária	m²	1,0000000	447,19	447,19		
Composição Auxiliar	88262	SINAPI	CARPINTEIRO DE FORMAS COM ENCARGOS COMPLEMENTARES	Livro SINAPI: Cálculos e Parâmetros	H	0,3729000	33,07	12,33		
Composição Auxiliar	88316	SINAPI	SERVENTE COM ENCARGOS COMPLEMENTARES	Livro SINAPI: Cálculos e Parâmetros	H	1,1186000	24,37	27,26		
Composição Auxiliar	102234	SINAPI	PINTURA IMUNIZANTE PARA MADEIRA, 2 DEMÃOS. AF_01/2021	Pintura em Madeira	m²	0,5000000	26,25	13,12		
Insumo	00004509	SINAPI	SARRAFO *2,5 X 10* CM EM PINUS, MISTA OU EQUIVALENTE DA REGIAO - BRUTA	Material	M	3,2083000	5,12	16,42		
Insumo	00005069	SINAPI	PREGO DE ACO POLIDO COM CABECA 17 X 27 (2 1/2 X 11)	Material	KG	0,0132000	16,63	0,21		
Insumo	00004813	SINAPI	PLACA DE OBRA (PARA CONSTRUCAO CIVIL) EM CHAPA GALVANIZADA *N. 22*, ADESIVADA, DE *2,4 X 1,2* M (SEM POSTES PARA FIXACAO)	Material	m²	1,0000000	377,50	377,50		
Insumo	00005065	SINAPI	PREGO DE ACO POLIDO COM CABECA 10 X 10 (7/8 X 17)	Material	KG	0,0113000	31,04	0,35		
					MO sem LS =>	14,79	LS =>	17,11	MO com LS =>	31,90
					Valor do BDI =>	100,48			Valor com BDI =>	547,67

2.2.1	Código	Banco	Descrição	Tipo	Und	Quant.	Valor Unit	Total		
Composição	103322	SINAPI	ALVENARIA DE VEDAÇÃO DE BLOCOS CERÂMICOS FURADOS NA VERTICAL DE 9X19X39 CM (ESPESSURA 9 CM) E ARGAMASSA DE ASSENTAMENTO COM PREPARO EM BETONEIRA. AF_12/2021	Alvenaria de Vedação	m²	1,0000000	67,21	67,21		
Composição Auxiliar	88316	SINAPI	SERVENTE COM ENCARGOS COMPLEMENTARES	Livro SINAPI: Cálculos e Parâmetros	H	0,2950000	24,37	7,18		
Composição Auxiliar	87292	SINAPI	ARGAMASSA TRAÇO 1:2:8 (EM VOLUME DE CIMENTO, CAL E AREIA MÉDIA ÚMIDA) PARA EMBOÇO/MASSA ÚNICA/ASSENTAMENTO DE ALVENARIA DE VEDAÇÃO, PREPARO MECÂNICO COM BETONEIRA 400 L. AF_08/2019	Argamassas	m³	0,0104000	830,10	8,63		
Composição Auxiliar	88309	SINAPI	PEDREIRO COM ENCARGOS COMPLEMENTARES	Livro SINAPI: Cálculos e Parâmetros	H	0,5900000	33,52	19,77		
Insumo	00037592	SINAPI	BLOCO CERAMICO / TIJOLO VAZADO PARA ALVENARIA DE VEDACAO, FUROS NA VERTICAL DE 9 X 19 X 39 CM (L X A X C)	Material	UN	13,6000000	2,24	30,46		
Insumo	00034557	SINAPI	TELA DE ACO SOLDADA GALVANIZADA/ZINCADA PARA ALVENARIA, FIO D = *1,20 A 1,70* MM, MALHA 15 X 15 MM, (C X L) *50 X 7,5* CM	Material	M	0,4200000	2,06	0,86		
Insumo	00037395	SINAPI	PINO DE ACO COM FURO, HASTE = 27 MM (ACAO DIRETA)	Material	CENTO	0,0050000	63,01	0,31		
					MO sem LS =>	9,55	LS =>	11,04	MO com LS =>	20,59
					Valor do BDI =>	15,10			Valor com BDI =>	82,31

2.2.2	Código	Banco	Descrição	Tipo	Und	Quant.	Valor Unit	Total		
Composição	105027	SINAPI	CONTRAVERGA PRÉ-MOLDADA, ESPESSURA DE *15* CM. AF_03/2024	Vergas, contravergas e fixação de alvenaria	M	1,0000000	26,26	26,26		
Composição Auxiliar	88316	SINAPI	SERVENTE COM ENCARGOS COMPLEMENTARES	Livro SINAPI: Cálculos e Parâmetros	H	0,0830000	24,37	2,02		
Composição Auxiliar	94964	SINAPI	CONCRETO FCK = 20MPA, TRAÇO 1:2:7:3 (EM MASSA SECA DE CIMENTO/ AREIA MÉDIA/ BRITA 1) - PREPARO MECÂNICO COM BETONEIRA 400 L. AF_05/2021	Produção de Concreto	m³	0,0150000	613,40	9,20		
Composição Auxiliar	92270	SINAPI	FABRICAÇÃO DE FÔRMA PARA VIGAS, COM MADEIRA SERRADA, E = 25 MM. AF_09/2020	Fôrmas para Estruturas de Concreto Armado	m²	0,0390000	172,99	6,74		
Composição Auxiliar	87294	SINAPI	ARGAMASSA TRAÇO 1:2:9 (EM VOLUME DE CIMENTO, CAL E AREIA MÉDIA ÚMIDA) PARA EMBOÇO/MASSA ÚNICA/ASSENTAMENTO DE ALVENARIA DE VEDAÇÃO, PREPARO MECÂNICO COM BETONEIRA 600 L. AF_08/2019	Argamassas	m³	0,0015000	778,39	1,16		
Composição Auxiliar	92801	SINAPI	CORTE E DOBRA DE AÇO CA-50, DIÂMETRO DE 6,3 MM. AF_06/2022	Armação para Estruturas de Concreto Armado	KG	0,4900000	9,07	4,44		
Composição Auxiliar	88309	SINAPI	PEDREIRO COM ENCARGOS COMPLEMENTARES	Livro SINAPI: Cálculos e Parâmetros	H	0,0440000	33,52	1,47		
Insumo	00039017	SINAPI	ESPACADOR / DISTANCIADOR CIRCULAR COM ENTRADA LATERAL, EM PLASTICO, PARA VERGALHAO *4,2 A 12,5* MM, COBRIMENTO 20 MM	Material	UN	6,0000000	0,20	1,20		
Insumo	00002692	SINAPI	DESMOLDANTE PROTETOR PARA FORMAS DE MADEIRA, DE BASE OLEOSA EMULSIONADA EM AGUA	Material	L	0,0050000	7,25	0,03		
					MO sem LS =>	2,57	LS =>	2,98	MO com LS =>	5,55
					Valor do BDI =>	5,90			Valor com BDI =>	32,16

2.2.3	Código	Banco	Descrição	Tipo	Und	Quant.	Valor Unit	Total		
Composição	105021	SINAPI	VERGA PRÉ-MOLDADA COM ATÉ 1,5 M DE VÃO, ESPESSURA DE *15* CM. AF_03/2024	Vergas, contravergas e fixação de alvenaria	M	1,0000000	26,65	26,65		
Composição Auxiliar	94964	SINAPI	CONCRETO FCK = 20MPA, TRAÇO 1:2:7:3 (EM MASSA SECA DE CIMENTO/ AREIA MÉDIA/ BRITA 1) - PREPARO MECÂNICO COM BETONEIRA 400 L. AF_05/2021	Produção de Concreto	m³	0,0150000	613,40	9,20		
Composição Auxiliar	92801	SINAPI	CORTE E DOBRA DE AÇO CA-50, DIÂMETRO DE 6,3 MM. AF_06/2022	Armação para Estruturas de Concreto Armado	KG	0,4900000	9,07	4,44		
Composição Auxiliar	87294	SINAPI	ARGAMASSA TRAÇO 1:2:9 (EM VOLUME DE CIMENTO, CAL E AREIA MÉDIA ÚMIDA) PARA EMBOÇO/MASSA ÚNICA/ASSENTAMENTO DE ALVENARIA DE VEDAÇÃO, PREPARO MECÂNICO COM BETONEIRA 600 L. AF_08/2019	Argamassas	m³	0,0015000	778,39	1,16		
Composição Auxiliar	92270	SINAPI	FABRICAÇÃO DE FÔRMA PARA VIGAS, COM MADEIRA SERRADA, E = 25 MM. AF_09/2020	Fôrmas para Estruturas de Concreto Armado	m²	0,0400000	172,99	6,91		
Composição Auxiliar	88316	SINAPI	SERVENTE COM ENCARGOS COMPLEMENTARES	Livro SINAPI: Cálculos e Parâmetros	H	0,0850000	24,37	2,07		
Composição Auxiliar	88309	SINAPI	PEDREIRO COM ENCARGOS COMPLEMENTARES	Livro SINAPI: Cálculos e Parâmetros	H	0,0490000	33,52	1,64		
Insumo	00002692	SINAPI	DESMOLDANTE PROTETOR PARA FORMAS DE MADEIRA, DE BASE OLEOSA EMULSIONADA EM AGUA	Material	L	0,0050000	7,25	0,03		
Insumo	00039017	SINAPI	ESPACADOR / DISTANCIADOR CIRCULAR COM ENTRADA LATERAL, EM PLASTICO, PARA VERGALHAO *4,2 A 12,5* MM, COBRIMENTO 20 MM	Material	UN	6,0000000	0,20	1,20		
					MO sem LS =>	2,65	LS =>	3,08	MO com LS =>	5,73
					Valor do BDI =>	5,98			Valor com BDI =>	32,63

Composições Analíticas com Preço Unitário

2.3.1	Código	Banco	Descrição	Tipo	Und	Quant.	Valor Unit	Total		
Composição	96135	SINAPI	APLICAÇÃO MANUAL DE MASSA ACRÍLICA EM PAREDES EXTERNAS DE CASAS, DUAS DEMÃOS. AF_03/2024	Pintura Externa	m²	1,0000000	31,96	31,96		
Composição Auxiliar	88316	SINAPI	SERVENTE COM ENCARGOS COMPLEMENTARES	Livro SINAPI: Cálculos e Parâmetros	H	0,1036000	24,37	2,52		
Composição Auxiliar	88310	SINAPI	PINTOR COM ENCARGOS COMPLEMENTARES	Livro SINAPI: Cálculos e Parâmetros	H	0,6344000	35,18	22,31		
Insumo	00043651	SINAPI	MASSA ACRILICA PARA SUPERFICIES INTERNAS E EXTERNAS	Material	KG	1,3870900	5,09	7,06		
Insumo	00003767	SINAPI	LIXA EM FOLHA PARA PAREDE OU MADEIRA, NUMERO 120, COR VERMELHA	Material	UN	0,0828700	0,95	0,07		
					MO sem LS =>	7,91	LS =>	9,16	MO com LS =>	17,07
					Valor do BDI =>	7,18			Valor com BDI =>	39,14
2.3.2	Código	Banco	Descrição	Tipo	Und	Quant.	Valor Unit	Total		
Composição	95622	SINAPI	APLICAÇÃO MANUAL DE TINTA LÁTEX ACRÍLICA EM PANOS COM PRESENÇA DE VÃOS DE EDIFÍCIOS DE MÚLTIPLOS PAVIMENTOS, DUAS DEMÃOS. AF_03/2024	Pintura Externa	m²	1,0000000	17,18	17,18		
Composição Auxiliar	88310	SINAPI	PINTOR COM ENCARGOS COMPLEMENTARES	Livro SINAPI: Cálculos e Parâmetros	H	0,2545000	35,18	8,95		
Composição Auxiliar	88316	SINAPI	SERVENTE COM ENCARGOS COMPLEMENTARES	Livro SINAPI: Cálculos e Parâmetros	H	0,0416000	24,37	1,01		
Insumo	00007356	SINAPI	TINTA LATEX ACRILICA PREMIUM, COR BRANCO FOSCO	Material	L	0,2132000	33,89	7,22		
					MO sem LS =>	3,17	LS =>	3,67	MO com LS =>	6,84
					Valor do BDI =>	3,86			Valor com BDI =>	21,04
2.3.3	Código	Banco	Descrição	Tipo	Und	Quant.	Valor Unit	Total		
Composição	88417	SINAPI	APLICAÇÃO MANUAL DE PINTURA COM TINTA TEXTURIZADA ACRILICA EM PANOS CEGOS DE FACHADA (SEM PRESENÇA DE VÃOS) DE EDIFÍCIOS DE MÚLTIPLOS PAVIMENTOS, UMA COR. AF_03/2024	Pintura Externa	m²	1,0000000	20,51	20,51		
Composição Auxiliar	88310	SINAPI	PINTOR COM ENCARGOS COMPLEMENTARES	Livro SINAPI: Cálculos e Parâmetros	H	0,0731000	35,18	2,57		
Composição Auxiliar	88316	SINAPI	SERVENTE COM ENCARGOS COMPLEMENTARES	Livro SINAPI: Cálculos e Parâmetros	H	0,0119000	24,37	0,29		
Insumo	00038877	SINAPI	MASSA PREMIUM PARA TEXTURA LISA DE BASE ACRILICA, USO INTERNO E EXTERNO	Material	KG	2,1825000	8,09	17,65		
					MO sem LS =>	0,90	LS =>	1,06	MO com LS =>	1,96
					Valor do BDI =>	4,60			Valor com BDI =>	25,11
2.3.4	Código	Banco	Descrição	Tipo	Und	Quant.	Valor Unit	Total		
Composição	98562	SINAPI	IMPERMEABILIZAÇÃO DE SUPERFÍCIE COM ARGAMASSA DE CIMENTO E AREIA, COM ADITIVO IMPERMEABILIZANTE, E = 1,5CM. AF_09/2023	Impermeabilização, Proteção Mecânica e Tratamento de Junta	m²	1,0000000	60,16	60,16		
Composição Auxiliar	88316	SINAPI	SERVENTE COM ENCARGOS COMPLEMENTARES	Livro SINAPI: Cálculos e Parâmetros	H	0,2232000	24,37	5,43		
Composição Auxiliar	87298	SINAPI	ARGAMASSA TRAÇO 1:3 (EM VOLUME DE CIMENTO E AREIA MÉDIA ÚMIDA) PARA CONTRAPISO, PREPARO MECÂNICO COM BETONEIRA 400 L. AF_08/2019	Argamassas	m³	0,0200000	912,45	18,24		
Composição Auxiliar	88309	SINAPI	PEDREIRO COM ENCARGOS COMPLEMENTARES	Livro SINAPI: Cálculos e Parâmetros	H	0,9897000	33,52	33,17		
Insumo	00000123	SINAPI	ADITIVO IMPERMEABILIZANTE DE PEGA NORMAL PARA ARGAMASSAS E CONCRETOS SEM ARMACAO, LIQUIDO E ISENTO DE CLORETOS	Material	L	0,4405000	7,55	3,32		
					MO sem LS =>	14,22	LS =>	16,44	MO com LS =>	30,66
					Valor do BDI =>	13,51			Valor com BDI =>	73,67
2.3.5	Código	Banco	Descrição	Tipo	Und	Quant.	Valor Unit	Total		
Composição	87878	SINAPI	CHAPISCO APLICADO EM ALVENARIAS E ESTRUTURAS DE CONCRETO INTERNAS, COM COLHER DE PEDREIRO. ARGAMASSA TRAÇO 1:3 COM PREPARO MANUAL. AF_10/2022	Chapisco	m²	1,0000000	5,88	5,88		
Composição Auxiliar	87377	SINAPI	ARGAMASSA TRAÇO 1:3 (EM VOLUME DE CIMENTO E AREIA GROSSA ÚMIDA) PARA CHAPISCO CONVENCIONAL, PREPARO MANUAL. AF_08/2019	Argamassas	m³	0,0037000	807,21	2,98		
Composição Auxiliar	88309	SINAPI	PEDREIRO COM ENCARGOS COMPLEMENTARES	Livro SINAPI: Cálculos e Parâmetros	H	0,0681000	33,52	2,28		
Composição Auxiliar	88316	SINAPI	SERVENTE COM ENCARGOS COMPLEMENTARES	Livro SINAPI: Cálculos e Parâmetros	H	0,0255000	24,37	0,62		
					MO sem LS =>	1,24	LS =>	1,45	MO com LS =>	2,69
					Valor do BDI =>	1,32			Valor com BDI =>	7,20
2.3.6	Código	Banco	Descrição	Tipo	Und	Quant.	Valor Unit	Total		
Composição	87275	SINAPI	REVESTIMENTO CERÂMICO PARA PAREDES INTERNAS COM PLACAS TIPO ESMALTADA DE DIMENSÕES 33x45 CM APLICADAS A MEIA ALTURA DAS PAREDES. AF_02/2023_PE	Revestimentos Cerâmicos Internos	m²	1,0000000	72,56	72,56		
Composição Auxiliar	88316	SINAPI	SERVENTE COM ENCARGOS COMPLEMENTARES	Livro SINAPI: Cálculos e Parâmetros	H	0,3669000	24,37	8,94		
Composição Auxiliar	88256	SINAPI	AZULEJISTA OU LADRILHEIRO COM ENCARGOS COMPLEMENTARES	Livro SINAPI: Cálculos e Parâmetros	H	0,8882000	33,37	29,63		
Insumo	00001381	SINAPI	ARGAMASSA COLANTE AC I PARA CERAMICAS	Material	KG	6,8500000	0,88	6,02		
Insumo	00000536	SINAPI	REVESTIMENTO PARA PAREDE, EM CERAMICA ESMALTADA, FORMATO MENOR OU IGUAL A 2025 CM2	Material	m²	1,0932000	24,55	26,83		
Insumo	00034357	SINAPI	REJUNTE CIMENTICIO, QUALQUER COR	Material	KG	0,2220000	5,16	1,14		
					MO sem LS =>	12,68	LS =>	14,67	MO com LS =>	27,35
					Valor do BDI =>	16,30			Valor com BDI =>	88,86
2.4.1	Código	Banco	Descrição	Tipo	Und	Quant.	Valor Unit	Total		
Composição	1201 05/2025 ORSE	Próprio	Revisão de ponto de água tipo 2	INHI - INSTALAÇÕES HIDROS SANITÁRIAS	UN	1,0000000	102,03	102,03		
Composição Auxiliar	88267	SINAPI	ENCANADOR OU BOMBEIRO HIDRÁULICO COM ENCARGOS COMPLEMENTARES	Livro SINAPI: Cálculos e Parâmetros	H	1,2750000	32,80	41,82		
Composição Auxiliar	88316	SINAPI	SERVENTE COM ENCARGOS COMPLEMENTARES	Livro SINAPI: Cálculos e Parâmetros	H	1,4100000	24,37	34,36		
Insumo	138	ORSE	Adesivo pvc em frasco de 850 gramas	Material	kg	0,1740000	72,41	12,59		
Insumo	00003501	SINAPI	JOELHO, PVC SOLDAVEL, 45 GRAUS, 32 MM, COR MARROM, PARA AGUA FRIA PREDIAL	Material	UN	0,1000000	3,73	0,37		
Insumo	00009869	SINAPI	TUBO PVC, SOLDAVEL, DE 32 MM, AGUA FRIA (NBR-5648)	Material	M	1,5980000	8,07	12,89		
					MO sem LS =>	24,60	LS =>	28,45	MO com LS =>	53,05
					Valor do BDI =>	22,92			Valor com BDI =>	124,95
2.4.2	Código	Banco	Descrição	Tipo	Und	Quant.	Valor Unit	Total		
Composição	1682 05/2025 ORSE	Próprio	Revisão de ponto de esgoto tipo 3 - Rev. 01	INHI - INSTALAÇÕES HIDROS SANITÁRIAS	UN	1,0000000	169,88	169,88		
Composição Auxiliar	88316	SINAPI	SERVENTE COM ENCARGOS COMPLEMENTARES	Livro SINAPI: Cálculos e Parâmetros	H	1,8900000	24,37	46,05		
Composição Auxiliar	88267	SINAPI	ENCANADOR OU BOMBEIRO HIDRÁULICO COM ENCARGOS COMPLEMENTARES	Livro SINAPI: Cálculos e Parâmetros	H	2,0760000	32,80	68,09		
Insumo	2336	ORSE	Tubo pvc rígido branco p/esgoto predial d= 100mm	Material	m	1,8000000	14,17	25,50		



Composições Analíticas com Preço Unitário

Insumo	138	ORSE	Adesivo pvc em frasco de 850 gramas	Material	kg	0,1500000	72,41	10,86			
Insumo	793	ORSE	Curva 90° curta pvc pb je p/rede coletora esg., d= 100mm	Material	un	0,6000000	32,30	19,38			
						MO sem LS =>	37,15	LS =>	42,94	MO com LS =>	80,09
						Valor do BDI =>	38,17			Valor com BDI =>	208,05
2.4.3	Código	Banco	Descrição	Tipo	Und	Quant.	Valor Unit	Total			
Composição	86884	SINAPI	ENGATE FLEXÍVEL EM PLÁSTICO BRANCO, 1/2" X 30CM - FORNECIMENTO E INSTALAÇÃO. AF_01/2020	Louças e Metais	UN	1,0000000	10,74	10,74			
Composição Auxiliar	88316	SINAPI	SERVENTE COM ENCARGOS COMPLEMENTARES	Livro SINAPI: Cálculos e Parâmetros	H	0,0481000	24,37	1,17			
Composição Auxiliar	88267	SINAPI	ENCANADOR OU BOMBEIRO HIDRÁULICO COM ENCARGOS COMPLEMENTARES	Livro SINAPI: Cálculos e Parâmetros	H	0,1525000	32,80	5,00			
Insumo	00006141	SINAPI	ENGATE/RABICHO FLEXIVEL PLASTICO (PVC OU ABS) BRANCO 1/2" X 30 CM	Material	UN	1,0000000	4,50	4,50			
Insumo	00003146	SINAPI	FITA VEDA ROSCA, EM PTFE, ROLO DE 18 MM X 10 M (L X C)	Material	UN	0,0210000	3,69	0,07			
						MO sem LS =>	2,07	LS =>	2,40	MO com LS =>	4,47
						Valor do BDI =>	2,41			Valor com BDI =>	13,15
2.4.4	Código	Banco	Descrição	Tipo	Und	Quant.	Valor Unit	Total			
Composição	86883	SINAPI	SIFAO DO TIPO FLEXÍVEL EM PVC 1 X 1.1/2 - FORNECIMENTO E INSTALAÇÃO. AF_01/2020	Louças e Metais	UN	1,0000000	10,97	10,97			
Composição Auxiliar	88267	SINAPI	ENCANADOR OU BOMBEIRO HIDRÁULICO COM ENCARGOS COMPLEMENTARES	Livro SINAPI: Cálculos e Parâmetros	H	0,0845000	32,80	2,77			
Composição Auxiliar	88316	SINAPI	SERVENTE COM ENCARGOS COMPLEMENTARES	Livro SINAPI: Cálculos e Parâmetros	H	0,0266000	24,37	0,64			
Insumo	00003146	SINAPI	FITA VEDA ROSCA, EM PTFE, ROLO DE 18 MM X 10 M (L X C)	Material	UN	0,0332000	3,69	0,12			
Insumo	00044945	SINAPI	SIFAO / TUBO SINFONADO EXTENSIVEL/SANFONADO, UNIVERSAL/ SIMPLES, ENTRE *50 A 70* CM, DE PLASTICO BRANCO	Material	UN	1,0000000	7,44	7,44			
						MO sem LS =>	1,14	LS =>	1,33	MO com LS =>	2,47
						Valor do BDI =>	2,46			Valor com BDI =>	13,43
2.4.5	Código	Banco	Descrição	Tipo	Und	Quant.	Valor Unit	Total			
Composição	11282	Próprio 05/2025 ORSE ADAPTADO	Torneira de mesa bica curta, branca/cromada, fechamento automático, ref. 0101377, da Azzo ou similar	INHI - INSTALAÇÕES HIDROS SANITÁRIAS	UN	1,0000000	99,24	99,24			
Composição Auxiliar	88316	SINAPI	SERVENTE COM ENCARGOS COMPLEMENTARES	Livro SINAPI: Cálculos e Parâmetros	H	0,3400000	24,37	8,28			
Composição Auxiliar	88267	SINAPI	ENCANADOR OU BOMBEIRO HIDRÁULICO COM ENCARGOS COMPLEMENTARES	Livro SINAPI: Cálculos e Parâmetros	H	0,3400000	32,80	11,15			
Insumo	12149	ORSE	Torneira de mesa bica curta, branca/cromada, fechamento automático, ref. 0101377, da Azzo ou similar	Material	un	1,0000000	79,72	79,72			
Insumo	981	ORSE	Fita veda rosca 18mm	Material	m	0,3000000	0,30	0,09			
						MO sem LS =>	6,29	LS =>	7,29	MO com LS =>	13,58
						Valor do BDI =>	22,29			Valor com BDI =>	121,53
2.4.6	Código	Banco	Descrição	Tipo	Und	Quant.	Valor Unit	Total			
Composição	86904	SINAPI	LAVATÓRIO LOUÇA BRANCA SUSPENSO, 29,5 X 39CM OU EQUIVALENTE, PADRÃO POPULAR - FORNECIMENTO E INSTALAÇÃO. AF_01/2020	Louças e Metais	UN	1,0000000	163,73	163,73			
Composição Auxiliar	88267	SINAPI	ENCANADOR OU BOMBEIRO HIDRÁULICO COM ENCARGOS COMPLEMENTARES	Livro SINAPI: Cálculos e Parâmetros	H	0,3870000	32,80	12,69			
Composição Auxiliar	88316	SINAPI	SERVENTE COM ENCARGOS COMPLEMENTARES	Livro SINAPI: Cálculos e Parâmetros	H	0,1886000	24,37	4,59			
Insumo	00010425	SINAPI	LAVATORIO DE LOUCA BRANCA, SUSPENSO (SEM COLUNA), DIMENSOES *40 X 30* CM	Material	UN	1,0000000	103,41	103,41			
Insumo	00004351	SINAPI	PARAFUSO NIQUELADO 3 1/2" COM ACABAMENTO CROMADO PARA FIXAR PEÇA SANITARIA, INCLUI PORCA CEGA, ARRUELA E BUCHA DE NYLON TAMANHO S-8	Material	UN	2,0000000	19,87	39,74			
Insumo	00037329	SINAPI	REJUNTE EPOXI, QUALQUER COR	Material	KG	0,0304000	108,83	3,30			
						MO sem LS =>	5,74	LS =>	6,65	MO com LS =>	12,39
						Valor do BDI =>	36,79			Valor com BDI =>	200,52
2.4.7	Código	Banco	Descrição	Tipo	Und	Quant.	Valor Unit	Total			
Composição	2035	Próprio 05/2025 ORSE	Porta toalha inox para papel toalha em folha	INHI - INSTALAÇÕES HIDROS SANITÁRIAS	UN	1,0000000	114,97	114,97			
Composição Auxiliar	88309	SINAPI	PEDREIRO COM ENCARGOS COMPLEMENTARES	Livro SINAPI: Cálculos e Parâmetros	H	0,6000000	33,52	20,11			
Insumo	1841	ORSE	Porta papel toalha em aço inox, Moldenox ou similar	Material	un	1,0000000	94,86	94,86			
						MO sem LS =>	6,83	LS =>	7,90	MO com LS =>	14,73
						Valor do BDI =>	25,83			Valor com BDI =>	140,80
2.4.8	Código	Banco	Descrição	Tipo	Und	Quant.	Valor Unit	Total			
Composição	95544	SINAPI	PAPELEIRA DE PAREDE EM METAL CROMADO SEM TAMPA, INCLUSO FIXAÇÃO. AF_01/2020	Louças e Metais	UN	1,0000000	32,95	32,95			
Composição Auxiliar	88267	SINAPI	ENCANADOR OU BOMBEIRO HIDRÁULICO COM ENCARGOS COMPLEMENTARES	Livro SINAPI: Cálculos e Parâmetros	H	0,3162000	32,80	10,37			
Composição Auxiliar	88316	SINAPI	SERVENTE COM ENCARGOS COMPLEMENTARES	Livro SINAPI: Cálculos e Parâmetros	H	0,0996000	24,37	2,42			
Insumo	00011703	SINAPI	PAPELEIRA DE PAREDE EM METAL CROMADO SEM TAMPA	Material	UN	1,0000000	20,16	20,16			
						MO sem LS =>	4,30	LS =>	4,98	MO com LS =>	9,28
						Valor do BDI =>	7,40			Valor com BDI =>	40,35
2.4.9	Código	Banco	Descrição	Tipo	Und	Quant.	Valor Unit	Total			
Composição	95547	SINAPI	SABONETEIRA PLASTICA TIPO DISPENSER PARA SABONETE LIQUIDO COM RESERVATORIO 800 A 1500 ML, INCLUSO FIXAÇÃO. AF_01/2020	Louças e Metais	UN	1,0000000	63,24	63,24			
Composição Auxiliar	88316	SINAPI	SERVENTE COM ENCARGOS COMPLEMENTARES	Livro SINAPI: Cálculos e Parâmetros	H	0,0996000	24,37	2,42			
Composição Auxiliar	88267	SINAPI	ENCANADOR OU BOMBEIRO HIDRÁULICO COM ENCARGOS COMPLEMENTARES	Livro SINAPI: Cálculos e Parâmetros	H	0,3162000	32,80	10,37			
Insumo	00011758	SINAPI	SABONETEIRA PLASTICA TIPO DISPENSER PARA SABONETE LIQUIDO COM RESERVATORIO 800 A 1500 ML	Material	UN	1,0000000	50,45	50,45			
						MO sem LS =>	4,30	LS =>	4,98	MO com LS =>	9,28
						Valor do BDI =>	14,21			Valor com BDI =>	77,45
2.4.10	Código	Banco	Descrição	Tipo	Und	Quant.	Valor Unit	Total			
Composição	86888	SINAPI	VASO SANITÁRIO SIFONADO COM CAIXA ACOPLADA LOUÇA BRANCA - FORNECIMENTO E INSTALAÇÃO. AF_01/2020	Louças e Metais	UN	1,0000000	536,41	536,41			
Composição Auxiliar	88316	SINAPI	SERVENTE COM ENCARGOS COMPLEMENTARES	Livro SINAPI: Cálculos e Parâmetros	H	0,4384000	24,37	10,68			
Composição Auxiliar	88267	SINAPI	ENCANADOR OU BOMBEIRO HIDRÁULICO COM ENCARGOS COMPLEMENTARES	Livro SINAPI: Cálculos e Parâmetros	H	0,7791000	32,80	25,55			
Insumo	00010422	SINAPI	BACIA SANITARIA (VASO) COM CAIXA ACOPLADA, SIFAO APARENTE, DE LOUCA BRANCA (SEM ASSENTO)	Material	UN	1,0000000	426,96	426,96			

Composições Analíticas com Preço Unitário

Insumo	00004384	SINAPI	PARAFUSO NIQUELADO COM ACABAMENTO CROMADO PARA FIXAR PEÇA SANITARIA, INCLUI PORCA CEGA, ARRUELA E BUCHA DE NYLON TAMANHO S-10	Material	UN	2,0000000	26,80	53,60		
Insumo	00006138	SINAPI	ANEL DE VEDACAO, PVC FLEXIVEL, 100 MM, PARA SAIDA DE BACIA / VASO SANITARIO	Material	UN	1,0000000	10,04	10,04		
Insumo	00037329	SINAPI	REJUNTE EPOXI, QUALQUER COR	Material	KG	0,0881000	108,83	9,58		
				MO sem LS =>		11,99	LS =>	13,87	MO com LS =>	25,86
				Valor do BDI =>		120,53			Valor com BDI =>	656,94

2.4.11	Código	Banco	Descrição	Tipo	Und	Quant.	Valor Unit	Total		
Composição	100849	SINAPI	ASSENTO SANITÁRIO CONVENCIONAL - FORNECIMENTO E INSTALACAO. AF_01/2020	Louças e Metais	UN	1,0000000	43,10	43,10		
Composição Auxiliar	88267	SINAPI	ENCANADOR OU BOMBEIRO HIDRÁULICO COM ENCARGOS COMPLEMENTARES	Livro SINAPI: Cálculos e Parâmetros	H	0,1536000	32,80	5,03		
Composição Auxiliar	88316	SINAPI	SERVENTE COM ENCARGOS COMPLEMENTARES	Livro SINAPI: Cálculos e Parâmetros	H	0,0484000	24,37	1,17		
Insumo	00000377	SINAPI	ASSENTO SANITARIO DE PLASTICO, TIPO CONVENCIONAL	Material	UN	1,0000000	36,90	36,90		
				MO sem LS =>		2,08	LS =>	2,42	MO com LS =>	4,50
				Valor do BDI =>		9,68			Valor com BDI =>	52,78

2.4.12	Código	Banco	Descrição	Tipo	Und	Quant.	Valor Unit	Total		
Composição	102619	SINAPI	CAIXA D'ÁGUA EM POLIÉSTER REFORÇADO COM FIBRA DE VIDRO, 10000 LITROS - FORNECIMENTO E INSTALAÇÃO. AF_06/2021	Caixas de Água para Edificações	UN	1,0000000	5.316,49	5.316,49		
Composição Auxiliar	88248	SINAPI	AUXILIAR DE ENCANADOR OU BOMBEIRO HIDRÁULICO COM ENCARGOS COMPLEMENTARES	Livro SINAPI: Cálculos e Parâmetros	H	1,4821000	24,57	36,41		
Composição Auxiliar	93287	SINAPI	GUINDASTE HIDRÁULICO AUTOPROPELIDO, COM LANÇA TELESCÓPICA 40 M, CAPACIDADE MÁXIMA 60 T, POTÊNCIA 260 KW - CHP DIURNO. AF_03/2016	Custos Horários Produtivo e Improdutivo dos Equipamentos	CHP	0,2634000	374,74	98,70		
Composição Auxiliar	88267	SINAPI	ENCANADOR OU BOMBEIRO HIDRÁULICO COM ENCARGOS COMPLEMENTARES	Livro SINAPI: Cálculos e Parâmetros	H	1,4821000	32,80	48,61		
Composição Auxiliar	93288	SINAPI	GUINDASTE HIDRÁULICO AUTOPROPELIDO, COM LANÇA TELESCÓPICA 40 M, CAPACIDADE MÁXIMA 60 T, POTÊNCIA 260 KW - CHI DIURNO. AF_03/2016	Custos Horários Produtivo e Improdutivo dos Equipamentos	CHI	2,3611000	200,01	472,24		
Insumo	00037106	SINAPI	CAIXA D'AGUA / RESERVATORIO EM POLIESTER REFORÇADO COM FIBRA DE VIDRO, 10000 LITROS, COM TAMPA	Material	UN	1,0000000	4.660,53	4.660,53		
				MO sem LS =>		80,68	LS =>	93,25	MO com LS =>	173,93
				Valor do BDI =>		1.194,61			Valor com BDI =>	6.511,10

2.4.13	Código	Banco	Descrição	Tipo	Und	Quant.	Valor Unit	Total		
Composição	89709	SINAPI	RALO SIFONADO, PVC, DN 100 X 40 MM, JUNTA SOLDÁVEL, FORNECIDO E INSTALADO EM RAMAL DE DESCARGA OU EM RAMAL DE ESGOTO SANITÁRIO. AF_08/2022	Instalações Prediais de Esgoto - Caixas e Ralos	UN	1,0000000	20,81	20,81		
Composição Auxiliar	88248	SINAPI	AUXILIAR DE ENCANADOR OU BOMBEIRO HIDRÁULICO COM ENCARGOS COMPLEMENTARES	Livro SINAPI: Cálculos e Parâmetros	H	0,1652000	24,57	4,05		
Composição Auxiliar	88267	SINAPI	ENCANADOR OU BOMBEIRO HIDRÁULICO COM ENCARGOS COMPLEMENTARES	Livro SINAPI: Cálculos e Parâmetros	H	0,1652000	32,80	5,41		
Insumo	00011741	SINAPI	RALO SIFONADO CILINDRICO, PVC, 100 X 40 MM, COM GRELHA REDONDA BRANCA	Material	UN	1,0000000	10,46	10,46		
Insumo	00000122	SINAPI	ADESIVO PLASTICO PARA PVC, FRASCO COM *850* GR	Material	UN	0,0049000	62,94	0,30		
Insumo	00038383	SINAPI	LIXA D'AGUA EM FOLHA, COR PRETA, GRAO 100	Material	UN	0,0360000	1,90	0,06		
Insumo	00020083	SINAPI	SOLUCAO PREPARADORA / LIMPADORA PARA PVC, FRASCO COM 1000 CM3	Material	UN	0,0075000	71,30	0,53		
				MO sem LS =>		3,11	LS =>	3,61	MO com LS =>	6,72
				Valor do BDI =>		4,67			Valor com BDI =>	25,48

2.4.14	Código	Banco	Descrição	Tipo	Und	Quant.	Valor Unit	Total		
Composição	94792	SINAPI	REGISTRO DE GAVETA BRUTO, LATÃO, ROSCÁVEL, 1", COM ACABAMENTO E CANOPLA CROMADOS - FORNECIMENTO E INSTALAÇÃO. AF_08/2021	Válvulas e Registros para Sistemas Prediais	UN	1,0000000	124,52	124,52		
Composição Auxiliar	88248	SINAPI	AUXILIAR DE ENCANADOR OU BOMBEIRO HIDRÁULICO COM ENCARGOS COMPLEMENTARES	Livro SINAPI: Cálculos e Parâmetros	H	0,2595000	24,57	6,37		
Composição Auxiliar	88267	SINAPI	ENCANADOR OU BOMBEIRO HIDRÁULICO COM ENCARGOS COMPLEMENTARES	Livro SINAPI: Cálculos e Parâmetros	H	0,2595000	32,80	8,51		
Insumo	00003148	SINAPI	FITA VEDA ROSCA, EM PTFE, ROLO DE 18 MM X 50 M (L X C)	Material	UN	0,0132000	13,61	0,17		
Insumo	00006013	SINAPI	REGISTRO GAVETA COM ACABAMENTO E CANOPLA CROMADOS, SIMPLÉS, BITOLA 1"	Material	UN	1,0000000	109,47	109,47		
				MO sem LS =>		4,89	LS =>	5,67	MO com LS =>	10,56
				Valor do BDI =>		27,97			Valor com BDI =>	152,49

2.4.15	Código	Banco	Descrição	Tipo	Und	Quant.	Valor Unit	Total		
Composição	1200 05/2025	Próprio ORSE	Ponto de água fria embutido, c/material pvc rígido soldável Ø 25mm	INHI - INSTALAÇÕES HIDROS SANITÁRIAS	UN	1,0000000	144,99	144,99		
Composição Auxiliar	88309	SINAPI	PEDREIRO COM ENCARGOS COMPLEMENTARES	Livro SINAPI: Cálculos e Parâmetros	H	0,7500000	33,52	25,14		
Composição Auxiliar	88267	SINAPI	ENCANADOR OU BOMBEIRO HIDRÁULICO COM ENCARGOS COMPLEMENTARES	Livro SINAPI: Cálculos e Parâmetros	H	0,8350000	32,80	27,38		
Composição Auxiliar	88316	SINAPI	SERVENTE COM ENCARGOS COMPLEMENTARES	Livro SINAPI: Cálculos e Parâmetros	H	2,1000000	24,37	51,17		
Insumo	00009868	SINAPI	TUBO PVC, SOLDAVEL, DE 25 MM, AGUA FRIA (NBR-5648)	Material	M	7,0000000	3,74	26,18		
Insumo	00003767	SINAPI	LIXA EM FOLHA PARA PAREDE OU MADEIRA, NUMERO 120, COR VERMELHA	Material	UN	1,0000000	0,95	0,95		
Insumo	00000013	SINAPI	ESTOPA	Material	KG	0,2500000	16,34	4,08		
Insumo	2036	ORSE	Solucao limpadora pvc	Material	l	0,1350000	69,74	9,41		
Insumo	138	ORSE	Adesivo pvc em frasco de 850 gramas	Material	kg	0,0095000	72,41	0,68		
				MO sem LS =>		33,10	LS =>	38,27	MO com LS =>	71,37
				Valor do BDI =>		32,57			Valor com BDI =>	177,56

2.4.16	Código	Banco	Descrição	Tipo	Und	Quant.	Valor Unit	Total		
Composição	94651	SINAPI	TUBO, PVC, SOLDÁVEL, DE 50MM, INSTALADO EM RESERVAÇÃO PREDIAL DE ÁGUA - FORNECIMENTO E INSTALAÇÃO. AF_04/2024	Instalações Hidráulicas - Reservação e Bombas de Recalque	M	1,0000000	21,06	21,06		
Composição Auxiliar	88248	SINAPI	AUXILIAR DE ENCANADOR OU BOMBEIRO HIDRÁULICO COM ENCARGOS COMPLEMENTARES	Livro SINAPI: Cálculos e Parâmetros	H	0,1128000	24,57	2,77		
Composição Auxiliar	88267	SINAPI	ENCANADOR OU BOMBEIRO HIDRÁULICO COM ENCARGOS COMPLEMENTARES	Livro SINAPI: Cálculos e Parâmetros	H	0,1128000	32,80	3,69		
Insumo	00009875	SINAPI	TUBO PVC, SOLDAVEL, DE 50 MM, AGUA FRIA (NBR-5648)	Material	M	1,0493000	13,90	14,58		
Insumo	00038383	SINAPI	LIXA D'AGUA EM FOLHA, COR PRETA, GRAO 100	Material	UN	0,0125000	1,90	0,02		
				MO sem LS =>		2,12	LS =>	2,47	MO com LS =>	4,59
				Valor do BDI =>		4,73			Valor com BDI =>	25,79

2.4.17	Código	Banco	Descrição	Tipo	Und	Quant.	Valor Unit	Total
---------------	---------------	--------------	------------------	-------------	------------	---------------	-------------------	--------------

Composições Analíticas com Preço Unitário

Composição	Código	Banco	Descrição	Tipo	Und	Quant.	Valor Unit	Total		
Composição	1679 05/2025	ORSE ADAPTADO	Próprio Ponto de esgoto com tubo de pvc rígido soldável de Ø 40 mm (lavatórios, mictórios, ralos sifonados, etc...)	INH - INSTALAÇÕES HIDROSANITÁRIAS	UN	1,0000000	85,28	85,28		
Composição Auxiliar	88316	SINAPI	SERVENTE COM ENCARGOS COMPLEMENTARES	Livro SINAPI: Cálculos e Parâmetros	H	0,6500000	24,37	15,84		
Composição Auxiliar	88267	SINAPI	ENCANADOR OU BOMBEIRO HIDRÁULICO COM ENCARGOS COMPLEMENTARES	Livro SINAPI: Cálculos e Parâmetros	H	0,6500000	32,80	21,32		
Insumo	00009835	SINAPI	TUBO PVC SERIE NORMAL, DN 40 MM, PARA ESGOTO PREDIAL (NBR 5688)	Material	M	4,0000000	5,82	23,28		
Insumo	00003516	SINAPI	JOELHO PVC, SOLDAVEL, BB, 45 GRAUS, DN 40 MM, PARA ESGOTO PREDIAL	Material	UN	3,0000000	2,09	6,27		
Insumo	138	ORSE	Adesivo pvc em frasco de 850 gramas	Material	kg	0,0390000	72,41	2,82		
Insumo	00003517	SINAPI	JOELHO PVC, SOLDAVEL, BB, 90 GRAUS, SEM ANEL, DN 40 MM, PARA ESGOTO PREDIAL SECUNDARIO	Material	UN	3,0000000	1,89	5,67		
Insumo	2036	ORSE	Solucao limpadora pvc	Material	l	0,0600000	69,74	4,18		
Insumo	00003767	SINAPI	LIXA EM FOLHA PARA PAREDE OU MADEIRA, NUMERO 120, COR VERMELHA	Material	UN	0,2000000	0,95	0,19		
Insumo	1703	ORSE	Pasta lubrificante p/ pvc je	Material	kg	0,0900000	63,50	5,71		
					MO sem LS =>	12,04	LS =>	13,93	MO com LS =>	25,97
					Valor do BDI =>	19,16			Valor com BDI =>	104,44

2.4.18	Código	Banco	Descrição	Tipo	Und	Quant.	Valor Unit	Total		
Composição	90694	SINAPI	TUBO DE PVC PARA REDE COLETORA DE ESGOTO DE PAREDE MACIÇA, DN 100 MM, JUNTA ELÁSTICA - FORNECIMENTO E ASSENTAMENTO. AF_01/2021	Assentamento de Tubos de Esgoto em PVC e PEAD	M	1,0000000	41,90	41,90		
Composição Auxiliar	88246	SINAPI	ASSENTADOR DE TUBOS COM ENCARGOS COMPLEMENTARES	Livro SINAPI: Cálculos e Parâmetros	H	0,0753000	28,47	2,14		
Composição Auxiliar	88316	SINAPI	SERVENTE COM ENCARGOS COMPLEMENTARES	Livro SINAPI: Cálculos e Parâmetros	H	0,0753000	24,37	1,83		
Insumo	00036365	SINAPI	TUBO COLETOR DE ESGOTO PVC, JEI, DN 100 MM (NBR 7362)	Material	M	1,0500000	35,87	37,66		
Insumo	00020078	SINAPI	PASTA LUBRIFICANTE PARA TUBOS E CONEXOES COM JUNTA ELASTICA, EMBALAGEM DE *400* GR (USO EM PVC, ACO, POLIETILENO E OUTROS)	Material	UN	0,0104000	25,97	0,27		
					MO sem LS =>	1,25	LS =>	1,46	MO com LS =>	2,71
					Valor do BDI =>	9,41			Valor com BDI =>	51,31

2.5.1	Código	Banco	Descrição	Tipo	Und	Quant.	Valor Unit	Total		
Composição	625 05/2025	ORSE	Próprio Revisão de ponto de luz tipo 2, em teto ou parede	INEL - INSTALAÇÃO ELÉTRICA/ELETRIFICAÇÃO E	PT	1,0000000	116,11	116,11		
Composição Auxiliar	88264	SINAPI	ELETRICISTA COM ENCARGOS COMPLEMENTARES	Livro SINAPI: Cálculos e Parâmetros	H	1,6200000	33,94	54,98		
Composição Auxiliar	88316	SINAPI	SERVENTE COM ENCARGOS COMPLEMENTARES	Livro SINAPI: Cálculos e Parâmetros	H	1,4700000	24,37	35,82		
Insumo	00020111	SINAPI	FITA ISOLANTE ADESIVA ANTICHAMA, USO ATE 750 V, EM ROLO DE 19 MM X 20 M	Material	UN	0,0450000	11,00	0,49		
Insumo	00043132	SINAPI	ARAME RECOZIDO 16 BWG, D = 1,65 MM (0,016 KG/M) OU 18 BWG, D = 1,25 MM (0,01 KG/M)	Material	KG	0,0060000	23,10	0,13		
Insumo	00002557	SINAPI	CAIXA DE LUZ *4 X 4* EM ACO ESMALTADA	Material	UN	0,3000000	3,11	0,93		
Insumo	10394	ORSE	Bucha em liga zamak para eletroduto 16mm, d=1/2"	Material	un	0,6000000	0,35	0,21		
Insumo	00011891	SINAPI	CORDAO DE COBRE, FLEXIVEL, TORCIDO, CLASSE 4 OU 5, ISOLACAO EM PVC/D, 300 V, 2 CONDUTORES DE 2,5 MM2	Material	M	3,3000000	5,66	18,67		
Insumo	00002673	SINAPI	ELETRODUTO DE PVC RIGIDO ROSCAVEL DE 1/2", SEM LUVA	Material	M	1,3500000	3,62	4,88		
					MO sem LS =>	29,30	LS =>	33,87	MO com LS =>	63,17
					Valor do BDI =>	26,08			Valor com BDI =>	142,19

2.5.2	Código	Banco	Descrição	Tipo	Und	Quant.	Valor Unit	Total		
Composição	631 05/2025	ORSE	Próprio Revisão de ponto de interruptor com reposição do interruptor	INEL - INSTALAÇÃO ELÉTRICA/ELETRIFICAÇÃO E	PT	1,0000000	20,64	20,64		
Composição Auxiliar	88264	SINAPI	ELETRICISTA COM ENCARGOS COMPLEMENTARES	Livro SINAPI: Cálculos e Parâmetros	H	0,5000000	33,94	16,97		
Insumo	00020111	SINAPI	FITA ISOLANTE ADESIVA ANTICHAMA, USO ATE 750 V, EM ROLO DE 19 MM X 20 M	Material	UN	0,0250000	11,00	0,27		
Insumo	1117	ORSE	Interruptor embutir 01 seção simples com placa	Material	un	1,0000000	3,40	3,40		
					MO sem LS =>	5,78	LS =>	6,69	MO com LS =>	12,47
					Valor do BDI =>	4,63			Valor com BDI =>	25,27

2.5.3	Código	Banco	Descrição	Tipo	Und	Quant.	Valor Unit	Total		
Composição	627 05/2025	ORSE	Próprio Revisão de ponto de tomada simples com reposição da tomada	INEL - INSTALAÇÃO ELÉTRICA/ELETRIFICAÇÃO E	PT	1,0000000	27,64	27,64		
Composição Auxiliar	88264	SINAPI	ELETRICISTA COM ENCARGOS COMPLEMENTARES	Livro SINAPI: Cálculos e Parâmetros	H	0,5000000	33,94	16,97		
Insumo	00020111	SINAPI	FITA ISOLANTE ADESIVA ANTICHAMA, USO ATE 750 V, EM ROLO DE 19 MM X 20 M	Material	UN	0,0250000	11,00	0,27		
Insumo	9096	ORSE	Tomada 2p + 1, ABNT, de embutir, 10 A, com placa em pvc	Material	un	1,0000000	10,40	10,40		
					MO sem LS =>	5,78	LS =>	6,69	MO com LS =>	12,47
					Valor do BDI =>	6,21			Valor com BDI =>	33,85

2.5.4	Código	Banco	Descrição	Tipo	Und	Quant.	Valor Unit	Total		
Composição	COMP. 106 (SINAPI) 103785	Próprio	LUMINÁRIA TIPO PLAFON QUADRADA, DE SOBREPOR, COM LED DE 24 W - FORNECIMENTO E INSTALAÇÃO. AF_09/2024	ASTU - ASSENTAMENTO DE TUBOS E PECAS	UN.	1,0000000	96,17	96,17		
Composição Auxiliar	88264	SINAPI	ELETRICISTA COM ENCARGOS COMPLEMENTARES	Livro SINAPI: Cálculos e Parâmetros	H	0,6088000	33,94	20,66		
Composição Auxiliar	88247	SINAPI	AUXILIAR DE ELETRICISTA COM ENCARGOS COMPLEMENTARES	Livro SINAPI: Cálculos e Parâmetros	H	0,1902000	25,56	4,86		
Insumo	14478	ORSE	Luminária plafon de sobrepor em LED 29.5x29.5 cm, 24w 4000K bivolt, Avant ou similar	Material	un	1,0000000	70,65	70,65		
					MO sem LS =>	8,49	LS =>	9,83	MO com LS =>	18,32
					Valor do BDI =>	21,60			Valor com BDI =>	117,77

2.5.5	Código	Banco	Descrição	Tipo	Und	Quant.	Valor Unit	Total		
Composição	91953	SINAPI	INTERRUPTOR SIMPLES (1 MÓDULO), 10A/250V, INCLUINDO SUPORTE E PLACA - FORNECIMENTO E INSTALAÇÃO. AF_03/2023	Instalações Elétricas - Eletrodutos Embutidos, Cabos, Caixas, Tomadas e Interruptores	UN	1,0000000	29,75	29,75		
Composição Auxiliar	91946	SINAPI	SUPORTE PARAFUSADO COM PLACA DE ENCAIXE 4" X 2" MÉDIO (1,30 M DO PISO) PARA PONTO ELÉTRICO - FORNECIMENTO E INSTALAÇÃO. AF_03/2023	Instalações Elétricas - Eletrodutos Embutidos, Cabos, Caixas, Tomadas e Interruptores	UN	1,0000000	10,88	10,88		
Composição Auxiliar	91952	SINAPI	INTERRUPTOR SIMPLES (1 MÓDULO), 10A/250V, SEM SUPORTE E SEM PLACA - FORNECIMENTO E INSTALAÇÃO. AF_03/2023	Instalações Elétricas - Eletrodutos Embutidos, Cabos, Caixas, Tomadas e Interruptores	UN	1,0000000	18,87	18,87		
					MO sem LS =>	6,92	LS =>	8,00	MO com LS =>	14,92
					Valor do BDI =>	6,68			Valor com BDI =>	36,43

2.5.6	Código	Banco	Descrição	Tipo	Und	Quant.	Valor Unit	Total
-------	--------	-------	-----------	------	-----	--------	------------	-------

Composições Analíticas com Preço Unitário

Composição	3395 05/2025	Próprio	Ponto de luz em teto ou parede, com eletroduto de pvc flexível sanfonado embutido Ø 3/4"	INEL - INSTALAÇÃO ELÉTRICA/ELETRIFICAÇÃO E	UN	1,0000000	369,21	369,21	
Composição Auxiliar	88264	SINAPI	ELETRICISTA COM ENCARGOS COMPLEMENTARES	Livro SINAPI: Cálculos e Parâmetros	H	5,0000000	33,94	169,70	
Composição Auxiliar	88316	SINAPI	SERVENTE COM ENCARGOS COMPLEMENTARES	Livro SINAPI: Cálculos e Parâmetros	H	6,0000000	24,37	146,22	
Insumo	00012001	SINAPI	CAIXA OCTOGONAL DE FUNDO MOVEL, EM PVC, DE 4" X 4", PARA ELETRODUTO FLEXIVEL CORRUGADO	Material	UN	1,0000000	5,38	5,38	
Insumo	00000939	SINAPI	FIO DE COBRE, SOLIDO, CLASSE 1, ISOLACAO EM PVC/A, ANTICHAMA BWF-B, 450/750V, SECAO NOMINAL 2,5 MM2	Material	M	12,0000000	2,67	32,04	
Insumo	00020111	SINAPI	FITA ISOLANTE ADESIVA ANTICHAMA, USO ATE 750 V, EM ROLO DE 19 MM X 20 M	Material	UN	0,1500000	11,00	1,65	
Insumo	00002688	SINAPI	ELETRODUTO PVC FLEXIVEL CORRUGADO, COR AMARELA, DE 25 MM	Material	M	6,0000000	2,37	14,22	
				MO sem LS =>	100,96	LS =>	116,68	MO com LS =>	217,64
				Valor do BDI =>	82,96			Valor com BDI =>	452,17

2.5.7	Código	Banco	Descrição	Tipo	Und	Quant.	Valor Unit	Total	
Composição	91924	SINAPI	CABO DE COBRE FLEXIVEL ISOLADO, 1,5 MM², ANTI-CHAMA 450/750 V, PARA CIRCUITOS TERMINAIS - FORNECIMENTO E INSTALAÇÃO. AF_03/2023	Instalações Elétricas - Eletrodutos Embutidos, Cabos, Caixas, Tomadas e Interruptores	M	1,0000000	3,26	3,26	
Composição Auxiliar	88264	SINAPI	ELETRICISTA COM ENCARGOS COMPLEMENTARES	Livro SINAPI: Cálculos e Parâmetros	H	0,0230000	33,94	0,78	
Composição Auxiliar	88247	SINAPI	AUXILIAR DE ELETRICISTA COM ENCARGOS COMPLEMENTARES	Livro SINAPI: Cálculos e Parâmetros	H	0,0230000	25,56	0,58	
Insumo	00021127	SINAPI	FITA ISOLANTE ADESIVA ANTICHAMA, USO ATE 750 V, EM ROLO DE 19 MM X 5 M	Material	UN	0,0094000	4,15	0,03	
Insumo	00001013	SINAPI	CABO DE COBRE, FLEXIVEL, CLASSE 4 OU 5, ISOLACAO EM PVC/A, ANTICHAMA BWF-B, 1 CONDUTOR, 450/750 V, SECAO NOMINAL 1,5 MM2	Material	M	1,2434000	1,51	1,87	
				MO sem LS =>	0,44	LS =>	0,51	MO com LS =>	0,95
				Valor do BDI =>	0,73			Valor com BDI =>	3,99

2.5.8	Código	Banco	Descrição	Tipo	Und	Quant.	Valor Unit	Total	
Composição	91926	SINAPI	CABO DE COBRE FLEXIVEL ISOLADO, 2,5 MM², ANTI-CHAMA 450/750 V, PARA CIRCUITOS TERMINAIS - FORNECIMENTO E INSTALAÇÃO. AF_03/2023	Instalações Elétricas - Eletrodutos Embutidos, Cabos, Caixas, Tomadas e Interruptores	M	1,0000000	4,72	4,72	
Composição Auxiliar	88264	SINAPI	ELETRICISTA COM ENCARGOS COMPLEMENTARES	Livro SINAPI: Cálculos e Parâmetros	H	0,0290000	33,94	0,98	
Composição Auxiliar	88247	SINAPI	AUXILIAR DE ELETRICISTA COM ENCARGOS COMPLEMENTARES	Livro SINAPI: Cálculos e Parâmetros	H	0,0290000	25,56	0,74	
Insumo	00021127	SINAPI	FITA ISOLANTE ADESIVA ANTICHAMA, USO ATE 750 V, EM ROLO DE 19 MM X 5 M	Material	UN	0,0094000	4,15	0,03	
Insumo	00001014	SINAPI	CABO DE COBRE, FLEXIVEL, CLASSE 4 OU 5, ISOLACAO EM PVC/A, ANTICHAMA BWF-B, 1 CONDUTOR, 450/750 V, SECAO NOMINAL 2,5 MM2	Material	M	1,2434000	2,39	2,97	
				MO sem LS =>	0,55	LS =>	0,65	MO com LS =>	1,20
				Valor do BDI =>	1,06			Valor com BDI =>	5,78

2.5.9	Código	Banco	Descrição	Tipo	Und	Quant.	Valor Unit	Total	
Composição	91928	SINAPI	CABO DE COBRE FLEXIVEL ISOLADO, 4 MM², ANTI-CHAMA 450/750 V, PARA CIRCUITOS TERMINAIS - FORNECIMENTO E INSTALAÇÃO. AF_03/2023	Instalações Elétricas - Eletrodutos Embutidos, Cabos, Caixas, Tomadas e Interruptores	M	1,0000000	7,27	7,27	
Composição Auxiliar	88264	SINAPI	ELETRICISTA COM ENCARGOS COMPLEMENTARES	Livro SINAPI: Cálculos e Parâmetros	H	0,0390000	33,94	1,32	
Composição Auxiliar	88247	SINAPI	AUXILIAR DE ELETRICISTA COM ENCARGOS COMPLEMENTARES	Livro SINAPI: Cálculos e Parâmetros	H	0,0390000	25,56	0,99	
Insumo	00000981	SINAPI	CABO DE COBRE, FLEXIVEL, CLASSE 4 OU 5, ISOLACAO EM PVC/A, ANTICHAMA BWF-B, 1 CONDUTOR, 450/750 V, SECAO NOMINAL 4 MM2	Material	M	1,2434000	3,97	4,93	
Insumo	00021127	SINAPI	FITA ISOLANTE ADESIVA ANTICHAMA, USO ATE 750 V, EM ROLO DE 19 MM X 5 M	Material	UN	0,0094000	4,15	0,03	
				MO sem LS =>	0,74	LS =>	0,87	MO com LS =>	1,61
				Valor do BDI =>	1,63			Valor com BDI =>	8,90

2.6.1	Código	Banco	Descrição	Tipo	Und	Quant.	Valor Unit	Total	
Composição	104162	SINAPI	PISO EM GRANILITE, MARMORITE OU GRANITINA EM AMBIENTES INTERNOS, COM ESPESSURA DE 8 MM, INCLUSO MISTURA EM BETONEIRA, COLOCAÇÃO DAS JUNTAS, APLICAÇÃO DO PISO, 4 POLIMENTOS COM POLITRIZ, ESTUCAMENTO, SELADOR E CERA. AF_06/2022	Pisos	m²	1,0000000	113,99	113,99	
Composição Auxiliar	88316	SINAPI	SERVENTE COM ENCARGOS COMPLEMENTARES	Livro SINAPI: Cálculos e Parâmetros	H	0,4972000	24,37	12,11	
Composição Auxiliar	89226	SINAPI	BETONEIRA CAPACIDADE NOMINAL DE 600 L, CAPACIDADE DE MISTURA 360 L, MOTOR ELÉTRICO TRIFÁSICO POTÊNCIA DE 4 CV, SEM CARREGADOR - CHI DIURNO. AF_05/2023	Custos Horários Produtivo e Improdutivo dos Equipamentos	CHI	0,0759000	1,78	0,13	
Composição Auxiliar	88274	SINAPI	MARMORISTA/GRANITEIRO COM ENCARGOS COMPLEMENTARES	Livro SINAPI: Cálculos e Parâmetros	H	1,0956000	33,37	36,56	
Composição Auxiliar	95276	SINAPI	POLIDORA DE PISO (POLITRIZ), PESO DE 100KG, DIÂMETRO 450 MM, MOTOR ELÉTRICO, POTÊNCIA 4 HP - CHP DIURNO. AF_05/2023	Custos Horários Produtivo e Improdutivo dos Equipamentos	CHP	0,0903000	4,03	0,36	
Composição Auxiliar	89225	SINAPI	BETONEIRA CAPACIDADE NOMINAL DE 600 L, CAPACIDADE DE MISTURA 360 L, MOTOR ELÉTRICO TRIFÁSICO POTÊNCIA DE 4 CV, SEM CARREGADOR - CHP DIURNO. AF_05/2023	Custos Horários Produtivo e Improdutivo dos Equipamentos	CHP	0,0254000	6,16	0,15	
Composição Auxiliar	95277	SINAPI	POLIDORA DE PISO (POLITRIZ), PESO DE 100KG, DIÂMETRO 450 MM, MOTOR ELÉTRICO, POTÊNCIA 4 HP - CHI DIURNO. AF_05/2023	Custos Horários Produtivo e Improdutivo dos Equipamentos	CHI	0,2164000	0,73	0,15	
Insumo	00003671	SINAPI	JUNTA PLASTICA DE DILATAÇÃO PARA PISOS, COR CINZA, 17 X 3 MM (ALTURA X ESPESSURA)	Material	M	1,6700000	2,05	3,42	
Insumo	00006085	SINAPI	SELADOR ACRILICO OPACO PREMIUM INTERIOR/EXTERIOR	Material	L	0,0400000	11,51	0,46	
Insumo	00044528	SINAPI	CIMENTO PORTLAND ESTRUTURAL BRANCO CPB - 32 OU CPB - 40	Material	KG	10,0000000	5,06	50,60	
Insumo	00004824	SINAPI	GRANILHA/ GRANA/ PEDRISCO OU AGREGADO EM MARMORE/ GRANITO/ QUARTZO E CALCARIO, PRETO, CINZA, PALHA OU BRANCO	Material	KG	20,0000000	0,49	9,80	
Insumo	00041967	SINAPI	CERA LIQUIDA INCOLOR MULTIPISO	Material	L	0,0125000	20,26	0,25	
				MO sem LS =>	15,97	LS =>	18,46	MO com LS =>	34,43
				Valor do BDI =>	25,61			Valor com BDI =>	139,60

2.6.2	Código	Banco	Descrição	Tipo	Und	Quant.	Valor Unit	Total
Composição	2200 05/2025	Próprio	Aplicação de resina sobre revestimento de pedra piso ou parede	PAVI - PAVIMENTAÇÃO	m²	1,0000000	31,44	31,44
Composição Auxiliar	88310	SINAPI	PINTOR COM ENCARGOS COMPLEMENTARES	Livro SINAPI: Cálculos e Parâmetros	H	0,5000000	35,18	17,59
Composição Auxiliar	88316	SINAPI	SERVENTE COM ENCARGOS COMPLEMENTARES	Livro SINAPI: Cálculos e Parâmetros	H	0,5000000	24,37	12,18
Insumo	1926	ORSE	Recril / resina para revestimentos	Material	l	0,0850000	19,70	1,67

Composições Analíticas com Preço Unitário

MO sem LS => 9,24 LS => 10,70 MO com LS => 19,94
Valor do BDI => 7,06 Valor com BDI => 38,50

2.6.3	Código	Banco	Descrição	Tipo	Und	Quant.	Valor Unit	Total		
Composição	87250	SINAPI	REVESTIMENTO CERÂMICO PARA PISO COM PLACAS TIPO ESMALTADA DE DIMENSÕES 45X45 CM APLICADA EM AMBIENTES DE ÁREA ENTRE 5 M2 E 10 M2. AF_02/2023_PE	Revestimentos Cerâmicos Internos	m²	1,0000000	58,48	58,48		
Composição Auxiliar	88316	SINAPI	SERVENTE COM ENCARGOS COMPLEMENTARES	Livro SINAPI: Cálculos e Parâmetros	H	0,1666000	24,37	4,06		
Composição Auxiliar	88256	SINAPI	AZULEJISTA OU LADRILHEIRO COM ENCARGOS COMPLEMENTARES	Livro SINAPI: Cálculos e Parâmetros	H	0,5143000	33,37	17,16		
Insumo	00034357	SINAPI	REJUNTE CIMENTICIO, QUALQUER COR	Material	KG	0,1880000	5,16	0,97		
Insumo	00001287	SINAPI	PISO EM CERAMICA ESMALTADA, COR LISA, PEI MAIOR OU IGUAL A 4, FORMATO MENOR OU IGUAL A 2025 CM2	Material	m²	1,0710000	26,39	28,26		
Insumo	00001381	SINAPI	ARGAMASSA COLANTE AC I PARA CERAMICAS	Material	KG	9,1325000	0,88	8,03		
				MO sem LS =>		7,01	LS =>	8,11	MO com LS =>	15,12
				Valor do BDI =>		13,14	Valor com BDI =>		71,62	

2.6.4	Código	Banco	Descrição	Tipo	Und	Quant.	Valor Unit	Total		
Composição	92396	SINAPI	EXECUÇÃO DE PASSEIO EM PISO INTERTRAVADO, COM BLOCO RETANGULAR COR NATURAL DE 20 X 10 CM, ESPESSURA 6 CM. AF_10/2022	Pavimento Intertravado	m²	1,0000000	94,66	94,66		
Composição Auxiliar	91278	SINAPI	PLACA VIBRATÓRIA REVERSÍVEL COM MOTOR 4 TEMPOS A GASOLINA, FORÇA CENTRÍFUGA DE 25 KN (2500 KGF), POTÊNCIA 5,5 CV - CHI DIURNO. AF_08/2015	Custos Horários Produtivo e Improdutivo dos Equipamentos	CHI	0,1821000	0,64	0,11		
Composição Auxiliar	88260	SINAPI	SERVENTE COM ENCARGOS COMPLEMENTARES	Livro SINAPI: Cálculos e Parâmetros	H	0,3725000	33,34	12,41		
Composição Auxiliar	88316	SINAPI	SERVENTE COM ENCARGOS COMPLEMENTARES	Livro SINAPI: Cálculos e Parâmetros	H	0,3725000	24,37	9,07		
Composição Auxiliar	91285	SINAPI	CORTADORA DE PISO COM MOTOR 4 TEMPOS A GASOLINA, POTÊNCIA DE 13 HP, COM DISCO DE CORTE DIAMANTADO SEGMENTADO PARA CONCRETO, DIÂMETRO DE 350 MM, FURO DE 1" (14 X 1") - CHI DIURNO. AF_08/2015	Custos Horários Produtivo e Improdutivo dos Equipamentos	CHI	0,1371000	0,52	0,07		
Composição Auxiliar	91277	SINAPI	PLACA VIBRATÓRIA REVERSÍVEL COM MOTOR 4 TEMPOS A GASOLINA, FORÇA CENTRÍFUGA DE 25 KN (2500 KGF), POTÊNCIA 5,5 CV - CHP DIURNO. AF_08/2015	Custos Horários Produtivo e Improdutivo dos Equipamentos	CHP	0,0041000	10,19	0,04		
Composição Auxiliar	91283	SINAPI	CORTADORA DE PISO COM MOTOR 4 TEMPOS A GASOLINA, POTÊNCIA DE 13 HP, COM DISCO DE CORTE DIAMANTADO SEGMENTADO PARA CONCRETO, DIÂMETRO DE 350 MM, FURO DE 1" (14 X 1") - CHP DIURNO. AF_08/2015	Custos Horários Produtivo e Improdutivo dos Equipamentos	CHP	0,0491000	10,04	0,49		
Insumo	00000370	SINAPI	AREIA MEDIA - POSTO JAZIDA/FORNECEDOR (RETIRADO NA JAZIDA, SEM TRANSPORTE)	Material	m³	0,0568000	144,05	8,18		
Insumo	00004741	SINAPI	PO DE PEDRA (POSTO PEDREIRA/FORNECEDOR, SEM FRETE)	Material	m³	0,0098000	109,66	1,07		
Insumo	00036155	SINAPI	BLOQUETE/PISO INTERTRAVADO DE CONCRETO - MODELO ONDA/16 FACES/RETANGULAR/TIJOLINHO/PAVER/HOLANDES/PARALELEPIEDO, *20 X 10* CM, E = 6 CM, RESISTENCIA DE 35 MPA, COR NATURAL	Material	m²	1,0300000	61,38	63,22		
				MO sem LS =>		6,88	LS =>	7,96	MO com LS =>	14,84
				Valor do BDI =>		21,27	Valor com BDI =>		115,93	

2.7.1	Código	Banco	Descrição	Tipo	Und	Quant.	Valor Unit	Total		
Composição	94216	SINAPI	TELHAMENTO COM TELHA METÁLICA TERMOACÚSTICA E = 30 MM, COM ATÉ 2 ÁGUAS, INCLUSO IÇAMENTO. AF_07/2019	Telhamento para Cobertura	m²	1,0000000	167,61	167,61		
Composição Auxiliar	88323	SINAPI	TELHADISTA COM ENCARGOS COMPLEMENTARES	Livro SINAPI: Cálculos e Parâmetros	H	0,0560000	32,77	1,83		
Composição Auxiliar	88316	SINAPI	SERVENTE COM ENCARGOS COMPLEMENTARES	Livro SINAPI: Cálculos e Parâmetros	H	0,0620000	24,37	1,51		
Composição Auxiliar	93282	SINAPI	GUINCHO ELÉTRICO DE COLUNA, CAPACIDADE 400 KG, COM MOTO FREIO, MOTOR TRIFÁSICO DE 1,25 CV - CHI DIURNO. AF_03/2016	Custos Horários Produtivo e Improdutivo dos Equipamentos	CHI	0,0012000	37,86	0,04		
Composição Auxiliar	93281	SINAPI	GUINCHO ELÉTRICO DE COLUNA, CAPACIDADE 400 KG, COM MOTO FREIO, MOTOR TRIFÁSICO DE 1,25 CV - CHP DIURNO. AF_03/2016	Custos Horários Produtivo e Improdutivo dos Equipamentos	CHP	0,0009000	39,08	0,03		
Insumo	00011029	SINAPI	HASTE RETA PARA GANCHO DE FERRO GALVANIZADO, COM ROSCA 1/4" X 30 CM PARA FIXAÇÃO DE TELHA METÁLICA, INCLUI PORCA E ARRUELAS DE VEDACAO	Material	CJ	4,1500000	2,03	8,42		
Insumo	00040740	SINAPI	TELHA GALVALUME COM ISOLAMENTO TERMOACUSTICO EM ESPUMA RIGIDA DE POLIURETANO (PU) INJETADO, ESPESSURA DE 30 MM, DENSIDADE DE 35 KG/M3, REVESTIMENTO EM TELHA TRAPEZOIDAL NAS DUAS FACES COM ESPESSURA DE 0,50 MM CADA, ACABAMENTO NATURAL (NAO INCLUI ACESSORIOS DE FIXAÇÃO)	Material	m²	1,1460000	135,94	155,78		
				MO sem LS =>		1,09	LS =>	1,26	MO com LS =>	2,35
				Valor do BDI =>		37,66	Valor com BDI =>		205,27	

2.7.2	Código	Banco	Descrição	Tipo	Und	Quant.	Valor Unit	Total		
Composição	92580	SINAPI	TRAMA DE AÇO COMPOSTA POR TERÇAS PARA TELHADOS DE ATÉ 2 ÁGUAS PARA TELHA ONDULADA DE FIBROCIMENTO, METÁLICA, PLÁSTICA OU TERMOACÚSTICA, INCLUSO TRANSPORTE VERTICAL, EXCLUSIVE PINTURA. AF_10/2025_PS	Estrutura e Trama para Cobertura	m²	1,0000000	55,30	55,30		
Composição Auxiliar	93281	SINAPI	GUINCHO ELÉTRICO DE COLUNA, CAPACIDADE 400 KG, COM MOTO FREIO, MOTOR TRIFÁSICO DE 1,25 CV - CHP DIURNO. AF_03/2016	Custos Horários Produtivo e Improdutivo dos Equipamentos	CHP	0,0068000	39,08	0,26		
Composição Auxiliar	88278	SINAPI	MONTADOR DE ESTRUTURAS METÁLICAS COM ENCARGOS COMPLEMENTARES	Livro SINAPI: Cálculos e Parâmetros	H	0,2525000	35,53	8,97		
Composição Auxiliar	88316	SINAPI	SERVENTE COM ENCARGOS COMPLEMENTARES	Livro SINAPI: Cálculos e Parâmetros	H	0,1354882	24,37	3,30		
Composição Auxiliar	93282	SINAPI	GUINCHO ELÉTRICO DE COLUNA, CAPACIDADE 400 KG, COM MOTO FREIO, MOTOR TRIFÁSICO DE 1,25 CV - CHI DIURNO. AF_03/2016	Custos Horários Produtivo e Improdutivo dos Equipamentos	CHI	0,0137000	37,86	0,51		
Insumo	00043083	SINAPI	PERFIL "U" ENRUJICADO, EM CHAPA DOBRADA DE ACO LAMINADO, E = 3,75 MM, H = 200 MM, L = 75 MM (9,94 KG/M)	Material	KG	4,3329411	9,40	40,72		
Insumo	00040549	SINAPI	PARAFUSO, COMUM, ASTM A307, SEXTAVADO, DIAMETRO 1/2" (12,7 MM), COMPRIMENTO 1" (25,4 MM)	Material	CENTO	0,0070000	221,04	1,54		
				MO sem LS =>		4,49	LS =>	5,20	MO com LS =>	9,69
				Valor do BDI =>		12,42	Valor com BDI =>		67,72	

2.7.3	Código	Banco	Descrição	Tipo	Und	Quant.	Valor Unit	Total		
Composição	11035	Próprio	Parafuso auto-atarrachante p/ telha, c/ porca - 2 arruelas concavas - fornecimento e colocação	COBE - COBERTURA	UN	1,0000000	3,04	3,04		
Composição Auxiliar	88261	SINAPI	CARPINTEIRO DE ESQUADRIAS COM ENCARGOS COMPLEMENTARES	Livro SINAPI: Cálculos e Parâmetros	H	0,0100000	31,99	0,31		
Insumo	1669	ORSE	Parafuso auto-atarrachante p/ telha, c/ porca - 2 arruelas concavas	Material	un	1,0000000	2,73	2,73		
				MO sem LS =>		0,10	LS =>	0,13	MO com LS =>	0,23
				Valor do BDI =>		0,68	Valor com BDI =>		3,72	

Composições Analíticas com Preço Unitário

2.7.4	Código	Banco	Descrição	Tipo	Und	Quant.	Valor Unit	Total		
Composição	100327	SINAPI	RUFO EXTERNO/INTERNO EM CHAPA DE AÇO GALVANIZADO NÚMERO 26, CORTE DE 33 CM, INCLUSO IÇAMENTO. AF_07/2019	Telhamento para Cobertura	M	1,0000000	57,87	57,87		
Composição Auxiliar	88323	SINAPI	TELHADISTA COM ENCARGOS COMPLEMENTARES	Livro SINAPI: Cálculos e Parâmetros	H	0,1450000	32,77	4,75		
Composição Auxiliar	88316	SINAPI	SERVENTE COM ENCARGOS COMPLEMENTARES	Livro SINAPI: Cálculos e Parâmetros	H	0,2390000	24,37	5,82		
Composição Auxiliar	93282	SINAPI	GUINCHO ELÉTRICO DE COLUNA, CAPACIDADE 400 KG, COM MOTO FREIO, MOTOR TRIFÁSICO DE 1,25 CV - CHI DIURNO. AF_03/2016	Custos Horários Produtivo e Improdutivo dos Equipamentos	CHI	0,0183000	37,86	0,69		
Composição Auxiliar	93281	SINAPI	GUINCHO ELÉTRICO DE COLUNA, CAPACIDADE 400 KG, COM MOTO FREIO, MOTOR TRIFÁSICO DE 1,25 CV - CHP DIURNO. AF_03/2016	Custos Horários Produtivo e Improdutivo dos Equipamentos	CHP	0,0132000	39,08	0,51		
Insumo	00000142	SINAPI	SELANTE ELASTICO MONOCOMPONENTE A BASE DE POLIURETANO (PU) PARA JUNTAS DIVERSAS	Material	310ML	0,2110000	36,21	7,64		
Insumo	00005061	SINAPI	PREGO DE AÇO POLIDO COM CABECA 18 X 27 (2 1/2 X 10)	Material	KG	0,0080000	16,04	0,12		
Insumo	00013388	SINAPI	SOLDA EM BARRA DE ESTANHO-CHUMBO 50/50	Material	KG	0,0590000	169,88	10,02		
Insumo	00001113	SINAPI	RUFO EXTERNO/INTERNO DE CHAPA DE AÇO GALVANIZADA NUM 26, CORTE 33 CM	Material	M	1,0500000	26,80	28,14		
Insumo	00005104	SINAPI	REBITE DE REPUXO EM ALUMINIO VAZADO, DIAMETRO 3,2 X 8 MM DE COMPRIMENTO (1KG = 1025 UNIDADES)	Material	KG	0,0016000	117,31	0,18		
					MO sem LS =>	3,76	LS =>	4,35	MO com LS =>	8,11
					Valor do BDI =>	13,00			Valor com BDI =>	70,87
2.7.5	Código	Banco	Descrição	Tipo	Und	Quant.	Valor Unit	Total		
Composição	94229	SINAPI	CALHA EM CHAPA DE AÇO GALVANIZADO NÚMERO 24, DESENVOLVIMENTO DE 100 CM, INCLUSO TRANSPORTE VERTICAL. AF_07/2019	Telhamento para Cobertura	M	1,0000000	164,09	164,09		
Composição Auxiliar	93281	SINAPI	GUINCHO ELÉTRICO DE COLUNA, CAPACIDADE 400 KG, COM MOTO FREIO, MOTOR TRIFÁSICO DE 1,25 CV - CHP DIURNO. AF_03/2016	Custos Horários Produtivo e Improdutivo dos Equipamentos	CHP	0,0132000	39,08	0,51		
Composição Auxiliar	93282	SINAPI	GUINCHO ELÉTRICO DE COLUNA, CAPACIDADE 400 KG, COM MOTO FREIO, MOTOR TRIFÁSICO DE 1,25 CV - CHI DIURNO. AF_03/2016	Custos Horários Produtivo e Improdutivo dos Equipamentos	CHI	0,0183000	37,86	0,69		
Composição Auxiliar	88323	SINAPI	TELHADISTA COM ENCARGOS COMPLEMENTARES	Livro SINAPI: Cálculos e Parâmetros	H	0,5390000	32,77	17,66		
Composição Auxiliar	88316	SINAPI	SERVENTE COM ENCARGOS COMPLEMENTARES	Livro SINAPI: Cálculos e Parâmetros	H	0,6330000	24,37	15,42		
Insumo	00005061	SINAPI	PREGO DE AÇO POLIDO COM CABECA 18 X 27 (2 1/2 X 10)	Material	KG	0,0250000	16,04	0,40		
Insumo	00040784	SINAPI	CALHA QUADRADA DE CHAPA DE AÇO GALVANIZADA NUM 24, CORTE 100 CM	Material	M	1,0500000	88,05	92,45		
Insumo	00000142	SINAPI	SELANTE ELASTICO MONOCOMPONENTE A BASE DE POLIURETANO (PU) PARA JUNTAS DIVERSAS	Material	310ML	0,1610000	36,21	5,82		
Insumo	00013388	SINAPI	SOLDA EM BARRA DE ESTANHO-CHUMBO 50/50	Material	KG	0,1800000	169,88	30,57		
Insumo	00005104	SINAPI	REBITE DE REPUXO EM ALUMINIO VAZADO, DIAMETRO 3,2 X 8 MM DE COMPRIMENTO (1KG = 1025 UNIDADES)	Material	KG	0,0049000	117,31	0,57		
					MO sem LS =>	10,98	LS =>	12,69	MO com LS =>	23,67
					Valor do BDI =>	36,87			Valor com BDI =>	200,96
2.7.6	Código	Banco	Descrição	Tipo	Und	Quant.	Valor Unit	Total		
Composição	94224	SINAPI	EMBOÇAMENTO COM ARGAMASSA TRAÇO 1:2:9 (CIMENTO, CAL E AREIA). AF_07/2019	Telhamento para Cobertura	M	1,0000000	32,32	32,32		
Composição Auxiliar	88323	SINAPI	TELHADISTA COM ENCARGOS COMPLEMENTARES	Livro SINAPI: Cálculos e Parâmetros	H	0,4330000	32,77	14,18		
Composição Auxiliar	88316	SINAPI	SERVENTE COM ENCARGOS COMPLEMENTARES	Livro SINAPI: Cálculos e Parâmetros	H	0,4330000	24,37	10,55		
Composição Auxiliar	87337	SINAPI	ARGAMASSA TRAÇO 1:2:9 (EM VOLUME DE CIMENTO, CAL E AREIA MÉDIA ÚMIDA) PARA EMBOÇO/MASSA ÚNICA/ASSENTAMENTO DE ALVENARIA DE VEDAÇÃO, PREPARO MECÂNICO COM MISTURADOR DE EIXO HORIZONTAL DE 300 KG. AF_08/2019	Argamassas	m³	0,0095000	799,02	7,59		
					MO sem LS =>	8,64	LS =>	9,99	MO com LS =>	18,63
					Valor do BDI =>	7,26			Valor com BDI =>	39,58
2.7.7	Código	Banco	Descrição	Tipo	Und	Quant.	Valor Unit	Total		
Composição	CP_004 PLANALTINO	Próprio	ADAPTADO ORSE - Fornecimento e instalação de toldo tipo bambinela em lona de laminado pvc Night & Day com fundo blackout, anti-chama, anti-fungos, anti-mofo, anti-raios UV e UVB, c/estrut. em tubo industrial chapa 18 c/aplic. de antiferrugem epoxi, acab. esmat. sintético	COBE - COBERTURA	m²	1,0000000	256,75	256,75		
Composição Auxiliar	88309	SINAPI	PEDREIRO COM ENCARGOS COMPLEMENTARES	Livro SINAPI: Cálculos e Parâmetros	H	1,3000000	33,52	43,57		
Composição Auxiliar	88316	SINAPI	SERVENTE COM ENCARGOS COMPLEMENTARES	Livro SINAPI: Cálculos e Parâmetros	H	1,3000000	24,37	31,68		
Insumo	12211	ORSE	Fornecimento e instalação de toldo tipo bambinela em lona de laminado pvc Night & Day com fundo blackout, anti-chama, anti-fungos, anti-mofo, anti-raios UV e UVB, c/estrut. em tubo industrial chapa 18 c/aplic. de antiferrugem epoxi, acab. esmat. sintético	Material	m²	1,1000000	165,00	181,50		
					MO sem LS =>	24,14	LS =>	27,90	MO com LS =>	52,04
					Valor do BDI =>	57,69			Valor com BDI =>	314,44
2.7.8	Código	Banco	Descrição	Tipo	Und	Quant.	Valor Unit	Total		
Composição	96116	SINAPI	FORRO EM RÉGUAS DE PVC, FRISADO, PARA AMBIENTES COMERCIAIS, INCLUSIVE ESTRUTURA BIDIRECIONAL DE FIXAÇÃO. AF_08/2023_PS	Forros	m²	1,0000000	76,53	76,53		
Composição Auxiliar	88278	SINAPI	MONTADOR DE ESTRUTURAS METÁLICAS COM ENCARGOS COMPLEMENTARES	Livro SINAPI: Cálculos e Parâmetros	H	0,6000000	35,53	21,31		
Insumo	00040547	SINAPI	PARAFUSO ZINCADO, AUTOBROCANTE, FLANGEADO, 4,2 MM X 19 MM	Material	CENTO	0,0123000	32,57	0,40		
Insumo	00039443	SINAPI	PARAFUSO DRY WALL, EM AÇO ZINCADO, CABECA LENTILHA E PONTA BROCA (LB), LARGURA 4,2 MM, COMPRIMENTO 13 MM	Material	UN	2,2134000	0,29	0,64		
Insumo	00039430	SINAPI	PENDURAL OU PRESILHA REGULADORA, EM AÇO GALVANIZADO, COM CORPO, MOLA E REBITE, PARA PERFIL TIPO CANALETA DE ESTRUTURA EM FORROS DRYWALL	Material	M	1,2267000	2,64	3,23		
Insumo	00039427	SINAPI	PERFIL CANALETA, FORMATO C, EM AÇO ZINCADO, PARA ESTRUTURA FORRO DRYWALL, E = 0,5 MM, *46 X 18* (L X H), COMPRIMENTO 3 M	Material	M	3,5470000	7,00	24,82		
Insumo	00040552	SINAPI	PARAFUSO, AUTOATARRAXANTE, CABECA CHATA, FENDA SIMPLES, EM AÇO ZINCADO, 1/4" (6,35 MM) X 25 MM	Material	CENTO	0,0336000	55,84	1,87		
Insumo	00043131	SINAPI	ARAME GALVANIZADO 6 BWG, D = 5,16 MM (0,157 KG/M), OU 8 BWG, D = 4,19 MM (0,101 KG/M), OU 10 BWG, D = 3,40 MM (0,0713 KG/M)	Material	KG	0,0370000	26,83	0,99		

Composições Analíticas com Preço Unitário

Insumo	00036238	SINAPI	FORRO DE PVC, FRISADO, BRANCO, REGUA DE 20 CM, ESPESSURA APROXIMADA DE 8 MM E COMPRIMENTO 6 M (SEM COLOCACAO)	Material	m²	1,0363000	22,46	23,27		
					MO sem LS =>	7,72	LS =>	8,93	MO com LS =>	16,65
					Valor do BDI =>	17,19			Valor com BDI =>	93,72
2.7.9	Código	Banco	Descrição	Tipo	Und	Quant.	Valor Unit	Total		
Composição	96121	SINAPI	ACABAMENTOS PARA FORRO (RODA-FORRO EM PERFIL METÁLICO E PLÁSTICO). AF_08/2023	Forros	M	1,0000000	13,80	13,80		
Composição Auxiliar	88278	SINAPI	MONTADOR DE ESTRUTURAS METÁLICAS COM ENCARGOS COMPLEMENTARES	Livro SINAPI: Cálculos e Parâmetros	H	0,2114000	35,53	7,51		
Insumo	00039443	SINAPI	PARAFUSO DRY WALL, EM ACO ZINCADO, CABECA LENTILHA E PONTA BROCA (LB), LARGURA 4,2 MM, COMPRIMENTO 13 MM	Material	UN	0,6930000	0,29	0,20		
Insumo	00040552	SINAPI	PARAFUSO, AUTOATARRAXANTE, CABECA CHATA, FENDA SIMPLES, EM ACO ZINCADO, 1/4" (6,35 MM) X 25 MM	Material	CENTO	0,0318000	55,84	1,77		
Insumo	00036246	SINAPI	ACABAMENTO SIMPLES/CONVENCIONAL PARA FORRO PVC, TIPO "U" OU "C", COR BRANCA, COMPRIMENTO 6 M	Material	M	1,1512000	3,76	4,32		
					MO sem LS =>	2,71	LS =>	3,15	MO com LS =>	5,86
					Valor do BDI =>	3,10			Valor com BDI =>	16,90
2.8.1	Código	Banco	Descrição	Tipo	Und	Quant.	Valor Unit	Total		
Composição	CP. 001 PLANALTINO	Próprio	KIT PORTA PRONTA 0,80x2,10 - PAINEL DE MADEIRA (ULTRA MDF OU WOOF) COM ACABAMENTO/REVESTIMENTO PET PVC - INCLUIDOS GUARNIÇÕES, FECHADURA, DOBRADIÇAS, BATENTES (FORNECIMENTO E INSTALAÇÃO)	ESQV - ESQUADRIAS/FERRAGENS/VIDROS	UN	1,0000000	1.578,71	1.578,71		
Composição Auxiliar	88261	SINAPI	CARPINTEIRO DE ESQUADRIAS COM ENCARGOS COMPLEMENTARES	Livro SINAPI: Cálculos e Parâmetros	H	1,6780000	31,99	53,67		
Composição Auxiliar	88316	SINAPI	SERVENTE COM ENCARGOS COMPLEMENTARES	Livro SINAPI: Cálculos e Parâmetros	H	0,8390000	24,37	20,44		
Insumo	00011055	SINAPI	PARAFUSO ROSCA SOBERBA ZINCADO CABECA CHATA FENDA SIMPLES 3,5 X 25 MM (1")	Material	UN	19,8000000	0,08	1,58		
Insumo	COTAÇÃO 1 PLANALTINO	Próprio	KIT PORTA PRONTA 0,80x2,10 - PAINEL DE MADEIRA (ULTRA MDF OU WOOF) COM ACABAMENTO/REVESTIMENTO PET PVC - INCLUIDOS GUARNIÇÕES, FECHADURA, DOBRADIÇAS, BATENTES	Material	UN	1,0000000	1.503,02	1.503,02		
					MO sem LS =>	24,11	LS =>	27,87	MO com LS =>	51,98
					Valor do BDI =>	354,73			Valor com BDI =>	1.933,44
2.8.2	Código	Banco	Descrição	Tipo	Und	Quant.	Valor Unit	Total		
Composição	CP. 002 PLANALTINO	Próprio	KIT PORTA PRONTA 0,90x2,10 - PAINEL DE MADEIRA (ULTRA MDF OU WOOF) COM ACABAMENTO/REVESTIMENTO PET PVC - INCLUIDOS GUARNIÇÕES, FECHADURA, DOBRADIÇAS, BATENTES (FORNECIMENTO E INSTALAÇÃO)	ESQV - ESQUADRIAS/FERRAGENS/VIDROS	UN	1,0000000	1.666,53	1.666,53		
Composição Auxiliar	88316	SINAPI	SERVENTE COM ENCARGOS COMPLEMENTARES	Livro SINAPI: Cálculos e Parâmetros	H	0,8390000	24,37	20,44		
Composição Auxiliar	88261	SINAPI	CARPINTEIRO DE ESQUADRIAS COM ENCARGOS COMPLEMENTARES	Livro SINAPI: Cálculos e Parâmetros	H	1,6780000	31,99	53,67		
Insumo	00011055	SINAPI	PARAFUSO ROSCA SOBERBA ZINCADO CABECA CHATA FENDA SIMPLES 3,5 X 25 MM (1")	Material	UN	19,8000000	0,08	1,58		
Insumo	COTAÇÃO 2 PLANALTINO	Próprio	KIT PORTA PRONTA 0,90x2,10 - PAINEL DE MADEIRA (ULTRA MDF OU WOOF) COM ACABAMENTO/REVESTIMENTO PET PVC - INCLUIDOS GUARNIÇÕES, FECHADURA, DOBRADIÇAS, BATENTES	Material	UN	1,0000000	1.590,84	1.590,84		
					MO sem LS =>	24,11	LS =>	27,87	MO com LS =>	51,98
					Valor do BDI =>	374,46			Valor com BDI =>	2.040,99
2.8.3	Código	Banco	Descrição	Tipo	Und	Quant.	Valor Unit	Total		
Composição	11955 05/2025 ORSE ADAPTADO	Próprio	Portão em alumínio, cor N/P/B, em perfis búzio quadrado ou lambril, completo inclusive rodízios, perfis e fechadura	ESQV - ESQUADRIAS/FERRAGENS/VIDROS	m²	1,0000000	362,54	362,54		
Composição Auxiliar	88316	SINAPI	SERVENTE COM ENCARGOS COMPLEMENTARES	Livro SINAPI: Cálculos e Parâmetros	H	1,0000000	24,37	24,37		
Composição Auxiliar	88309	SINAPI	PEDREIRO COM ENCARGOS COMPLEMENTARES	Livro SINAPI: Cálculos e Parâmetros	H	1,0000000	33,52	33,52		
Composição Auxiliar	88629	SINAPI	ARGAMASSA TRAÇO 1:3 (EM VOLUME DE CIMENTO E AREIA MÉDIA ÚMIDA), PREPARO MANUAL. AF_08/2019	Argamassas	m³	0,0300000	821,79	24,65		
Insumo	12806	ORSE	Portão ou porta em alumínio, cor N/P/B, com perfis em lambril, em búzio quadrado ou ambos, de correr ou abrir, completo inclusive dobradiças, ou perfis e roldana, e fechadura	Material	m²	1,0000000	280,00	280,00		
					MO sem LS =>	20,42	LS =>	23,60	MO com LS =>	44,02
					Valor do BDI =>	81,46			Valor com BDI =>	444,00
2.8.4	Código	Banco	Descrição	Tipo	Und	Quant.	Valor Unit	Total		
Composição	100702	SINAPI	PORTA DE CORRER DE ALUMÍNIO, COM DUAS FOLHAS PARA VIDRO, INCLUSO VIDRO LISO INCOLOR, FECHADURA E PUXADOR, SEM ALIZAR. AF_10/2025	Esquadrias - Portas	m²	1,0000000	343,70	343,70		
Composição Auxiliar	88309	SINAPI	PEDREIRO COM ENCARGOS COMPLEMENTARES	Livro SINAPI: Cálculos e Parâmetros	H	0,4088619	33,52	13,70		
Composição Auxiliar	88316	SINAPI	SERVENTE COM ENCARGOS COMPLEMENTARES	Livro SINAPI: Cálculos e Parâmetros	H	0,1155479	24,37	2,81		
Insumo	00000142	SINAPI	SELANTE ELÁSTICO MONOCOMPONENTE A BASE DE POLIURETANO (PU) PARA JUNTAS DIVERSAS	Material	310ML	0,0637000	36,21	2,30		
Insumo	00036888	SINAPI	GUARNICAO / MOLDURA / ARREIMATE DE ACABAMENTO PARA ESQUADRIA, EM ALUMINIO PERFIL 25, ACABAMENTO ANODIZADO BRANCO OU BRILHANTE, PARA 1 FACE	Material	M	2,2020000	16,13	35,51		
Insumo	00007568	SINAPI	BUCHA DE NYLON SEM ABA S10, COM PARAFUSO DE 6,10 X 65 MM EM ACO ZINCADO COM ROSCA SOBERBA, CABECA CHATA E FENDA PHILLIPS	Material	UN	4,7200000	0,61	2,87		
Insumo	00004922	SINAPI	PORTA DE CORRER EM ALUMINIO, DUAS FOLHAS MOVEIS COM VIDRO, FECHADURA E PUXADOR EMBUTIDO, ACABAMENTO ANODIZADO NATURAL, SEM GUARNICAO/ALIZAR/VISTA	Material	m²	1,0000000	286,51	286,51		
					MO sem LS =>	5,47	LS =>	6,34	MO com LS =>	11,81
					Valor do BDI =>	77,22			Valor com BDI =>	420,92
2.8.5	Código	Banco	Descrição	Tipo	Und	Quant.	Valor Unit	Total		
Composição	94569	SINAPI	JANELA DE ALUMÍNIO TIPO MAXIM-AR, BATENTE/ REQUADRO 3 A 14 CM, VIDRO INCLUSO, FIXAÇÃO COM PARAFUSO, SEM GUARNICÃO/ALIZAR, DIMENSÕES 60x80 (A X L) CM, SEM ACABAMENTO, VEDAÇÃO COM SILICONE, EXCLUSIVE CONTRAMARCO - FORNECIMENTO E INSTALAÇÃO. AF_11/2024	Esquadrias - Janelas	m²	1,0000000	416,99	416,99		
Composição Auxiliar	88309	SINAPI	PEDREIRO COM ENCARGOS COMPLEMENTARES	Livro SINAPI: Cálculos e Parâmetros	H	1,0104139	33,52	33,86		
Composição Auxiliar	88316	SINAPI	SERVENTE COM ENCARGOS COMPLEMENTARES	Livro SINAPI: Cálculos e Parâmetros	H	0,5052069	24,37	12,31		
Insumo	00034381	SINAPI	JANELA MAXIM-AR, EM ALUMINIO PERFIL 25, 60 X 80 CM (A X L), ACABAMENTO BRANCO OU BRILHANTE, BATENTE DE 4 A 5 CM, COM VIDRO 4 MM, SEM GUARNICAO/ALIZAR	Material	UN	2,0833000	162,01	337,51		

Composições Analíticas com Preço Unitário

Insumo	00039961	SINAPI	SILICONE ACETICO USO GERAL INCOLOR 280 G	Material	UN	1,1687500	23,92	27,95
Insumo	00004377	SINAPI	PARAFUSO DE ACO ZINCADO COM ROSCA SOBERBA, CABECA CHATA E FENDA SIMPLES, DIAMETRO 4.2 MM, COMPRIMENTO * 32 * MM	Material	UN	24,4000000	0,22	5,36
					MO sem LS =>	15,13	LS =>	17,49
					Valor do BDI =>	93,69	MO com LS =>	32,62
							Valor com BDI =>	510,68
2.8.6	Código	Banco	Descrição	Tipo	Und	Quant.	Valor Unit	Total
Composição	101965	SINAPI	PEITORIL LINEAR EM GRANITO OU MÁRMORE, L = 15CM, ASSENTADO COM ARGAMASSA 1:6 COM ADITIVO. AF_11/2020	Peitoris e Chapins	M	1,0000000	124,76	124,76
Composição Auxiliar	91693	SINAPI	SERRA CIRCULAR DE BANCADA COM MOTOR ELÉTRICO POTÊNCIA DE 5HP, COM COIFA PARA DISCO 10" - CHI DIURNO. AF_08/2015	Custos Horários Produtivo e Improdutivo dos Equipamentos	CHI	0,3980000	40,88	16,27
Composição Auxiliar	91692	SINAPI	SERRA CIRCULAR DE BANCADA COM MOTOR ELÉTRICO POTÊNCIA DE 5HP, COM COIFA PARA DISCO 10" - CHP DIURNO. AF_08/2015	Custos Horários Produtivo e Improdutivo dos Equipamentos	CHP	0,0210000	42,46	0,89
Composição Auxiliar	88316	SINAPI	SERVEnte COM ENCARGOS COMPLEMENTARES	Livro SINAPI: Cálculos e Parâmetros	H	0,2090000	24,37	5,09
Composição Auxiliar	88274	SINAPI	MARMORISTA/GRANITEIRO COM ENCARGOS COMPLEMENTARES	Livro SINAPI: Cálculos e Parâmetros	H	0,4190000	33,37	13,98
Composição Auxiliar	87283	SINAPI	ARGAMASSA TRAÇO 1:6 (EM VOLUME DE CIMENTO E AREIA MÉDIA ÚMIDA) COM ADIÇÃO DE PLASTIFICANTE PARA EMBOÇO/MASSA ÚNICA/ASSENTAMENTO DE ALVENARIA DE VEDAÇÃO, PREPARO MECÂNICO COM BETONEIRA 400 L. AF_08/2019	Argamassas	m³	0,0060000	635,91	3,81
Insumo	00034747	SINAPI	PEITORIL EM MARMORE, POLIDO, BRANCO COMUM, L= *15* CM, E= *2,0* CM, COM PINGADEIRA	Material	M	1,0400000	81,47	84,72
					MO sem LS =>	13,04	LS =>	15,08
					Valor do BDI =>	28,03	MO com LS =>	28,12
							Valor com BDI =>	152,79
2.9.1	Código	Banco	Descrição	Tipo	Und	Quant.	Valor Unit	Total
Composição	2443	ORSE ADAPTADO	Jardineira tipo "corpo de prova" em concreto aparente pintada com silicone hutil = 0,30 m (corpos de prova com d=0.10m h=0.40)	URBA - URBANIZAÇÃO	m	1,0000000	166,40	166,40
Composição Auxiliar	92265	SINAPI	FABRICAÇÃO DE FÔRMA PARA VIGAS, EM CHAPA DE MADEIRA COMPENSADA RESINADA, E = 17 MM. AF_09/2020	Fôrmas para Estruturas de Concreto Armado	m²	0,3200000	126,09	40,34
Composição Auxiliar	93358	SINAPI	ESCAVAÇÃO MANUAL DE VALA. AF_09/2024	Escavação de Valas	m³	0,0100000	96,40	0,96
Composição Auxiliar	103670	SINAPI	LANÇAMENTO COM USO DE BALDES, ADENSAMENTO E ACABAMENTO DE CONCRETO EM ESTRUTURAS. AF_02/2022	Concretagem para Estruturas de Concreto Armado	m³	0,0314000	345,75	10,85
Composição Auxiliar	96544	SINAPI	ARMAÇÃO DE BLOCO UTILIZANDO AÇO CA-50 DE 6,3 MM - MONTAGEM. AF_01/2024	Fundações Rasas (Blocos, Sapatas, Vigas Baldrame)	KG	2,5100000	18,21	45,70
Composição Auxiliar	88316	SINAPI	SERVEnte COM ENCARGOS COMPLEMENTARES	Livro SINAPI: Cálculos e Parâmetros	H	0,5000000	24,37	12,18
Composição Auxiliar	102489	SINAPI	PINTURA HIDROFUGANTE COM SILICONE, APLICAÇÃO MANUAL, 2 DEMÃOS. AF_05/2021	Pintura para Pisos e para Sinalização Horizontal e Vertical	m²	1,2560000	31,11	39,07
Composição Auxiliar	94969	SINAPI	CONCRETO FCK = 15MPA, TRAÇO 1:3,4:3,5 (EM MASSA SECA DE CIMENTO/ AREIA MÉDIA/ BRITA 1) - PREPARO MECÂNICO COM BETONEIRA 600 L. AF_05/2021	Produção de Concreto	m³	0,0314000	551,18	17,30
					MO sem LS =>	27,91	LS =>	32,26
					Valor do BDI =>	37,39	MO com LS =>	60,17
							Valor com BDI =>	203,79
2.9.2	Código	Banco	Descrição	Tipo	Und	Quant.	Valor Unit	Total
Composição	2397	05/2025 ORSE	Fornecimento e plantio de arbustos ornamentais	URBA - URBANIZAÇÃO	UN	1,0000000	39,73	39,73
Composição Auxiliar	88316	SINAPI	SERVEnte COM ENCARGOS COMPLEMENTARES	Livro SINAPI: Cálculos e Parâmetros	H	0,2000000	24,37	4,87
Insumo	140	ORSE	Adubo orgânico bovino, cacau ou similar	Material	m³	0,0300000	57,00	1,71
Insumo	199	ORSE	Planta - Arbusto ou árvore porte pequeno (mulungu)	Material	un	1,0000000	33,15	33,15
					MO sem LS =>	1,43	LS =>	1,66
					Valor do BDI =>	8,92	MO com LS =>	3,09
							Valor com BDI =>	48,65
2.10.1	Código	Banco	Descrição	Tipo	Und	Quant.	Valor Unit	Total
Composição	12431	ORSE	Placa indicativa em acrílico e=3mm, com adesivo sobreposto, dim.: 0.30 x 0.12m, fornecimento e instalação	Sinalização Vertical	un	1,0000000	52,94	52,94
Item	Código	Banco	Descrição	Tipo	Und	Quant.	Valor Unit	Total
Insumo	13293	ORSE	Placa indicativa em acrílico e=3mm, com adesivo sobreposto, dim.: 0.30 x 0.12m, fornecimento e instalação	Material	un	1,0000000	52,94	52,94
Detalhamento de Cálculo ORSE								
Item	Código	Banco	Descrição	Tipo	Und	Quant.	Valor Unit	Total
Insumo	13293	ORSE	Placa indicativa em acrílico e=3mm, com adesivo sobreposto, dim.: 0.30 x 0.12m, fornecimento e instalação	Material	un	1,0000000	52,94	52,94
					MO sem LS =>	0,00	LS =>	0,00
					Valor do BDI =>	11,89	MO com LS =>	0,00
							Valor com BDI =>	64,83
2.10.2	Código	Banco	Descrição	Tipo	Und	Quant.	Valor Unit	Total
Composição	26	ORSE	Coleta e carga manuais de entulho	Demolições / Remoções	m³	1,0000000	24,37	24,37
Item	Código	Banco	Descrição	Tipo	Und	Quant.	Valor Unit	Total
Composição	88316	SINAPI	SERVEnte COM ENCARGOS COMPLEMENTARES	Livro SINAPI: Cálculos e Parâmetros	H	1,0000000	24,37	24,37
Detalhamento de Cálculo ORSE								
Item	Código	Banco	Descrição	Tipo	Und	Quant.	Valor Unit	Total
Insumo	00006111	SINAPI	SERVEnte DE OBRAS (HORISTA)	Mão de Obra	H	1,0212000	15,17	15,49
Insumo	00037370	SINAPI	ALIMENTAÇÃO - HORISTA (COLETADO CAIXA - ENCARGOS COMPLEMENTARES)	Encargos Complementares	H	1,0000000	4,52	4,52
Insumo	00043467	SINAPI	FERRAMENTAS - FAMÍLIA SERVENTE - HORISTA (ENCARGOS COMPLEMENTARES - COLETADO CAIXA)	Encargos Complementares	H	1,0000000	0,61	0,61
Insumo	00037371	SINAPI	TRANSPORTE - HORISTA (COLETADO CAIXA - ENCARGOS COMPLEMENTARES)	Encargos Complementares	H	1,0000000	0,85	0,85
Insumo	00037373	SINAPI	SEGURO - HORISTA (COLETADO CAIXA - ENCARGOS COMPLEMENTARES)	Encargos Complementares	H	1,0000000	0,08	0,08
Insumo	00037372	SINAPI	EXAMES - HORISTA (COLETADO CAIXA - ENCARGOS COMPLEMENTARES)	Encargos Complementares	H	1,0000000	1,43	1,43
Insumo	00043491	SINAPI	EPI - FAMÍLIA SERVENTE - HORISTA (ENCARGOS COMPLEMENTARES - COLETADO CAIXA)	Encargos Complementares	H	1,0000000	1,39	1,39
					MO sem LS =>	7,18	LS =>	8,31
					Valor do BDI =>	5,47	MO com LS =>	15,49
							Valor com BDI =>	29,84
2.10.3	Código	Banco	Descrição	Tipo	Und	Quant.	Valor Unit	Total

Composições Analíticas com Preço Unitário

Composição	13197	ORSE	Locação de caixa coletora de entulho capacidade 5 m³ (Local: Aracaju), prazo máximo de 7 dias, inclusive descarte. Rev 01_03/2025	Diversos	un	1,0000000	350,00	350,00
Item	Código	Banco	Descrição	Tipo	Und	Quant.	Valor Unit	Total
Insumo	7962	ORSE	Locação de caixa coletora de entulho capacidade 5 m³ (Local: Aracaju)	Serviços	un	1,0000000	350,00	350,00

Detalhamento de Cálculo ORSE

Item	Código	Banco	Descrição	Tipo	Und	Quant.	Valor Unit	Total
Insumo	7962	ORSE	Locação de caixa coletora de entulho capacidade 5 m³ (Local: Aracaju)	Serviços	un	1,0000000	350,00	350,00
						MO sem LS =>	0,00	0,00
						Valor do BDI =>	78,64	428,64
						MO com LS =>		
						Valor com BDI =>		

3.10.4	Código	Banco	Descrição	Tipo	Und	Quant.	Valor Unit	Total
Composição	2450 05/2025	Próprio ORSE	Limpeza geral	SEDI - SERVIÇOS DIVERSOS	m²	1,0000000	3,22	3,22
Composição Auxiliar	88316	SINAPI	SERVENTE COM ENCARGOS COMPLEMENTARES	Livro SINAPI: Cálculos e Parâmetros	H	0,1000000	24,37	2,43
Insumo	1997	ORSE	Sabão em pó	Material	kg	0,0050000	10,64	0,05
Insumo	2414	ORSE	Vassoura piaçava	Material	un	0,0500000	14,87	0,74
						MO sem LS =>	0,71	1,54
						Valor do BDI =>	0,72	3,94
						MO com LS =>		
						Valor com BDI =>		

						MO sem LS =>	0,71	1,54
						Valor do BDI =>	0,72	3,94
						MO com LS =>		
						Valor com BDI =>		

3.1.4	Código	Banco	Descrição	Tipo	Und	Quant.	Valor Unit	Total
Composição	103076	SINAPI	EXECUÇÃO DE LAJE SOBRE SOLO, ESPESSURA DE 10 CM, FCK = 30 MPA, COM USO DE FORMAS EM MADEIRA SERRADA. AF_09/2021	Radier, Piso de Concreto e Laje sobre Solo	m²	1,0000000	158,90	158,90
Composição Auxiliar	97086	SINAPI	FABRICAÇÃO, MONTAGEM E DESMONTAGEM DE FORMA PARA RADIER, PISO DE CONCRETO OU LAJE SOBRE SOLO, EM MADEIRA SERRADA, 4 UTILIZAÇÕES. AF_09/2021	Radier, Piso de Concreto e Laje sobre Solo	m²	0,0800000	145,10	11,60
Composição Auxiliar	97089	SINAPI	ARMAÇÃO PARA EXECUÇÃO DE RADIER, PISO DE CONCRETO OU LAJE SOBRE SOLO, COM USO DE TELA Q-113. AF_09/2021	Radier, Piso de Concreto e Laje sobre Solo	KG	3,6000000	13,30	47,88
Composição Auxiliar	97087	SINAPI	CAMADA SEPARADORA PARA EXECUÇÃO DE RADIER, PISO DE CONCRETO OU LAJE SOBRE SOLO, EM LONA PLÁSTICA. AF_09/2021	Radier, Piso de Concreto e Laje sobre Solo	m²	1,0000000	2,47	2,47
Composição Auxiliar	97083	SINAPI	COMPACTAÇÃO MECÂNICA DE SOLO PARA EXECUÇÃO DE RADIER, PISO DE CONCRETO OU LAJE SOBRE SOLO, COM COMPACTADOR DE SOLOS A PERCUSSÃO. AF_09/2021	Radier, Piso de Concreto e Laje sobre Solo	m²	1,0000000	3,84	3,84
Composição Auxiliar	96624	SINAPI	LASTRO COM MATERIAL GRANULAR (PEDRA BRITADA N.2), APLICADO EM PISOS OU LAJES SOBRE SOLO, ESPESSURA DE *10 CM*. AF_01/2024	Lastro	m³	0,1000000	207,57	20,75
Composição Auxiliar	97096	SINAPI	CONCRETAGEM DE RADIER, PISO DE CONCRETO OU LAJE SOBRE SOLO, FCK 30 MPA - LANÇAMENTO, ADENSAMENTO E ACABAMENTO. AF_09/2021	Radier, Piso de Concreto e Laje sobre Solo	m³	0,1000000	723,66	72,36
						MO sem LS =>	9,12	19,67
						Valor do BDI =>	35,70	194,60
						MO com LS =>		
						Valor com BDI =>		

3.1.5	Código	Banco	Descrição	Tipo	Und	Quant.	Valor Unit	Total
Composição	92803	SINAPI	CORTE E DOBRA DE AÇO CA-50, DIÂMETRO DE 10,0 MM. AF_06/2022	Armação para Estruturas de Concreto Armado	KG	1,0000000	8,12	8,12
Composição Auxiliar	88245	SINAPI	ARMADOR COM ENCARGOS COMPLEMENTARES	Livro SINAPI: Cálculos e Parâmetros	H	0,0088000	33,29	0,29
Composição Auxiliar	88238	SINAPI	AJUDANTE DE ARMADOR COM ENCARGOS COMPLEMENTARES	Livro SINAPI: Cálculos e Parâmetros	H	0,0014000	25,12	0,03
Insumo	00000034	SINAPI	ACO CA-50, 10,0 MM, VERGALHAO	Material	KG	1,1100000	7,03	7,80
						MO sem LS =>	0,10	0,23
						Valor do BDI =>	1,82	9,94
						MO com LS =>		
						Valor com BDI =>		

3.1.6	Código	Banco	Descrição	Tipo	Und	Quant.	Valor Unit	Total
Composição	92800	SINAPI	CORTE E DOBRA DE AÇO CA-60, DIÂMETRO DE 5,0 MM. AF_06/2022	Armação para Estruturas de Concreto Armado	KG	1,0000000	9,27	9,27
Composição Auxiliar	88245	SINAPI	ARMADOR COM ENCARGOS COMPLEMENTARES	Livro SINAPI: Cálculos e Parâmetros	H	0,0581000	33,29	1,93
Composição Auxiliar	88238	SINAPI	AJUDANTE DE ARMADOR COM ENCARGOS COMPLEMENTARES	Livro SINAPI: Cálculos e Parâmetros	H	0,0095000	25,12	0,23
Insumo	00043059	SINAPI	ACO CA-60, 4,2 MM, OU 5,0 MM, OU 6,0 MM, OU 7,0 MM, VERGALHAO	Material	KG	1,0700000	6,65	7,11
						MO sem LS =>	0,72	1,56
						Valor do BDI =>	2,08	11,35
						MO com LS =>		
						Valor com BDI =>		

3.1.7	Código	Banco	Descrição	Tipo	Und	Quant.	Valor Unit	Total
Composição	141 05/2025	Próprio ORSE ADAPTADO	Aço CA - 60 Ø 4,2 a 9,5mm, inclusive corte, dobragem, montagem e colocação de ferragens nas formas, para superestruturas e fundações - R1	FUES - FUNDAÇÕES E ESTRUTURAS	KG	1,0000000	13,22	13,22
Composição Auxiliar	88245	SINAPI	ARMADOR COM ENCARGOS COMPLEMENTARES	Livro SINAPI: Cálculos e Parâmetros	H	0,0700000	33,29	2,33
Composição Auxiliar	88316	SINAPI	SERVENTE COM ENCARGOS COMPLEMENTARES	Livro SINAPI: Cálculos e Parâmetros	H	0,0700000	24,37	1,70
Insumo	00043132	SINAPI	ARAME RECOZIDO 16 BWG, D = 1,65 MM (0,016 KG/M) OU 18 BWG, D = 1,25 MM (0,01 KG/M)	Material	KG	0,0200000	23,10	0,46
Insumo	82	ORSE	Aço ca-60 4,2 a 9,5 mm	Material	kg	1,0000000	8,52	8,52
Insumo	00039315	SINAPI	ESPACADOR / DISTANCIADOR TIPO GARRA DUPLA, EM PLÁSTICO, COBRIMENTO *20* MM, PARA FERRAGENS DE LAJES E FUNDO DE VIGAS	Material	UN	0,4000000	0,33	0,13
Insumo	00039017	SINAPI	ESPACADOR / DISTANCIADOR CIRCULAR COM ENTRADA LATERAL, EM PLÁSTICO, PARA VERGALHAO *4,2 A 12,5* MM, COBRIMENTO 20 MM	Material	UN	0,4000000	0,20	0,08
						MO sem LS =>	1,28	2,78
						Valor do BDI =>	2,97	16,19
						MO com LS =>		
						Valor com BDI =>		

3.1.8	Código	Banco	Descrição	Tipo	Und	Quant.	Valor Unit	Total
Composição	92265	SINAPI	FABRICAÇÃO DE FÔRMA PARA VIGAS, EM CHAPA DE MADEIRA COMPENSADA RESINADA, E = 17 MM. AF_09/2020	Fôrmas para Estruturas de Concreto Armado	m²	1,0000000	126,09	126,09
Composição Auxiliar	88262	SINAPI	CARPINTEIRO DE FORMAS COM ENCARGOS COMPLEMENTARES	Livro SINAPI: Cálculos e Parâmetros	H	0,9110000	33,07	30,12
Composição Auxiliar	91692	SINAPI	SERRA CIRCULAR DE BANCADA COM MOTOR ELÉTRICO POTÊNCIA DE 5HP, COM COIFA PARA DISCO 10" - CHP DIURNO. AF_08/2015	Custos Horários Produtivo e Improdutivo dos Equipamentos	CHP	0,0500000	42,46	2,12
Composição Auxiliar	91693	SINAPI	SERRA CIRCULAR DE BANCADA COM MOTOR ELÉTRICO POTÊNCIA DE 5HP, COM COIFA PARA DISCO 10" - CHI DIURNO. AF_08/2015	Custos Horários Produtivo e Improdutivo dos Equipamentos	CHI	0,2370000	40,88	9,68
Composição Auxiliar	88239	SINAPI	AJUDANTE DE CARPINTEIRO COM ENCARGOS COMPLEMENTARES	Livro SINAPI: Cálculos e Parâmetros	H	0,2020000	24,95	5,03
Insumo	00005068	SINAPI	PREGO DE AÇO POLIDO COM CABECA 17 X 21 (2 X 11)	Material	KG	0,1590000	16,32	2,59

Composições Analíticas com Preço Unitário

Insumo	00004491	SINAPI	PONTALETE *7,5 X 7,5* CM EM PINUS, MISTA OU EQUIVALENTE DA REGIAO - BRUTA	Material	M	0,1660000	10,10	1,67	
Insumo	00001358	SINAPI	CHAPA/PAINEL DE MADEIRA COMPENSADA RESINADA (MADEIRITE RESINADO ROSA) PARA FORMA DE CONCRETO, DE 2200 X 1100 MM, E = 17 MM	Material	m²	1,1460000	43,93	50,34	
Insumo	00004517	SINAPI	SARRAFO *2,5 X 7,5* CM EM PINUS, MISTA OU EQUIVALENTE DA REGIAO - BRUTA	Material	M	6,9520000	3,53	24,54	
				MO sem LS =>	16,17	LS =>	18,70	MO com LS =>	34,87
				Valor do BDI =>	28,33			Valor com BDI =>	154,42
3.1.9	Código	Banco	Descrição	Tipo	Und	Quant.	Valor Unit	Total	
Composição	92263	SINAPI	FABRICAÇÃO DE FÔRMA PARA PILARES E ESTRUTURAS SIMILARES, EM CHAPA DE MADEIRA COMPENSADA RESINADA, E = 17 MM. AF_09/2020	Fôrmas para Estruturas de Concreto Armado	m²	1,0000000	176,33	176,33	
Composição Auxiliar	91692	SINAPI	SERRA CIRCULAR DE BANCADA COM MOTOR ELÉTRICO POTÊNCIA DE 5HP, COM COIFA PARA DISCO 10" - CHP DIURNO. AF_08/2015	Custos Horários Produtivo e Improdutivo dos Equipamentos	CHP	0,0630000	42,46	2,67	
Composição Auxiliar	88239	SINAPI	AJUDANTE DE CARPINTEIRO COM ENCARGOS COMPLEMENTARES	Livro SINAPI: Cálculos e Parâmetros	H	0,2500000	24,95	6,23	
Composição Auxiliar	91693	SINAPI	SERRA CIRCULAR DE BANCADA COM MOTOR ELÉTRICO POTÊNCIA DE 5HP, COM COIFA PARA DISCO 10" - CHI DIURNO. AF_08/2015	Custos Horários Produtivo e Improdutivo dos Equipamentos	CHI	0,2550000	40,88	10,42	
Composição Auxiliar	88262	SINAPI	CARPINTEIRO DE FORMAS COM ENCARGOS COMPLEMENTARES	Livro SINAPI: Cálculos e Parâmetros	H	1,1800000	33,07	39,02	
Insumo	00004491	SINAPI	PONTALETE *7,5 X 7,5* CM EM PINUS, MISTA OU EQUIVALENTE DA REGIAO - BRUTA	Material	M	2,3080000	10,10	23,31	
Insumo	00005068	SINAPI	PREGO DE AÇO POLIDO COM CABECA 17 X 21 (2 X 11)	Material	KG	0,2080000	16,32	3,39	
Insumo	00001358	SINAPI	CHAPA/PAINEL DE MADEIRA COMPENSADA RESINADA (MADEIRITE RESINADO ROSA) PARA FORMA DE CONCRETO, DE 2200 X 1100 MM, E = 17 MM	Material	m²	1,3360000	43,93	58,69	
Insumo	00004517	SINAPI	SARRAFO *2,5 X 7,5* CM EM PINUS, MISTA OU EQUIVALENTE DA REGIAO - BRUTA	Material	M	9,2370000	3,53	32,60	
				MO sem LS =>	20,04	LS =>	23,17	MO com LS =>	43,21
				Valor do BDI =>	39,62			Valor com BDI =>	215,95
3.1.10	Código	Banco	Descrição	Tipo	Und	Quant.	Valor Unit	Total	
Composição	94971	SINAPI	CONCRETO FCK = 25MPA, TRAÇO 1:2,3:2,7 (EM MASSA SECA DE CIMENTO/ AREIA MÉDIA/ BRITA 1) - PREPARO MECÂNICO COM BETONEIRA 600 L. AF_05/2021	Produção de Concreto	m³	1,0000000	625,21	625,21	
Composição Auxiliar	88377	SINAPI	OPERADOR DE BETONEIRA ESTACIONÁRIA/MISTURADOR COM ENCARGOS COMPLEMENTARES	Livro SINAPI: Cálculos e Parâmetros	H	1,2501000	40,92	51,15	
Composição Auxiliar	89226	SINAPI	BETONEIRA CAPACIDADE NOMINAL DE 600 L, CAPACIDADE DE MISTURA 360 L, MOTOR ELÉTRICO TRIFÁSICO POTÊNCIA DE 4 CV, SEM CARREGADOR - CHI DIURNO. AF_05/2023	Custos Horários Produtivo e Improdutivo dos Equipamentos	CHI	0,6067000	1,78	1,07	
Composição Auxiliar	88316	SINAPI	SERVENTE COM ENCARGOS COMPLEMENTARES	Livro SINAPI: Cálculos e Parâmetros	H	1,9792000	24,37	48,23	
Composição Auxiliar	89225	SINAPI	BETONEIRA CAPACIDADE NOMINAL DE 600 L, CAPACIDADE DE MISTURA 360 L, MOTOR ELÉTRICO TRIFÁSICO POTÊNCIA DE 4 CV, SEM CARREGADOR - CHP DIURNO. AF_05/2023	Custos Horários Produtivo e Improdutivo dos Equipamentos	CHP	0,6434000	6,16	3,96	
Insumo	00004721	SINAPI	PEDRA BRITADA N. 1 (9,5 A 19 MM) POSTO PEDREIRA/FORNECEDOR, SEM FRETE	Material	m³	0,5972000	116,09	69,32	
Insumo	00000370	SINAPI	AREIA MÉDIA - POSTO JAZIDA/FORNECEDOR (RETIRADO NA JAZIDA, SEM TRANSPORTE)	Material	m³	0,7275000	144,05	104,79	
Insumo	00001379	SINAPI	CIMENTO PORTLAND COMPOSTO CP II-32	Material	KG	364,9433000	0,95	346,69	
				MO sem LS =>	33,43	LS =>	38,64	MO com LS =>	72,07
				Valor do BDI =>	140,48			Valor com BDI =>	765,69
3.1.11	Código	Banco	Descrição	Tipo	Und	Quant.	Valor Unit	Total	
Composição	93358	SINAPI	ESCOVAÇÃO MANUAL DE VALA. AF_09/2024	Escavação de Valas	m³	1,0000000	96,40	96,40	
Composição Auxiliar	88316	SINAPI	SERVENTE COM ENCARGOS COMPLEMENTARES	Livro SINAPI: Cálculos e Parâmetros	H	3,9557667	24,37	96,40	
				MO sem LS =>	28,42	LS =>	32,85	MO com LS =>	61,27
				Valor do BDI =>	21,66			Valor com BDI =>	118,06
3.1.12	Código	Banco	Descrição	Tipo	Und	Quant.	Valor Unit	Total	
Composição	93382	SINAPI	REATERRO MANUAL DE VALAS, COM COMPACTADOR DE SOLOS DE PERCUSSÃO. AF_08/2023	Aterro e Reaterro de Valas	m³	1,0000000	30,56	30,56	
Composição Auxiliar	5903	SINAPI	CAMINHÃO PIPA 10.000 L TRUCADO, PESO BRUTO TOTAL 23.000 KG, CARGA ÚTIL MÁXIMA 15.935 KG, DISTÂNCIA ENTRE EIXOS 4,8 M, POTÊNCIA 230 CV. INCLUSIVE TANQUE DE AÇO PARA TRANSPORTE DE ÁGUA - CHI DIURNO. AF_06/2014	Custos Horários Produtivo e Improdutivo dos Equipamentos	CHI	0,0006000	79,66	0,04	
Composição Auxiliar	88316	SINAPI	SERVENTE COM ENCARGOS COMPLEMENTARES	Livro SINAPI: Cálculos e Parâmetros	H	0,7866000	24,37	19,16	
Composição Auxiliar	5901	SINAPI	CAMINHÃO PIPA 10.000 L TRUCADO, PESO BRUTO TOTAL 23.000 KG, CARGA ÚTIL MÁXIMA 15.935 KG, DISTÂNCIA ENTRE EIXOS 4,8 M, POTÊNCIA 230 CV. INCLUSIVE TANQUE DE AÇO PARA TRANSPORTE DE ÁGUA - CHP DIURNO. AF_06/2014	Custos Horários Produtivo e Improdutivo dos Equipamentos	CHP	0,0054000	323,50	1,74	
Composição Auxiliar	91533	SINAPI	COMPACTADOR DE SOLOS DE PERCUSSÃO (SOQUETE) COM MOTOR A GASOLINA 4 TEMPOS, POTÊNCIA 4 CV - CHP DIURNO. AF_08/2015	Custos Horários Produtivo e Improdutivo dos Equipamentos	CHP	0,1962000	49,04	9,62	
				MO sem LS =>	8,72	LS =>	10,08	MO com LS =>	18,80
				Valor do BDI =>	6,86			Valor com BDI =>	37,42
3.1.13	Código	Banco	Descrição	Tipo	Und	Quant.	Valor Unit	Total	
Composição	98546	SINAPI	IMPERMEABILIZAÇÃO DE SUPERFÍCIE COM MANTA ASFÁLTICA, UMA CAMADA, INCLUSIVE APLICAÇÃO DE PRIMER ASFÁLTICO, E=4MM. AF_09/2023	Impermeabilização, Proteção Mecânica e Tratamento de Junta	m²	1,0000000	136,13	136,13	
Composição Auxiliar	88270	SINAPI	IMPERMEABILIZADOR COM ENCARGOS COMPLEMENTARES	Livro SINAPI: Cálculos e Parâmetros	H	0,9324000	35,03	32,66	
Composição Auxiliar	88243	SINAPI	AJUDANTE ESPECIALIZADO COM ENCARGOS COMPLEMENTARES	Livro SINAPI: Cálculos e Parâmetros	H	0,2102000	25,88	5,43	
Insumo	00004015	SINAPI	MANTA ASFÁLTICA ELASTOMERICA EM POLIESTER 4 MM, TIPO III, CLASSE B, ACABAMENTO PP (NBR 9952)	Material	m²	1,1319000	72,04	81,54	
Insumo	00000511	SINAPI	PRIMER PARA MANTA ASFÁLTICA A BASE DE ASFALTO MODIFICADO DILUIDO EM SOLVENTE, APLICACAO A FRIO	Material	L	0,5872000	24,22	14,22	
Insumo	00004226	SINAPI	GAS DE COZINHA - GLP	Material	KG	0,2600000	8,77	2,28	
				MO sem LS =>	12,92	LS =>	14,94	MO com LS =>	27,86
				Valor do BDI =>	30,58			Valor com BDI =>	166,71
3.3.2	Código	Banco	Descrição	Tipo	Und	Quant.	Valor Unit	Total	
Composição	86872	SINAPI	TANQUE DE LOUÇA BRANCA COM COLUNA, 30L OU EQUIVALENTE - FORNECIMENTO E INSTALAÇÃO. AF_01/2020	Louças e Metais	UN	1,0000000	798,04	798,04	
Composição Auxiliar	88267	SINAPI	ENCANADOR OU BOMBEIRO HIDRÁULICO COM ENCARGOS COMPLEMENTARES	Livro SINAPI: Cálculos e Parâmetros	H	1,7689000	32,80	58,01	



Composições Analíticas com Preço Unitário

Composição Auxiliar	Código	Banco	Descrição	Tipo	Und	Quant.	Valor Unit	Total
88316	SINAPI	SERVENTE COM ENCARGOS COMPLEMENTARES	Livro SINAPI: Cálculos e Parâmetros	H		0,7111000	24,37	17,32
Insumo	00020271	SINAPI	TANQUE DE LOUCA BRANCA, COM COLUNA, *30" L	Material	UN	1,0000000	595,86	595,86
Insumo	00037329	SINAPI	REJUNTE EPOXI, QUALQUER COR	Material	KG	0,0702000	108,83	7,63
Insumo	00004351	SINAPI	PARAFUSO NIQUELADO 3 1/2" COM ACABAMENTO CROMADO PARA FIXAR PEÇA SANITÁRIA, INCLUI PORCA CEGA, ARRUELA E BUCHA DE NYLON TAMANHO S-8	Material	UN	6,0000000	19,87	119,22

MO sem LS => 25,19 LS => 29,12 MO com LS => 54,31
Valor do BDI => 179,31 Valor com BDI => 977,35

3.5.1	Código	Banco	Descrição	Tipo	Und	Quant.	Valor Unit	Total
Composição	95241	SINAPI	LASTRO DE CONCRETO MAGRO, APLICADO EM PISOS, LAJES SOBRE SOLO OU RADIERS, ESPESSURA DE 5 CM. AF_01/2024	Lastro	m²	1,0000000	45,33	45,33
Composição Auxiliar	88316	SINAPI	SERVENTE COM ENCARGOS COMPLEMENTARES	Livro SINAPI: Cálculos e Parâmetros	H	0,0919000	24,37	2,23
Composição Auxiliar	88309	SINAPI	PEDREIRO COM ENCARGOS COMPLEMENTARES	Livro SINAPI: Cálculos e Parâmetros	H	0,2541500	33,52	8,51
Composição Auxiliar	94968	SINAPI	CONCRETO MAGRO PARA LASTRO, TRAÇO 1:4,5:4,5 (EM MASSA SECA DE CIMENTO/ AREIA MÉDIA/ BRITA 1) - PREPARO MECÂNICO COM BETONEIRA 600 L. AF_05/2021	Produção de Concreto	m³	0,0690000	501,43	34,59

MO sem LS => 6,00 LS => 6,94 MO com LS => 12,94
Valor do BDI => 10,18 Valor com BDI => 55,51

Composições Auxiliares

	Código	Banco	Descrição	Tipo	Und	Quant.	Valor Unit	Total
Composição	88238	SINAPI	AJUDANTE DE ARMADOR COM ENCARGOS COMPLEMENTARES	Livro SINAPI: Cálculos e Parâmetros	H	1,0000000	25,12	25,12
Composição Auxiliar	95308	SINAPI	CURSO DE CAPACITAÇÃO PARA AJUDANTE DE ARMADOR (ENCARGOS COMPLEMENTARES) - HORISTA	Livro SINAPI: Cálculos e Parâmetros	H	1,0000000	0,18	0,18
Insumo	00037371	SINAPI	TRANSPORTE - HORISTA (COLETADO CAIXA - ENCARGOS COMPLEMENTARES)	Encargos Complementares	H	1,0000000	0,85	0,85
Insumo	00037370	SINAPI	ALIMENTAÇÃO - HORISTA (COLETADO CAIXA - ENCARGOS COMPLEMENTARES)	Encargos Complementares	H	1,0000000	4,52	4,52
Insumo	00037373	SINAPI	SEGURO - HORISTA (COLETADO CAIXA - ENCARGOS COMPLEMENTARES)	Encargos Complementares	H	1,0000000	0,08	0,08
Insumo	00037372	SINAPI	EXAMES - HORISTA (COLETADO CAIXA - ENCARGOS COMPLEMENTARES)	Encargos Complementares	H	1,0000000	1,43	1,43
Insumo	00043489	SINAPI	EPI - FAMÍLIA PEDREIRO - HORISTA (ENCARGOS COMPLEMENTARES - COLETADO CAIXA)	Encargos Complementares	H	1,0000000	1,31	1,31
Insumo	00043465	SINAPI	FERRAMENTAS - FAMÍLIA PEDREIRO - HORISTA (ENCARGOS COMPLEMENTARES - COLETADO CAIXA)	Encargos Complementares	H	1,0000000	0,78	0,78
Insumo	00006114	SINAPI	AJUDANTE DE ARMADOR (HORISTA)	Mão de Obra	H	1,0000000	15,97	15,97

MO sem LS => 7,49 LS => 8,66 MO com LS => 16,15
Valor do BDI => 5,64 Valor com BDI => 30,76

	Código	Banco	Descrição	Tipo	Und	Quant.	Valor Unit	Total
Composição	88239	SINAPI	AJUDANTE DE CARPINTEIRO COM ENCARGOS COMPLEMENTARES	Livro SINAPI: Cálculos e Parâmetros	H	1,0000000	24,95	24,95
Composição Auxiliar	95309	SINAPI	CURSO DE CAPACITAÇÃO PARA AJUDANTE DE CARPINTEIRO (ENCARGOS COMPLEMENTARES) - HORISTA	Livro SINAPI: Cálculos e Parâmetros	H	1,0000000	0,23	0,23
Insumo	00037371	SINAPI	TRANSPORTE - HORISTA (COLETADO CAIXA - ENCARGOS COMPLEMENTARES)	Encargos Complementares	H	1,0000000	0,85	0,85
Insumo	00006117	SINAPI	CARPINTEIRO AUXILIAR (HORISTA)	Mão de Obra	H	1,0000000	15,97	15,97
Insumo	00043459	SINAPI	FERRAMENTAS - FAMÍLIA CARPINTEIRO DE FORMAS - HORISTA (ENCARGOS COMPLEMENTARES - COLETADO CAIXA)	Encargos Complementares	H	1,0000000	0,44	0,44
Insumo	00037372	SINAPI	EXAMES - HORISTA (COLETADO CAIXA - ENCARGOS COMPLEMENTARES)	Encargos Complementares	H	1,0000000	1,43	1,43
Insumo	00037370	SINAPI	ALIMENTAÇÃO - HORISTA (COLETADO CAIXA - ENCARGOS COMPLEMENTARES)	Encargos Complementares	H	1,0000000	4,52	4,52
Insumo	00037373	SINAPI	SEGURO - HORISTA (COLETADO CAIXA - ENCARGOS COMPLEMENTARES)	Encargos Complementares	H	1,0000000	0,08	0,08
Insumo	00043483	SINAPI	EPI - FAMÍLIA CARPINTEIRO DE FORMAS - HORISTA (ENCARGOS COMPLEMENTARES - COLETADO CAIXA)	Encargos Complementares	H	1,0000000	1,43	1,43

MO sem LS => 7,51 LS => 8,69 MO com LS => 16,20
Valor do BDI => 5,60 Valor com BDI => 30,55

	Código	Banco	Descrição	Tipo	Und	Quant.	Valor Unit	Total
Composição	88243	SINAPI	AJUDANTE ESPECIALIZADO COM ENCARGOS COMPLEMENTARES	Livro SINAPI: Cálculos e Parâmetros	H	1,0000000	25,88	25,88
Composição Auxiliar	95313	SINAPI	CURSO DE CAPACITAÇÃO PARA AJUDANTE ESPECIALIZADO (ENCARGOS COMPLEMENTARES) - HORISTA	Livro SINAPI: Cálculos e Parâmetros	H	1,0000000	0,19	0,19
Insumo	00000242	SINAPI	AJUDANTE ESPECIALIZADO (HORISTA)	Mão de Obra	H	1,0000000	16,81	16,81
Insumo	00037371	SINAPI	TRANSPORTE - HORISTA (COLETADO CAIXA - ENCARGOS COMPLEMENTARES)	Encargos Complementares	H	1,0000000	0,85	0,85
Insumo	00043467	SINAPI	FERRAMENTAS - FAMÍLIA SERVENTE - HORISTA (ENCARGOS COMPLEMENTARES - COLETADO CAIXA)	Encargos Complementares	H	1,0000000	0,61	0,61
Insumo	00037372	SINAPI	EXAMES - HORISTA (COLETADO CAIXA - ENCARGOS COMPLEMENTARES)	Encargos Complementares	H	1,0000000	1,43	1,43
Insumo	00037370	SINAPI	ALIMENTAÇÃO - HORISTA (COLETADO CAIXA - ENCARGOS COMPLEMENTARES)	Encargos Complementares	H	1,0000000	4,52	4,52
Insumo	00037373	SINAPI	SEGURO - HORISTA (COLETADO CAIXA - ENCARGOS COMPLEMENTARES)	Encargos Complementares	H	1,0000000	0,08	0,08
Insumo	00043491	SINAPI	EPI - FAMÍLIA SERVENTE - HORISTA (ENCARGOS COMPLEMENTARES - COLETADO CAIXA)	Encargos Complementares	H	1,0000000	1,39	1,39

MO sem LS => 7,88 LS => 9,12 MO com LS => 17,00
Valor do BDI => 5,81 Valor com BDI => 31,69

	Código	Banco	Descrição	Tipo	Und	Quant.	Valor Unit	Total
Composição	87292	SINAPI	ARGAMASSA TRAÇO 1:2:8 (EM VOLUME DE CIMENTO, CAL E AREIA MÉDIA ÚMIDA) PARA EMBOÇO/MASSA ÚNICA/ASSENTAMENTO DE ALVENARIA DE VEDAÇÃO, PREPARO MECÂNICO COM BETONEIRA 400 L. AF_08/2019	Argamassas	m³	1,0000000	830,10	830,10
Composição Auxiliar	88377	SINAPI	OPERADOR DE BETONEIRA ESTACIONÁRIA/MISTURADOR COM ENCARGOS COMPLEMENTARES	Livro SINAPI: Cálculos e Parâmetros	H	4,5000000	40,92	184,14
Composição Auxiliar	88830	SINAPI	BETONEIRA CAPACIDADE NOMINAL DE 400 L, CAPACIDADE DE MISTURA 280 L, MOTOR ELÉTRICO TRIFÁSICO POTÊNCIA DE 2 CV, SEM CARREGADOR - CHP DIURNO. AF_05/2023	Custos Horários Produtivo e Improdutivo dos Equipamentos	CHP	1,0500000	2,22	2,33
Composição Auxiliar	88831	SINAPI	BETONEIRA CAPACIDADE NOMINAL DE 400 L, CAPACIDADE DE MISTURA 280 L, MOTOR ELÉTRICO TRIFÁSICO POTÊNCIA DE 2 CV, SEM CARREGADOR - CHI DIURNO. AF_05/2023	Custos Horários Produtivo e Improdutivo dos Equipamentos	CHI	3,4500000	0,43	1,48

Composições Analíticas com Preço Unitário

Insumo	0000370	SINAPI	AREIA MÉDIA - POSTO JAZIDA/FORNECEDOR (RETIRADO NA JAZIDA, SEM TRANSPORTE)	Material	m³	1,1600000	144,05	167,09			
Insumo	00001379	SINAPI	CIMENTO PORTLAND COMPOSTO CP II-32	Material	KG	195,8600000	0,95	186,06			
Insumo	00001106	SINAPI	CAL HIDRATADA CH-I PARA ARGAMASSAS	Material	KG	174,1000000	1,66	289,00			
						MO sem LS =>	69,17	LS =>	79,96	MO com LS =>	149,13
						Valor do BDI =>	186,52			Valor com BDI =>	1.016,62
Composição	Código	Banco	Descrição	Tipo	Und	Quant.	Valor Unit	Total			
	87294	SINAPI	ARGAMASSA TRAÇO 1:2:9 (EM VOLUME DE CIMENTO, CAL E AREIA MÉDIA ÚMIDA) PARA EMBOÇO/MASSA ÚNICA/ASSENTAMENTO DE ALVENARIA DE VEDAÇÃO, PREPARO MECÂNICO COM BETONEIRA 600 L. AF_08/2019	Argamassas	m³	1,0000000	778,39	778,39			
Composição Auxiliar	89225	SINAPI	BETONEIRA CAPACIDADE NOMINAL DE 600 L, CAPACIDADE DE MISTURA 360 L, MOTOR ELÉTRICO TRIFÁSICO POTÊNCIA DE 4 CV, SEM CARREGADOR - CHP DIURNO. AF_05/2023	Custos Horários Produtivo e Improdutivo dos Equipamentos	CHP	0,8500000	6,16	5,23			
Composição Auxiliar	88316	SINAPI	SERVENTE COM ENCARGOS COMPLEMENTARES	Livro SINAPI: Cálculos e Parâmetros	H	0,7900000	24,37	19,25			
Composição Auxiliar	89226	SINAPI	BETONEIRA CAPACIDADE NOMINAL DE 600 L, CAPACIDADE DE MISTURA 360 L, MOTOR ELÉTRICO TRIFÁSICO POTÊNCIA DE 4 CV, SEM CARREGADOR - CHI DIURNO. AF_05/2023	Custos Horários Produtivo e Improdutivo dos Equipamentos	CHI	2,8000000	1,78	4,98			
Composição Auxiliar	88377	SINAPI	OPERADOR DE BETONEIRA ESTACIONÁRIA/MISTURADOR COM ENCARGOS COMPLEMENTARES	Livro SINAPI: Cálculos e Parâmetros	H	3,6500000	40,92	149,35			
Insumo	0000370	SINAPI	AREIA MÉDIA - POSTO JAZIDA/FORNECEDOR (RETIRADO NA JAZIDA, SEM TRANSPORTE)	Material	m³	1,1800000	144,05	169,97			
Insumo	00001379	SINAPI	CIMENTO PORTLAND COMPOSTO CP II-32	Material	KG	177,1200000	0,95	168,26			
Insumo	00001106	SINAPI	CAL HIDRATADA CH-I PARA ARGAMASSAS	Material	KG	157,4400000	1,66	261,35			
						MO sem LS =>	61,78	LS =>	71,41	MO com LS =>	133,19
						Valor do BDI =>	174,90			Valor com BDI =>	953,29
Composição	Código	Banco	Descrição	Tipo	Und	Quant.	Valor Unit	Total			
	87337	SINAPI	ARGAMASSA TRAÇO 1:2:9 (EM VOLUME DE CIMENTO, CAL E AREIA MÉDIA ÚMIDA) PARA EMBOÇO/MASSA ÚNICA/ASSENTAMENTO DE ALVENARIA DE VEDAÇÃO, PREPARO MECÂNICO COM MISTURADOR DE EIXO HORIZONTAL DE 300 KG. AF_08/2019	Argamassas	m³	1,0000000	799,02	799,02			
Composição Auxiliar	88386	SINAPI	MISTURADOR DE ARGAMASSA, EIXO HORIZONTAL, CAPACIDADE DE MISTURA 300 KG, MOTOR ELÉTRICO POTÊNCIA 5 CV - CHP DIURNO. AF_05/2023	Custos Horários Produtivo e Improdutivo dos Equipamentos	CHP	1,1400000	5,68	6,47			
Composição Auxiliar	88377	SINAPI	OPERADOR DE BETONEIRA ESTACIONÁRIA/MISTURADOR COM ENCARGOS COMPLEMENTARES	Livro SINAPI: Cálculos e Parâmetros	H	4,8800000	40,92	199,68			
Composição Auxiliar	88392	SINAPI	MISTURADOR DE ARGAMASSA, EIXO HORIZONTAL, CAPACIDADE DE MISTURA 300 KG, MOTOR ELÉTRICO POTÊNCIA 5 CV - CHI DIURNO. AF_05/2023	Custos Horários Produtivo e Improdutivo dos Equipamentos	CHI	3,7400000	1,15	4,30			
Insumo	0000370	SINAPI	AREIA MÉDIA - POSTO JAZIDA/FORNECEDOR (RETIRADO NA JAZIDA, SEM TRANSPORTE)	Material	m³	1,1600000	144,05	167,09			
Insumo	00001379	SINAPI	CIMENTO PORTLAND COMPOSTO CP II-32	Material	KG	173,7700000	0,95	165,08			
Insumo	00001106	SINAPI	CAL HIDRATADA CH-I PARA ARGAMASSAS	Material	KG	154,4600000	1,66	256,40			
						MO sem LS =>	75,01	LS =>	86,71	MO com LS =>	161,72
						Valor do BDI =>	179,53			Valor com BDI =>	978,55
Composição	Código	Banco	Descrição	Tipo	Und	Quant.	Valor Unit	Total			
	87377	SINAPI	ARGAMASSA TRAÇO 1:3 (EM VOLUME DE CIMENTO E AREIA GROSSA ÚMIDA) PARA CHAPISCO CONVENCIONAL, PREPARO MANUAL. AF_08/2019	Argamassas	m³	1,0000000	807,21	807,21			
Composição Auxiliar	88316	SINAPI	SERVENTE COM ENCARGOS COMPLEMENTARES	Livro SINAPI: Cálculos e Parâmetros	H	11,0200000	24,37	268,55			
Insumo	0000367	SINAPI	AREIA GROSSA - POSTO JAZIDA/FORNECEDOR (RETIRADO NA JAZIDA, SEM TRANSPORTE)	Material	m³	0,9400000	145,93	137,17			
Insumo	00001379	SINAPI	CIMENTO PORTLAND COMPOSTO CP II-32	Material	KG	422,6300000	0,95	401,49			
						MO sem LS =>	79,18	LS =>	91,51	MO com LS =>	170,69
						Valor do BDI =>	181,38			Valor com BDI =>	988,59
Composição	Código	Banco	Descrição	Tipo	Und	Quant.	Valor Unit	Total			
	87298	SINAPI	ARGAMASSA TRAÇO 1:3 (EM VOLUME DE CIMENTO E AREIA MÉDIA ÚMIDA) PARA CONTRAPISO, PREPARO MECÂNICO COM BETONEIRA 400 L. AF_08/2019	Argamassas	m³	1,0000000	912,45	912,45			
Composição Auxiliar	88831	SINAPI	BETONEIRA CAPACIDADE NOMINAL DE 400 L, CAPACIDADE DE MISTURA 280 L, MOTOR ELÉTRICO TRIFÁSICO POTÊNCIA DE 2 CV, SEM CARREGADOR - CHI DIURNO. AF_05/2023	Custos Horários Produtivo e Improdutivo dos Equipamentos	CHI	3,3900000	0,43	1,45			
Composição Auxiliar	88377	SINAPI	OPERADOR DE BETONEIRA ESTACIONÁRIA/MISTURADOR COM ENCARGOS COMPLEMENTARES	Livro SINAPI: Cálculos e Parâmetros	H	4,4200000	40,92	180,86			
Composição Auxiliar	88830	SINAPI	BETONEIRA CAPACIDADE NOMINAL DE 400 L, CAPACIDADE DE MISTURA 280 L, MOTOR ELÉTRICO TRIFÁSICO POTÊNCIA DE 2 CV, SEM CARREGADOR - CHP DIURNO. AF_05/2023	Custos Horários Produtivo e Improdutivo dos Equipamentos	CHP	1,0300000	2,22	2,28			
Insumo	00001379	SINAPI	CIMENTO PORTLAND COMPOSTO CP II-32	Material	KG	573,6100000	0,95	544,92			
Insumo	0000370	SINAPI	AREIA MÉDIA - POSTO JAZIDA/FORNECEDOR (RETIRADO NA JAZIDA, SEM TRANSPORTE)	Material	m³	1,2700000	144,05	182,94			
						MO sem LS =>	67,94	LS =>	78,53	MO com LS =>	146,47
						Valor do BDI =>	205,02			Valor com BDI =>	1.117,47
Composição	Código	Banco	Descrição	Tipo	Und	Quant.	Valor Unit	Total			
	88629	SINAPI	ARGAMASSA TRAÇO 1:3 (EM VOLUME DE CIMENTO E AREIA MÉDIA ÚMIDA), PREPARO MANUAL. AF_08/2019	Argamassas	m³	1,0000000	821,79	821,79			
Composição Auxiliar	88316	SINAPI	SERVENTE COM ENCARGOS COMPLEMENTARES	Livro SINAPI: Cálculos e Parâmetros	H	8,5700000	24,37	208,85			
Insumo	0000370	SINAPI	AREIA MÉDIA - POSTO JAZIDA/FORNECEDOR (RETIRADO NA JAZIDA, SEM TRANSPORTE)	Material	m³	1,0700000	144,05	154,13			
Insumo	00001379	SINAPI	CIMENTO PORTLAND COMPOSTO CP II-32	Material	KG	482,9600000	0,95	458,81			
						MO sem LS =>	61,57	LS =>	71,17	MO com LS =>	132,74
						Valor do BDI =>	184,65			Valor com BDI =>	1.006,44
Composição	Código	Banco	Descrição	Tipo	Und	Quant.	Valor Unit	Total			
	87283	SINAPI	ARGAMASSA TRAÇO 1:6 (EM VOLUME DE CIMENTO E AREIA MÉDIA ÚMIDA) COM ADIÇÃO DE PLASTIFICANTE PARA EMBOÇO/MASSA ÚNICA/ASSENTAMENTO DE ALVENARIA DE VEDAÇÃO, PREPARO MECÂNICO COM BETONEIRA 400 L. AF_08/2019	Argamassas	m³	1,0000000	635,91	635,91			

Composições Analíticas com Preço Unitário

Composição Auxiliar	88830	SINAPI	BETONEIRA CAPACIDADE NOMINAL DE 400 L, CAPACIDADE DE MISTURA 280 L, MOTOR ELÉTRICO TRIFÁSICO POTÊNCIA DE 2 CV, SEM CARREGADOR - CHP DIURNO. AF_05/2023	Custos Horários Produtivo e Improdutivo dos Equipamentos	CHP	3,3320000	2,22	7,39	
Composição Auxiliar	88831	SINAPI	BETONEIRA CAPACIDADE NOMINAL DE 400 L, CAPACIDADE DE MISTURA 280 L, MOTOR ELÉTRICO TRIFÁSICO POTÊNCIA DE 2 CV, SEM CARREGADOR - CHI DIURNO. AF_05/2023	Custos Horários Produtivo e Improdutivo dos Equipamentos	CHI	1,0100000	0,43	0,43	
Composição Auxiliar	88377	SINAPI	OPERADOR DE BETONEIRA ESTACIONÁRIA/MISTURADOR COM ENCARGOS COMPLEMENTARES	Livro SINAPI: Cálculos e Parâmetros	H	4,3300000	40,92	177,18	
Insumo	00001379	SINAPI	CIMENTO PORTLAND COMPOSTO CP II-32	Material	KG	281,5300000	0,95	267,45	
Insumo	00043617	SINAPI	ADITIVO PLASTIFICANTE E ESTABILIZADOR PARA ARGAMASSAS DE ASSENTAMENTO E REBOCO, LÍQUIDO E ISENTO DE CLORETO	Material	L	0,0630000	8,36	0,52	
Insumo	00000370	SINAPI	AREIA MÉDIA - POSTO JAZIDA/FORNECEDOR (RETIRADO NA JAZIDA, SEM TRANSPORTE)	Material	m³	1,2700000	144,05	182,94	
				MO sem LS =>	66,56	LS =>	76,93	MO com LS =>	143,49
				Valor do BDI =>	142,88			Valor com BDI =>	778,79

	Código	Banco	Descrição	Tipo	Und	Quant.	Valor Unit	Total	
Composição	88245	SINAPI	ARMADOR COM ENCARGOS COMPLEMENTARES	Livro SINAPI: Cálculos e Parâmetros	H	1,0000000	33,29	33,29	
Composição Auxiliar	95314	SINAPI	CURSO DE CAPACITAÇÃO PARA ARMADOR (ENCARGOS COMPLEMENTARES) - HORISTA	Livro SINAPI: Cálculos e Parâmetros	H	1,0000000	0,27	0,27	
Insumo	00037371	SINAPI	TRANSPORTE - HORISTA (COLETADO CAIXA - ENCARGOS COMPLEMENTARES)	Encargos Complementares	H	1,0000000	0,85	0,85	
Insumo	00043465	SINAPI	FERRAMENTAS - FAMÍLIA PEDREIRO - HORISTA (ENCARGOS COMPLEMENTARES - COLETADO CAIXA)	Encargos Complementares	H	1,0000000	0,78	0,78	
Insumo	00037370	SINAPI	ALIMENTAÇÃO - HORISTA (COLETADO CAIXA - ENCARGOS COMPLEMENTARES)	Encargos Complementares	H	1,0000000	4,52	4,52	
Insumo	00037373	SINAPI	SEGURO - HORISTA (COLETADO CAIXA - ENCARGOS COMPLEMENTARES)	Encargos Complementares	H	1,0000000	0,08	0,08	
Insumo	00037372	SINAPI	EXAMES - HORISTA (COLETADO CAIXA - ENCARGOS COMPLEMENTARES)	Encargos Complementares	H	1,0000000	1,43	1,43	
Insumo	00000378	SINAPI	ARMADOR (HORISTA)	Mão de Obra	H	1,0000000	24,05	24,05	
Insumo	00043489	SINAPI	EPI - FAMÍLIA PEDREIRO - HORISTA (ENCARGOS COMPLEMENTARES - COLETADO CAIXA)	Encargos Complementares	H	1,0000000	1,31	1,31	
				MO sem LS =>	11,28	LS =>	13,04	MO com LS =>	24,32
				Valor do BDI =>	7,48			Valor com BDI =>	40,77

	Código	Banco	Descrição	Tipo	Und	Quant.	Valor Unit	Total	
Composição	96544	SINAPI	ARMAÇÃO DE BLOCO UTILIZANDO AÇO CA-50 DE 6,3 MM - MONTAGEM. AF_01/2024	Fundações Rasas (Blocos, Sapatas, Vigas Baldrames)	KG	1,0000000	18,21	18,21	
Composição Auxiliar	92801	SINAPI	CORTE E DOBRA DE AÇO CA-50, DIÂMETRO DE 6,3 MM. AF_06/2022	Armação para Estruturas de Concreto Armado	KG	1,0000000	9,07	9,07	
Composição Auxiliar	88245	SINAPI	ARMADOR COM ENCARGOS COMPLEMENTARES	Livro SINAPI: Cálculos e Parâmetros	H	0,1960000	33,29	6,52	
Composição Auxiliar	88238	SINAPI	AJUDANTE DE ARMADOR COM ENCARGOS COMPLEMENTARES	Livro SINAPI: Cálculos e Parâmetros	H	0,0750000	25,12	1,88	
Insumo	00039017	SINAPI	ESPACADOR / DISTANCIADOR CIRCULAR COM ENTRADA LATERAL, EM PLÁSTICO, PARA VERGALHAO 4,2 A 12,5" MM, COBRIMENTO 20 MM	Material	UN	0,8560000	0,20	0,17	
Insumo	00043132	SINAPI	ARAME RECOZIDO 16 BWG, D = 1,65 MM (0,016 KG/M) OU 18 BWG, D = 1,25 MM (0,01 KG/M)	Material	KG	0,0250000	23,10	0,57	
				MO sem LS =>	3,15	LS =>	3,65	MO com LS =>	6,80
				Valor do BDI =>	4,09			Valor com BDI =>	22,30

	Código	Banco	Descrição	Tipo	Und	Quant.	Valor Unit	Total	
Composição	97089	SINAPI	ARMAÇÃO PARA EXECUÇÃO DE RADIER, PISO DE CONCRETO OU LAJE SOBRE SOLO, COM USO DE TELA Q-113. AF_09/2021	Radier, Piso de Concreto e Laje sobre Solo	KG	1,0000000	13,30	13,30	
Composição Auxiliar	88245	SINAPI	ARMADOR COM ENCARGOS COMPLEMENTARES	Livro SINAPI: Cálculos e Parâmetros	H	0,0360000	33,29	1,19	
Composição Auxiliar	88238	SINAPI	AJUDANTE DE ARMADOR COM ENCARGOS COMPLEMENTARES	Livro SINAPI: Cálculos e Parâmetros	H	0,0130000	25,12	0,32	
Insumo	00039507	SINAPI	TELA DE AÇO SOLDADA NERVURADA, CA-60, Q-113, (1,8 KG/M2), DIÂMETRO DO FIO = 3,8 MM, LARGURA = 2,45 M, ESPACAMENTO DA MALHA = 10 X 10 CM	Material	m²	0,6780000	12,67	8,59	
Insumo	00043132	SINAPI	ARAME RECOZIDO 16 BWG, D = 1,65 MM (0,016 KG/M) OU 18 BWG, D = 1,25 MM (0,01 KG/M)	Material	KG	0,0110000	23,10	0,25	
Insumo	00042407	SINAPI	TRELICA NERVURADA (ESPACADOR), ALTURA = 120,0 MM, DIÂMETRO DOS BANZOS INFERIORES E SUPERIOR = 6,0 MM, DIÂMETRO DA DIAGONAL = 4,2 MM	Material	M	0,5560000	5,32	2,95	
				MO sem LS =>	0,49	LS =>	0,58	MO com LS =>	1,07
				Valor do BDI =>	2,98			Valor com BDI =>	16,28

	Código	Banco	Descrição	Tipo	Und	Quant.	Valor Unit	Total	
Composição	88246	SINAPI	ASSENTADOR DE TUBOS COM ENCARGOS COMPLEMENTARES	Livro SINAPI: Cálculos e Parâmetros	H	1,0000000	28,47	28,47	
Composição Auxiliar	95315	SINAPI	CURSO DE CAPACITAÇÃO PARA ASSENTADOR DE TUBOS (ENCARGOS COMPLEMENTARES) - HORISTA	Livro SINAPI: Cálculos e Parâmetros	H	1,0000000	0,30	0,30	
Insumo	00043488	SINAPI	EPI - FAMÍLIA OPERADOR ESCAVADEIRA - HORISTA (ENCARGOS COMPLEMENTARES - COLETADO CAIXA)	Encargos Complementares	H	1,0000000	0,89	0,89	
Insumo	00037372	SINAPI	EXAMES - HORISTA (COLETADO CAIXA - ENCARGOS COMPLEMENTARES)	Encargos Complementares	H	1,0000000	1,43	1,43	
Insumo	00037371	SINAPI	TRANSPORTE - HORISTA (COLETADO CAIXA - ENCARGOS COMPLEMENTARES)	Encargos Complementares	H	1,0000000	0,85	0,85	
Insumo	00037370	SINAPI	ALIMENTAÇÃO - HORISTA (COLETADO CAIXA - ENCARGOS COMPLEMENTARES)	Encargos Complementares	H	1,0000000	4,52	4,52	
Insumo	00040331	SINAPI	ASSENTADOR DE MANILHAS (HORISTA)	Mão de Obra	H	1,0000000	20,39	20,39	
Insumo	00043464	SINAPI	FERRAMENTAS - FAMÍLIA OPERADOR ESCAVADEIRA - HORISTA (ENCARGOS COMPLEMENTARES - COLETADO CAIXA)	Encargos Complementares	H	1,0000000	0,01	0,01	
Insumo	00037373	SINAPI	SEGURO - HORISTA (COLETADO CAIXA - ENCARGOS COMPLEMENTARES)	Encargos Complementares	H	1,0000000	0,08	0,08	
				MO sem LS =>	9,59	LS =>	11,10	MO com LS =>	20,69
				Valor do BDI =>	6,39			Valor com BDI =>	34,86

	Código	Banco	Descrição	Tipo	Und	Quant.	Valor Unit	Total
Composição	88247	SINAPI	AUXILIAR DE ELETRICISTA COM ENCARGOS COMPLEMENTARES	Livro SINAPI: Cálculos e Parâmetros	H	1,0000000	25,56	25,56
Composição Auxiliar	95316	SINAPI	CURSO DE CAPACITAÇÃO PARA AUXILIAR DE ELETRICISTA (ENCARGOS COMPLEMENTARES) - HORISTA	Livro SINAPI: Cálculos e Parâmetros	H	1,0000000	0,59	0,59
Insumo	00000247	SINAPI	AJUDANTE DE ELETRICISTA (HORISTA)	Mão de Obra	H	1,0000000	15,97	15,97
Insumo	00043484	SINAPI	EPI - FAMÍLIA ELETRICISTA - HORISTA (ENCARGOS COMPLEMENTARES - COLETADO CAIXA)	Encargos Complementares	H	1,0000000	1,26	1,26
Insumo	00043460	SINAPI	FERRAMENTAS - FAMÍLIA ELETRICISTA - HORISTA (ENCARGOS COMPLEMENTARES - COLETADO CAIXA)	Encargos Complementares	H	1,0000000	0,86	0,86

Composições Analíticas com Preço Unitário

Insumo	Código	Banco	Descrição	Tipo	Und	Quant.	Valor Unit	Total		
Insumo	00037371	SINAPI	TRANSPORTE - HORISTA (COLETADO CAIXA - ENCARGOS COMPLEMENTARES)	Encargos Complementares	H	1,0000000	0,85	0,85		
Insumo	00037372	SINAPI	EXAMES - HORISTA (COLETADO CAIXA - ENCARGOS COMPLEMENTARES)	Encargos Complementares	H	1,0000000	1,43	1,43		
Insumo	00037370	SINAPI	ALIMENTACAO - HORISTA (COLETADO CAIXA - ENCARGOS COMPLEMENTARES)	Encargos Complementares	H	1,0000000	4,52	4,52		
Insumo	00037373	SINAPI	SEGURO - HORISTA (COLETADO CAIXA - ENCARGOS COMPLEMENTARES)	Encargos Complementares	H	1,0000000	0,08	0,08		
				MO sem LS =>		7,68	LS =>	8,88	MO com LS =>	16,56
				Valor do BDI =>		5,74			Valor com BDI =>	31,30

Composição	Código	Banco	Descrição	Tipo	Und	Quant.	Valor Unit	Total		
Composição	88248	SINAPI	AUXILIAR DE ENCANADOR OU BOMBEIRO HIDRÁULICO COM ENCARGOS COMPLEMENTARES	Livro SINAPI: Cálculos e Parâmetros	H	1,0000000	24,57	24,57		
Composição Auxiliar	95317	SINAPI	CURSO DE CAPACITAÇÃO PARA AUXILIAR DE ENCANADOR OU BOMBEIRO HIDRÁULICO (ENCARGOS COMPLEMENTARES) - HORISTA	Livro SINAPI: Cálculos e Parâmetros	H	1,0000000	0,28	0,28		
Insumo	00037372	SINAPI	EXAMES - HORISTA (COLETADO CAIXA - ENCARGOS COMPLEMENTARES)	Encargos Complementares	H	1,0000000	1,43	1,43		
Insumo	00000246	SINAPI	AUXILIAR DE ENCANADOR OU BOMBEIRO HIDRÁULICO (HORISTA)	Mão de Obra	H	1,0000000	15,97	15,97		
Insumo	00037371	SINAPI	TRANSPORTE - HORISTA (COLETADO CAIXA - ENCARGOS COMPLEMENTARES)	Encargos Complementares	H	1,0000000	0,85	0,85		
Insumo	00043461	SINAPI	FERRAMENTAS - FAMÍLIA ENCANADOR - HORISTA (ENCARGOS COMPLEMENTARES - COLETADO CAIXA)	Encargos Complementares	H	1,0000000	0,31	0,31		
Insumo	00043485	SINAPI	EPI - FAMÍLIA ENCANADOR - HORISTA (ENCARGOS COMPLEMENTARES - COLETADO CAIXA)	Encargos Complementares	H	1,0000000	1,13	1,13		
Insumo	00037370	SINAPI	ALIMENTACAO - HORISTA (COLETADO CAIXA - ENCARGOS COMPLEMENTARES)	Encargos Complementares	H	1,0000000	4,52	4,52		
Insumo	00037373	SINAPI	SEGURO - HORISTA (COLETADO CAIXA - ENCARGOS COMPLEMENTARES)	Encargos Complementares	H	1,0000000	0,08	0,08		
				MO sem LS =>		7,53	LS =>	8,72	MO com LS =>	16,25
				Valor do BDI =>		5,52			Valor com BDI =>	30,09

Composição	Código	Banco	Descrição	Tipo	Und	Quant.	Valor Unit	Total		
Composição	88256	SINAPI	AZULEJISTA OU LADRILHEIRO COM ENCARGOS COMPLEMENTARES	Livro SINAPI: Cálculos e Parâmetros	H	1,0000000	33,37	33,37		
Composição Auxiliar	95324	SINAPI	CURSO DE CAPACITAÇÃO PARA AZULEJISTA OU LADRILHEIRO (ENCARGOS COMPLEMENTARES) - HORISTA	Livro SINAPI: Cálculos e Parâmetros	H	1,0000000	0,35	0,35		
Insumo	00043465	SINAPI	FERRAMENTAS - FAMÍLIA PEDREIRO - HORISTA (ENCARGOS COMPLEMENTARES - COLETADO CAIXA)	Encargos Complementares	H	1,0000000	0,78	0,78		
Insumo	00037372	SINAPI	EXAMES - HORISTA (COLETADO CAIXA - ENCARGOS COMPLEMENTARES)	Encargos Complementares	H	1,0000000	1,43	1,43		
Insumo	00004760	SINAPI	AZULEJISTA OU LADRILHEIRO (HORISTA)	Mão de Obra	H	1,0000000	24,05	24,05		
Insumo	00037370	SINAPI	ALIMENTACAO - HORISTA (COLETADO CAIXA - ENCARGOS COMPLEMENTARES)	Encargos Complementares	H	1,0000000	4,52	4,52		
Insumo	00043489	SINAPI	EPI - FAMÍLIA PEDREIRO - HORISTA (ENCARGOS COMPLEMENTARES - COLETADO CAIXA)	Encargos Complementares	H	1,0000000	1,31	1,31		
Insumo	00037371	SINAPI	TRANSPORTE - HORISTA (COLETADO CAIXA - ENCARGOS COMPLEMENTARES)	Encargos Complementares	H	1,0000000	0,85	0,85		
Insumo	00037373	SINAPI	SEGURO - HORISTA (COLETADO CAIXA - ENCARGOS COMPLEMENTARES)	Encargos Complementares	H	1,0000000	0,08	0,08		
				MO sem LS =>		11,31	LS =>	13,09	MO com LS =>	24,40
				Valor do BDI =>		7,49			Valor com BDI =>	40,86

Composição	Código	Banco	Descrição	Tipo	Und	Quant.	Valor Unit	Total		
Composição	88831	SINAPI	BETONEIRA CAPACIDADE NOMINAL DE 400 L, CAPACIDADE DE MISTURA 280 L, MOTOR ELÉTRICO TRIFÁSICO POTÊNCIA DE 2 CV, SEM CARREGADOR - CHI DIURNO. AF_05/2023	Custos Horários Produtivo e Improdutivo dos Equipamentos	CHI	1,0000000	0,43	0,43		
Composição Auxiliar	88827	SINAPI	BETONEIRA CAPACIDADE NOMINAL DE 400 L, CAPACIDADE DE MISTURA 280 L, MOTOR ELÉTRICO TRIFÁSICO POTÊNCIA DE 2 CV, SEM CARREGADOR - JUROS. AF_05/2023	Depreciação, Juros, Impostos e Seguros, Manutenção e Materiais na Operação dos Equipamentos	H	1,0000000	0,08	0,08		
Composição Auxiliar	88826	SINAPI	BETONEIRA CAPACIDADE NOMINAL DE 400 L, CAPACIDADE DE MISTURA 280 L, MOTOR ELÉTRICO TRIFÁSICO POTÊNCIA DE 2 CV, SEM CARREGADOR - DEPRECIACAO. AF_05/2023	Depreciação, Juros, Impostos e Seguros, Manutenção e Materiais na Operação dos Equipamentos	H	1,0000000	0,35	0,35		
				MO sem LS =>		0,00	LS =>	0,00	MO com LS =>	0,00
				Valor do BDI =>		0,09			Valor com BDI =>	0,52

Composição	Código	Banco	Descrição	Tipo	Und	Quant.	Valor Unit	Total		
Composição	88830	SINAPI	BETONEIRA CAPACIDADE NOMINAL DE 400 L, CAPACIDADE DE MISTURA 280 L, MOTOR ELÉTRICO TRIFÁSICO POTÊNCIA DE 2 CV, SEM CARREGADOR - CHP DIURNO. AF_05/2023	Custos Horários Produtivo e Improdutivo dos Equipamentos	CHP	1,0000000	2,22	2,22		
Composição Auxiliar	88828	SINAPI	BETONEIRA CAPACIDADE NOMINAL DE 400 L, CAPACIDADE DE MISTURA 280 L, MOTOR ELÉTRICO TRIFÁSICO POTÊNCIA DE 2 CV, SEM CARREGADOR - MANUTENÇÃO. AF_05/2023	Depreciação, Juros, Impostos e Seguros, Manutenção e Materiais na Operação dos Equipamentos	H	1,0000000	0,39	0,39		
Composição Auxiliar	88829	SINAPI	BETONEIRA CAPACIDADE NOMINAL DE 400 L, CAPACIDADE DE MISTURA 280 L, MOTOR ELÉTRICO TRIFÁSICO POTÊNCIA DE 2 CV, SEM CARREGADOR - MATERIAIS NA OPERAÇÃO. AF_05/2023	Depreciação, Juros, Impostos e Seguros, Manutenção e Materiais na Operação dos Equipamentos	H	1,0000000	1,40	1,40		
Composição Auxiliar	88827	SINAPI	BETONEIRA CAPACIDADE NOMINAL DE 400 L, CAPACIDADE DE MISTURA 280 L, MOTOR ELÉTRICO TRIFÁSICO POTÊNCIA DE 2 CV, SEM CARREGADOR - JUROS. AF_05/2023	Depreciação, Juros, Impostos e Seguros, Manutenção e Materiais na Operação dos Equipamentos	H	1,0000000	0,08	0,08		
Composição Auxiliar	88826	SINAPI	BETONEIRA CAPACIDADE NOMINAL DE 400 L, CAPACIDADE DE MISTURA 280 L, MOTOR ELÉTRICO TRIFÁSICO POTÊNCIA DE 2 CV, SEM CARREGADOR - DEPRECIACAO. AF_05/2023	Depreciação, Juros, Impostos e Seguros, Manutenção e Materiais na Operação dos Equipamentos	H	1,0000000	0,35	0,35		
				MO sem LS =>		0,00	LS =>	0,00	MO com LS =>	0,00
				Valor do BDI =>		0,49			Valor com BDI =>	2,71

Composição	Código	Banco	Descrição	Tipo	Und	Quant.	Valor Unit	Total		
Composição	88826	SINAPI	BETONEIRA CAPACIDADE NOMINAL DE 400 L, CAPACIDADE DE MISTURA 280 L, MOTOR ELÉTRICO TRIFÁSICO POTÊNCIA DE 2 CV, SEM CARREGADOR - DEPRECIACAO. AF_05/2023	Depreciação, Juros, Impostos e Seguros, Manutenção e Materiais na Operação dos Equipamentos	H	1,0000000	0,35	0,35		
Insumo	00010535	SINAPI	BETONEIRA, CAPACIDADE NOMINAL 400 L, CAPACIDADE DE MISTURA 280 L, MOTOR ELÉTRICO TRIFÁSICO 220/380 V, POTENCIA 2 CV, SEM CARREGADOR	Equipamento para Aquisição Permanente	UN	0,0000640	5.583,50	0,35		
				MO sem LS =>		0,00	LS =>	0,00	MO com LS =>	0,00
				Valor do BDI =>		0,07			Valor com BDI =>	0,42

Composição	Código	Banco	Descrição	Tipo	Und	Quant.	Valor Unit	Total
Composição	88827	SINAPI	BETONEIRA CAPACIDADE NOMINAL DE 400 L, CAPACIDADE DE MISTURA 280 L, MOTOR ELÉTRICO TRIFÁSICO POTÊNCIA DE 2 CV, SEM CARREGADOR - JUROS. AF_05/2023	Depreciação, Juros, Impostos e Seguros, Manutenção e Materiais na Operação dos Equipamentos	H	1,0000000	0,08	0,08

Composições Analíticas com Preço Unitário

Insumo	00010535	SINAPI	BETONEIRA, CAPACIDADE NOMINAL 400 L, CAPACIDADE DE MISTURA 280 L, MOTOR ELÉTRICO TRIFÁSICO 220/380 V, POTENCIA 2 CV, SEM CARREGADOR	Equipamento para Aquisição Permanente	UN	0,0000148	5.583,50	0,08	
				MO sem LS =>	0,00	LS =>	0,00	MO com LS =>	0,00
				Valor do BDI =>	0,01			Valor com BDI =>	0,09
Composição	88828	SINAPI	BETONEIRA CAPACIDADE NOMINAL DE 400 L, CAPACIDADE DE MISTURA 280 L, MOTOR ELÉTRICO TRIFÁSICO POTÊNCIA DE 2 CV, SEM CARREGADOR - MANUTENÇÃO. AF_05/2023	Depreciação, Juros, Impostos e Seguros, Manutenção e Materiais na Operação dos Equipamentos	H	1,0000000	0,39	0,39	
Insumo	00010535	SINAPI	BETONEIRA, CAPACIDADE NOMINAL 400 L, CAPACIDADE DE MISTURA 280 L, MOTOR ELÉTRICO TRIFÁSICO 220/380 V, POTENCIA 2 CV, SEM CARREGADOR	Equipamento para Aquisição Permanente	UN	0,0000700	5.583,50	0,39	
				MO sem LS =>	0,00	LS =>	0,00	MO com LS =>	0,00
				Valor do BDI =>	0,08			Valor com BDI =>	0,47
Composição	88829	SINAPI	BETONEIRA CAPACIDADE NOMINAL DE 400 L, CAPACIDADE DE MISTURA 280 L, MOTOR ELÉTRICO TRIFÁSICO POTÊNCIA DE 2 CV, SEM CARREGADOR - MATERIAIS NA OPERAÇÃO. AF_05/2023	Depreciação, Juros, Impostos e Seguros, Manutenção e Materiais na Operação dos Equipamentos	H	1,0000000	1,40	1,40	
Insumo	00002705	SINAPI	ENERGIA ELETRICA ATE 2000 KWH INDUSTRIAL, SEM DEMANDA	Franquia	KWH	1,2500000	1,12	1,40	
				MO sem LS =>	0,00	LS =>	0,00	MO com LS =>	0,00
				Valor do BDI =>	0,31			Valor com BDI =>	1,71
Composição	89226	SINAPI	BETONEIRA CAPACIDADE NOMINAL DE 600 L, CAPACIDADE DE MISTURA 360 L, MOTOR ELÉTRICO TRIFÁSICO POTÊNCIA DE 4 CV, SEM CARREGADOR - CHI DIURNO. AF_05/2023	Custos Horários Produtivo e Improdutivo dos Equipamentos	CHI	1,0000000	1,78	1,78	
Composição Auxiliar	89221	SINAPI	BETONEIRA CAPACIDADE NOMINAL DE 600 L, CAPACIDADE DE MISTURA 360 L, MOTOR ELÉTRICO TRIFÁSICO POTÊNCIA DE 4 CV, SEM CARREGADOR - DEPRECIÇÃO. AF_05/2023	Depreciação, Juros, Impostos e Seguros, Manutenção e Materiais na Operação dos Equipamentos	H	1,0000000	1,45	1,45	
Composição Auxiliar	89222	SINAPI	BETONEIRA CAPACIDADE NOMINAL DE 600 L, CAPACIDADE DE MISTURA 360 L, MOTOR ELÉTRICO TRIFÁSICO POTÊNCIA DE 4 CV, SEM CARREGADOR - JUROS. AF_05/2023	Depreciação, Juros, Impostos e Seguros, Manutenção e Materiais na Operação dos Equipamentos	H	1,0000000	0,33	0,33	
				MO sem LS =>	0,00	LS =>	0,00	MO com LS =>	0,00
				Valor do BDI =>	0,39			Valor com BDI =>	2,17
Composição	89225	SINAPI	BETONEIRA CAPACIDADE NOMINAL DE 600 L, CAPACIDADE DE MISTURA 360 L, MOTOR ELÉTRICO TRIFÁSICO POTÊNCIA DE 4 CV, SEM CARREGADOR - CHP DIURNO. AF_05/2023	Custos Horários Produtivo e Improdutivo dos Equipamentos	CHP	1,0000000	6,16	6,16	
Composição Auxiliar	89222	SINAPI	BETONEIRA CAPACIDADE NOMINAL DE 600 L, CAPACIDADE DE MISTURA 360 L, MOTOR ELÉTRICO TRIFÁSICO POTÊNCIA DE 4 CV, SEM CARREGADOR - JUROS. AF_05/2023	Depreciação, Juros, Impostos e Seguros, Manutenção e Materiais na Operação dos Equipamentos	H	1,0000000	0,33	0,33	
Composição Auxiliar	89223	SINAPI	BETONEIRA CAPACIDADE NOMINAL DE 600 L, CAPACIDADE DE MISTURA 360 L, MOTOR ELÉTRICO TRIFÁSICO POTÊNCIA DE 4 CV, SEM CARREGADOR - MANUTENÇÃO. AF_05/2023	Depreciação, Juros, Impostos e Seguros, Manutenção e Materiais na Operação dos Equipamentos	H	1,0000000	1,58	1,58	
Composição Auxiliar	89224	SINAPI	BETONEIRA CAPACIDADE NOMINAL DE 600 L, CAPACIDADE DE MISTURA 360 L, MOTOR ELÉTRICO TRIFÁSICO POTÊNCIA DE 4 CV, SEM CARREGADOR - MATERIAIS NA OPERAÇÃO. AF_05/2023	Depreciação, Juros, Impostos e Seguros, Manutenção e Materiais na Operação dos Equipamentos	H	1,0000000	2,80	2,80	
Composição Auxiliar	89221	SINAPI	BETONEIRA CAPACIDADE NOMINAL DE 600 L, CAPACIDADE DE MISTURA 360 L, MOTOR ELÉTRICO TRIFÁSICO POTÊNCIA DE 4 CV, SEM CARREGADOR - DEPRECIÇÃO. AF_05/2023	Depreciação, Juros, Impostos e Seguros, Manutenção e Materiais na Operação dos Equipamentos	H	1,0000000	1,45	1,45	
				MO sem LS =>	0,00	LS =>	0,00	MO com LS =>	0,00
				Valor do BDI =>	1,38			Valor com BDI =>	7,54
Composição	89221	SINAPI	BETONEIRA CAPACIDADE NOMINAL DE 600 L, CAPACIDADE DE MISTURA 360 L, MOTOR ELÉTRICO TRIFÁSICO POTÊNCIA DE 4 CV, SEM CARREGADOR - DEPRECIÇÃO. AF_05/2023	Depreciação, Juros, Impostos e Seguros, Manutenção e Materiais na Operação dos Equipamentos	H	1,0000000	1,45	1,45	
Insumo	00036397	SINAPI	BETONEIRA, CAPACIDADE NOMINAL 600 L, CAPACIDADE DE MISTURA 360 L, MOTOR ELÉTRICO TRIFÁSICO 220/380V, POTENCIA 4CV, SEM CARREGADOR	Equipamento para Aquisição Permanente	UN	0,0000640	22.712,54	1,45	
				MO sem LS =>	0,00	LS =>	0,00	MO com LS =>	0,00
				Valor do BDI =>	0,32			Valor com BDI =>	1,77
Composição	89222	SINAPI	BETONEIRA CAPACIDADE NOMINAL DE 600 L, CAPACIDADE DE MISTURA 360 L, MOTOR ELÉTRICO TRIFÁSICO POTÊNCIA DE 4 CV, SEM CARREGADOR - JUROS. AF_05/2023	Depreciação, Juros, Impostos e Seguros, Manutenção e Materiais na Operação dos Equipamentos	H	1,0000000	0,33	0,33	
Insumo	00036397	SINAPI	BETONEIRA, CAPACIDADE NOMINAL 600 L, CAPACIDADE DE MISTURA 360 L, MOTOR ELÉTRICO TRIFÁSICO 220/380V, POTENCIA 4CV, SEM CARREGADOR	Equipamento para Aquisição Permanente	UN	0,0000148	22.712,54	0,33	
				MO sem LS =>	0,00	LS =>	0,00	MO com LS =>	0,00
				Valor do BDI =>	0,07			Valor com BDI =>	0,40
Composição	89223	SINAPI	BETONEIRA CAPACIDADE NOMINAL DE 600 L, CAPACIDADE DE MISTURA 360 L, MOTOR ELÉTRICO TRIFÁSICO POTÊNCIA DE 4 CV, SEM CARREGADOR - MANUTENÇÃO. AF_05/2023	Depreciação, Juros, Impostos e Seguros, Manutenção e Materiais na Operação dos Equipamentos	H	1,0000000	1,58	1,58	
Insumo	00036397	SINAPI	BETONEIRA, CAPACIDADE NOMINAL 600 L, CAPACIDADE DE MISTURA 360 L, MOTOR ELÉTRICO TRIFÁSICO 220/380V, POTENCIA 4CV, SEM CARREGADOR	Equipamento para Aquisição Permanente	UN	0,0000700	22.712,54	1,58	
				MO sem LS =>	0,00	LS =>	0,00	MO com LS =>	0,00
				Valor do BDI =>	0,35			Valor com BDI =>	1,93
Composição	89224	SINAPI	BETONEIRA CAPACIDADE NOMINAL DE 600 L, CAPACIDADE DE MISTURA 360 L, MOTOR ELÉTRICO TRIFÁSICO POTÊNCIA DE 4 CV, SEM CARREGADOR - MATERIAIS NA OPERAÇÃO. AF_05/2023	Depreciação, Juros, Impostos e Seguros, Manutenção e Materiais na Operação dos Equipamentos	H	1,0000000	2,80	2,80	
Insumo	00002705	SINAPI	ENERGIA ELETRICA ATE 2000 KWH INDUSTRIAL, SEM DEMANDA	Franquia	KWH	2,5000000	1,12	2,80	
				MO sem LS =>	0,00	LS =>	0,00	MO com LS =>	0,00
				Valor do BDI =>	0,62			Valor com BDI =>	3,42
Composição	88260	SINAPI	CALCETEIRO COM ENCARGOS COMPLEMENTARES	Livro SINAPI: Cálculos e Parâmetros	H	1,0000000	33,34	33,34	
Composição Auxiliar	95328	SINAPI	CURSO DE CAPACITAÇÃO PARA CALCETEIRO (ENCARGOS COMPLEMENTARES) - HORISTA	Livro SINAPI: Cálculos e Parâmetros	H	1,0000000	0,27	0,27	

Composições Analíticas com Preço Unitário

Insumo	00004759	SINAPI	CALCETEIRO / RASTELEIRO (HORISTA)	Mão de Obra	H	1,0000000	24,10	24,10		
Insumo	00037373	SINAPI	SEGURO - HORISTA (COLETADO CAIXA - ENCARGOS COMPLEMENTARES)	Encargos Complementares	H	1,0000000	0,08	0,08		
Insumo	00043489	SINAPI	EPI - FAMÍLIA PEDREIRO - HORISTA (ENCARGOS COMPLEMENTARES - COLETADO CAIXA)	Encargos Complementares	H	1,0000000	1,31	1,31		
Insumo	00037371	SINAPI	TRANSPORTE - HORISTA (COLETADO CAIXA - ENCARGOS COMPLEMENTARES)	Encargos Complementares	H	1,0000000	0,85	0,85		
Insumo	00037370	SINAPI	ALIMENTAÇÃO - HORISTA (COLETADO CAIXA - ENCARGOS COMPLEMENTARES)	Encargos Complementares	H	1,0000000	4,52	4,52		
Insumo	00037372	SINAPI	EXAMES - HORISTA (COLETADO CAIXA - ENCARGOS COMPLEMENTARES)	Encargos Complementares	H	1,0000000	1,43	1,43		
Insumo	00043465	SINAPI	FERRAMENTAS - FAMÍLIA PEDREIRO - HORISTA (ENCARGOS COMPLEMENTARES - COLETADO CAIXA)	Encargos Complementares	H	1,0000000	0,78	0,78		
				MO sem LS =>		11,30	LS =>	13,07	MO com LS =>	24,37
				Valor do BDI =>		7,49			Valor com BDI =>	40,83

	Código	Banco	Descrição	Tipo	Und	Quant.	Valor Unit	Total		
Composição	97087	SINAPI	CÂMADA SEPARADORA PARA EXECUÇÃO DE RADIER, PISO DE CONCRETO OU LAJE SOBRE SOLO. AF_09/2021	Radier, Piso de Concreto e Laje sobre Solo	m²	1,0000000	2,47	2,47		
Composição Auxiliar	88316	SINAPI	SERVENTE COM ENCARGOS COMPLEMENTARES	Livro SINAPI: Cálculos e Parâmetros	H	0,0050000	24,37	0,12		
Composição Auxiliar	88309	SINAPI	PEDREIRO COM ENCARGOS COMPLEMENTARES	Livro SINAPI: Cálculos e Parâmetros	H	0,0140000	33,52	0,46		
Insumo	00042408	SINAPI	LONA PLÁSTICA EXTRA FORTE PRETA, E = 200 MICRA	Material	m²	1,0400000	1,82	1,89		
				MO sem LS =>		0,19	LS =>	0,22	MO com LS =>	0,41
				Valor do BDI =>		0,55			Valor com BDI =>	3,02

	Código	Banco	Descrição	Tipo	Und	Quant.	Valor Unit	Total		
Composição	5903	SINAPI	CAMINHÃO PIPA 10.000 L TRUCADO, PESO BRUTO TOTAL 23.000 KG, CARGA ÚTIL MÁXIMA 15.935 KG, DISTÂNCIA ENTRE EIXOS 4,8 M, POTÊNCIA 230 CV. INCLUSIVE TANQUE DE AÇO PARA TRANSPORTE DE ÁGUA - CHI DIURNO. AF_06/2014	Custos Horários Produtivo e Improdutivo dos Equipamentos	CHI	1,0000000	79,66	79,66		
Composição Auxiliar	91397	SINAPI	CAMINHÃO PIPA 10.000 L TRUCADO, PESO BRUTO TOTAL 23.000 KG, CARGA ÚTIL MÁXIMA 15.935 KG, DISTÂNCIA ENTRE EIXOS 4,8 M, POTÊNCIA 230 CV. INCLUSIVE TANQUE DE AÇO PARA TRANSPORTE DE ÁGUA - JUROS. AF_06/2014	Depreciação, Juros, Impostos e Seguros, Manutenção e Materiais na Operação dos Equipamentos	H	1,0000000	11,16	11,16		
Composição Auxiliar	88282	SINAPI	MOTORISTA DE CAMINHÃO COM ENCARGOS COMPLEMENTARES	Livro SINAPI: Cálculos e Parâmetros	H	1,0000000	35,05	35,05		
Composição Auxiliar	91396	SINAPI	CAMINHÃO PIPA 10.000 L TRUCADO, PESO BRUTO TOTAL 23.000 KG, CARGA ÚTIL MÁXIMA 15.935 KG, DISTÂNCIA ENTRE EIXOS 4,8 M, POTÊNCIA 230 CV. INCLUSIVE TANQUE DE AÇO PARA TRANSPORTE DE ÁGUA - DEPRECIÇÃO. AF_06/2014	Depreciação, Juros, Impostos e Seguros, Manutenção e Materiais na Operação dos Equipamentos	H	1,0000000	28,95	28,95		
Composição Auxiliar	91398	SINAPI	CAMINHÃO PIPA 10.000 L TRUCADO, PESO BRUTO TOTAL 23.000 KG, CARGA ÚTIL MÁXIMA 15.935 KG, DISTÂNCIA ENTRE EIXOS 4,8 M, POTÊNCIA 230 CV. INCLUSIVE TANQUE DE AÇO PARA TRANSPORTE DE ÁGUA - IMPOSTOS E SEGUROS. AF_06/2014	Depreciação, Juros, Impostos e Seguros, Manutenção e Materiais na Operação dos Equipamentos	H	1,0000000	4,50	4,50		
				MO sem LS =>		12,65	LS =>	14,62	MO com LS =>	27,27
				Valor do BDI =>		17,89			Valor com BDI =>	97,55

	Código	Banco	Descrição	Tipo	Und	Quant.	Valor Unit	Total		
Composição	5901	SINAPI	CAMINHÃO PIPA 10.000 L TRUCADO, PESO BRUTO TOTAL 23.000 KG, CARGA ÚTIL MÁXIMA 15.935 KG, DISTÂNCIA ENTRE EIXOS 4,8 M, POTÊNCIA 230 CV. INCLUSIVE TANQUE DE AÇO PARA TRANSPORTE DE ÁGUA - CHP DIURNO. AF_06/2014	Custos Horários Produtivo e Improdutivo dos Equipamentos	CHP	1,0000000	323,50	323,50		
Composição Auxiliar	91397	SINAPI	CAMINHÃO PIPA 10.000 L TRUCADO, PESO BRUTO TOTAL 23.000 KG, CARGA ÚTIL MÁXIMA 15.935 KG, DISTÂNCIA ENTRE EIXOS 4,8 M, POTÊNCIA 230 CV. INCLUSIVE TANQUE DE AÇO PARA TRANSPORTE DE ÁGUA - JUROS. AF_06/2014	Depreciação, Juros, Impostos e Seguros, Manutenção e Materiais na Operação dos Equipamentos	H	1,0000000	11,16	11,16		
Composição Auxiliar	91398	SINAPI	CAMINHÃO PIPA 10.000 L TRUCADO, PESO BRUTO TOTAL 23.000 KG, CARGA ÚTIL MÁXIMA 15.935 KG, DISTÂNCIA ENTRE EIXOS 4,8 M, POTÊNCIA 230 CV. INCLUSIVE TANQUE DE AÇO PARA TRANSPORTE DE ÁGUA - IMPOSTOS E SEGUROS. AF_06/2014	Depreciação, Juros, Impostos e Seguros, Manutenção e Materiais na Operação dos Equipamentos	H	1,0000000	4,50	4,50		
Composição Auxiliar	5763	SINAPI	CAMINHÃO PIPA 10.000 L TRUCADO, PESO BRUTO TOTAL 23.000 KG, CARGA ÚTIL MÁXIMA 15.935 KG, DISTÂNCIA ENTRE EIXOS 4,8 M, POTÊNCIA 230 CV. INCLUSIVE TANQUE DE AÇO PARA TRANSPORTE DE ÁGUA - MANUTENÇÃO. AF_06/2014	Depreciação, Juros, Impostos e Seguros, Manutenção e Materiais na Operação dos Equipamentos	H	1,0000000	51,21	51,21		
Composição Auxiliar	88282	SINAPI	MOTORISTA DE CAMINHÃO COM ENCARGOS COMPLEMENTARES	Livro SINAPI: Cálculos e Parâmetros	H	1,0000000	35,05	35,05		
Composição Auxiliar	91396	SINAPI	CAMINHÃO PIPA 10.000 L TRUCADO, PESO BRUTO TOTAL 23.000 KG, CARGA ÚTIL MÁXIMA 15.935 KG, DISTÂNCIA ENTRE EIXOS 4,8 M, POTÊNCIA 230 CV. INCLUSIVE TANQUE DE AÇO PARA TRANSPORTE DE ÁGUA - DEPRECIÇÃO. AF_06/2014	Depreciação, Juros, Impostos e Seguros, Manutenção e Materiais na Operação dos Equipamentos	H	1,0000000	28,95	28,95		
Composição Auxiliar	53831	SINAPI	CAMINHÃO PIPA 10.000 L TRUCADO, PESO BRUTO TOTAL 23.000 KG, CARGA ÚTIL MÁXIMA 15.935 KG, DISTÂNCIA ENTRE EIXOS 4,8 M, POTÊNCIA 230 CV. INCLUSIVE TANQUE DE AÇO PARA TRANSPORTE DE ÁGUA - MATERIAIS NA OPERAÇÃO. AF_06/2014	Depreciação, Juros, Impostos e Seguros, Manutenção e Materiais na Operação dos Equipamentos	H	1,0000000	192,63	192,63		
				MO sem LS =>		12,65	LS =>	14,62	MO com LS =>	27,27
				Valor do BDI =>		72,69			Valor com BDI =>	396,19

	Código	Banco	Descrição	Tipo	Und	Quant.	Valor Unit	Total		
Composição	91396	SINAPI	CAMINHÃO PIPA 10.000 L TRUCADO, PESO BRUTO TOTAL 23.000 KG, CARGA ÚTIL MÁXIMA 15.935 KG, DISTÂNCIA ENTRE EIXOS 4,8 M, POTÊNCIA 230 CV. INCLUSIVE TANQUE DE AÇO PARA TRANSPORTE DE ÁGUA - DEPRECIÇÃO. AF_06/2014	Depreciação, Juros, Impostos e Seguros, Manutenção e Materiais na Operação dos Equipamentos	H	1,0000000	28,95	28,95		
Insumo	00037758	SINAPI	CAMINHÃO TRUCADO, PESO BRUTO TOTAL 23000 KG, CARGA UTIL MÁXIMA 15285 KG, DISTANCIA ENTRE EIXOS 4,80 M, POTENCIA 326 CV (INCLUI CABINE E CHASSI, NAO INCLUI CARROCERIA)	Equipamento para Aquisição Permanente	UN	0,0000343	701.008,99	24,04		
Insumo	00037736	SINAPI	TANQUE DE AÇO CARBONO NAO REVESTIDO, PARA TRANSPORTE DE AGUA COM CAPACIDADE DE 10 M3, COM BOMBA CENTRIFUGA POR TOMADA DE FORÇA, VAZAO MÁXIMA *75* M3/H (INCLUI MONTAGEM, NAO INCLUI CAMINHÃO)	Equipamento para Aquisição Permanente	UN	0,0000551	89.250,00	4,91		
				MO sem LS =>		0,00	LS =>	0,00	MO com LS =>	0,00
				Valor do BDI =>		6,50			Valor com BDI =>	35,45

	Código	Banco	Descrição	Tipo	Und	Quant.	Valor Unit	Total
--	--------	-------	-----------	------	-----	--------	------------	-------

Composições Analíticas com Preço Unitário

Composição	91398	SINAPI	CAMINHÃO PIPA 10.000 L TRUCADO, PESO BRUTO TOTAL 23.000 KG, CARGA ÚTIL MÁXIMA 15.935 KG, DISTÂNCIA ENTRE EIXOS 4,8 M, POTÊNCIA 230 CV, INCLUSIVE TANQUE DE AÇO PARA TRANSPORTE DE ÁGUA - IMPOSTOS E SEGUROS. AF_06/2014	Depreciação, Juros, Impostos e Seguros, Manutenção e Materiais na Operação dos Equipamentos	H	1,0000000	4,50	4,50	
Insumo	00037736	SINAPI	TANQUE DE AÇO CARBONO NAO REVESTIDO, PARA TRANSPORTE DE AGUA COM CAPACIDADE DE 10 M3, COM BOMBA CENTRIFUGA POR TOMADA DE FORÇA, VAZAO MAXIMA *75* M3/H (INCLUI MONTAGEM, NAO INCLUI CAMINHÃO)	Equipamento para Aquisição Permanente	UN	0,0000058	89.250,00	0,51	
Insumo	00037758	SINAPI	CAMINHÃO TRUCADO, PESO BRUTO TOTAL 23000 KG, CARGA UTIL MAXIMA 15285 KG, DISTANCIA ENTRE EIXOS 4,80 M, POTENCIA 326 CV (INCLUI CABINE E CHASSI, NAO INCLUI CARROCERIA)	Equipamento para Aquisição Permanente	UN	0,0000057	701.008,99	3,99	
				MO sem LS =>	0,00	LS =>	0,00	MO com LS =>	0,00
				Valor do BDI =>	1,01			Valor com BDI =>	5,51

Composição	Código	Banco	Descrição	Tipo	Und	Quant.	Valor Unit	Total	
Composição	91397	SINAPI	CAMINHÃO PIPA 10.000 L TRUCADO, PESO BRUTO TOTAL 23.000 KG, CARGA ÚTIL MÁXIMA 15.935 KG, DISTÂNCIA ENTRE EIXOS 4,8 M, POTÊNCIA 230 CV, INCLUSIVE TANQUE DE AÇO PARA TRANSPORTE DE ÁGUA - JUROS. AF_06/2014	Depreciação, Juros, Impostos e Seguros, Manutenção e Materiais na Operação dos Equipamentos	H	1,0000000	11,16	11,16	
Insumo	00037758	SINAPI	CAMINHÃO TRUCADO, PESO BRUTO TOTAL 23000 KG, CARGA UTIL MAXIMA 15285 KG, DISTANCIA ENTRE EIXOS 4,80 M, POTENCIA 326 CV (INCLUI CABINE E CHASSI, NAO INCLUI CARROCERIA)	Equipamento para Aquisição Permanente	UN	0,0000141	701.008,99	9,88	
Insumo	00037736	SINAPI	TANQUE DE AÇO CARBONO NAO REVESTIDO, PARA TRANSPORTE DE AGUA COM CAPACIDADE DE 10 M3, COM BOMBA CENTRIFUGA POR TOMADA DE FORÇA, VAZAO MAXIMA *75* M3/H (INCLUI MONTAGEM, NAO INCLUI CAMINHÃO)	Equipamento para Aquisição Permanente	UN	0,0000144	89.250,00	1,28	
				MO sem LS =>	0,00	LS =>	0,00	MO com LS =>	0,00
				Valor do BDI =>	2,50			Valor com BDI =>	13,66

Composição	Código	Banco	Descrição	Tipo	Und	Quant.	Valor Unit	Total	
Composição	5763	SINAPI	CAMINHÃO PIPA 10.000 L TRUCADO, PESO BRUTO TOTAL 23.000 KG, CARGA ÚTIL MÁXIMA 15.935 KG, DISTÂNCIA ENTRE EIXOS 4,8 M, POTÊNCIA 230 CV, INCLUSIVE TANQUE DE AÇO PARA TRANSPORTE DE ÁGUA - MANUTENÇÃO. AF_06/2014	Depreciação, Juros, Impostos e Seguros, Manutenção e Materiais na Operação dos Equipamentos	H	1,0000000	51,21	51,21	
Insumo	00037736	SINAPI	TANQUE DE AÇO CARBONO NAO REVESTIDO, PARA TRANSPORTE DE AGUA COM CAPACIDADE DE 10 M3, COM BOMBA CENTRIFUGA POR TOMADA DE FORÇA, VAZAO MAXIMA *75* M3/H (INCLUI MONTAGEM, NAO INCLUI CAMINHÃO)	Equipamento para Aquisição Permanente	UN	0,0000689	89.250,00	6,14	
Insumo	00037758	SINAPI	CAMINHÃO TRUCADO, PESO BRUTO TOTAL 23000 KG, CARGA UTIL MAXIMA 15285 KG, DISTANCIA ENTRE EIXOS 4,80 M, POTENCIA 326 CV (INCLUI CABINE E CHASSI, NAO INCLUI CARROCERIA)	Equipamento para Aquisição Permanente	UN	0,0000643	701.008,99	45,07	
				MO sem LS =>	0,00	LS =>	0,00	MO com LS =>	0,00
				Valor do BDI =>	11,50			Valor com BDI =>	62,71

Composição	Código	Banco	Descrição	Tipo	Und	Quant.	Valor Unit	Total	
Composição	53831	SINAPI	CAMINHÃO PIPA 10.000 L TRUCADO, PESO BRUTO TOTAL 23.000 KG, CARGA ÚTIL MÁXIMA 15.935 KG, DISTÂNCIA ENTRE EIXOS 4,8 M, POTÊNCIA 230 CV, INCLUSIVE TANQUE DE AÇO PARA TRANSPORTE DE ÁGUA - MATERIAIS NA OPERAÇÃO. AF_06/2014	Depreciação, Juros, Impostos e Seguros, Manutenção e Materiais na Operação dos Equipamentos	H	1,0000000	192,63	192,63	
Insumo	00004221	SINAPI	OLEO DIESEL COMBUSTIVEL COMUM METROPOLITANO S-10 OU S-500	Material	L	32,1600000	5,99	192,63	
				MO sem LS =>	0,00	LS =>	0,00	MO com LS =>	0,00
				Valor do BDI =>	43,28			Valor com BDI =>	235,91

Composição	Código	Banco	Descrição	Tipo	Und	Quant.	Valor Unit	Total	
Composição	88261	SINAPI	CARPINTEIRO DE ESQUADRIAS COM ENCARGOS COMPLEMENTARES	Livro SINAPI: Cálculos e Parâmetros	H	1,0000000	31,99	31,99	
Composição Auxiliar	95329	SINAPI	CURSO DE CAPACITAÇÃO PARA CARPINTEIRO DE ESQUADRIA (ENCARGOS COMPLEMENTARES) - HORISTA	Livro SINAPI: Cálculos e Parâmetros	H	1,0000000	0,33	0,33	
Insumo	00001214	SINAPI	CARPINTEIRO DE ESQUADRIAS (HORISTA)	Mão de Obra	H	1,0000000	22,91	22,91	
Insumo	00037370	SINAPI	ALIMENTAÇÃO - HORISTA (COLETADO CAIXA - ENCARGOS COMPLEMENTARES)	Encargos Complementares	H	1,0000000	4,52	4,52	
Insumo	00037372	SINAPI	EXAMES - HORISTA (COLETADO CAIXA - ENCARGOS COMPLEMENTARES)	Encargos Complementares	H	1,0000000	1,43	1,43	
Insumo	00043459	SINAPI	FERRAMENTAS - FAMÍLIA CARPINTEIRO DE FORMAS - HORISTA (ENCARGOS COMPLEMENTARES - COLETADO CAIXA)	Encargos Complementares	H	1,0000000	0,44	0,44	
Insumo	00037373	SINAPI	SEGURO - HORISTA (COLETADO CAIXA - ENCARGOS COMPLEMENTARES)	Encargos Complementares	H	1,0000000	0,08	0,08	
Insumo	00043483	SINAPI	EPI - FAMÍLIA CARPINTEIRO DE FORMAS - HORISTA (ENCARGOS COMPLEMENTARES - COLETADO CAIXA)	Encargos Complementares	H	1,0000000	1,43	1,43	
Insumo	00037371	SINAPI	TRANSPORTE - HORISTA (COLETADO CAIXA - ENCARGOS COMPLEMENTARES)	Encargos Complementares	H	1,0000000	0,85	0,85	
				MO sem LS =>	10,78	LS =>	12,46	MO com LS =>	23,24
				Valor do BDI =>	7,18			Valor com BDI =>	39,17

Composição	Código	Banco	Descrição	Tipo	Und	Quant.	Valor Unit	Total	
Composição	88262	SINAPI	CARPINTEIRO DE FORMAS COM ENCARGOS COMPLEMENTARES	Livro SINAPI: Cálculos e Parâmetros	H	1,0000000	33,07	33,07	
Composição Auxiliar	95330	SINAPI	CURSO DE CAPACITAÇÃO PARA CARPINTEIRO DE FORMAS (ENCARGOS COMPLEMENTARES) - HORISTA	Livro SINAPI: Cálculos e Parâmetros	H	1,0000000	0,27	0,27	
Insumo	00037371	SINAPI	TRANSPORTE - HORISTA (COLETADO CAIXA - ENCARGOS COMPLEMENTARES)	Encargos Complementares	H	1,0000000	0,85	0,85	
Insumo	00037373	SINAPI	SEGURO - HORISTA (COLETADO CAIXA - ENCARGOS COMPLEMENTARES)	Encargos Complementares	H	1,0000000	0,08	0,08	
Insumo	00043459	SINAPI	FERRAMENTAS - FAMÍLIA CARPINTEIRO DE FORMAS - HORISTA (ENCARGOS COMPLEMENTARES - COLETADO CAIXA)	Encargos Complementares	H	1,0000000	0,44	0,44	
Insumo	00037372	SINAPI	EXAMES - HORISTA (COLETADO CAIXA - ENCARGOS COMPLEMENTARES)	Encargos Complementares	H	1,0000000	1,43	1,43	
Insumo	00043483	SINAPI	EPI - FAMÍLIA CARPINTEIRO DE FORMAS - HORISTA (ENCARGOS COMPLEMENTARES - COLETADO CAIXA)	Encargos Complementares	H	1,0000000	1,43	1,43	
Insumo	00001213	SINAPI	CARPINTEIRO DE FORMAS PARA CONCRETO (HORISTA)	Mão de Obra	H	1,0000000	24,05	24,05	
Insumo	00037370	SINAPI	ALIMENTAÇÃO - HORISTA (COLETADO CAIXA - ENCARGOS COMPLEMENTARES)	Encargos Complementares	H	1,0000000	4,52	4,52	
				MO sem LS =>	11,28	LS =>	13,04	MO com LS =>	24,32
				Valor do BDI =>	7,43			Valor com BDI =>	40,50

Composição	Código	Banco	Descrição	Tipo	Und	Quant.	Valor Unit	Total
Composição	91533	SINAPI	COMPACTADOR DE SOLOS DE PERCUSSÃO (SOQUETE) COM MOTOR A GASOLINA 4 TEMPOS, POTÊNCIA 4 CV - CHP DIURNO. AF_08/2015	Custos Horários Produtivo e Improdutivo dos Equipamentos	CHP	1,0000000	49,04	49,04

Composições Analíticas com Preço Unitário

Composição Auxiliar	91530	SINAPI	COMPACTADOR DE SOLOS DE PERCUSSÃO (SOQUETE) COM MOTOR A GASOLINA 4 TEMPOS, POTÊNCIA 4 CV - JUROS. AF_08/2015	Depreciação, Juros, Impostos e Seguros, Manutenção e Materiais na Operação dos Equipamentos	H	1,0000000	0,20	0,20		
Composição Auxiliar	91531	SINAPI	COMPACTADOR DE SOLOS DE PERCUSSÃO (SOQUETE) COM MOTOR A GASOLINA 4 TEMPOS, POTÊNCIA 4 CV - MANUTENÇÃO. AF_08/2015	Depreciação, Juros, Impostos e Seguros, Manutenção e Materiais na Operação dos Equipamentos	H	1,0000000	0,95	0,95		
Composição Auxiliar	91529	SINAPI	COMPACTADOR DE SOLOS DE PERCUSSÃO (SOQUETE) COM MOTOR A GASOLINA 4 TEMPOS, POTÊNCIA 4 CV - DEPRECIÇÃO. AF_08/2015	Depreciação, Juros, Impostos e Seguros, Manutenção e Materiais na Operação dos Equipamentos	H	1,0000000	0,76	0,76		
Composição Auxiliar	88297	SINAPI	OPERADOR DE MÁQUINAS E EQUIPAMENTOS COM ENCARGOS COMPLEMENTARES	Livro SINAPI: Cálculos e Parâmetros	H	1,0000000	40,76	40,76		
Composição Auxiliar	91532	SINAPI	COMPACTADOR DE SOLOS DE PERCUSSÃO (SOQUETE) COM MOTOR A GASOLINA 4 TEMPOS, POTÊNCIA 4 CV - MATERIAIS NA OPERAÇÃO. AF_08/2015	Depreciação, Juros, Impostos e Seguros, Manutenção e Materiais na Operação dos Equipamentos	H	1,0000000	6,37	6,37		
				MO sem LS =>		15,29	LS =>	17,69	MO com LS =>	32,98
				Valor do BDI =>		11,01			Valor com BDI =>	60,05
	Código	Banco	Descrição	Tipo	Und	Quant.	Valor Unit	Total		
Composição	91529	SINAPI	COMPACTADOR DE SOLOS DE PERCUSSÃO (SOQUETE) COM MOTOR A GASOLINA 4 TEMPOS, POTÊNCIA 4 CV - DEPRECIÇÃO. AF_08/2015	Depreciação, Juros, Impostos e Seguros, Manutenção e Materiais na Operação dos Equipamentos	H	1,0000000	0,76	0,76		
Insumo	00013458	SINAPI	COMPACTADOR DE SOLOS DE PERCURSAO (SOQUETE) COM MOTOR A GASOLINA 4 TEMPOS DE 4 HP (4 CV)	Equipamento para Aquisição Permanente	UN	0,0000533	14.274,78	0,76		
				MO sem LS =>		0,00	LS =>	0,00	MO com LS =>	0,00
				Valor do BDI =>		0,17			Valor com BDI =>	0,93
	Código	Banco	Descrição	Tipo	Und	Quant.	Valor Unit	Total		
Composição	91530	SINAPI	COMPACTADOR DE SOLOS DE PERCUSSÃO (SOQUETE) COM MOTOR A GASOLINA 4 TEMPOS, POTÊNCIA 4 CV - JUROS. AF_08/2015	Depreciação, Juros, Impostos e Seguros, Manutenção e Materiais na Operação dos Equipamentos	H	1,0000000	0,20	0,20		
Insumo	00013458	SINAPI	COMPACTADOR DE SOLOS DE PERCURSAO (SOQUETE) COM MOTOR A GASOLINA 4 TEMPOS DE 4 HP (4 CV)	Equipamento para Aquisição Permanente	UN	0,0000143	14.274,78	0,20		
				MO sem LS =>		0,00	LS =>	0,00	MO com LS =>	0,00
				Valor do BDI =>		0,04			Valor com BDI =>	0,24
	Código	Banco	Descrição	Tipo	Und	Quant.	Valor Unit	Total		
Composição	91531	SINAPI	COMPACTADOR DE SOLOS DE PERCUSSÃO (SOQUETE) COM MOTOR A GASOLINA 4 TEMPOS, POTÊNCIA 4 CV - MANUTENÇÃO. AF_08/2015	Depreciação, Juros, Impostos e Seguros, Manutenção e Materiais na Operação dos Equipamentos	H	1,0000000	0,95	0,95		
Insumo	00013458	SINAPI	COMPACTADOR DE SOLOS DE PERCURSAO (SOQUETE) COM MOTOR A GASOLINA 4 TEMPOS DE 4 HP (4 CV)	Equipamento para Aquisição Permanente	UN	0,0000667	14.274,78	0,95		
				MO sem LS =>		0,00	LS =>	0,00	MO com LS =>	0,00
				Valor do BDI =>		0,21			Valor com BDI =>	1,16
	Código	Banco	Descrição	Tipo	Und	Quant.	Valor Unit	Total		
Composição	91532	SINAPI	COMPACTADOR DE SOLOS DE PERCUSSÃO (SOQUETE) COM MOTOR A GASOLINA 4 TEMPOS, POTÊNCIA 4 CV - MATERIAIS NA OPERAÇÃO. AF_08/2015	Depreciação, Juros, Impostos e Seguros, Manutenção e Materiais na Operação dos Equipamentos	H	1,0000000	6,37	6,37		
Insumo	00004222	SINAPI	GASOLINA COMUM	Material	L	1,0300000	6,19	6,37		
				MO sem LS =>		0,00	LS =>	0,00	MO com LS =>	0,00
				Valor do BDI =>		1,43			Valor com BDI =>	7,80
	Código	Banco	Descrição	Tipo	Und	Quant.	Valor Unit	Total		
Composição	95265	SINAPI	COMPACTADOR DE SOLOS DE PERCUSÃO (SOQUETE) COM MOTOR A GASOLINA, POTÊNCIA 3 CV - CHI DIURNO. AF_09/2016	Custos Horários Produtivo e Improdutivo dos Equipamentos	CHI	1,0000000	0,77	0,77		
Composição Auxiliar	95261	SINAPI	COMPACTADOR DE SOLOS DE PERCUSÃO (SOQUETE) COM MOTOR A GASOLINA, POTÊNCIA 3 CV - JUROS. AF_09/2016	Depreciação, Juros, Impostos e Seguros, Manutenção e Materiais na Operação dos Equipamentos	H	1,0000000	0,16	0,16		
Composição Auxiliar	95260	SINAPI	COMPACTADOR DE SOLOS DE PERCUSÃO (SOQUETE) COM MOTOR A GASOLINA, POTÊNCIA 3 CV - DEPRECIÇÃO. AF_09/2016	Depreciação, Juros, Impostos e Seguros, Manutenção e Materiais na Operação dos Equipamentos	H	1,0000000	0,61	0,61		
				MO sem LS =>		0,00	LS =>	0,00	MO com LS =>	0,00
				Valor do BDI =>		0,17			Valor com BDI =>	0,94
	Código	Banco	Descrição	Tipo	Und	Quant.	Valor Unit	Total		
Composição	95264	SINAPI	COMPACTADOR DE SOLOS DE PERCUSÃO (SOQUETE) COM MOTOR A GASOLINA, POTÊNCIA 3 CV - CHP DIURNO. AF_09/2016	Custos Horários Produtivo e Improdutivo dos Equipamentos	CHP	1,0000000	6,35	6,35		
Composição Auxiliar	95263	SINAPI	COMPACTADOR DE SOLOS DE PERCUSÃO (SOQUETE) COM MOTOR A GASOLINA, POTÊNCIA 3 CV - MATERIAIS NA OPERAÇÃO. AF_09/2016	Depreciação, Juros, Impostos e Seguros, Manutenção e Materiais na Operação dos Equipamentos	H	1,0000000	4,82	4,82		
Composição Auxiliar	95262	SINAPI	COMPACTADOR DE SOLOS DE PERCUSÃO (SOQUETE) COM MOTOR A GASOLINA, POTÊNCIA 3 CV - MANUTENÇÃO. AF_09/2016	Depreciação, Juros, Impostos e Seguros, Manutenção e Materiais na Operação dos Equipamentos	H	1,0000000	0,76	0,76		
Composição Auxiliar	95261	SINAPI	COMPACTADOR DE SOLOS DE PERCUSÃO (SOQUETE) COM MOTOR A GASOLINA, POTÊNCIA 3 CV - JUROS. AF_09/2016	Depreciação, Juros, Impostos e Seguros, Manutenção e Materiais na Operação dos Equipamentos	H	1,0000000	0,16	0,16		
Composição Auxiliar	95260	SINAPI	COMPACTADOR DE SOLOS DE PERCUSÃO (SOQUETE) COM MOTOR A GASOLINA, POTÊNCIA 3 CV - DEPRECIÇÃO. AF_09/2016	Depreciação, Juros, Impostos e Seguros, Manutenção e Materiais na Operação dos Equipamentos	H	1,0000000	0,61	0,61		
				MO sem LS =>		0,00	LS =>	0,00	MO com LS =>	0,00
				Valor do BDI =>		1,42			Valor com BDI =>	7,77
	Código	Banco	Descrição	Tipo	Und	Quant.	Valor Unit	Total		
Composição	95260	SINAPI	COMPACTADOR DE SOLOS DE PERCUSÃO (SOQUETE) COM MOTOR A GASOLINA, POTÊNCIA 3 CV - DEPRECIÇÃO. AF_09/2016	Depreciação, Juros, Impostos e Seguros, Manutenção e Materiais na Operação dos Equipamentos	H	1,0000000	0,61	0,61		
Insumo	00011281	SINAPI	COMPACTADOR DE SOLO A PERCUSSÃO (SOQUETE), A GASOLINA 4 TEMPOS, PESO 55 A 65 KG, FORÇA DE IMPACTO 1.000 A 1.500 KGF, FREQ. 600 A 700 GOLPES P/ MINUTO, VELOCIDADE TRABALHO DE 10 A 15 M/MIN, POT. DE 2,00 A 3,00 HP	Equipamento para Aquisição Permanente	UN	0,0000533	11.520,00	0,61		
				MO sem LS =>		0,00	LS =>	0,00	MO com LS =>	0,00
				Valor do BDI =>		0,13			Valor com BDI =>	0,74
	Código	Banco	Descrição	Tipo	Und	Quant.	Valor Unit	Total		
Composição	95261	SINAPI	COMPACTADOR DE SOLOS DE PERCUSÃO (SOQUETE) COM MOTOR A GASOLINA, POTÊNCIA 3 CV - JUROS. AF_09/2016	Depreciação, Juros, Impostos e Seguros, Manutenção e Materiais na Operação dos Equipamentos	H	1,0000000	0,16	0,16		
Insumo	00011281	SINAPI	COMPACTADOR DE SOLO A PERCUSSÃO (SOQUETE), A GASOLINA 4 TEMPOS, PESO 55 A 65 KG, FORÇA DE IMPACTO 1.000 A 1.500 KGF, FREQ. 600 A 700 GOLPES P/ MINUTO, VELOCIDADE TRABALHO DE 10 A 15 M/MIN, POT. DE 2,00 A 3,00 HP	Equipamento para Aquisição Permanente	UN	0,0000143	11.520,00	0,16		
				MO sem LS =>		0,00	LS =>	0,00	MO com LS =>	0,00
				Valor do BDI =>		0,03			Valor com BDI =>	0,19
	Código	Banco	Descrição	Tipo	Und	Quant.	Valor Unit	Total		
Composição	95262	SINAPI	COMPACTADOR DE SOLOS DE PERCUSÃO (SOQUETE) COM MOTOR A GASOLINA, POTÊNCIA 3 CV - MANUTENÇÃO. AF_09/2016	Depreciação, Juros, Impostos e Seguros, Manutenção e Materiais na Operação dos Equipamentos	H	1,0000000	0,76	0,76		

Composições Analíticas com Preço Unitário

Insumo	00011281	SINAPI	COMPACTADOR DE SOLO A PERCUSSAO (SOQUETE), A GASOLINA 4 TEMPOS, PESO 55 A 65 KG, FORÇA DE IMPACTO 1.000 A 1.500 KGF, FRQ. 600 A 700 GOLPES P/ MINUTO, VELOCIDADE TRABALHO DE 10 A 15 M/MIN, POT. DE 2,00 A 3,00 HP	Equipamento para Aquisição Permanente	UN	0,0000667	11.520,00	0,76	
				MO sem LS =>	0,00	LS =>	0,00	MO com LS =>	0,00
				Valor do BDI =>	0,17			Valor com BDI =>	0,93
Composição	95263	SINAPI	COMPACTADOR DE SOLOS DE PERCUSSÃO (SOQUETE) COM MOTOR A GASOLINA, POTÊNCIA 3 CV - MATERIAIS NA OPERAÇÃO. AF_09/2016	Depreciação, Juros, Impostos e Seguros, Manutenção e Materiais na Operação dos Equipamentos	H	1,0000000	4,82	4,82	
Insumo	00004222	SINAPI	GASOLINA COMUM	Material	L	0,7800000	6,19	4,82	
				MO sem LS =>	0,00	LS =>	0,00	MO com LS =>	0,00
				Valor do BDI =>	1,08			Valor com BDI =>	5,90
Composição	97083	SINAPI	COMPACTAÇÃO MECÂNICA DE SOLO PARA EXECUÇÃO DE RADIER, PISO DE CONCRETO OU LAJE SOBRE SOLO, COM COMPACTADOR DE SOLOS A PERCUSSÃO. AF_09/2021	Radier, Piso de Concreto e Laje sobre Solo	m²	1,0000000	3,84	3,84	
Composição Auxiliar	95265	SINAPI	COMPACTADOR DE SOLOS DE PERCUSSÃO (SOQUETE) COM MOTOR A GASOLINA, POTÊNCIA 3 CV - CHI DIURNO. AF_09/2016	Custos Horários Produtivo e Improdutivo dos Equipamentos	CHI	0,0420000	0,77	0,03	
Composição Auxiliar	88309	SINAPI	PEDREIRO COM ENCARGOS COMPLEMENTARES	Livro SINAPI: Cálculos e Parâmetros	H	0,0450000	33,52	1,50	
Composição Auxiliar	88316	SINAPI	SERVENTE COM ENCARGOS COMPLEMENTARES	Livro SINAPI: Cálculos e Parâmetros	H	0,0890000	24,37	2,16	
Composição Auxiliar	95264	SINAPI	COMPACTADOR DE SOLOS DE PERCUSSÃO (SOQUETE) COM MOTOR A GASOLINA, POTÊNCIA 3 CV - CHP DIURNO. AF_09/2016	Custos Horários Produtivo e Improdutivo dos Equipamentos	CHP	0,0250000	6,35	0,15	
				MO sem LS =>	1,14	LS =>	1,33	MO com LS =>	2,47
				Valor do BDI =>	0,86			Valor com BDI =>	4,70
Composição	97096	SINAPI	CONCRETAGEM DE RADIER, PISO DE CONCRETO OU LAJE SOBRE SOLO, FCK 30 MPA - LANÇAMENTO, ADENSAMENTO E ACABAMENTO. AF_09/2021	Radier, Piso de Concreto e Laje sobre Solo	m³	1,0000000	723,66	723,66	
Composição Auxiliar	88316	SINAPI	SERVENTE COM ENCARGOS COMPLEMENTARES	Livro SINAPI: Cálculos e Parâmetros	H	0,4110000	24,37	10,01	
Composição Auxiliar	90586	SINAPI	VIBRADOR DE IMERSÃO, DIÂMETRO DE PONTEIRA 45MM, MOTOR ELÉTRICO TRIFÁSICO POTÊNCIA DE 2 CV - CHP DIURNO. AF_06/2015	Custos Horários Produtivo e Improdutivo dos Equipamentos	CHP	0,0530000	1,44	0,07	
Composição Auxiliar	88309	SINAPI	PEDREIRO COM ENCARGOS COMPLEMENTARES	Livro SINAPI: Cálculos e Parâmetros	H	0,4110000	33,52	13,77	
Composição Auxiliar	90587	SINAPI	VIBRADOR DE IMERSÃO, DIÂMETRO DE PONTEIRA 45MM, MOTOR ELÉTRICO TRIFÁSICO POTÊNCIA DE 2 CV - CHI DIURNO. AF_06/2015	Custos Horários Produtivo e Improdutivo dos Equipamentos	CHI	0,0490000	0,53	0,02	
Insumo	00001525	SINAPI	CONCRETO USINADO BOMBEAVEL, CLASSE DE RESISTENCIA C30, BRITA 0 E 1, SLUMP = 100 +/- 20 MM, COM BOMBAMENTO (DISPONIBILIZACAO DE BOMBA), SEM O LANCAMENTO (NBR 8953)	Material	m³	1,0600000	660,18	699,79	
				MO sem LS =>	7,63	LS =>	8,82	MO com LS =>	16,45
				Valor do BDI =>	162,60			Valor com BDI =>	886,26
Composição	94969	SINAPI	CONCRETO FCK = 15MPA, TRAÇO 1:3:4:3:5 (EM MASSA SECA DE CIMENTO/ AREIA MÉDIA/ BRITA 1) - PREPARO MECÂNICO COM BETONEIRA 600 L. AF_05/2021	Produção de Concreto	m³	1,0000000	551,18	551,18	
Composição Auxiliar	88377	SINAPI	OPERADOR DE BETONEIRA ESTACIONÁRIA/MISTURADOR COM ENCARGOS COMPLEMENTARES	Livro SINAPI: Cálculos e Parâmetros	H	1,2822000	40,92	52,46	
Composição Auxiliar	89225	SINAPI	BETONEIRA CAPACIDADE NOMINAL DE 600 L, CAPACIDADE DE MISTURA 360 L, MOTOR ELÉTRICO TRIFÁSICO POTÊNCIA DE 4 CV, SEM CARREGADOR - CHP DIURNO. AF_05/2023	Custos Horários Produtivo e Improdutivo dos Equipamentos	CHP	0,6599000	6,16	4,06	
Composição Auxiliar	89226	SINAPI	BETONEIRA CAPACIDADE NOMINAL DE 600 L, CAPACIDADE DE MISTURA 360 L, MOTOR ELÉTRICO TRIFÁSICO POTÊNCIA DE 4 CV, SEM CARREGADOR - CHI DIURNO. AF_05/2023	Custos Horários Produtivo e Improdutivo dos Equipamentos	CHI	0,6223000	1,78	1,10	
Composição Auxiliar	88316	SINAPI	SERVENTE COM ENCARGOS COMPLEMENTARES	Livro SINAPI: Cálculos e Parâmetros	H	2,0267000	24,37	49,39	
Insumo	00001379	SINAPI	CIMENTO PORTLAND COMPOSTO CP II-32	Material	KG	274,0635000	0,95	260,36	
Insumo	00000370	SINAPI	AREIA MÉDIA - POSTO JAZIDA/FORNECEDOR (RETIRADO NA JAZIDA, SEM TRANSPORTE)	Material	m³	0,8076000	144,05	116,33	
Insumo	00004721	SINAPI	PEDRA BRITADA N. 1 (9,5 A 19 MM) POSTO PEDREIRA/FORNECEDOR, SEM FRETE	Material	m³	0,5813000	116,09	67,48	
				MO sem LS =>	34,27	LS =>	39,61	MO com LS =>	73,88
				Valor do BDI =>	123,85			Valor com BDI =>	675,03
Composição	94964	SINAPI	CONCRETO FCK = 20MPA, TRAÇO 1:2,7:3 (EM MASSA SECA DE CIMENTO/ AREIA MÉDIA/ BRITA 1) - PREPARO MECÂNICO COM BETONEIRA 400 L. AF_05/2021	Produção de Concreto	m³	1,0000000	613,40	613,40	
Composição Auxiliar	88831	SINAPI	BETONEIRA CAPACIDADE NOMINAL DE 400 L, CAPACIDADE DE MISTURA 280 L, MOTOR ELÉTRICO TRIFÁSICO POTÊNCIA DE 2 CV, SEM CARREGADOR - CHI DIURNO. AF_05/2023	Custos Horários Produtivo e Improdutivo dos Equipamentos	CHI	0,7787000	0,43	0,33	
Composição Auxiliar	88377	SINAPI	OPERADOR DE BETONEIRA ESTACIONÁRIA/MISTURADOR COM ENCARGOS COMPLEMENTARES	Livro SINAPI: Cálculos e Parâmetros	H	1,6046000	40,92	65,66	
Composição Auxiliar	88316	SINAPI	SERVENTE COM ENCARGOS COMPLEMENTARES	Livro SINAPI: Cálculos e Parâmetros	H	2,5333000	24,37	61,73	
Composição Auxiliar	88830	SINAPI	BETONEIRA CAPACIDADE NOMINAL DE 400 L, CAPACIDADE DE MISTURA 280 L, MOTOR ELÉTRICO TRIFÁSICO POTÊNCIA DE 2 CV, SEM CARREGADOR - CHP DIURNO. AF_05/2023	Custos Horários Produtivo e Improdutivo dos Equipamentos	CHP	0,8259000	2,22	1,83	
Insumo	00001379	SINAPI	CIMENTO PORTLAND COMPOSTO CP II-32	Material	KG	322,9777000	0,95	306,82	
Insumo	00004721	SINAPI	PEDRA BRITADA N. 1 (9,5 A 19 MM) POSTO PEDREIRA/FORNECEDOR, SEM FRETE	Material	m³	0,5872000	116,09	68,16	
Insumo	00000370	SINAPI	AREIA MÉDIA - POSTO JAZIDA/FORNECEDOR (RETIRADO NA JAZIDA, SEM TRANSPORTE)	Material	m³	0,7558000	144,05	108,87	
				MO sem LS =>	42,86	LS =>	49,55	MO com LS =>	92,41
				Valor do BDI =>	137,83			Valor com BDI =>	751,23
Composição	94974	SINAPI	CONCRETO MAGRO PARA LASTRO, TRAÇO 1:4,5:4,5 (EM MASSA SECA DE CIMENTO/ AREIA MÉDIA/ BRITA 1) - PREPARO MANUAL. AF_05/2021	Produção de Concreto	m³	1,0000000	553,45	553,45	
Composição Auxiliar	88316	SINAPI	SERVENTE COM ENCARGOS COMPLEMENTARES	Livro SINAPI: Cálculos e Parâmetros	H	6,2858000	24,37	153,18	

Composições Analíticas com Preço Unitário

Insumo	00000370	SINAPI	AREIA MEDIA - POSTO JAZIDA/FORNECEDOR (RETIRADO NA JAZIDA, SEM TRANSPORTE)	Material	m³	0,8538000	144,05	122,98	
Insumo	00004721	SINAPI	PEDRA BRITADA N. 1 (9,5 A 19 MM) POSTO PEDREIRA/FORNECEDOR, SEM FRETE	Material	m³	0,5971000	116,09	69,31	
Insumo	00001379	SINAPI	CIMENTO PORTLAND COMPOSTO CP II-32	Material	KG	218,9300000	0,95	207,98	
				MO sem LS =>	45,16	LS =>	52,20	MO com LS =>	97,36
				Valor do BDI =>	124,36			Valor com BDI =>	677,81

Composição	Código	Banco	Descrição	Tipo	Und	Quant.	Valor Unit	Total	
Composição	94968	SINAPI	CONCRETO MAGRO PARA LASTRO, TRAÇO 1:4,5:4,5 (EM MASSA SECA DE CIMENTO/ AREIA MÉDIA/ BRITA 1) - PREPARO MECÂNICO COM BETONEIRA 600 L. AF_05/2021	Produção de Concreto	m³	1,0000000	501,43	501,43	
Composição Auxiliar	89225	SINAPI	BETONEIRA CAPACIDADE NOMINAL DE 600 L, CAPACIDADE DE MISTURA 360 L, MOTOR ELÉTRICO TRIFÁSICO POTÊNCIA DE 4 CV, SEM CARREGADOR - CHP DIURNO. AF_05/2023	Custos Horários Produtivo e Improdutivo dos Equipamentos	CHP	0,6853000	6,16	4,22	
Composição Auxiliar	88377	SINAPI	OPERADOR DE BETONEIRA ESTACIONÁRIA/MISTURADOR COM ENCARGOS COMPLEMENTARES	Livro SINAPI: Cálculos e Parâmetros	H	1,3315000	40,92	54,48	
Composição Auxiliar	89226	SINAPI	BETONEIRA CAPACIDADE NOMINAL DE 600 L, CAPACIDADE DE MISTURA 360 L, MOTOR ELÉTRICO TRIFÁSICO POTÊNCIA DE 4 CV, SEM CARREGADOR - CHI DIURNO. AF_05/2023	Custos Horários Produtivo e Improdutivo dos Equipamentos	CHI	0,6462000	1,78	1,15	
Composição Auxiliar	88316	SINAPI	SERVENTE COM ENCARGOS COMPLEMENTARES	Livro SINAPI: Cálculos e Parâmetros	H	2,1058000	24,37	51,31	
Insumo	00001379	SINAPI	CIMENTO PORTLAND COMPOSTO CP II-32	Material	KG	213,4531000	0,95	202,78	
Insumo	00000370	SINAPI	AREIA MEDIA - POSTO JAZIDA/FORNECEDOR (RETIRADO NA JAZIDA, SEM TRANSPORTE)	Material	m³	0,8325000	144,05	119,92	
Insumo	00004721	SINAPI	PEDRA BRITADA N. 1 (9,5 A 19 MM) POSTO PEDREIRA/FORNECEDOR, SEM FRETE	Material	m³	0,5821000	116,09	67,57	
				MO sem LS =>	35,59	LS =>	41,14	MO com LS =>	76,73
				Valor do BDI =>	112,67			Valor com BDI =>	614,10

Composição	Código	Banco	Descrição	Tipo	Und	Quant.	Valor Unit	Total	
Composição	91285	SINAPI	CORTADORA DE PISO COM MOTOR 4 TEMPOS A GASOLINA, POTÊNCIA DE 13 HP, COM DISCO DE CORTE DIAMANTADO SEGMENTADO PARA CONCRETO, DIÂMETRO DE 350 MM, FURO DE 1" (14 X 1") - CHI DIURNO. AF_08/2015	Custos Horários Produtivo e Improdutivo dos Equipamentos	CHI	1,0000000	0,52	0,52	
Composição Auxiliar	91279	SINAPI	CORTADORA DE PISO COM MOTOR 4 TEMPOS A GASOLINA, POTÊNCIA DE 13 HP, COM DISCO DE CORTE DIAMANTADO SEGMENTADO PARA CONCRETO, DIÂMETRO DE 350 MM, FURO DE 1" (14 X 1") - DEPRECIÇÃO. AF_08/2015	Depreciação, Juros, Impostos e Seguros, Manutenção e Materiais na Operação dos Equipamentos	H	1,0000000	0,43	0,43	
Composição Auxiliar	91280	SINAPI	CORTADORA DE PISO COM MOTOR 4 TEMPOS A GASOLINA, POTÊNCIA DE 13 HP, COM DISCO DE CORTE DIAMANTADO SEGMENTADO PARA CONCRETO, DIÂMETRO DE 350 MM, FURO DE 1" (14 X 1") - JUROS. AF_08/2015	Depreciação, Juros, Impostos e Seguros, Manutenção e Materiais na Operação dos Equipamentos	H	1,0000000	0,09	0,09	
				MO sem LS =>	0,00	LS =>	0,00	MO com LS =>	0,00
				Valor do BDI =>	0,11			Valor com BDI =>	0,63

Composição	Código	Banco	Descrição	Tipo	Und	Quant.	Valor Unit	Total	
Composição	91283	SINAPI	CORTADORA DE PISO COM MOTOR 4 TEMPOS A GASOLINA, POTÊNCIA DE 13 HP, COM DISCO DE CORTE DIAMANTADO SEGMENTADO PARA CONCRETO, DIÂMETRO DE 350 MM, FURO DE 1" (14 X 1") - CHP DIURNO. AF_08/2015	Custos Horários Produtivo e Improdutivo dos Equipamentos	CHP	1,0000000	10,04	10,04	
Composição Auxiliar	91281	SINAPI	CORTADORA DE PISO COM MOTOR 4 TEMPOS A GASOLINA, POTÊNCIA DE 13 HP, COM DISCO DE CORTE DIAMANTADO SEGMENTADO PARA CONCRETO, DIÂMETRO DE 350 MM, FURO DE 1" (14 X 1") - MANUTENÇÃO. AF_08/2015	Depreciação, Juros, Impostos e Seguros, Manutenção e Materiais na Operação dos Equipamentos	H	1,0000000	0,55	0,55	
Composição Auxiliar	91279	SINAPI	CORTADORA DE PISO COM MOTOR 4 TEMPOS A GASOLINA, POTÊNCIA DE 13 HP, COM DISCO DE CORTE DIAMANTADO SEGMENTADO PARA CONCRETO, DIÂMETRO DE 350 MM, FURO DE 1" (14 X 1") - DEPRECIÇÃO. AF_08/2015	Depreciação, Juros, Impostos e Seguros, Manutenção e Materiais na Operação dos Equipamentos	H	1,0000000	0,43	0,43	
Composição Auxiliar	91282	SINAPI	CORTADORA DE PISO COM MOTOR 4 TEMPOS A GASOLINA, POTÊNCIA DE 13 HP, COM DISCO DE CORTE DIAMANTADO SEGMENTADO PARA CONCRETO, DIÂMETRO DE 350 MM, FURO DE 1" (14 X 1") - MATERIAIS NA OPERAÇÃO. AF_08/2015	Depreciação, Juros, Impostos e Seguros, Manutenção e Materiais na Operação dos Equipamentos	H	1,0000000	8,97	8,97	
Composição Auxiliar	91280	SINAPI	CORTADORA DE PISO COM MOTOR 4 TEMPOS A GASOLINA, POTÊNCIA DE 13 HP, COM DISCO DE CORTE DIAMANTADO SEGMENTADO PARA CONCRETO, DIÂMETRO DE 350 MM, FURO DE 1" (14 X 1") - JUROS. AF_08/2015	Depreciação, Juros, Impostos e Seguros, Manutenção e Materiais na Operação dos Equipamentos	H	1,0000000	0,09	0,09	
				MO sem LS =>	0,00	LS =>	0,00	MO com LS =>	0,00
				Valor do BDI =>	2,25			Valor com BDI =>	12,29

Composição	Código	Banco	Descrição	Tipo	Und	Quant.	Valor Unit	Total	
Composição	91279	SINAPI	CORTADORA DE PISO COM MOTOR 4 TEMPOS A GASOLINA, POTÊNCIA DE 13 HP, COM DISCO DE CORTE DIAMANTADO SEGMENTADO PARA CONCRETO, DIÂMETRO DE 350 MM, FURO DE 1" (14 X 1") - DEPRECIÇÃO. AF_08/2015	Depreciação, Juros, Impostos e Seguros, Manutenção e Materiais na Operação dos Equipamentos	H	1,0000000	0,43	0,43	
Insumo	00013887	SINAPI	DISCO DE CORTE DIAMANTADO SEGMENTADO PARA CONCRETO/ASFALTO, DIAMETRO DE 350 MM, FURO DE 25,40 MM	Material	UN	0,0000640	253,05	0,01	
Insumo	00011280	SINAPI	CORTADEIRA DE PISO DE CONCRETO E ASFALTO, PARA DISCO PADRAO DE DIAMETRO 350 MM (14") OU 450 MM (18"), MOTOR A GASOLINA, POTENCIA 13 HP, SEM DISCO	Equipamento para Aquisição Permanente	UN	0,0000640	6.713,95	0,42	
				MO sem LS =>	0,00	LS =>	0,00	MO com LS =>	0,00
				Valor do BDI =>	0,09			Valor com BDI =>	0,52

Composição	Código	Banco	Descrição	Tipo	Und	Quant.	Valor Unit	Total	
Composição	91280	SINAPI	CORTADORA DE PISO COM MOTOR 4 TEMPOS A GASOLINA, POTÊNCIA DE 13 HP, COM DISCO DE CORTE DIAMANTADO SEGMENTADO PARA CONCRETO, DIÂMETRO DE 350 MM, FURO DE 1" (14 X 1") - JUROS. AF_08/2015	Depreciação, Juros, Impostos e Seguros, Manutenção e Materiais na Operação dos Equipamentos	H	1,0000000	0,09	0,09	
Insumo	00011280	SINAPI	CORTADEIRA DE PISO DE CONCRETO E ASFALTO, PARA DISCO PADRAO DE DIAMETRO 350 MM (14") OU 450 MM (18"), MOTOR A GASOLINA, POTENCIA 13 HP, SEM DISCO	Equipamento para Aquisição Permanente	UN	0,0000148	6.713,95	0,09	
				MO sem LS =>	0,00	LS =>	0,00	MO com LS =>	0,00
				Valor do BDI =>	0,02			Valor com BDI =>	0,11

Composição	Código	Banco	Descrição	Tipo	Und	Quant.	Valor Unit	Total
Composição	91281	SINAPI	CORTADORA DE PISO COM MOTOR 4 TEMPOS A GASOLINA, POTÊNCIA DE 13 HP, COM DISCO DE CORTE DIAMANTADO SEGMENTADO PARA CONCRETO, DIÂMETRO DE 350 MM, FURO DE 1" (14 X 1") - MANUTENÇÃO. AF_08/2015	Depreciação, Juros, Impostos e Seguros, Manutenção e Materiais na Operação dos Equipamentos	H	1,0000000	0,55	0,55

Composições Analíticas com Preço Unitário

Insumo	00011280	SINAPI	CORTADEIRA DE PISO DE CONCRETO E ASFALTO, PARA DISCO PADRAO DE DIAMETRO 350 MM (14") OU 450 MM (18"), MOTOR A GASOLINA, POTENCIA 13 HP, SEM DISCO	Equipamento para Aquisição Permanente	UN	0,0000800	6.713,95	0,53	
Insumo	00013887	SINAPI	DISCO DE CORTE DIAMANTADO SEGMENTADO PARA CONCRETO/ASFALTO, DIAMETRO DE *350* MM, FURO DE 25,40 MM	Material	UN	0,0000800	253,05	0,02	
				MO sem LS =>	0,00	LS =>	0,00	MO com LS =>	0,00
				Valor do BDI =>	0,12			Valor com BDI =>	0,67
Composição	Código	Banco	Descrição	Tipo	Und	Quant.	Valor Unit	Total	
	91282	SINAPI	CORTADORA DE PISO COM MOTOR 4 TEMPOS A GASOLINA, POTÊNCIA DE 13 HP, COM DISCO DE CORTE DIAMANTADO SEGMENTADO PARA CONCRETO, DIAMETRO DE 350 MM, FURO DE 1" (14 X 1") - MATERIAIS NA OPERAÇÃO. AF_08/2015	Depreciação, Juros, Impostos e Seguros, Manutenção e Materiais na Operação dos Equipamentos	H	1,0000000	8,97	8,97	
Insumo	00004222	SINAPI	GASOLINA COMUM	Material	L	1,4500000	6,19	8,97	
				MO sem LS =>	0,00	LS =>	0,00	MO com LS =>	0,00
				Valor do BDI =>	2,01			Valor com BDI =>	10,98
Composição	Código	Banco	Descrição	Tipo	Und	Quant.	Valor Unit	Total	
	92801	SINAPI	CORTE E DOBRA DE AÇO CA-50, DIÂMETRO DE 6,3 MM. AF_06/2022	Armação para Estruturas de Concreto Armado	KG	1,0000000	9,07	9,07	
Composição Auxiliar	88245	SINAPI	ARMADOR COM ENCARGOS COMPLEMENTARES	Livro SINAPI: Cálculos e Parâmetros	H	0,0310000	33,29	1,03	
Composição Auxiliar	88238	SINAPI	AJUDANTE DE ARMADOR COM ENCARGOS COMPLEMENTARES	Livro SINAPI: Cálculos e Parâmetros	H	0,0051000	25,12	0,12	
Insumo	00000032	SINAPI	ACO CA-50, 6,3 MM, VERGALHAO	Material	KG	1,0700000	7,41	7,92	
				MO sem LS =>	0,38	LS =>	0,45	MO com LS =>	0,83
				Valor do BDI =>	2,03			Valor com BDI =>	11,10
Composição	Código	Banco	Descrição	Tipo	Und	Quant.	Valor Unit	Total	
	95308	SINAPI	CURSO DE CAPACITAÇÃO PARA AJUDANTE DE ARMADOR (ENCARGOS COMPLEMENTARES) - HORISTA	Livro SINAPI: Cálculos e Parâmetros	H	1,0000000	0,18	0,18	
Insumo	00006114	SINAPI	AJUDANTE DE ARMADOR (HORISTA)	Mão de Obra	H	0,0115400	15,97	0,18	
				MO sem LS =>	0,08	LS =>	0,10	MO com LS =>	0,18
				Valor do BDI =>	0,04			Valor com BDI =>	0,22
Composição	Código	Banco	Descrição	Tipo	Und	Quant.	Valor Unit	Total	
	95309	SINAPI	CURSO DE CAPACITAÇÃO PARA AJUDANTE DE CARPINTEIRO (ENCARGOS COMPLEMENTARES) - HORISTA	Livro SINAPI: Cálculos e Parâmetros	H	1,0000000	0,23	0,23	
Insumo	00006117	SINAPI	CARPINTEIRO AUXILIAR (HORISTA)	Mão de Obra	H	0,0147600	15,97	0,23	
				MO sem LS =>	0,10	LS =>	0,13	MO com LS =>	0,23
				Valor do BDI =>	0,05			Valor com BDI =>	0,28
Composição	Código	Banco	Descrição	Tipo	Und	Quant.	Valor Unit	Total	
	95313	SINAPI	CURSO DE CAPACITAÇÃO PARA AJUDANTE ESPECIALIZADO (ENCARGOS COMPLEMENTARES) - HORISTA	Livro SINAPI: Cálculos e Parâmetros	H	1,0000000	0,19	0,19	
Insumo	00000242	SINAPI	AJUDANTE ESPECIALIZADO (HORISTA)	Mão de Obra	H	0,0115400	16,81	0,19	
				MO sem LS =>	0,08	LS =>	0,11	MO com LS =>	0,19
				Valor do BDI =>	0,04			Valor com BDI =>	0,23
Composição	Código	Banco	Descrição	Tipo	Und	Quant.	Valor Unit	Total	
	95314	SINAPI	CURSO DE CAPACITAÇÃO PARA ARMADOR (ENCARGOS COMPLEMENTARES) - HORISTA	Livro SINAPI: Cálculos e Parâmetros	H	1,0000000	0,27	0,27	
Insumo	00000378	SINAPI	ARMADOR (HORISTA)	Mão de Obra	H	0,0115400	24,05	0,27	
				MO sem LS =>	0,12	LS =>	0,15	MO com LS =>	0,27
				Valor do BDI =>	0,06			Valor com BDI =>	0,33
Composição	Código	Banco	Descrição	Tipo	Und	Quant.	Valor Unit	Total	
	95315	SINAPI	CURSO DE CAPACITAÇÃO PARA ASSENTADOR DE TUBOS (ENCARGOS COMPLEMENTARES) - HORISTA	Livro SINAPI: Cálculos e Parâmetros	H	1,0000000	0,30	0,30	
Insumo	00040331	SINAPI	ASSENTADOR DE MANILHAS (HORISTA)	Mão de Obra	H	0,0147600	20,39	0,30	
				MO sem LS =>	0,13	LS =>	0,17	MO com LS =>	0,30
				Valor do BDI =>	0,06			Valor com BDI =>	0,36
Composição	Código	Banco	Descrição	Tipo	Und	Quant.	Valor Unit	Total	
	95316	SINAPI	CURSO DE CAPACITAÇÃO PARA AUXILIAR DE ELETRICISTA (ENCARGOS COMPLEMENTARES) - HORISTA	Livro SINAPI: Cálculos e Parâmetros	H	1,0000000	0,59	0,59	
Insumo	00000247	SINAPI	AJUDANTE DE ELETRICISTA (HORISTA)	Mão de Obra	H	0,0373200	15,97	0,59	
				MO sem LS =>	0,27	LS =>	0,32	MO com LS =>	0,59
				Valor do BDI =>	0,13			Valor com BDI =>	0,72
Composição	Código	Banco	Descrição	Tipo	Und	Quant.	Valor Unit	Total	
	95317	SINAPI	CURSO DE CAPACITAÇÃO PARA AUXILIAR DE ENCANADOR OU BOMBEIRO HIDRÁULICO (ENCARGOS COMPLEMENTARES) - HORISTA	Livro SINAPI: Cálculos e Parâmetros	H	1,0000000	0,28	0,28	
Insumo	00000246	SINAPI	AUXILIAR DE ENCANADOR OU BOMBEIRO HIDRÁULICO (HORISTA)	Mão de Obra	H	0,0179800	15,97	0,28	
				MO sem LS =>	0,12	LS =>	0,16	MO com LS =>	0,28
				Valor do BDI =>	0,06			Valor com BDI =>	0,34
Composição	Código	Banco	Descrição	Tipo	Und	Quant.	Valor Unit	Total	
	95324	SINAPI	CURSO DE CAPACITAÇÃO PARA AZULEJISTA OU LADRILHEIRO (ENCARGOS COMPLEMENTARES) - HORISTA	Livro SINAPI: Cálculos e Parâmetros	H	1,0000000	0,35	0,35	
Insumo	00004760	SINAPI	AZULEJISTA OU LADRILHEIRO (HORISTA)	Mão de Obra	H	0,0147600	24,05	0,35	
				MO sem LS =>	0,16	LS =>	0,19	MO com LS =>	0,35
				Valor do BDI =>	0,07			Valor com BDI =>	0,42
Composição	Código	Banco	Descrição	Tipo	Und	Quant.	Valor Unit	Total	
	95328	SINAPI	CURSO DE CAPACITAÇÃO PARA CALCETEIRO (ENCARGOS COMPLEMENTARES) - HORISTA	Livro SINAPI: Cálculos e Parâmetros	H	1,0000000	0,27	0,27	
Insumo	00004759	SINAPI	CALCETEIRO / RASTELEIRO (HORISTA)	Mão de Obra	H	0,0115400	24,10	0,27	
				MO sem LS =>	0,12	LS =>	0,15	MO com LS =>	0,27
				Valor do BDI =>	0,06			Valor com BDI =>	0,33
Composição	Código	Banco	Descrição	Tipo	Und	Quant.	Valor Unit	Total	
	95329	SINAPI	CURSO DE CAPACITAÇÃO PARA CARPINTEIRO DE ESQUADRIA (ENCARGOS COMPLEMENTARES) - HORISTA	Livro SINAPI: Cálculos e Parâmetros	H	1,0000000	0,33	0,33	
Insumo	00001214	SINAPI	CARPINTEIRO DE ESQUADRIAS (HORISTA)	Mão de Obra	H	0,0147600	22,91	0,33	
				MO sem LS =>	0,15	LS =>	0,18	MO com LS =>	0,33
				Valor do BDI =>	0,07			Valor com BDI =>	0,40
Composição	Código	Banco	Descrição	Tipo	Und	Quant.	Valor Unit	Total	
	95330	SINAPI	CURSO DE CAPACITAÇÃO PARA CARPINTEIRO DE FÓRMAS (ENCARGOS COMPLEMENTARES) - HORISTA	Livro SINAPI: Cálculos e Parâmetros	H	1,0000000	0,27	0,27	

Composições Analíticas com Preço Unitário

Insumo	00001213	SINAPI	CARPINTEIRO DE FORMAS PARA CONCRETO (HORISTA)	Mão de Obra	H	0,0115400	24,05	0,27	
				MO sem LS =>	0,12	LS =>	0,15	MO com LS =>	0,27
				Valor do BDI =>	0,06			Valor com BDI =>	0,33
Composição	95332	SINAPI	CURSO DE CAPACITAÇÃO PARA ELETRICISTA (ENCARGOS COMPLEMENTARES) - HORISTA	Livro SINAPI: Cálculos e Parâmetros	H	1,0000000	0,89	0,89	
Insumo	00002436	SINAPI	ELETRICISTA (HORISTA)	Mão de Obra	H	0,0373200	24,05	0,89	
				MO sem LS =>	0,41	LS =>	0,48	MO com LS =>	0,89
				Valor do BDI =>	0,19			Valor com BDI =>	1,08
Composição	95335	SINAPI	CURSO DE CAPACITAÇÃO PARA ENCANADOR OU BOMBEIRO HIDRÁULICO (ENCARGOS COMPLEMENTARES) - HORISTA	Livro SINAPI: Cálculos e Parâmetros	H	1,0000000	0,43	0,43	
Insumo	00002696	SINAPI	ENCANADOR OU BOMBEIRO HIDRAULICO (HORISTA)	Mão de Obra	H	0,0179800	24,05	0,43	
				MO sem LS =>	0,19	LS =>	0,24	MO com LS =>	0,43
				Valor do BDI =>	0,09			Valor com BDI =>	0,52
Composição	95401	SINAPI	CURSO DE CAPACITAÇÃO PARA ENCARREGADO GERAL (ENCARGOS COMPLEMENTARES) - HORISTA	Livro SINAPI: Cálculos e Parâmetros	H	1,0000000	0,78	0,78	
Insumo	00004083	SINAPI	ENCARREGADO GERAL DE OBRAS (HORISTA)	Mão de Obra	H	0,0212000	37,22	0,78	
				MO sem LS =>	0,36	LS =>	0,42	MO com LS =>	0,78
				Valor do BDI =>	0,17			Valor com BDI =>	0,95
Composição	95402	SINAPI	CURSO DE CAPACITAÇÃO PARA ENGENHEIRO CIVIL DE OBRA JÚNIOR (ENCARGOS COMPLEMENTARES) - HORISTA	Livro SINAPI: Cálculos e Parâmetros	H	1,0000000	1,86	1,86	
Insumo	00002706	SINAPI	ENGENHEIRO CIVIL DE OBRA JUNIOR (HORISTA)	Mão de Obra	H	0,0147600	126,43	1,86	
				MO sem LS =>	0,86	LS =>	1,00	MO com LS =>	1,86
				Valor do BDI =>	0,41			Valor com BDI =>	2,27
Composição	95338	SINAPI	CURSO DE CAPACITAÇÃO PARA IMPERMEABILIZADOR (ENCARGOS COMPLEMENTARES) - HORISTA	Livro SINAPI: Cálculos e Parâmetros	H	1,0000000	0,54	0,54	
Insumo	00012873	SINAPI	IMPERMEABILIZADOR (HORISTA)	Mão de Obra	H	0,0212000	25,52	0,54	
				MO sem LS =>	0,25	LS =>	0,29	MO com LS =>	0,54
				Valor do BDI =>	0,12			Valor com BDI =>	0,66
Composição	95341	SINAPI	CURSO DE CAPACITAÇÃO PARA MARMORISTA/GRANITEIRO (ENCARGOS COMPLEMENTARES) - HORISTA	Livro SINAPI: Cálculos e Parâmetros	H	1,0000000	0,35	0,35	
Insumo	00004755	SINAPI	MARMORISTA / GRANITEIRO (HORISTA)	Mão de Obra	H	0,0147600	24,05	0,35	
				MO sem LS =>	0,16	LS =>	0,19	MO com LS =>	0,35
				Valor do BDI =>	0,07			Valor com BDI =>	0,42
Composição	95344	SINAPI	CURSO DE CAPACITAÇÃO PARA MONTADOR DE ESTRUTURA METÁLICA (ENCARGOS COMPLEMENTARES) - HORISTA	Livro SINAPI: Cálculos e Parâmetros	H	1,0000000	0,31	0,31	
Insumo	00044497	SINAPI	MONTADOR DE ESTRUTURAS METALICAS HORISTA	Mão de Obra	H	0,0115400	27,44	0,31	
				MO sem LS =>	0,14	LS =>	0,17	MO com LS =>	0,31
				Valor do BDI =>	0,06			Valor com BDI =>	0,37
Composição	95347	SINAPI	CURSO DE CAPACITAÇÃO PARA MOTORISTA DE CAMINHÃO (ENCARGOS COMPLEMENTARES) - HORISTA	Livro SINAPI: Cálculos e Parâmetros	H	1,0000000	0,13	0,13	
Insumo	00004093	SINAPI	MOTORISTA DE CAMINHAO (HORISTA)	Mão de Obra	H	0,0050900	27,14	0,13	
				MO sem LS =>	0,06	LS =>	0,07	MO com LS =>	0,13
				Valor do BDI =>	0,02			Valor com BDI =>	0,15
Composição	95389	SINAPI	CURSO DE CAPACITAÇÃO PARA OPERADOR DE BETONEIRA ESTACIONÁRIA/MISTURADOR (ENCARGOS COMPLEMENTARES) - HORISTA	Livro SINAPI: Cálculos e Parâmetros	H	1,0000000	0,27	0,27	
Insumo	00037666	SINAPI	OPERADOR DE BETONEIRA ESTACIONARIA / MISTURADOR (HORISTA)	Mão de Obra	H	0,0083100	32,87	0,27	
				MO sem LS =>	0,12	LS =>	0,15	MO com LS =>	0,27
				Valor do BDI =>	0,06			Valor com BDI =>	0,33
Composição	95358	SINAPI	CURSO DE CAPACITAÇÃO PARA OPERADOR DE GUINCHO (ENCARGOS COMPLEMENTARES) - HORISTA	Livro SINAPI: Cálculos e Parâmetros	H	1,0000000	0,47	0,47	
Insumo	00004253	SINAPI	OPERADOR DE GUINCHO OU GUINCHEIRO (HORISTA)	Mão de Obra	H	0,0163700	29,16	0,47	
				MO sem LS =>	0,21	LS =>	0,26	MO com LS =>	0,47
				Valor do BDI =>	0,10			Valor com BDI =>	0,57
Composição	95359	SINAPI	CURSO DE CAPACITAÇÃO PARA OPERADOR DE GUINDASTE (ENCARGOS COMPLEMENTARES) - HORISTA	Livro SINAPI: Cálculos e Parâmetros	H	1,0000000	0,69	0,69	
Insumo	00004254	SINAPI	OPERADOR DE GUINDASTE (HORISTA)	Mão de Obra	H	0,0163700	42,59	0,69	
				MO sem LS =>	0,32	LS =>	0,37	MO com LS =>	0,69
				Valor do BDI =>	0,15			Valor com BDI =>	0,84
Composição	95361	SINAPI	CURSO DE CAPACITAÇÃO PARA OPERADOR DE MARTELETE OU MARTELETEIRO (ENCARGOS COMPLEMENTARES) - HORISTA	Livro SINAPI: Cálculos e Parâmetros	H	1,0000000	0,24	0,24	
Insumo	00004257	SINAPI	OPERADOR DE MARTELETE OU MARTELETEIRO (HORISTA)	Mão de Obra	H	0,0083100	29,20	0,24	
				MO sem LS =>	0,11	LS =>	0,13	MO com LS =>	0,24
				Valor do BDI =>	0,05			Valor com BDI =>	0,29
Composição	95360	SINAPI	CURSO DE CAPACITAÇÃO PARA OPERADOR DE MÁQUINAS E EQUIPAMENTOS (ENCARGOS COMPLEMENTARES) - HORISTA	Livro SINAPI: Cálculos e Parâmetros	H	1,0000000	0,37	0,37	
Insumo	00004230	SINAPI	OPERADOR DE MAQUINAS E TRATORES DIVERSOS - TERRAPLANAGEM (HORISTA)	Mão de Obra	H	0,0115400	32,61	0,37	
				MO sem LS =>	0,17	LS =>	0,20	MO com LS =>	0,37
				Valor do BDI =>	0,08			Valor com BDI =>	0,45
Composição	95364	SINAPI	CURSO DE CAPACITAÇÃO PARA OPERADOR DE PÁ CARREGADEIRA (ENCARGOS COMPLEMENTARES) - HORISTA	Livro SINAPI: Cálculos e Parâmetros	H	1,0000000	0,27	0,27	
Insumo	00004248	SINAPI	OPERADOR DE PA CARREGADEIRA (HORISTA)	Mão de Obra	H	0,0083100	33,45	0,27	
				MO sem LS =>	0,12	LS =>	0,15	MO com LS =>	0,27

Composições Analíticas com Preço Unitário

				Valor do BDI => 0,06		Valor com BDI => 0,33			
Código	Banco	Descrição	Tipo	Und	Quant.	Valor Unit	Total		
Composição	95371	SINAPI	CURSO DE CAPACITAÇÃO PARA PEDREIRO (ENCARGOS COMPLEMENTARES) - HORISTA	Livro SINAPI: Cálculos e Parâmetros	H	1,0000000	0,50	0,50	
Insumo	00004750	SINAPI	PEDREIRO (HORISTA)	Mão de Obra	H	0,0212000	24,05	0,50	
				MO sem LS =>	0,23	LS =>	0,27	MO com LS =>	0,50
				Valor do BDI =>	0,11			Valor com BDI =>	0,61
Código	Banco	Descrição	Tipo	Und	Quant.	Valor Unit	Total		
Composição	95372	SINAPI	CURSO DE CAPACITAÇÃO PARA PINTOR (ENCARGOS COMPLEMENTARES) - HORISTA	Livro SINAPI: Cálculos e Parâmetros	H	1,0000000	0,35	0,35	
Insumo	00004783	SINAPI	PINTOR (HORISTA)	Mão de Obra	H	0,0147600	24,05	0,35	
				MO sem LS =>	0,16	LS =>	0,19	MO com LS =>	0,35
				Valor do BDI =>	0,07			Valor com BDI =>	0,42
Código	Banco	Descrição	Tipo	Und	Quant.	Valor Unit	Total		
Composição	95378	SINAPI	CURSO DE CAPACITAÇÃO PARA SERVENTE (ENCARGOS COMPLEMENTARES) - HORISTA	Livro SINAPI: Cálculos e Parâmetros	H	1,0000000	0,32	0,32	
Insumo	00006111	SINAPI	SERVENTE DE OBRAS (HORISTA)	Mão de Obra	H	0,0212000	15,17	0,32	
				MO sem LS =>	0,14	LS =>	0,18	MO com LS =>	0,32
				Valor do BDI =>	0,07			Valor com BDI =>	0,39
Código	Banco	Descrição	Tipo	Und	Quant.	Valor Unit	Total		
Composição	95385	SINAPI	CURSO DE CAPACITAÇÃO PARA TELHADISTA (ENCARGOS COMPLEMENTARES) - HORISTA	Livro SINAPI: Cálculos e Parâmetros	H	1,0000000	0,27	0,27	
Insumo	00012869	SINAPI	TELHADOR / TELHADISTA (HORISTA)	Mão de Obra	H	0,0115400	23,75	0,27	
				MO sem LS =>	0,12	LS =>	0,15	MO com LS =>	0,27
				Valor do BDI =>	0,06			Valor com BDI =>	0,33
Código	Banco	Descrição	Tipo	Und	Quant.	Valor Unit	Total		
Composição	88264	SINAPI	ELETRICISTA COM ENCARGOS COMPLEMENTARES	Livro SINAPI: Cálculos e Parâmetros	H	1,0000000	33,94	33,94	
Composição Auxiliar	95332	SINAPI	CURSO DE CAPACITAÇÃO PARA ELETRICISTA (ENCARGOS COMPLEMENTARES) - HORISTA	Livro SINAPI: Cálculos e Parâmetros	H	1,0000000	0,89	0,89	
Insumo	00043484	SINAPI	EPI - FAMILIA ELETRICISTA - HORISTA (ENCARGOS COMPLEMENTARES - COLETADO CAIXA)	Encargos Complementares	H	1,0000000	1,26	1,26	
Insumo	00002436	SINAPI	ELETRICISTA (HORISTA)	Mão de Obra	H	1,0000000	24,05	24,05	
Insumo	00037372	SINAPI	EXAMES - HORISTA (COLETADO CAIXA - ENCARGOS COMPLEMENTARES)	Encargos Complementares	H	1,0000000	1,43	1,43	
Insumo	00037371	SINAPI	TRANSPORTE - HORISTA (COLETADO CAIXA - ENCARGOS COMPLEMENTARES)	Encargos Complementares	H	1,0000000	0,85	0,85	
Insumo	00037370	SINAPI	ALIMENTACAO - HORISTA (COLETADO CAIXA - ENCARGOS COMPLEMENTARES)	Encargos Complementares	H	1,0000000	4,52	4,52	
Insumo	00037373	SINAPI	SEGURO - HORISTA (COLETADO CAIXA - ENCARGOS COMPLEMENTARES)	Encargos Complementares	H	1,0000000	0,08	0,08	
Insumo	00043460	SINAPI	FERRAMENTAS - FAMILIA ELETRICISTA - HORISTA (ENCARGOS COMPLEMENTARES - COLETADO CAIXA)	Encargos Complementares	H	1,0000000	0,86	0,86	
				MO sem LS =>	11,56	LS =>	13,38	MO com LS =>	24,94
				Valor do BDI =>	7,62			Valor com BDI =>	41,56
Código	Banco	Descrição	Tipo	Und	Quant.	Valor Unit	Total		
Composição	88267	SINAPI	ENCANADOR OU BOMBEIRO HIDRÁULICO COM ENCARGOS COMPLEMENTARES	Livro SINAPI: Cálculos e Parâmetros	H	1,0000000	32,80	32,80	
Composição Auxiliar	95335	SINAPI	CURSO DE CAPACITAÇÃO PARA ENCANADOR OU BOMBEIRO HIDRÁULICO (ENCARGOS COMPLEMENTARES) - HORISTA	Livro SINAPI: Cálculos e Parâmetros	H	1,0000000	0,43	0,43	
Insumo	00037373	SINAPI	SEGURO - HORISTA (COLETADO CAIXA - ENCARGOS COMPLEMENTARES)	Encargos Complementares	H	1,0000000	0,08	0,08	
Insumo	00002696	SINAPI	ENCANADOR OU BOMBEIRO HIDRAULICO (HORISTA)	Mão de Obra	H	1,0000000	24,05	24,05	
Insumo	00043485	SINAPI	EPI - FAMILIA ENCANADOR - HORISTA (ENCARGOS COMPLEMENTARES - COLETADO CAIXA)	Encargos Complementares	H	1,0000000	1,13	1,13	
Insumo	00037372	SINAPI	EXAMES - HORISTA (COLETADO CAIXA - ENCARGOS COMPLEMENTARES)	Encargos Complementares	H	1,0000000	1,43	1,43	
Insumo	00037371	SINAPI	TRANSPORTE - HORISTA (COLETADO CAIXA - ENCARGOS COMPLEMENTARES)	Encargos Complementares	H	1,0000000	0,85	0,85	
Insumo	00043461	SINAPI	FERRAMENTAS - FAMILIA ENCANADOR - HORISTA (ENCARGOS COMPLEMENTARES - COLETADO CAIXA)	Encargos Complementares	H	1,0000000	0,31	0,31	
Insumo	00037370	SINAPI	ALIMENTACAO - HORISTA (COLETADO CAIXA - ENCARGOS COMPLEMENTARES)	Encargos Complementares	H	1,0000000	4,52	4,52	
				MO sem LS =>	11,35	LS =>	13,13	MO com LS =>	24,48
				Valor do BDI =>	7,37			Valor com BDI =>	40,17
Código	Banco	Descrição	Tipo	Und	Quant.	Valor Unit	Total		
Composição	90776	SINAPI	ENCARRREGADO GERAL COM ENCARGOS COMPLEMENTARES	Livro SINAPI: Cálculos e Parâmetros	H	1,0000000	46,24	46,24	
Composição Auxiliar	95401	SINAPI	CURSO DE CAPACITAÇÃO PARA ENCARRREGADO GERAL (ENCARGOS COMPLEMENTARES) - HORISTA	Livro SINAPI: Cálculos e Parâmetros	H	1,0000000	0,78	0,78	
Insumo	00043487	SINAPI	EPI - FAMILIA ENCARREGADO GERAL - HORISTA (ENCARGOS COMPLEMENTARES - COLETADO CAIXA)	Encargos Complementares	H	1,0000000	1,28	1,28	
Insumo	00043463	SINAPI	FERRAMENTAS - FAMILIA ENCARREGADO GERAL - HORISTA (ENCARGOS COMPLEMENTARES - COLETADO CAIXA)	Encargos Complementares	H	1,0000000	0,08	0,08	
Insumo	00037371	SINAPI	TRANSPORTE - HORISTA (COLETADO CAIXA - ENCARGOS COMPLEMENTARES)	Encargos Complementares	H	1,0000000	0,85	0,85	
Insumo	00037370	SINAPI	ALIMENTACAO - HORISTA (COLETADO CAIXA - ENCARGOS COMPLEMENTARES)	Encargos Complementares	H	1,0000000	4,52	4,52	
Insumo	00004083	SINAPI	ENCARRREGADO GERAL DE OBRAS (HORISTA)	Mão de Obra	H	1,0000000	37,22	37,22	
Insumo	00037373	SINAPI	SEGURO - HORISTA (COLETADO CAIXA - ENCARGOS COMPLEMENTARES)	Encargos Complementares	H	1,0000000	0,08	0,08	
Insumo	00037372	SINAPI	EXAMES - HORISTA (COLETADO CAIXA - ENCARGOS COMPLEMENTARES)	Encargos Complementares	H	1,0000000	1,43	1,43	
				MO sem LS =>	17,62	LS =>	20,38	MO com LS =>	38,00
				Valor do BDI =>	10,39			Valor com BDI =>	56,63
Código	Banco	Descrição	Tipo	Und	Quant.	Valor Unit	Total		
Composição	90777	SINAPI	ENGENHEIRO CIVIL DE OBRA JUNIOR COM ENCARGOS COMPLEMENTARES	Livro SINAPI: Cálculos e Parâmetros	H	1,0000000	135,10	135,10	
Composição Auxiliar	95402	SINAPI	CURSO DE CAPACITAÇÃO PARA ENGENHEIRO CIVIL DE OBRA JÚNIOR (ENCARGOS COMPLEMENTARES) - HORISTA	Livro SINAPI: Cálculos e Parâmetros	H	1,0000000	1,86	1,86	
Insumo	00037373	SINAPI	SEGURO - HORISTA (COLETADO CAIXA - ENCARGOS COMPLEMENTARES)	Encargos Complementares	H	1,0000000	0,08	0,08	
Insumo	00037372	SINAPI	EXAMES - HORISTA (COLETADO CAIXA - ENCARGOS COMPLEMENTARES)	Encargos Complementares	H	1,0000000	1,43	1,43	
Insumo	00037370	SINAPI	ALIMENTACAO - HORISTA (COLETADO CAIXA - ENCARGOS COMPLEMENTARES)	Encargos Complementares	H	1,0000000	4,52	4,52	
Insumo	00043462	SINAPI	FERRAMENTAS - FAMILIA ENGENHEIRO CIVIL - HORISTA (ENCARGOS COMPLEMENTARES - COLETADO CAIXA)	Encargos Complementares	H	1,0000000	0,01	0,01	

Composições Analíticas com Preço Unitário

Insumo	00002706	SINAPI	ENGENHEIRO CIVIL DE OBRA JUNIOR (HORISTA)	Mão de Obra	H	1,0000000	126,43	126,43	
Insumo	00043486	SINAPI	EPI - FAMILIA ENGENHEIRO CIVIL - HORISTA (ENCARGOS COMPLEMENTARES - COLETADO CAIXA)	Encargos Complementares	H	1,0000000	0,77	0,77	
				MO sem LS =>	59,51	LS =>	68,78	MO com LS =>	128,29
				Valor do BDI =>	30,35			Valor com BDI =>	165,45
	Código	Banco	Descrição	Tipo	Und	Quant.	Valor Unit	Total	
Composição	92270	SINAPI	FABRICAÇÃO DE FÔRMA PARA VIGAS, COM MADEIRA SERRADA, E = 25 MM. AF_09/2020	Fôrmas para Estruturas de Concreto Armado	m²	1,0000000	172,99	172,99	
Composição Auxiliar	91692	SINAPI	SERRA CIRCULAR DE BANCADA COM MOTOR ELÉTRICO POTÊNCIA DE 5HP, COM COIFA PARA DISCO 10" - CHP DIURNO. AF_08/2015	Custos Horários Produtivo e Improdutivo dos Equipamentos	CHP	0,0560000	42,46	2,37	
Composição Auxiliar	88262	SINAPI	CARPINTEIRO DE FORMAS COM ENCARGOS COMPLEMENTARES	Livro SINAPI: Cálculos e Parâmetros	H	0,7920000	33,07	26,19	
Composição Auxiliar	88239	SINAPI	AJUDANTE DE CARPINTEIRO COM ENCARGOS COMPLEMENTARES	Livro SINAPI: Cálculos e Parâmetros	H	0,1790000	24,95	4,46	
Composição Auxiliar	91693	SINAPI	SERRA CIRCULAR DE BANCADA COM MOTOR ELÉTRICO POTÊNCIA DE 5HP, COM COIFA PARA DISCO 10" - CHI DIURNO. AF_08/2015	Custos Horários Produtivo e Improdutivo dos Equipamentos	CHI	0,2240000	40,88	9,15	
Insumo	00004517	SINAPI	SARRAFO *2,5 X 7,5* CM EM PINUS, MISTA OU EQUIVALENTE DA REGIAO - BRUTA	Material	M	4,2280000	3,53	14,92	
Insumo	00005068	SINAPI	PREGO DE AÇO POLIDO COM CABECA 17 X 21 (2 X 11)	Material	KG	0,1280000	16,32	2,08	
Insumo	00006189	SINAPI	TABUA NAO APARELHADA *2,5 X 30* CM, EM MACARANDUBA/MASSARANDUBA, ANGELIM OU EQUIVALENTE DA REGIAO - BRUTA	Material	M	4,4480000	25,59	113,82	
				MO sem LS =>	14,55	LS =>	16,82	MO com LS =>	31,37
				Valor do BDI =>	38,87			Valor com BDI =>	211,86
	Código	Banco	Descrição	Tipo	Und	Quant.	Valor Unit	Total	
Composição	97086	SINAPI	FABRICAÇÃO, MONTAGEM E DESMONTAGEM DE FORMA PARA RADIER, PISO DE CONCRETO OU LAJE SOBRE SOLO, EM MADEIRA SERRADA, 4 UTILIZAÇÕES. AF_09/2021	Radier, Piso de Concreto e Laje sobre Solo	m²	1,0000000	145,10	145,10	
Composição Auxiliar	88239	SINAPI	AJUDANTE DE CARPINTEIRO COM ENCARGOS COMPLEMENTARES	Livro SINAPI: Cálculos e Parâmetros	H	1,4440000	24,95	36,02	
Composição Auxiliar	88262	SINAPI	CARPINTEIRO DE FORMAS COM ENCARGOS COMPLEMENTARES	Livro SINAPI: Cálculos e Parâmetros	H	2,3570000	33,07	77,94	
Insumo	00002692	SINAPI	DESMOLDANTE PROTETOR PARA FORMAS DE MADEIRA, DE BASE OLEOSA EMULSIONADA EM AGUA	Material	L	0,0170000	7,25	0,12	
Insumo	00005068	SINAPI	PREGO DE AÇO POLIDO COM CABECA 17 X 21 (2 X 11)	Material	KG	0,0950000	16,32	1,55	
Insumo	00004517	SINAPI	SARRAFO *2,5 X 7,5* CM EM PINUS, MISTA OU EQUIVALENTE DA REGIAO - BRUTA	Material	M	0,4400000	3,53	1,55	
Insumo	00006193	SINAPI	TABUA NAO APARELHADA *2,5 X 20* CM, EM MACARANDUBA/MASSARANDUBA, ANGELIM OU EQUIVALENTE DA REGIAO - BRUTA	Material	M	1,3800000	17,53	24,19	
Insumo	00004491	SINAPI	PONTALETE *7,5 X 7,5* CM EM PINUS, MISTA OU EQUIVALENTE DA REGIAO - BRUTA	Material	M	0,3700000	10,10	3,73	
				MO sem LS =>	37,44	LS =>	43,27	MO com LS =>	80,71
				Valor do BDI =>	32,60			Valor com BDI =>	177,70
	Código	Banco	Descrição	Tipo	Und	Quant.	Valor Unit	Total	
Composição	93282	SINAPI	GUINCHO ELÉTRICO DE COLUNA, CAPACIDADE 400 KG, COM MOTO FREIO, MOTOR TRIFÁSICO DE 1,25 CV - CHI DIURNO. AF_03/2016	Custos Horários Produtivo e Improdutivo dos Equipamentos	CHI	1,0000000	37,86	37,86	
Composição Auxiliar	88295	SINAPI	OPERADOR DE GUINCHO COM ENCARGOS COMPLEMENTARES	Livro SINAPI: Cálculos e Parâmetros	H	1,0000000	37,41	37,41	
Composição Auxiliar	93278	SINAPI	GUINCHO ELÉTRICO DE COLUNA, CAPACIDADE 400 KG, COM MOTO FREIO, MOTOR TRIFÁSICO DE 1,25 CV - JUROS. AF_03/2016	Depreciação, Juros, Impostos e Seguros, Manutenção e Materiais na Operação dos Equipamentos	H	1,0000000	0,08	0,08	
Composição Auxiliar	93277	SINAPI	GUINCHO ELÉTRICO DE COLUNA, CAPACIDADE 400 KG, COM MOTO FREIO, MOTOR TRIFÁSICO DE 1,25 CV - DEPRECIÇÃO. AF_03/2016	Depreciação, Juros, Impostos e Seguros, Manutenção e Materiais na Operação dos Equipamentos	H	1,0000000	0,37	0,37	
				MO sem LS =>	13,74	LS =>	15,89	MO com LS =>	29,63
				Valor do BDI =>	8,50			Valor com BDI =>	46,36
	Código	Banco	Descrição	Tipo	Und	Quant.	Valor Unit	Total	
Composição	93281	SINAPI	GUINCHO ELÉTRICO DE COLUNA, CAPACIDADE 400 KG, COM MOTO FREIO, MOTOR TRIFÁSICO DE 1,25 CV - CHP DIURNO. AF_03/2016	Custos Horários Produtivo e Improdutivo dos Equipamentos	CHP	1,0000000	39,08	39,08	
Composição Auxiliar	88295	SINAPI	OPERADOR DE GUINCHO COM ENCARGOS COMPLEMENTARES	Livro SINAPI: Cálculos e Parâmetros	H	1,0000000	37,41	37,41	
Composição Auxiliar	93279	SINAPI	GUINCHO ELÉTRICO DE COLUNA, CAPACIDADE 400 KG, COM MOTO FREIO, MOTOR TRIFÁSICO DE 1,25 CV - MANUTENÇÃO. AF_03/2016	Depreciação, Juros, Impostos e Seguros, Manutenção e Materiais na Operação dos Equipamentos	H	1,0000000	0,35	0,35	
Composição Auxiliar	93277	SINAPI	GUINCHO ELÉTRICO DE COLUNA, CAPACIDADE 400 KG, COM MOTO FREIO, MOTOR TRIFÁSICO DE 1,25 CV - DEPRECIÇÃO. AF_03/2016	Depreciação, Juros, Impostos e Seguros, Manutenção e Materiais na Operação dos Equipamentos	H	1,0000000	0,37	0,37	
Composição Auxiliar	93278	SINAPI	GUINCHO ELÉTRICO DE COLUNA, CAPACIDADE 400 KG, COM MOTO FREIO, MOTOR TRIFÁSICO DE 1,25 CV - JUROS. AF_03/2016	Depreciação, Juros, Impostos e Seguros, Manutenção e Materiais na Operação dos Equipamentos	H	1,0000000	0,08	0,08	
Composição Auxiliar	93280	SINAPI	GUINCHO ELÉTRICO DE COLUNA, CAPACIDADE 400 KG, COM MOTO FREIO, MOTOR TRIFÁSICO DE 1,25 CV - MATERIAIS NA OPERAÇÃO. AF_03/2016	Depreciação, Juros, Impostos e Seguros, Manutenção e Materiais na Operação dos Equipamentos	H	1,0000000	0,87	0,87	
				MO sem LS =>	13,74	LS =>	15,89	MO com LS =>	29,63
				Valor do BDI =>	8,78			Valor com BDI =>	47,86
	Código	Banco	Descrição	Tipo	Und	Quant.	Valor Unit	Total	
Composição	93277	SINAPI	GUINCHO ELÉTRICO DE COLUNA, CAPACIDADE 400 KG, COM MOTO FREIO, MOTOR TRIFÁSICO DE 1,25 CV - DEPRECIÇÃO. AF_03/2016	Depreciação, Juros, Impostos e Seguros, Manutenção e Materiais na Operação dos Equipamentos	H	1,0000000	0,37	0,37	
Insumo	00036487	SINAPI	GUINCHO ELÉTRICO DE COLUNA, CAPACIDADE 400 KG, COM MOTO FREIO, MOTOR TRIFÁSICO DE 1,25 CV	Equipamento para Aquisição Permanente	UN	0,0000640	5.885,99	0,37	
				MO sem LS =>	0,00	LS =>	0,00	MO com LS =>	0,00
				Valor do BDI =>	0,08			Valor com BDI =>	0,45
	Código	Banco	Descrição	Tipo	Und	Quant.	Valor Unit	Total	
Composição	93278	SINAPI	GUINCHO ELÉTRICO DE COLUNA, CAPACIDADE 400 KG, COM MOTO FREIO, MOTOR TRIFÁSICO DE 1,25 CV - JUROS. AF_03/2016	Depreciação, Juros, Impostos e Seguros, Manutenção e Materiais na Operação dos Equipamentos	H	1,0000000	0,08	0,08	
Insumo	00036487	SINAPI	GUINCHO ELÉTRICO DE COLUNA, CAPACIDADE 400 KG, COM MOTO FREIO, MOTOR TRIFÁSICO DE 1,25 CV	Equipamento para Aquisição Permanente	UN	0,0000148	5.885,99	0,08	
				MO sem LS =>	0,00	LS =>	0,00	MO com LS =>	0,00
				Valor do BDI =>	0,01			Valor com BDI =>	0,09
	Código	Banco	Descrição	Tipo	Und	Quant.	Valor Unit	Total	
Composição	93279	SINAPI	GUINCHO ELÉTRICO DE COLUNA, CAPACIDADE 400 KG, COM MOTO FREIO, MOTOR TRIFÁSICO DE 1,25 CV - MANUTENÇÃO. AF_03/2016	Depreciação, Juros, Impostos e Seguros, Manutenção e Materiais na Operação dos Equipamentos	H	1,0000000	0,35	0,35	
Insumo	00036487	SINAPI	GUINCHO ELÉTRICO DE COLUNA, CAPACIDADE 400 KG, COM MOTO FREIO, MOTOR TRIFÁSICO DE 1,25 CV	Equipamento para Aquisição Permanente	UN	0,0000600	5.885,99	0,35	

Composições Analíticas com Preço Unitário

MO sem LS => 0,00 LS => 0,00 MO com LS => 0,00
Valor do BDI => 0,07 Valor com BDI => 0,42

Composição	Código	Banco	Descrição	Tipo	Und	Quant.	Valor Unit	Total
	93280	SINAPI	GUINCHO ELÉTRICO DE COLUNA, CAPACIDADE 400 KG, COM MOTO FREIO, MOTOR TRIFÁSICO DE 1,25 CV - MATERIAIS NA OPERAÇÃO. AF_03/2016	Depreciação, Juros, Impostos e Seguros, Manutenção e Materiais na Operação dos Equipamentos	H	1,0000000	0,87	0,87
Insumo	00002705	SINAPI	ENERGIA ELETRICA ATE 2000 KWH INDUSTRIAL, SEM DEMANDA	Franquia	KWH	0,7800000	1,12	0,87

MO sem LS => 0,00 LS => 0,00 MO com LS => 0,00
Valor do BDI => 0,19 Valor com BDI => 1,06

Composição	Código	Banco	Descrição	Tipo	Und	Quant.	Valor Unit	Total
	93288	SINAPI	GUINDASTE HIDRÁULICO AUTOPROPULIDO, COM LANÇA TELESCÓPICA 40 M, CAPACIDADE MÁXIMA 60 T, POTÊNCIA 260 KW - CHI DIURNO. AF_03/2016	Custos Horários Produtivo e Improdutivo dos Equipamentos	CHI	1,0000000	200,01	200,01
Composição Auxiliar	88296	SINAPI	OPERADOR DE GUINDASTE COM ENCARGOS COMPLEMENTARES	Livro SINAPI: Cálculos e Parâmetros	H	1,0000000	51,06	51,06
Composição Auxiliar	93296	SINAPI	GUINDASTE HIDRÁULICO AUTOPROPULIDO, COM LANÇA TELESCÓPICA 40 M, CAPACIDADE MÁXIMA 60 T, POTÊNCIA 260 KW - IMPOSTOS E SEGUROS. AF_03/2016	Depreciação, Juros, Impostos e Seguros, Manutenção e Materiais na Operação dos Equipamentos	H	1,0000000	14,19	14,19
Composição Auxiliar	93284	SINAPI	GUINDASTE HIDRÁULICO AUTOPROPULIDO, COM LANÇA TELESCÓPICA 40 M, CAPACIDADE MÁXIMA 60 T, POTÊNCIA 260 KW - JUROS. AF_03/2016	Depreciação, Juros, Impostos e Seguros, Manutenção e Materiais na Operação dos Equipamentos	H	1,0000000	35,12	35,12
Composição Auxiliar	93283	SINAPI	GUINDASTE HIDRÁULICO AUTOPROPULIDO, COM LANÇA TELESCÓPICA 40 M, CAPACIDADE MÁXIMA 60 T, POTÊNCIA 260 KW - DEPRECIÇÃO. AF_03/2016	Depreciação, Juros, Impostos e Seguros, Manutenção e Materiais na Operação dos Equipamentos	H	1,0000000	99,64	99,64

MO sem LS => 20,07 LS => 23,21 MO com LS => 43,28
Valor do BDI => 44,94 Valor com BDI => 244,95

Composição	Código	Banco	Descrição	Tipo	Und	Quant.	Valor Unit	Total
	93287	SINAPI	GUINDASTE HIDRÁULICO AUTOPROPULIDO, COM LANÇA TELESCÓPICA 40 M, CAPACIDADE MÁXIMA 60 T, POTÊNCIA 260 KW - CHP DIURNO. AF_03/2016	Custos Horários Produtivo e Improdutivo dos Equipamentos	CHP	1,0000000	374,74	374,74
Composição Auxiliar	93296	SINAPI	GUINDASTE HIDRÁULICO AUTOPROPULIDO, COM LANÇA TELESCÓPICA 40 M, CAPACIDADE MÁXIMA 60 T, POTÊNCIA 260 KW - IMPOSTOS E SEGUROS. AF_03/2016	Depreciação, Juros, Impostos e Seguros, Manutenção e Materiais na Operação dos Equipamentos	H	1,0000000	14,19	14,19
Composição Auxiliar	93285	SINAPI	GUINDASTE HIDRÁULICO AUTOPROPULIDO, COM LANÇA TELESCÓPICA 40 M, CAPACIDADE MÁXIMA 60 T, POTÊNCIA 260 KW - MANUTENÇÃO. AF_03/2016	Depreciação, Juros, Impostos e Seguros, Manutenção e Materiais na Operação dos Equipamentos	H	1,0000000	160,17	160,17
Composição Auxiliar	93284	SINAPI	GUINDASTE HIDRÁULICO AUTOPROPULIDO, COM LANÇA TELESCÓPICA 40 M, CAPACIDADE MÁXIMA 60 T, POTÊNCIA 260 KW - JUROS. AF_03/2016	Depreciação, Juros, Impostos e Seguros, Manutenção e Materiais na Operação dos Equipamentos	H	1,0000000	35,12	35,12
Composição Auxiliar	93283	SINAPI	GUINDASTE HIDRÁULICO AUTOPROPULIDO, COM LANÇA TELESCÓPICA 40 M, CAPACIDADE MÁXIMA 60 T, POTÊNCIA 260 KW - DEPRECIÇÃO. AF_03/2016	Depreciação, Juros, Impostos e Seguros, Manutenção e Materiais na Operação dos Equipamentos	H	1,0000000	99,64	99,64
Composição Auxiliar	88296	SINAPI	OPERADOR DE GUINDASTE COM ENCARGOS COMPLEMENTARES	Livro SINAPI: Cálculos e Parâmetros	H	1,0000000	51,06	51,06
Composição Auxiliar	93286	SINAPI	GUINDASTE HIDRÁULICO AUTOPROPULIDO, COM LANÇA TELESCÓPICA 40 M, CAPACIDADE MÁXIMA 60 T, POTÊNCIA 260 KW - MATERIAIS NA OPERAÇÃO. AF_03/2016	Depreciação, Juros, Impostos e Seguros, Manutenção e Materiais na Operação dos Equipamentos	H	1,0000000	14,56	14,56

MO sem LS => 20,07 LS => 23,21 MO com LS => 43,28
Valor do BDI => 84,20 Valor com BDI => 458,94

Composição	Código	Banco	Descrição	Tipo	Und	Quant.	Valor Unit	Total
	93283	SINAPI	GUINDASTE HIDRÁULICO AUTOPROPULIDO, COM LANÇA TELESCÓPICA 40 M, CAPACIDADE MÁXIMA 60 T, POTÊNCIA 260 KW - DEPRECIÇÃO. AF_03/2016	Depreciação, Juros, Impostos e Seguros, Manutenção e Materiais na Operação dos Equipamentos	H	1,0000000	99,64	99,64
Insumo	00044474	SINAPI	GUINDASTE HIDRAULICO AUTOPROPULIDO, COM LANCA TELESCOPICA 40 M, CAPACIDADE MAXIMA 60 T, POTENCIA 260 KW, TRACAO 6 X 6	Equipamento para Aquisição Permanente	UN	0,0000400	2.491.030,28	99,64

MO sem LS => 0,00 LS => 0,00 MO com LS => 0,00
Valor do BDI => 22,38 Valor com BDI => 122,02

Composição	Código	Banco	Descrição	Tipo	Und	Quant.	Valor Unit	Total
	93296	SINAPI	GUINDASTE HIDRÁULICO AUTOPROPULIDO, COM LANÇA TELESCÓPICA 40 M, CAPACIDADE MÁXIMA 60 T, POTÊNCIA 260 KW - IMPOSTOS E SEGUROS. AF_03/2016	Depreciação, Juros, Impostos e Seguros, Manutenção e Materiais na Operação dos Equipamentos	H	1,0000000	14,19	14,19
Insumo	00044474	SINAPI	GUINDASTE HIDRAULICO AUTOPROPULIDO, COM LANCA TELESCOPICA 40 M, CAPACIDADE MAXIMA 60 T, POTENCIA 260 KW, TRACAO 6 X 6	Equipamento para Aquisição Permanente	UN	0,0000057	2.491.030,28	14,19

MO sem LS => 0,00 LS => 0,00 MO com LS => 0,00
Valor do BDI => 3,18 Valor com BDI => 17,37

Composição	Código	Banco	Descrição	Tipo	Und	Quant.	Valor Unit	Total
	93284	SINAPI	GUINDASTE HIDRÁULICO AUTOPROPULIDO, COM LANÇA TELESCÓPICA 40 M, CAPACIDADE MÁXIMA 60 T, POTÊNCIA 260 KW - JUROS. AF_03/2016	Depreciação, Juros, Impostos e Seguros, Manutenção e Materiais na Operação dos Equipamentos	H	1,0000000	35,12	35,12
Insumo	00044474	SINAPI	GUINDASTE HIDRAULICO AUTOPROPULIDO, COM LANCA TELESCOPICA 40 M, CAPACIDADE MAXIMA 60 T, POTENCIA 260 KW, TRACAO 6 X 6	Equipamento para Aquisição Permanente	UN	0,0000141	2.491.030,28	35,12

MO sem LS => 0,00 LS => 0,00 MO com LS => 0,00
Valor do BDI => 7,89 Valor com BDI => 43,01

Composição	Código	Banco	Descrição	Tipo	Und	Quant.	Valor Unit	Total
	93285	SINAPI	GUINDASTE HIDRÁULICO AUTOPROPULIDO, COM LANÇA TELESCÓPICA 40 M, CAPACIDADE MÁXIMA 60 T, POTÊNCIA 260 KW - MANUTENÇÃO. AF_03/2016	Depreciação, Juros, Impostos e Seguros, Manutenção e Materiais na Operação dos Equipamentos	H	1,0000000	160,17	160,17
Insumo	00044474	SINAPI	GUINDASTE HIDRAULICO AUTOPROPULIDO, COM LANCA TELESCOPICA 40 M, CAPACIDADE MAXIMA 60 T, POTENCIA 260 KW, TRACAO 6 X 6	Equipamento para Aquisição Permanente	UN	0,0000643	2.491.030,28	160,17

MO sem LS => 0,00 LS => 0,00 MO com LS => 0,00
Valor do BDI => 35,99 Valor com BDI => 196,16

Composição	Código	Banco	Descrição	Tipo	Und	Quant.	Valor Unit	Total
	93286	SINAPI	GUINDASTE HIDRÁULICO AUTOPROPULIDO, COM LANÇA TELESCÓPICA 40 M, CAPACIDADE MÁXIMA 60 T, POTÊNCIA 260 KW - MATERIAIS NA OPERAÇÃO. AF_03/2016	Depreciação, Juros, Impostos e Seguros, Manutenção e Materiais na Operação dos Equipamentos	H	1,0000000	14,56	14,56
Insumo	00002705	SINAPI	ENERGIA ELETRICA ATE 2000 KWH INDUSTRIAL, SEM DEMANDA	Franquia	KWH	13,0000000	1,12	14,56

MO sem LS => 0,00 LS => 0,00 MO com LS => 0,00
Valor do BDI => 3,27 Valor com BDI => 17,83

Composição	Código	Banco	Descrição	Tipo	Und	Quant.	Valor Unit	Total
	88270	SINAPI	IMPERMEABILIZADOR COM ENCARGOS COMPLEMENTARES	Livro SINAPI: Cálculos e Parâmetros	H	1,0000000	35,03	35,03
Composição Auxiliar	95338	SINAPI	CURSO DE CAPACITAÇÃO PARA IMPERMEABILIZADOR (ENCARGOS COMPLEMENTARES) - HORISTA	Livro SINAPI: Cálculos e Parâmetros	H	1,0000000	0,54	0,54
Insumo	00043489	SINAPI	EPI - FAMILIA PEDREIRO - HORISTA (ENCARGOS COMPLEMENTARES - COLETADO CAIXA)	Encargos Complementares	H	1,0000000	1,31	1,31
Insumo	00037371	SINAPI	TRANSPORTE - HORISTA (COLETADO CAIXA - ENCARGOS COMPLEMENTARES)	Encargos Complementares	H	1,0000000	0,85	0,85

Composições Analíticas com Preço Unitário

Insumo	Código	Banco	Descrição	Tipo	Und	Quant.	Valor Unit	Total		
Insumo	00037373	SINAPI	SEGURO - HORISTA (COLETADO CAIXA - ENCARGOS COMPLEMENTARES)	Encargos Complementares	H	1,0000000	0,08	0,08		
Insumo	00037372	SINAPI	EXAMES - HORISTA (COLETADO CAIXA - ENCARGOS COMPLEMENTARES)	Encargos Complementares	H	1,0000000	1,43	1,43		
Insumo	00012873	SINAPI	IMPERMEABILIZADOR (HORISTA)	Mão de Obra	H	1,0000000	25,52	25,52		
Insumo	00043465	SINAPI	FERRAMENTAS - FAMÍLIA PEDREIRO - HORISTA (ENCARGOS COMPLEMENTARES - COLETADO CAIXA)	Encargos Complementares	H	1,0000000	0,78	0,78		
Insumo	00037370	SINAPI	ALIMENTAÇÃO - HORISTA (COLETADO CAIXA - ENCARGOS COMPLEMENTARES)	Encargos Complementares	H	1,0000000	4,52	4,52		
					MO sem LS =>	12,08	LS =>	13,98	MO com LS =>	26,06
					Valor do BDI =>	7,87			Valor com BDI =>	42,90

Composição	Código	Banco	Descrição	Tipo	Und	Quant.	Valor Unit	Total		
Composição	91952	SINAPI	INTERRUPTOR SIMPLES (1 MÓDULO), 10A/250V, SEM SUPORTE E SEM PLACA - FORNECIMENTO E INSTALAÇÃO. AF_03/2023	Instalações Elétricas - Eletrodutos Embutidos, Cabos, Caixas, Tomadas e Interruptores	UN	1,0000000	18,87	18,87		
Composição Auxiliar	88264	SINAPI	ELETRICISTA COM ENCARGOS COMPLEMENTARES	Livro SINAPI: Cálculos e Parâmetros	H	0,2320000	33,94	7,87		
Composição Auxiliar	88247	SINAPI	AUXILIAR DE ELETRICISTA COM ENCARGOS COMPLEMENTARES	Livro SINAPI: Cálculos e Parâmetros	H	0,2320000	25,56	5,92		
Insumo	00038112	SINAPI	INTERRUPTOR SIMPLES 10A, 250V (APENAS MÓDULO)	Material	UN	1,0000000	5,08	5,08		
					MO sem LS =>	4,46	LS =>	5,16	MO com LS =>	9,62
					Valor do BDI =>	4,24			Valor com BDI =>	23,11

Composição	Código	Banco	Descrição	Tipo	Und	Quant.	Valor Unit	Total		
Composição	103670	SINAPI	LANÇAMENTO COM USO DE BALDES, ADENSAMENTO E ACABAMENTO DE CONCRETO EM ESTRUTURAS. AF_02/2022	Concretagem para Estruturas de Concreto Armado	m³	1,0000000	345,75	345,75		
Composição Auxiliar	88262	SINAPI	CARPINTEIRO DE FORMAS COM ENCARGOS COMPLEMENTARES	Livro SINAPI: Cálculos e Parâmetros	H	2,4590000	33,07	81,31		
Composição Auxiliar	90587	SINAPI	VIBRADOR DE IMERSÃO, DIÂMETRO DE PONTEIRA 45MM, MOTOR ELÉTRICO TRIFÁSICO POTÊNCIA DE 2 CV - CHI DIURNO. AF_06/2015	Custos Horários Produtivo e Improdutivo dos Equipamentos	CHI	1,4170000	0,53	0,75		
Composição Auxiliar	88309	SINAPI	PEDREIRO COM ENCARGOS COMPLEMENTARES	Livro SINAPI: Cálculos e Parâmetros	H	2,4590000	33,52	82,42		
Composição Auxiliar	88316	SINAPI	SERVENTE COM ENCARGOS COMPLEMENTARES	Livro SINAPI: Cálculos e Parâmetros	H	7,3770000	24,37	179,77		
Composição Auxiliar	90586	SINAPI	VIBRADOR DE IMERSÃO, DIÂMETRO DE PONTEIRA 45MM, MOTOR ELÉTRICO TRIFÁSICO POTÊNCIA DE 2 CV - CHP DIURNO. AF_06/2015	Custos Horários Produtivo e Improdutivo dos Equipamentos	CHP	1,0420000	1,44	1,50		
					MO sem LS =>	108,74	LS =>	125,68	MO com LS =>	234,42
					Valor do BDI =>	77,69			Valor com BDI =>	423,44

Composição	Código	Banco	Descrição	Tipo	Und	Quant.	Valor Unit	Total		
Composição	96624	SINAPI	LASTRO COM MATERIAL GRANULAR (PEDRA BRITADA N.2), APLICADO EM PISOS OU LAJES SOBRE SOLO, ESPESSURA DE "10 CM". AF_01/2024	Lastro	m²	1,0000000	207,57	207,57		
Composição Auxiliar	91277	SINAPI	PLACA VIBRATÓRIA REVERSÍVEL COM MOTOR 4 TEMPOS A GASOLINA, FORÇA CENTRÍFUGA DE 25 KN (2500 KGF), POTÊNCIA 5,5 CV - CHP DIURNO. AF_08/2015	Custos Horários Produtivo e Improdutivo dos Equipamentos	CHP	0,0320000	10,19	0,32		
Composição Auxiliar	88309	SINAPI	PEDREIRO COM ENCARGOS COMPLEMENTARES	Livro SINAPI: Cálculos e Parâmetros	H	1,5790000	33,52	52,92		
Composição Auxiliar	88316	SINAPI	SERVENTE COM ENCARGOS COMPLEMENTARES	Livro SINAPI: Cálculos e Parâmetros	H	0,6340000	24,37	15,45		
Composição Auxiliar	91278	SINAPI	PLACA VIBRATÓRIA REVERSÍVEL COM MOTOR 4 TEMPOS A GASOLINA, FORÇA CENTRÍFUGA DE 25 KN (2500 KGF), POTÊNCIA 5,5 CV - CHI DIURNO. AF_08/2015	Custos Horários Produtivo e Improdutivo dos Equipamentos	CHI	0,0300000	0,64	0,01		
Insumo	00004718	SINAPI	PEDRA BRITADA N. 2 (19 A 38 MM) POSTO PEDREIRA/FORNECEDOR, SEM FRETE	Material	m³	1,1900000	116,70	138,87		
					MO sem LS =>	22,53	LS =>	26,05	MO com LS =>	48,58
					Valor do BDI =>	46,64			Valor com BDI =>	254,21

Composição	Código	Banco	Descrição	Tipo	Und	Quant.	Valor Unit	Total		
Composição	88274	SINAPI	MARMORISTA/GRANITEIRO COM ENCARGOS COMPLEMENTARES	Livro SINAPI: Cálculos e Parâmetros	H	1,0000000	33,37	33,37		
Composição Auxiliar	95341	SINAPI	CURSO DE CAPACITAÇÃO PARA MARMORISTA/GRANITEIRO (ENCARGOS COMPLEMENTARES) - HORISTA	Livro SINAPI: Cálculos e Parâmetros	H	1,0000000	0,35	0,35		
Insumo	00043489	SINAPI	EPI - FAMÍLIA PEDREIRO - HORISTA (ENCARGOS COMPLEMENTARES - COLETADO CAIXA)	Encargos Complementares	H	1,0000000	1,31	1,31		
Insumo	00037372	SINAPI	EXAMES - HORISTA (COLETADO CAIXA - ENCARGOS COMPLEMENTARES)	Encargos Complementares	H	1,0000000	1,43	1,43		
Insumo	00037371	SINAPI	TRANSPORTE - HORISTA (COLETADO CAIXA - ENCARGOS COMPLEMENTARES)	Encargos Complementares	H	1,0000000	0,85	0,85		
Insumo	00004755	SINAPI	MARMORISTA / GRANITEIRO (HORISTA)	Mão de Obra	H	1,0000000	24,05	24,05		
Insumo	00043465	SINAPI	FERRAMENTAS - FAMÍLIA PEDREIRO - HORISTA (ENCARGOS COMPLEMENTARES - COLETADO CAIXA)	Encargos Complementares	H	1,0000000	0,78	0,78		
Insumo	00037370	SINAPI	ALIMENTAÇÃO - HORISTA (COLETADO CAIXA - ENCARGOS COMPLEMENTARES)	Encargos Complementares	H	1,0000000	4,52	4,52		
Insumo	00037373	SINAPI	SEGURO - HORISTA (COLETADO CAIXA - ENCARGOS COMPLEMENTARES)	Encargos Complementares	H	1,0000000	0,08	0,08		
					MO sem LS =>	11,31	LS =>	13,09	MO com LS =>	24,40
					Valor do BDI =>	7,49			Valor com BDI =>	40,86

Composição	Código	Banco	Descrição	Tipo	Und	Quant.	Valor Unit	Total		
Composição	102274	SINAPI	MARTELO DEMOLIDOR ELÉTRICO, COM POTÊNCIA DE 2.000 W, 1.000 IMPACTOS POR MINUTO, PESO DE 30 KG - CHI DIURNO. AF_01/2021	Custos Horários Produtivo e Improdutivo dos Equipamentos	CHI	1,0000000	38,13	38,13		
Composição Auxiliar	88298	SINAPI	OPERADOR DE MARTELETE OU MARTELETEIRO COM ENCARGOS COMPLEMENTARES	Livro SINAPI: Cálculos e Parâmetros	H	1,0000000	37,22	37,22		
Composição Auxiliar	102270	SINAPI	MARTELO DEMOLIDOR ELÉTRICO, COM POTÊNCIA DE 2.000 W, 1.000 IMPACTOS POR MINUTO, PESO DE 30 KG - DEPRECIÇÃO. AF_01/2021	Depreciação, Juros, Impostos e Seguros, Manutenção e Materiais na Operação dos Equipamentos	H	1,0000000	0,74	0,74		
Composição Auxiliar	102271	SINAPI	MARTELO DEMOLIDOR ELÉTRICO, COM POTÊNCIA DE 2.000 W, 1.000 IMPACTOS POR MINUTO, PESO DE 30 KG - JUROS. AF_01/2021	Depreciação, Juros, Impostos e Seguros, Manutenção e Materiais na Operação dos Equipamentos	H	1,0000000	0,17	0,17		
					MO sem LS =>	13,65	LS =>	15,79	MO com LS =>	29,44
					Valor do BDI =>	8,56			Valor com BDI =>	46,69

Composição	Código	Banco	Descrição	Tipo	Und	Quant.	Valor Unit	Total
Composição	102275	SINAPI	MARTELO DEMOLIDOR ELÉTRICO, COM POTÊNCIA DE 2.000 W, 1.000 IMPACTOS POR MINUTO, PESO DE 30 KG - CHP DIURNO. AF_01/2021	Custos Horários Produtivo e Improdutivo dos Equipamentos	CHP	1,0000000	40,96	40,96
Composição Auxiliar	102272	SINAPI	MARTELO DEMOLIDOR ELÉTRICO, COM POTÊNCIA DE 2.000 W, 1.000 IMPACTOS POR MINUTO, PESO DE 30 KG - MANUTENÇÃO. AF_01/2021	Depreciação, Juros, Impostos e Seguros, Manutenção e Materiais na Operação dos Equipamentos	H	1,0000000	0,93	0,93
Composição Auxiliar	102270	SINAPI	MARTELO DEMOLIDOR ELÉTRICO, COM POTÊNCIA DE 2.000 W, 1.000 IMPACTOS POR MINUTO, PESO DE 30 KG - DEPRECIÇÃO. AF_01/2021	Depreciação, Juros, Impostos e Seguros, Manutenção e Materiais na Operação dos Equipamentos	H	1,0000000	0,74	0,74
Composição Auxiliar	88298	SINAPI	OPERADOR DE MARTELETE OU MARTELETEIRO COM ENCARGOS COMPLEMENTARES	Livro SINAPI: Cálculos e Parâmetros	H	1,0000000	37,22	37,22

Composições Analíticas com Preço Unitário

Composição Auxiliar	102273	SINAPI	MARTELO DEMOLIDOR ELÉTRICO, COM POTÊNCIA DE 2.000 W, 1.000 IMPACTOS POR MINUTO, PESO DE 30 KG - MATERIAIS NA OPERAÇÃO. AF_01/2021	Depreciação, Juros, Impostos e Seguros, Manutenção e Materiais na Operação dos Equipamentos	H	1,0000000	1,90	1,90
Composição Auxiliar	102271	SINAPI	MARTELO DEMOLIDOR ELÉTRICO, COM POTÊNCIA DE 2.000 W, 1.000 IMPACTOS POR MINUTO, PESO DE 30 KG - JUROS. AF_01/2021	Depreciação, Juros, Impostos e Seguros, Manutenção e Materiais na Operação dos Equipamentos	H	1,0000000	0,17	0,17
				MO sem LS =>		13,65	15,79	29,44
				Valor do BDI =>		9,20		50,16
Composição	Código	Banco	Descrição	Tipo	Und	Quant.	Valor Unit	Total
Composição	102270	SINAPI	MARTELO DEMOLIDOR ELÉTRICO, COM POTÊNCIA DE 2.000 W, 1.000 IMPACTOS POR MINUTO, PESO DE 30 KG - DEPRECIÇÃO. AF_01/2021	Depreciação, Juros, Impostos e Seguros, Manutenção e Materiais na Operação dos Equipamentos	H	1,0000000	0,74	0,74
Insumo	00040703	SINAPI	MARTELO DEMOLIDOR ELETTRICO, COM POTENCIA DE 2.000 W, FREQUENCIA DE 1.000 IMPACTOS POR MINUTO, FORCA DE IMPACTO ENTRE 60 E 65 J, PESO DE 30 KG	Equipamento para Aquisição Permanente	UN	0,0000640	11.647,58	0,74
				MO sem LS =>		0,00	0,00	0,00
				Valor do BDI =>		0,16		0,90
Composição	Código	Banco	Descrição	Tipo	Und	Quant.	Valor Unit	Total
Composição	102271	SINAPI	MARTELO DEMOLIDOR ELÉTRICO, COM POTÊNCIA DE 2.000 W, 1.000 IMPACTOS POR MINUTO, PESO DE 30 KG - JUROS. AF_01/2021	Depreciação, Juros, Impostos e Seguros, Manutenção e Materiais na Operação dos Equipamentos	H	1,0000000	0,17	0,17
Insumo	00040703	SINAPI	MARTELO DEMOLIDOR ELETTRICO, COM POTENCIA DE 2.000 W, FREQUENCIA DE 1.000 IMPACTOS POR MINUTO, FORCA DE IMPACTO ENTRE 60 E 65 J, PESO DE 30 KG	Equipamento para Aquisição Permanente	UN	0,0000148	11.647,58	0,17
				MO sem LS =>		0,00	0,00	0,00
				Valor do BDI =>		0,03		0,20
Composição	Código	Banco	Descrição	Tipo	Und	Quant.	Valor Unit	Total
Composição	102272	SINAPI	MARTELO DEMOLIDOR ELÉTRICO, COM POTÊNCIA DE 2.000 W, 1.000 IMPACTOS POR MINUTO, PESO DE 30 KG - MANUTENÇÃO. AF_01/2021	Depreciação, Juros, Impostos e Seguros, Manutenção e Materiais na Operação dos Equipamentos	H	1,0000000	0,93	0,93
Insumo	00040703	SINAPI	MARTELO DEMOLIDOR ELETTRICO, COM POTENCIA DE 2.000 W, FREQUENCIA DE 1.000 IMPACTOS POR MINUTO, FORCA DE IMPACTO ENTRE 60 E 65 J, PESO DE 30 KG	Equipamento para Aquisição Permanente	UN	0,0000800	11.647,58	0,93
				MO sem LS =>		0,00	0,00	0,00
				Valor do BDI =>		0,20		1,13
Composição	Código	Banco	Descrição	Tipo	Und	Quant.	Valor Unit	Total
Composição	102273	SINAPI	MARTELO DEMOLIDOR ELÉTRICO, COM POTÊNCIA DE 2.000 W, 1.000 IMPACTOS POR MINUTO, PESO DE 30 KG - MATERIAIS NA OPERAÇÃO. AF_01/2021	Depreciação, Juros, Impostos e Seguros, Manutenção e Materiais na Operação dos Equipamentos	H	1,0000000	1,90	1,90
Insumo	00002705	SINAPI	ENERGIA ELETTRICA ATE 2000 KWH INDUSTRIAL, SEM DEMANDA	Franquia	KWH	1,7000000	1,12	1,90
				MO sem LS =>		0,00	0,00	0,00
				Valor do BDI =>		0,42		2,32
Composição	Código	Banco	Descrição	Tipo	Und	Quant.	Valor Unit	Total
Composição	88392	SINAPI	MISTURADOR DE ARGAMASSA, EIXO HORIZONTAL, CAPACIDADE DE MISTURA 300 KG, MOTOR ELÉTRICO POTÊNCIA 5 CV - CHI DIURNO. AF_05/2023	Custos Horários Produtivo e Improdutivo dos Equipamentos	CHI	1,0000000	1,15	1,15
Composição Auxiliar	88389	SINAPI	MISTURADOR DE ARGAMASSA, EIXO HORIZONTAL, CAPACIDADE DE MISTURA 300 KG, MOTOR ELÉTRICO POTÊNCIA 5 CV - JUROS. AF_05/2023	Depreciação, Juros, Impostos e Seguros, Manutenção e Materiais na Operação dos Equipamentos	H	1,0000000	0,21	0,21
Composição Auxiliar	88387	SINAPI	MISTURADOR DE ARGAMASSA, EIXO HORIZONTAL, CAPACIDADE DE MISTURA 300 KG, MOTOR ELÉTRICO POTÊNCIA 5 CV - DEPRECIÇÃO. AF_05/2023	Depreciação, Juros, Impostos e Seguros, Manutenção e Materiais na Operação dos Equipamentos	H	1,0000000	0,94	0,94
				MO sem LS =>		0,00	0,00	0,00
				Valor do BDI =>		0,25		1,40
Composição	Código	Banco	Descrição	Tipo	Und	Quant.	Valor Unit	Total
Composição	88386	SINAPI	MISTURADOR DE ARGAMASSA, EIXO HORIZONTAL, CAPACIDADE DE MISTURA 300 KG, MOTOR ELÉTRICO POTÊNCIA 5 CV - CHP DIURNO. AF_05/2023	Custos Horários Produtivo e Improdutivo dos Equipamentos	CHP	1,0000000	5,68	5,68
Composição Auxiliar	88390	SINAPI	MISTURADOR DE ARGAMASSA, EIXO HORIZONTAL, CAPACIDADE DE MISTURA 300 KG, MOTOR ELÉTRICO POTÊNCIA 5 CV - MANUTENÇÃO. AF_05/2023	Depreciação, Juros, Impostos e Seguros, Manutenção e Materiais na Operação dos Equipamentos	H	1,0000000	1,03	1,03
Composição Auxiliar	88387	SINAPI	MISTURADOR DE ARGAMASSA, EIXO HORIZONTAL, CAPACIDADE DE MISTURA 300 KG, MOTOR ELÉTRICO POTÊNCIA 5 CV - DEPRECIÇÃO. AF_05/2023	Depreciação, Juros, Impostos e Seguros, Manutenção e Materiais na Operação dos Equipamentos	H	1,0000000	0,94	0,94
Composição Auxiliar	88389	SINAPI	MISTURADOR DE ARGAMASSA, EIXO HORIZONTAL, CAPACIDADE DE MISTURA 300 KG, MOTOR ELÉTRICO POTÊNCIA 5 CV - JUROS. AF_05/2023	Depreciação, Juros, Impostos e Seguros, Manutenção e Materiais na Operação dos Equipamentos	H	1,0000000	0,21	0,21
Composição Auxiliar	88391	SINAPI	MISTURADOR DE ARGAMASSA, EIXO HORIZONTAL, CAPACIDADE DE MISTURA 300 KG, MOTOR ELÉTRICO POTÊNCIA 5 CV - MATERIAIS NA OPERAÇÃO. AF_05/2023	Depreciação, Juros, Impostos e Seguros, Manutenção e Materiais na Operação dos Equipamentos	H	1,0000000	3,50	3,50
				MO sem LS =>		0,00	0,00	0,00
				Valor do BDI =>		1,27		6,95
Composição	Código	Banco	Descrição	Tipo	Und	Quant.	Valor Unit	Total
Composição	88387	SINAPI	MISTURADOR DE ARGAMASSA, EIXO HORIZONTAL, CAPACIDADE DE MISTURA 300 KG, MOTOR ELÉTRICO POTÊNCIA 5 CV - DEPRECIÇÃO. AF_05/2023	Depreciação, Juros, Impostos e Seguros, Manutenção e Materiais na Operação dos Equipamentos	H	1,0000000	0,94	0,94
Insumo	00037544	SINAPI	MISTURADOR DE ARGAMASSA, EIXO HORIZONTAL, CAPACIDADE DE MISTURA 300 KG, MOTOR ELETTRICO TRIFASICO 220/380 V, POTENCIA 5 CV	Equipamento para Aquisição Permanente	UN	0,0000640	14.798,98	0,94
				MO sem LS =>		0,00	0,00	0,00
				Valor do BDI =>		0,21		1,15
Composição	Código	Banco	Descrição	Tipo	Und	Quant.	Valor Unit	Total
Composição	88389	SINAPI	MISTURADOR DE ARGAMASSA, EIXO HORIZONTAL, CAPACIDADE DE MISTURA 300 KG, MOTOR ELÉTRICO POTÊNCIA 5 CV - JUROS. AF_05/2023	Depreciação, Juros, Impostos e Seguros, Manutenção e Materiais na Operação dos Equipamentos	H	1,0000000	0,21	0,21
Insumo	00037544	SINAPI	MISTURADOR DE ARGAMASSA, EIXO HORIZONTAL, CAPACIDADE DE MISTURA 300 KG, MOTOR ELETTRICO TRIFASICO 220/380 V, POTENCIA 5 CV	Equipamento para Aquisição Permanente	UN	0,0000148	14.798,98	0,21
				MO sem LS =>		0,00	0,00	0,00
				Valor do BDI =>		0,04		0,25
Composição	Código	Banco	Descrição	Tipo	Und	Quant.	Valor Unit	Total
Composição	88390	SINAPI	MISTURADOR DE ARGAMASSA, EIXO HORIZONTAL, CAPACIDADE DE MISTURA 300 KG, MOTOR ELÉTRICO POTÊNCIA 5 CV - MANUTENÇÃO. AF_05/2023	Depreciação, Juros, Impostos e Seguros, Manutenção e Materiais na Operação dos Equipamentos	H	1,0000000	1,03	1,03
Insumo	00037544	SINAPI	MISTURADOR DE ARGAMASSA, EIXO HORIZONTAL, CAPACIDADE DE MISTURA 300 KG, MOTOR ELETTRICO TRIFASICO 220/380 V, POTENCIA 5 CV	Equipamento para Aquisição Permanente	UN	0,0000700	14.798,98	1,03
				MO sem LS =>		0,00	0,00	0,00
				Valor do BDI =>		0,23		1,26
Código	Banco	Descrição	Tipo	Und	Quant.	Valor Unit	Total	

Composições Analíticas com Preço Unitário

Composição	88391	SINAPI	MISTURADOR DE ARGAMASSA, EIXO HORIZONTAL, CAPACIDADE DE MISTURA 300 KG, MOTOR ELÉTRICO POTÊNCIA 5 CV - MATERIAIS NA OPERAÇÃO. AF_05/2023	Depreciação, Juros, Impostos e Seguros, Manutenção e Materiais na Operação dos Equipamentos	H	1,0000000	3,50	3,50	
Insumo	00002705	SINAPI	ENERGIA ELÉTRICA ATE 2000 KWH INDUSTRIAL, SEM DEMANDA	Franquia	KWH	3,1300000	1,12	3,50	
				MO sem LS =>	0,00	LS =>	0,00	MO com LS =>	0,00
				Valor do BDI =>	0,78			Valor com BDI =>	4,28

	Código	Banco	Descrição	Tipo	Und	Quant.	Valor Unit	Total	
Composição	88278	SINAPI	MONTADOR DE ESTRUTURAS METÁLICAS COM ENCARGOS COMPLEMENTARES	Livro SINAPI: Cálculos e Parâmetros	H	1,0000000	35,53	35,53	
Composição Auxiliar	95344	SINAPI	CURSO DE CAPACITAÇÃO PARA MONTADOR DE ESTRUTURA METÁLICA (ENCARGOS COMPLEMENTARES) - HORISTA	Livro SINAPI: Cálculos e Parâmetros	H	1,0000000	0,31	0,31	
Insumo	00043464	SINAPI	FERRAMENTAS - FAMÍLIA OPERADOR ESCAVADEIRA - HORISTA (ENCARGOS COMPLEMENTARES - COLETADO CAIXA)	Encargos Complementares	H	1,0000000	0,01	0,01	
Insumo	00037371	SINAPI	TRANSPORTE - HORISTA (COLETADO CAIXA - ENCARGOS COMPLEMENTARES)	Encargos Complementares	H	1,0000000	0,85	0,85	
Insumo	00037372	SINAPI	EXAMES - HORISTA (COLETADO CAIXA - ENCARGOS COMPLEMENTARES)	Encargos Complementares	H	1,0000000	1,43	1,43	
Insumo	00037373	SINAPI	SEGURO - HORISTA (COLETADO CAIXA - ENCARGOS COMPLEMENTARES)	Encargos Complementares	H	1,0000000	0,08	0,08	
Insumo	00037370	SINAPI	ALIMENTAÇÃO - HORISTA (COLETADO CAIXA - ENCARGOS COMPLEMENTARES)	Encargos Complementares	H	1,0000000	4,52	4,52	
Insumo	00044497	SINAPI	MONTADOR DE ESTRUTURAS METÁLICAS HORISTA	Mão de Obra	H	1,0000000	27,44	27,44	
Insumo	00043488	SINAPI	EPI - FAMÍLIA OPERADOR ESCAVADEIRA - HORISTA (ENCARGOS COMPLEMENTARES - COLETADO CAIXA)	Encargos Complementares	H	1,0000000	0,89	0,89	
				MO sem LS =>	12,87	LS =>	14,88	MO com LS =>	27,75
				Valor do BDI =>	7,98			Valor com BDI =>	43,51

	Código	Banco	Descrição	Tipo	Und	Quant.	Valor Unit	Total	
Composição	97063	SINAPI	MONTAGEM E DESMONTAGEM DE ANDAIME MODULAR FACHADEIRO, COM PISO METÁLICO, PARA EDIFÍCIOS COM MÚLTIPLOS PAVIMENTOS (EXCLUSIVE ANDAIME E LIMPEZA). AF_03/2024	Equipamentos de Proteção Coletiva	m²	1,0000000	24,76	24,76	
Composição Auxiliar	100251	SINAPI	TRANSPORTE HORIZONTAL MANUAL, DE TUBO DE AÇO CARBONO LEVE OU MÉDIO, PRETO OU GALVANIZADO, COM DIÂMETRO MAIOR QUE 32 MM E MENOR OU IGUAL A 65 MM (UNIDADE: MXKM). AF_07/2019	Transporte de Materiais dentro do Canteiro de Obras	MXKM	0,1673000	14,90	2,49	
Composição Auxiliar	88316	SINAPI	SERVENTE COM ENCARGOS COMPLEMENTARES	Livro SINAPI: Cálculos e Parâmetros	H	0,1058000	24,37	2,57	
Composição Auxiliar	88278	SINAPI	MONTADOR DE ESTRUTURAS METÁLICAS COM ENCARGOS COMPLEMENTARES	Livro SINAPI: Cálculos e Parâmetros	H	0,5546000	35,53	19,70	
				MO sem LS =>	8,62	LS =>	9,98	MO com LS =>	18,60
				Valor do BDI =>	5,56			Valor com BDI =>	30,32

	Código	Banco	Descrição	Tipo	Und	Quant.	Valor Unit	Total	
Composição	88282	SINAPI	MOTORISTA DE CAMINHÃO COM ENCARGOS COMPLEMENTARES	Livro SINAPI: Cálculos e Parâmetros	H	1,0000000	35,05	35,05	
Composição Auxiliar	95347	SINAPI	CURSO DE CAPACITAÇÃO PARA MOTORISTA DE CAMINHÃO (ENCARGOS COMPLEMENTARES) - HORISTA	Livro SINAPI: Cálculos e Parâmetros	H	1,0000000	0,13	0,13	
Insumo	00037372	SINAPI	EXAMES - HORISTA (COLETADO CAIXA - ENCARGOS COMPLEMENTARES)	Encargos Complementares	H	1,0000000	1,43	1,43	
Insumo	00043488	SINAPI	EPI - FAMÍLIA OPERADOR ESCAVADEIRA - HORISTA (ENCARGOS COMPLEMENTARES - COLETADO CAIXA)	Encargos Complementares	H	1,0000000	0,89	0,89	
Insumo	00004093	SINAPI	MOTORISTA DE CAMINHÃO (HORISTA)	Mão de Obra	H	1,0000000	27,14	27,14	
Insumo	00037371	SINAPI	TRANSPORTE - HORISTA (COLETADO CAIXA - ENCARGOS COMPLEMENTARES)	Encargos Complementares	H	1,0000000	0,85	0,85	
Insumo	00043464	SINAPI	FERRAMENTAS - FAMÍLIA OPERADOR ESCAVADEIRA - HORISTA (ENCARGOS COMPLEMENTARES - COLETADO CAIXA)	Encargos Complementares	H	1,0000000	0,01	0,01	
Insumo	00037370	SINAPI	ALIMENTAÇÃO - HORISTA (COLETADO CAIXA - ENCARGOS COMPLEMENTARES)	Encargos Complementares	H	1,0000000	4,52	4,52	
Insumo	00037373	SINAPI	SEGURO - HORISTA (COLETADO CAIXA - ENCARGOS COMPLEMENTARES)	Encargos Complementares	H	1,0000000	0,08	0,08	
				MO sem LS =>	12,65	LS =>	14,62	MO com LS =>	27,27
				Valor do BDI =>	7,87			Valor com BDI =>	42,92

	Código	Banco	Descrição	Tipo	Und	Quant.	Valor Unit	Total	
Composição	88377	SINAPI	OPERADOR DE BETONEIRA ESTACIONÁRIA/MISTURADOR COM ENCARGOS COMPLEMENTARES	Livro SINAPI: Cálculos e Parâmetros	H	1,0000000	40,92	40,92	
Composição Auxiliar	95389	SINAPI	CURSO DE CAPACITAÇÃO PARA OPERADOR DE BETONEIRA ESTACIONÁRIA/MISTURADOR (ENCARGOS COMPLEMENTARES) - HORISTA	Livro SINAPI: Cálculos e Parâmetros	H	1,0000000	0,27	0,27	
Insumo	00037373	SINAPI	SEGURO - HORISTA (COLETADO CAIXA - ENCARGOS COMPLEMENTARES)	Encargos Complementares	H	1,0000000	0,08	0,08	
Insumo	00043464	SINAPI	FERRAMENTAS - FAMÍLIA OPERADOR ESCAVADEIRA - HORISTA (ENCARGOS COMPLEMENTARES - COLETADO CAIXA)	Encargos Complementares	H	1,0000000	0,01	0,01	
Insumo	00043488	SINAPI	EPI - FAMÍLIA OPERADOR ESCAVADEIRA - HORISTA (ENCARGOS COMPLEMENTARES - COLETADO CAIXA)	Encargos Complementares	H	1,0000000	0,89	0,89	
Insumo	00037371	SINAPI	TRANSPORTE - HORISTA (COLETADO CAIXA - ENCARGOS COMPLEMENTARES)	Encargos Complementares	H	1,0000000	0,85	0,85	
Insumo	00037666	SINAPI	OPERADOR DE BETONEIRA ESTACIONÁRIA / MISTURADOR (HORISTA)	Mão de Obra	H	1,0000000	32,87	32,87	
Insumo	00037372	SINAPI	EXAMES - HORISTA (COLETADO CAIXA - ENCARGOS COMPLEMENTARES)	Encargos Complementares	H	1,0000000	1,43	1,43	
Insumo	00037370	SINAPI	ALIMENTAÇÃO - HORISTA (COLETADO CAIXA - ENCARGOS COMPLEMENTARES)	Encargos Complementares	H	1,0000000	4,52	4,52	
				MO sem LS =>	15,37	LS =>	17,77	MO com LS =>	33,14
				Valor do BDI =>	9,19			Valor com BDI =>	50,11

	Código	Banco	Descrição	Tipo	Und	Quant.	Valor Unit	Total	
Composição	88295	SINAPI	OPERADOR DE GUINCHO COM ENCARGOS COMPLEMENTARES	Livro SINAPI: Cálculos e Parâmetros	H	1,0000000	37,41	37,41	
Composição Auxiliar	95358	SINAPI	CURSO DE CAPACITAÇÃO PARA OPERADOR DE GUINCHO (ENCARGOS COMPLEMENTARES) - HORISTA	Livro SINAPI: Cálculos e Parâmetros	H	1,0000000	0,47	0,47	
Insumo	00037372	SINAPI	EXAMES - HORISTA (COLETADO CAIXA - ENCARGOS COMPLEMENTARES)	Encargos Complementares	H	1,0000000	1,43	1,43	
Insumo	00043464	SINAPI	FERRAMENTAS - FAMÍLIA OPERADOR ESCAVADEIRA - HORISTA (ENCARGOS COMPLEMENTARES - COLETADO CAIXA)	Encargos Complementares	H	1,0000000	0,01	0,01	
Insumo	00037370	SINAPI	ALIMENTAÇÃO - HORISTA (COLETADO CAIXA - ENCARGOS COMPLEMENTARES)	Encargos Complementares	H	1,0000000	4,52	4,52	
Insumo	00037371	SINAPI	TRANSPORTE - HORISTA (COLETADO CAIXA - ENCARGOS COMPLEMENTARES)	Encargos Complementares	H	1,0000000	0,85	0,85	
Insumo	00004253	SINAPI	OPERADOR DE GUINCHO OU GUINCHEIRO (HORISTA)	Mão de Obra	H	1,0000000	29,16	29,16	
Insumo	00043488	SINAPI	EPI - FAMÍLIA OPERADOR ESCAVADEIRA - HORISTA (ENCARGOS COMPLEMENTARES - COLETADO CAIXA)	Encargos Complementares	H	1,0000000	0,89	0,89	
Insumo	00037373	SINAPI	SEGURO - HORISTA (COLETADO CAIXA - ENCARGOS COMPLEMENTARES)	Encargos Complementares	H	1,0000000	0,08	0,08	
				MO sem LS =>	13,74	LS =>	15,89	MO com LS =>	29,63

Composições Analíticas com Preço Unitário

				Valor do BDI => 8,40		Valor com BDI => 45,81			
Composição	Código Banco	Descrição	Tipo	Und	Quant.	Valor Unit	Total		
Composição	88296 SINAPI	OPERADOR DE GUINDASTE COM ENCARGOS COMPLEMENTARES	Livro SINAPI: Cálculos e Parâmetros	H	1,0000000	51,06	51,06		
Composição Auxiliar	95359 SINAPI	CURSO DE CAPACITAÇÃO PARA OPERADOR DE GUINDASTE (ENCARGOS COMPLEMENTARES) - HORISTA	Livro SINAPI: Cálculos e Parâmetros	H	1,0000000	0,69	0,69		
Insumo	00037373 SINAPI	SEGURO - HORISTA (COLETADO CAIXA - ENCARGOS COMPLEMENTARES)	Encargos Complementares	H	1,0000000	0,08	0,08		
Insumo	00037371 SINAPI	TRANSPORTE - HORISTA (COLETADO CAIXA - ENCARGOS COMPLEMENTARES)	Encargos Complementares	H	1,0000000	0,85	0,85		
Insumo	00037370 SINAPI	ALIMENTAÇÃO - HORISTA (COLETADO CAIXA - ENCARGOS COMPLEMENTARES)	Encargos Complementares	H	1,0000000	4,52	4,52		
Insumo	00004254 SINAPI	OPERADOR DE GUINDASTE (HORISTA)	Mão de Obra	H	1,0000000	42,59	42,59		
Insumo	00043488 SINAPI	EPI - FAMÍLIA OPERADOR ESCAVADEIRA - HORISTA (ENCARGOS COMPLEMENTARES - COLETADO CAIXA)	Encargos Complementares	H	1,0000000	0,89	0,89		
Insumo	00043464 SINAPI	FERRAMENTAS - FAMÍLIA OPERADOR ESCAVADEIRA - HORISTA (ENCARGOS COMPLEMENTARES - COLETADO CAIXA)	Encargos Complementares	H	1,0000000	0,01	0,01		
Insumo	00037372 SINAPI	EXAMES - HORISTA (COLETADO CAIXA - ENCARGOS COMPLEMENTARES)	Encargos Complementares	H	1,0000000	1,43	1,43		
				MO sem LS =>	20,07	LS =>	23,21	MO com LS =>	43,28
				Valor do BDI =>	11,47			Valor com BDI =>	62,53
Composição	Código Banco	Descrição	Tipo	Und	Quant.	Valor Unit	Total		
Composição	88298 SINAPI	OPERADOR DE MARTELETE OU MARTELETEIRO COM ENCARGOS COMPLEMENTARES	Livro SINAPI: Cálculos e Parâmetros	H	1,0000000	37,22	37,22		
Composição Auxiliar	95361 SINAPI	CURSO DE CAPACITAÇÃO PARA OPERADOR DE MARTELETE OU MARTELETEIRO (ENCARGOS COMPLEMENTARES) - HORISTA	Livro SINAPI: Cálculos e Parâmetros	H	1,0000000	0,24	0,24		
Insumo	00037372 SINAPI	EXAMES - HORISTA (COLETADO CAIXA - ENCARGOS COMPLEMENTARES)	Encargos Complementares	H	1,0000000	1,43	1,43		
Insumo	00037370 SINAPI	ALIMENTAÇÃO - HORISTA (COLETADO CAIXA - ENCARGOS COMPLEMENTARES)	Encargos Complementares	H	1,0000000	4,52	4,52		
Insumo	00004257 SINAPI	OPERADOR DE MARTELETE OU MARTELETEIRO (HORISTA)	Mão de Obra	H	1,0000000	29,20	29,20		
Insumo	00043488 SINAPI	EPI - FAMÍLIA OPERADOR ESCAVADEIRA - HORISTA (ENCARGOS COMPLEMENTARES - COLETADO CAIXA)	Encargos Complementares	H	1,0000000	0,89	0,89		
Insumo	00037371 SINAPI	TRANSPORTE - HORISTA (COLETADO CAIXA - ENCARGOS COMPLEMENTARES)	Encargos Complementares	H	1,0000000	0,85	0,85		
Insumo	00043464 SINAPI	FERRAMENTAS - FAMÍLIA OPERADOR ESCAVADEIRA - HORISTA (ENCARGOS COMPLEMENTARES - COLETADO CAIXA)	Encargos Complementares	H	1,0000000	0,01	0,01		
Insumo	00037373 SINAPI	SEGURO - HORISTA (COLETADO CAIXA - ENCARGOS COMPLEMENTARES)	Encargos Complementares	H	1,0000000	0,08	0,08		
				MO sem LS =>	13,65	LS =>	15,79	MO com LS =>	29,44
				Valor do BDI =>	8,36			Valor com BDI =>	45,58
Composição	Código Banco	Descrição	Tipo	Und	Quant.	Valor Unit	Total		
Composição	88297 SINAPI	OPERADOR DE MÁQUINAS E EQUIPAMENTOS COM ENCARGOS COMPLEMENTARES	Livro SINAPI: Cálculos e Parâmetros	H	1,0000000	40,76	40,76		
Composição Auxiliar	95360 SINAPI	CURSO DE CAPACITAÇÃO PARA OPERADOR DE MÁQUINAS E EQUIPAMENTOS (ENCARGOS COMPLEMENTARES) - HORISTA	Livro SINAPI: Cálculos e Parâmetros	H	1,0000000	0,37	0,37		
Insumo	00037373 SINAPI	SEGURO - HORISTA (COLETADO CAIXA - ENCARGOS COMPLEMENTARES)	Encargos Complementares	H	1,0000000	0,08	0,08		
Insumo	00037372 SINAPI	EXAMES - HORISTA (COLETADO CAIXA - ENCARGOS COMPLEMENTARES)	Encargos Complementares	H	1,0000000	1,43	1,43		
Insumo	00037370 SINAPI	ALIMENTAÇÃO - HORISTA (COLETADO CAIXA - ENCARGOS COMPLEMENTARES)	Encargos Complementares	H	1,0000000	4,52	4,52		
Insumo	00037371 SINAPI	TRANSPORTE - HORISTA (COLETADO CAIXA - ENCARGOS COMPLEMENTARES)	Encargos Complementares	H	1,0000000	0,85	0,85		
Insumo	00043488 SINAPI	EPI - FAMÍLIA OPERADOR ESCAVADEIRA - HORISTA (ENCARGOS COMPLEMENTARES - COLETADO CAIXA)	Encargos Complementares	H	1,0000000	0,89	0,89		
Insumo	00004230 SINAPI	OPERADOR DE MÁQUINAS E TRATORES DIVERSOS - TERRAPLANAGEM (HORISTA)	Mão de Obra	H	1,0000000	32,61	32,61		
Insumo	00043464 SINAPI	FERRAMENTAS - FAMÍLIA OPERADOR ESCAVADEIRA - HORISTA (ENCARGOS COMPLEMENTARES - COLETADO CAIXA)	Encargos Complementares	H	1,0000000	0,01	0,01		
				MO sem LS =>	15,29	LS =>	17,69	MO com LS =>	32,98
				Valor do BDI =>	9,15			Valor com BDI =>	49,91
Composição	Código Banco	Descrição	Tipo	Und	Quant.	Valor Unit	Total		
Composição	88301 SINAPI	OPERADOR DE PÁ CARREGADEIRA COM ENCARGOS COMPLEMENTARES	Livro SINAPI: Cálculos e Parâmetros	H	1,0000000	41,50	41,50		
Composição Auxiliar	95364 SINAPI	CURSO DE CAPACITAÇÃO PARA OPERADOR DE PÁ CARREGADEIRA (ENCARGOS COMPLEMENTARES) - HORISTA	Livro SINAPI: Cálculos e Parâmetros	H	1,0000000	0,27	0,27		
Insumo	00004248 SINAPI	OPERADOR DE PÁ CARREGADEIRA (HORISTA)	Mão de Obra	H	1,0000000	33,45	33,45		
Insumo	00037373 SINAPI	SEGURO - HORISTA (COLETADO CAIXA - ENCARGOS COMPLEMENTARES)	Encargos Complementares	H	1,0000000	0,08	0,08		
Insumo	00037372 SINAPI	EXAMES - HORISTA (COLETADO CAIXA - ENCARGOS COMPLEMENTARES)	Encargos Complementares	H	1,0000000	1,43	1,43		
Insumo	00043464 SINAPI	FERRAMENTAS - FAMÍLIA OPERADOR ESCAVADEIRA - HORISTA (ENCARGOS COMPLEMENTARES - COLETADO CAIXA)	Encargos Complementares	H	1,0000000	0,01	0,01		
Insumo	00037371 SINAPI	TRANSPORTE - HORISTA (COLETADO CAIXA - ENCARGOS COMPLEMENTARES)	Encargos Complementares	H	1,0000000	0,85	0,85		
Insumo	00043488 SINAPI	EPI - FAMÍLIA OPERADOR ESCAVADEIRA - HORISTA (ENCARGOS COMPLEMENTARES - COLETADO CAIXA)	Encargos Complementares	H	1,0000000	0,89	0,89		
Insumo	00037370 SINAPI	ALIMENTAÇÃO - HORISTA (COLETADO CAIXA - ENCARGOS COMPLEMENTARES)	Encargos Complementares	H	1,0000000	4,52	4,52		
				MO sem LS =>	15,64	LS =>	18,08	MO com LS =>	33,72
				Valor do BDI =>	9,32			Valor com BDI =>	50,82
Composição	Código Banco	Descrição	Tipo	Und	Quant.	Valor Unit	Total		
Composição	88309 SINAPI	PEDREIRO COM ENCARGOS COMPLEMENTARES	Livro SINAPI: Cálculos e Parâmetros	H	1,0000000	33,52	33,52		
Composição Auxiliar	95371 SINAPI	CURSO DE CAPACITAÇÃO PARA PEDREIRO (ENCARGOS COMPLEMENTARES) - HORISTA	Livro SINAPI: Cálculos e Parâmetros	H	1,0000000	0,50	0,50		
Insumo	00043489 SINAPI	EPI - FAMÍLIA PEDREIRO - HORISTA (ENCARGOS COMPLEMENTARES - COLETADO CAIXA)	Encargos Complementares	H	1,0000000	1,31	1,31		
Insumo	00037371 SINAPI	TRANSPORTE - HORISTA (COLETADO CAIXA - ENCARGOS COMPLEMENTARES)	Encargos Complementares	H	1,0000000	0,85	0,85		
Insumo	00037370 SINAPI	ALIMENTAÇÃO - HORISTA (COLETADO CAIXA - ENCARGOS COMPLEMENTARES)	Encargos Complementares	H	1,0000000	4,52	4,52		
Insumo	00037372 SINAPI	EXAMES - HORISTA (COLETADO CAIXA - ENCARGOS COMPLEMENTARES)	Encargos Complementares	H	1,0000000	1,43	1,43		
Insumo	00037373 SINAPI	SEGURO - HORISTA (COLETADO CAIXA - ENCARGOS COMPLEMENTARES)	Encargos Complementares	H	1,0000000	0,08	0,08		
Insumo	00004750 SINAPI	PEDREIRO (HORISTA)	Mão de Obra	H	1,0000000	24,05	24,05		
Insumo	00043465 SINAPI	FERRAMENTAS - FAMÍLIA PEDREIRO - HORISTA (ENCARGOS COMPLEMENTARES - COLETADO CAIXA)	Encargos Complementares	H	1,0000000	0,78	0,78		
				MO sem LS =>	11,38	LS =>	13,17	MO com LS =>	24,55
				Valor do BDI =>	7,53			Valor com BDI =>	41,05

Composições Analíticas com Preço Unitário

	Código	Banco	Descrição	Tipo	Und	Quant.	Valor Unit	Total		
Composição	88310	SINAPI	PINTOR COM ENCARGOS COMPLEMENTARES	Livro SINAPI: Cálculos e Parâmetros	H	1,0000000	35,18	35,18		
Composição Auxiliar	95372	SINAPI	CURSO DE CAPACITAÇÃO PARA PINTOR (ENCARGOS COMPLEMENTARES) - HORISTA	Livro SINAPI: Cálculos e Parâmetros	H	1,0000000	0,35	0,35		
Insumo	00037373	SINAPI	SEGURO - HORISTA (COLETADO CAIXA - ENCARGOS COMPLEMENTARES)	Encargos Complementares	H	1,0000000	0,08	0,08		
Insumo	00004783	SINAPI	PINTOR (HORISTA)	Mão de Obra	H	1,0000000	24,05	24,05		
Insumo	00043466	SINAPI	FERRAMENTAS - FAMÍLIA PINTOR - HORISTA (ENCARGOS COMPLEMENTARES - COLETADO CAIXA)	Encargos Complementares	H	1,0000000	2,05	2,05		
Insumo	00037370	SINAPI	ALIMENTAÇÃO - HORISTA (COLETADO CAIXA - ENCARGOS COMPLEMENTARES)	Encargos Complementares	H	1,0000000	4,52	4,52		
Insumo	00043490	SINAPI	EPI - FAMÍLIA PINTOR - HORISTA (ENCARGOS COMPLEMENTARES - COLETADO CAIXA)	Encargos Complementares	H	1,0000000	1,85	1,85		
Insumo	00037371	SINAPI	TRANSPORTE - HORISTA (COLETADO CAIXA - ENCARGOS COMPLEMENTARES)	Encargos Complementares	H	1,0000000	0,85	0,85		
Insumo	00037372	SINAPI	EXAMES - HORISTA (COLETADO CAIXA - ENCARGOS COMPLEMENTARES)	Encargos Complementares	H	1,0000000	1,43	1,43		
					MO sem LS =>	11,31	LS =>	13,09	MO com LS =>	24,40
					Valor do BDI =>	7,90			Valor com BDI =>	43,08
Composição	102489	SINAPI	PINTURA HIDROFUGANTE COM SILICONE, APLICAÇÃO MANUAL, 2 DEMÃOS. AF_05/2021	Pintura para Pisos e para Sinalização Horizontal e Vertical	m²	1,0000000	31,11	31,11		
Composição Auxiliar	88316	SINAPI	SERVENTE COM ENCARGOS COMPLEMENTARES	Livro SINAPI: Cálculos e Parâmetros	H	0,1500000	24,37	3,65		
Composição Auxiliar	88310	SINAPI	PINTOR COM ENCARGOS COMPLEMENTARES	Livro SINAPI: Cálculos e Parâmetros	H	0,3600000	35,18	12,66		
Insumo	00012815	SINAPI	FITA CREPE ROLO DE "25" MM X 50 M	Material	UN	0,0140000	11,49	0,16		
Insumo	00000151	SINAPI	IMPERMEABILIZANTE INCOLOR, BASE SILICONE, PARA TRATAMENTO DE FACHADAS, TELHAS, PEDRAS E OUTRAS SUPERFÍCIES	Material	L	0,5000000	29,29	14,64		
					MO sem LS =>	5,14	LS =>	5,96	MO com LS =>	11,10
					Valor do BDI =>	6,99			Valor com BDI =>	38,10
Composição	102234	SINAPI	PINTURA IMUNIZANTE PARA MADEIRA, 2 DEMÃOS. AF_01/2021	Pintura em Madeira	m²	1,0000000	26,25	26,25		
Composição Auxiliar	88310	SINAPI	PINTOR COM ENCARGOS COMPLEMENTARES	Livro SINAPI: Cálculos e Parâmetros	H	0,4529000	35,18	15,93		
Insumo	00007340	SINAPI	IMUNIZANTE PARA MADEIRA, INCOLOR	Material	L	0,3257000	31,70	10,32		
					MO sem LS =>	5,12	LS =>	5,93	MO com LS =>	11,05
					Valor do BDI =>	5,89			Valor com BDI =>	32,14
Composição	91278	SINAPI	PLACA VIBRATÓRIA REVERSÍVEL COM MOTOR 4 TEMPOS A GASOLINA, FORÇA CENTRÍFUGA DE 25 KN (2500 KGF), POTÊNCIA 5,5 CV - CHI DIURNO. AF_08/2015	Custos Horários Produtivo e Improdutivo dos Equipamentos	CHI	1,0000000	0,64	0,64		
Composição Auxiliar	91274	SINAPI	PLACA VIBRATÓRIA REVERSÍVEL COM MOTOR 4 TEMPOS A GASOLINA, FORÇA CENTRÍFUGA DE 25 KN (2500 KGF), POTÊNCIA 5,5 CV - JUROS. AF_08/2015	Depreciação, Juros, Impostos e Seguros, Manutenção e Materiais na Operação dos Equipamentos	H	1,0000000	0,13	0,13		
Composição Auxiliar	91273	SINAPI	PLACA VIBRATÓRIA REVERSÍVEL COM MOTOR 4 TEMPOS A GASOLINA, FORÇA CENTRÍFUGA DE 25 KN (2500 KGF), POTÊNCIA 5,5 CV - DEPRECIÇÃO. AF_08/2015	Depreciação, Juros, Impostos e Seguros, Manutenção e Materiais na Operação dos Equipamentos	H	1,0000000	0,51	0,51		
					MO sem LS =>	0,00	LS =>	0,00	MO com LS =>	0,00
					Valor do BDI =>	0,14			Valor com BDI =>	0,78
Composição	91277	SINAPI	PLACA VIBRATÓRIA REVERSÍVEL COM MOTOR 4 TEMPOS A GASOLINA, FORÇA CENTRÍFUGA DE 25 KN (2500 KGF), POTÊNCIA 5,5 CV - CHP DIURNO. AF_08/2015	Custos Horários Produtivo e Improdutivo dos Equipamentos	CHP	1,0000000	10,19	10,19		
Composição Auxiliar	91274	SINAPI	PLACA VIBRATÓRIA REVERSÍVEL COM MOTOR 4 TEMPOS A GASOLINA, FORÇA CENTRÍFUGA DE 25 KN (2500 KGF), POTÊNCIA 5,5 CV - JUROS. AF_08/2015	Depreciação, Juros, Impostos e Seguros, Manutenção e Materiais na Operação dos Equipamentos	H	1,0000000	0,13	0,13		
Composição Auxiliar	91275	SINAPI	PLACA VIBRATÓRIA REVERSÍVEL COM MOTOR 4 TEMPOS A GASOLINA, FORÇA CENTRÍFUGA DE 25 KN (2500 KGF), POTÊNCIA 5,5 CV - MANUTENÇÃO. AF_08/2015	Depreciação, Juros, Impostos e Seguros, Manutenção e Materiais na Operação dos Equipamentos	H	1,0000000	0,64	0,64		
Composição Auxiliar	91273	SINAPI	PLACA VIBRATÓRIA REVERSÍVEL COM MOTOR 4 TEMPOS A GASOLINA, FORÇA CENTRÍFUGA DE 25 KN (2500 KGF), POTÊNCIA 5,5 CV - DEPRECIÇÃO. AF_08/2015	Depreciação, Juros, Impostos e Seguros, Manutenção e Materiais na Operação dos Equipamentos	H	1,0000000	0,51	0,51		
Composição Auxiliar	91276	SINAPI	PLACA VIBRATÓRIA REVERSÍVEL COM MOTOR 4 TEMPOS A GASOLINA, FORÇA CENTRÍFUGA DE 25 KN (2500 KGF), POTÊNCIA 5,5 CV - MATERIAIS NA OPERAÇÃO. AF_08/2015	Depreciação, Juros, Impostos e Seguros, Manutenção e Materiais na Operação dos Equipamentos	H	1,0000000	8,91	8,91		
					MO sem LS =>	0,00	LS =>	0,00	MO com LS =>	0,00
					Valor do BDI =>	2,28			Valor com BDI =>	12,47
Composição	91273	SINAPI	PLACA VIBRATÓRIA REVERSÍVEL COM MOTOR 4 TEMPOS A GASOLINA, FORÇA CENTRÍFUGA DE 25 KN (2500 KGF), POTÊNCIA 5,5 CV - DEPRECIÇÃO. AF_08/2015	Depreciação, Juros, Impostos e Seguros, Manutenção e Materiais na Operação dos Equipamentos	H	1,0000000	0,51	0,51		
Insumo	00001442	SINAPI	COMPACTADOR DE SOLO TIPO PLACA VIBRATORIA REVERSIVEL, A GASOLINA 4 TEMPOS, PESO 125 A 150 KG, FORCA CENTRIF. 2500 A 2800 KGF, LARG. TRABALHO 400 A 450 MM, FREQ. VIBRACAO 4300 A 4500 RPM, VELOC. TRABALHO 15 A 20 M/MIN, POT. 5.5 A 6,0 HP	Equipamento para Aquisição Permanente	UN	0,0000533	9.670,95	0,51		
					MO sem LS =>	0,00	LS =>	0,00	MO com LS =>	0,00
					Valor do BDI =>	0,11			Valor com BDI =>	0,62
Composição	91274	SINAPI	PLACA VIBRATÓRIA REVERSÍVEL COM MOTOR 4 TEMPOS A GASOLINA, FORÇA CENTRÍFUGA DE 25 KN (2500 KGF), POTÊNCIA 5,5 CV - JUROS. AF_08/2015	Depreciação, Juros, Impostos e Seguros, Manutenção e Materiais na Operação dos Equipamentos	H	1,0000000	0,13	0,13		
Insumo	00001442	SINAPI	COMPACTADOR DE SOLO TIPO PLACA VIBRATORIA REVERSIVEL, A GASOLINA 4 TEMPOS, PESO 125 A 150 KG, FORCA CENTRIF. 2500 A 2800 KGF, LARG. TRABALHO 400 A 450 MM, FREQ. VIBRACAO 4300 A 4500 RPM, VELOC. TRABALHO 15 A 20 M/MIN, POT. 5.5 A 6,0 HP	Equipamento para Aquisição Permanente	UN	0,0000143	9.670,95	0,13		
					MO sem LS =>	0,00	LS =>	0,00	MO com LS =>	0,00
					Valor do BDI =>	0,02			Valor com BDI =>	0,15
Composição	91275	SINAPI	PLACA VIBRATÓRIA REVERSÍVEL COM MOTOR 4 TEMPOS A GASOLINA, FORÇA CENTRÍFUGA DE 25 KN (2500 KGF), POTÊNCIA 5,5 CV - MANUTENÇÃO. AF_08/2015	Depreciação, Juros, Impostos e Seguros, Manutenção e Materiais na Operação dos Equipamentos	H	1,0000000	0,64	0,64		
Insumo	00001442	SINAPI	COMPACTADOR DE SOLO TIPO PLACA VIBRATORIA REVERSIVEL, A GASOLINA 4 TEMPOS, PESO 125 A 150 KG, FORCA CENTRIF. 2500 A 2800 KGF, LARG. TRABALHO 400 A 450 MM, FREQ. VIBRACAO 4300 A 4500 RPM, VELOC. TRABALHO 15 A 20 M/MIN, POT. 5.5 A 6,0 HP	Equipamento para Aquisição Permanente	UN	0,0000667	9.670,95	0,64		

Composições Analíticas com Preço Unitário

MO sem LS => 0,00 LS => 0,00 MO com LS => 0,00
Valor do BDI => 0,14 Valor com BDI => 0,78

	Código	Banco	Descrição	Tipo	Und	Quant.	Valor Unit	Total
Composição	91276	SINAPI	PLACA VIBRATÓRIA REVERSÍVEL COM MOTOR 4 TEMPOS A GASOLINA, FORÇA CENTRÍFUGA DE 25 KN (2500 KGF), POTÊNCIA 5,5 CV - MATERIAIS NA OPERAÇÃO. AF_08/2015	Depreciação, Juros, Impostos e Seguros, Manutenção e Materiais na Operação dos Equipamentos	H	1,0000000	8,91	8,91
Insumo	00004222	SINAPI	GASOLINA COMUM	Material	L	1,4400000	6,19	8,91

MO sem LS => 0,00 LS => 0,00 MO com LS => 0,00
Valor do BDI => 2,00 Valor com BDI => 10,91

	Código	Banco	Descrição	Tipo	Und	Quant.	Valor Unit	Total
Composição	95277	SINAPI	POLIDORA DE PISO (POLITRIZ), PESO DE 100KG, DIÂMETRO 450 MM, MOTOR ELÉTRICO, POTÊNCIA 4 HP - CHI DIURNO. AF_05/2023	Custos Horários Produtivo e Improdutivo dos Equipamentos	CHI	1,0000000	0,73	0,73
Composição Auxiliar	95273	SINAPI	POLIDORA DE PISO (POLITRIZ), PESO DE 100KG, DIÂMETRO 450 MM, MOTOR ELÉTRICO, POTÊNCIA 4 HP - JUROS. AF_05/2023	Depreciação, Juros, Impostos e Seguros, Manutenção e Materiais na Operação dos Equipamentos	H	1,0000000	0,13	0,13
Composição Auxiliar	95272	SINAPI	POLIDORA DE PISO (POLITRIZ), PESO DE 100KG, DIÂMETRO 450 MM, MOTOR ELÉTRICO, POTÊNCIA 4 HP - DEPRECIÇÃO. AF_05/2023	Depreciação, Juros, Impostos e Seguros, Manutenção e Materiais na Operação dos Equipamentos	H	1,0000000	0,60	0,60

MO sem LS => 0,00 LS => 0,00 MO com LS => 0,00
Valor do BDI => 0,16 Valor com BDI => 0,89

	Código	Banco	Descrição	Tipo	Und	Quant.	Valor Unit	Total
Composição	95276	SINAPI	POLIDORA DE PISO (POLITRIZ), PESO DE 100KG, DIÂMETRO 450 MM, MOTOR ELÉTRICO, POTÊNCIA 4 HP - CHP DIURNO. AF_05/2023	Custos Horários Produtivo e Improdutivo dos Equipamentos	CHP	1,0000000	4,03	4,03
Composição Auxiliar	95275	SINAPI	POLIDORA DE PISO (POLITRIZ), PESO DE 100KG, DIÂMETRO 450 MM, MOTOR ELÉTRICO, POTÊNCIA 4 HP - MATERIAIS NA OPERAÇÃO. AF_05/2023	Depreciação, Juros, Impostos e Seguros, Manutenção e Materiais na Operação dos Equipamentos	H	1,0000000	2,84	2,84
Composição Auxiliar	95272	SINAPI	POLIDORA DE PISO (POLITRIZ), PESO DE 100KG, DIÂMETRO 450 MM, MOTOR ELÉTRICO, POTÊNCIA 4 HP - DEPRECIÇÃO. AF_05/2023	Depreciação, Juros, Impostos e Seguros, Manutenção e Materiais na Operação dos Equipamentos	H	1,0000000	0,60	0,60
Composição Auxiliar	95273	SINAPI	POLIDORA DE PISO (POLITRIZ), PESO DE 100KG, DIÂMETRO 450 MM, MOTOR ELÉTRICO, POTÊNCIA 4 HP - JUROS. AF_05/2023	Depreciação, Juros, Impostos e Seguros, Manutenção e Materiais na Operação dos Equipamentos	H	1,0000000	0,13	0,13
Composição Auxiliar	95274	SINAPI	POLIDORA DE PISO (POLITRIZ), PESO DE 100KG, DIÂMETRO 450 MM, MOTOR ELÉTRICO, POTÊNCIA 4 HP - MANUTENÇÃO. AF_05/2023	Depreciação, Juros, Impostos e Seguros, Manutenção e Materiais na Operação dos Equipamentos	H	1,0000000	0,46	0,46

MO sem LS => 0,00 LS => 0,00 MO com LS => 0,00
Valor do BDI => 0,90 Valor com BDI => 4,93

	Código	Banco	Descrição	Tipo	Und	Quant.	Valor Unit	Total
Composição	95272	SINAPI	POLIDORA DE PISO (POLITRIZ), PESO DE 100KG, DIÂMETRO 450 MM, MOTOR ELÉTRICO, POTÊNCIA 4 HP - DEPRECIÇÃO. AF_05/2023	Depreciação, Juros, Impostos e Seguros, Manutenção e Materiais na Operação dos Equipamentos	H	1,0000000	0,60	0,60
Insumo	00013954	SINAPI	POLIDORA DE PISO (POLITRIZ) ELETRICA, MOTOR MONOFASICO DE 4 HP, PESO DE 100 KG, DIAMETRO DO TRABALHO DE 450 MM	Equipamento para Aquisição Permanente	UN	0,0000640	9.375,87	0,60

MO sem LS => 0,00 LS => 0,00 MO com LS => 0,00
Valor do BDI => 0,13 Valor com BDI => 0,73

	Código	Banco	Descrição	Tipo	Und	Quant.	Valor Unit	Total
Composição	95273	SINAPI	POLIDORA DE PISO (POLITRIZ), PESO DE 100KG, DIÂMETRO 450 MM, MOTOR ELÉTRICO, POTÊNCIA 4 HP - JUROS. AF_05/2023	Depreciação, Juros, Impostos e Seguros, Manutenção e Materiais na Operação dos Equipamentos	H	1,0000000	0,13	0,13
Insumo	00013954	SINAPI	POLIDORA DE PISO (POLITRIZ) ELETRICA, MOTOR MONOFASICO DE 4 HP, PESO DE 100 KG, DIAMETRO DO TRABALHO DE 450 MM	Equipamento para Aquisição Permanente	UN	0,0000148	9.375,87	0,13

MO sem LS => 0,00 LS => 0,00 MO com LS => 0,00
Valor do BDI => 0,02 Valor com BDI => 0,15

	Código	Banco	Descrição	Tipo	Und	Quant.	Valor Unit	Total
Composição	95274	SINAPI	POLIDORA DE PISO (POLITRIZ), PESO DE 100KG, DIÂMETRO 450 MM, MOTOR ELÉTRICO, POTÊNCIA 4 HP - MANUTENÇÃO. AF_05/2023	Depreciação, Juros, Impostos e Seguros, Manutenção e Materiais na Operação dos Equipamentos	H	1,0000000	0,46	0,46
Insumo	00013954	SINAPI	POLIDORA DE PISO (POLITRIZ) ELETRICA, MOTOR MONOFASICO DE 4 HP, PESO DE 100 KG, DIAMETRO DO TRABALHO DE 450 MM	Equipamento para Aquisição Permanente	UN	0,0000500	9.375,87	0,46

MO sem LS => 0,00 LS => 0,00 MO com LS => 0,00
Valor do BDI => 0,10 Valor com BDI => 0,56

	Código	Banco	Descrição	Tipo	Und	Quant.	Valor Unit	Total
Composição	95275	SINAPI	POLIDORA DE PISO (POLITRIZ), PESO DE 100KG, DIÂMETRO 450 MM, MOTOR ELÉTRICO, POTÊNCIA 4 HP - MATERIAIS NA OPERAÇÃO. AF_05/2023	Depreciação, Juros, Impostos e Seguros, Manutenção e Materiais na Operação dos Equipamentos	H	1,0000000	2,84	2,84
Insumo	00002705	SINAPI	ENERGIA ELETRICA ATE 2000 KWH INDUSTRIAL, SEM DEMANDA	Franquia	KWH	2,5400000	1,12	2,84

MO sem LS => 0,00 LS => 0,00 MO com LS => 0,00
Valor do BDI => 0,63 Valor com BDI => 3,47

	Código	Banco	Descrição	Tipo	Und	Quant.	Valor Unit	Total
Composição	5942	SINAPI	PÁ CARREGADEIRA SOBRE RODAS, POTÊNCIA LÍQUIDA 128 HP, CAPACIDADE DA CAÇAMBA 1,7 A 2,8 M3, PESO OPERACIONAL 11632 KG - CHI DIURNO. AF_06/2014	Custos Horários Produtivo e Improdutivo dos Equipamentos	CHI	1,0000000	94,87	94,87
Composição Auxiliar	89128	SINAPI	PÁ CARREGADEIRA SOBRE RODAS, POTÊNCIA LÍQUIDA 128 HP, CAPACIDADE DA CAÇAMBA 1,7 A 2,8 M3, PESO OPERACIONAL 11632 KG - DEPRECIÇÃO. AF_06/2014	Depreciação, Juros, Impostos e Seguros, Manutenção e Materiais na Operação dos Equipamentos	H	1,0000000	42,22	42,22
Composição Auxiliar	88301	SINAPI	OPERADOR DE PÁ CARREGADEIRA COM ENCARGOS COMPLEMENTARES	Livro SINAPI: Cálculos e Parâmetros	H	1,0000000	41,50	41,50
Composição Auxiliar	89129	SINAPI	PÁ CARREGADEIRA SOBRE RODAS, POTÊNCIA LÍQUIDA 128 HP, CAPACIDADE DA CAÇAMBA 1,7 A 2,8 M3, PESO OPERACIONAL 11632 KG - JUROS. AF_06/2014	Depreciação, Juros, Impostos e Seguros, Manutenção e Materiais na Operação dos Equipamentos	H	1,0000000	11,15	11,15

MO sem LS => 15,64 LS => 18,08 MO com LS => 33,72
Valor do BDI => 21,31 Valor com BDI => 116,18

	Código	Banco	Descrição	Tipo	Und	Quant.	Valor Unit	Total
Composição	5940	SINAPI	PÁ CARREGADEIRA SOBRE RODAS, POTÊNCIA LÍQUIDA 128 HP, CAPACIDADE DA CAÇAMBA 1,7 A 2,8 M3, PESO OPERACIONAL 11632 KG - CHP DIURNO. AF_06/2014	Custos Horários Produtivo e Improdutivo dos Equipamentos	CHP	1,0000000	193,41	193,41
Composição Auxiliar	88301	SINAPI	OPERADOR DE PÁ CARREGADEIRA COM ENCARGOS COMPLEMENTARES	Livro SINAPI: Cálculos e Parâmetros	H	1,0000000	41,50	41,50
Composição Auxiliar	89128	SINAPI	PÁ CARREGADEIRA SOBRE RODAS, POTÊNCIA LÍQUIDA 128 HP, CAPACIDADE DA CAÇAMBA 1,7 A 2,8 M3, PESO OPERACIONAL 11632 KG - DEPRECIÇÃO. AF_06/2014	Depreciação, Juros, Impostos e Seguros, Manutenção e Materiais na Operação dos Equipamentos	H	1,0000000	42,22	42,22
Composição Auxiliar	53857	SINAPI	PÁ CARREGADEIRA SOBRE RODAS, POTÊNCIA LÍQUIDA 128 HP, CAPACIDADE DA CAÇAMBA 1,7 A 2,8 M3, PESO OPERACIONAL 11632 KG - MANUTENÇÃO. AF_06/2014	Depreciação, Juros, Impostos e Seguros, Manutenção e Materiais na Operação dos Equipamentos	H	1,0000000	52,78	52,78

Composições Analíticas com Preço Unitário

Composição Auxiliar	53858	SINAPI	PÁ CARREGADEIRA SOBRE RODAS, POTÊNCIA LÍQUIDA 128 HP, CAPACIDADE DA CAÇAMBA 1,7 A 2,8 M3, PESO OPERACIONAL 11632 KG - MATERIAIS NA OPERAÇÃO. AF_06/2014	Depreciação, Juros, Impostos e Seguros, Manutenção e Materiais na Operação dos Equipamentos	H	1,0000000	45,76	45,76		
Composição Auxiliar	89129	SINAPI	PÁ CARREGADEIRA SOBRE RODAS, POTÊNCIA LÍQUIDA 128 HP, CAPACIDADE DA CAÇAMBA 1,7 A 2,8 M3, PESO OPERACIONAL 11632 KG - JUROS. AF_06/2014	Depreciação, Juros, Impostos e Seguros, Manutenção e Materiais na Operação dos Equipamentos	H	1,0000000	11,15	11,15		
				MO sem LS =>		15,64	LS =>	18,08	MO com LS =>	33,72
				Valor do BDI =>		43,45			Valor com BDI =>	236,86
Composição	Código	Banco	Descrição	Tipo	Und	Quant.	Valor Unit	Total		
	89128	SINAPI	PÁ CARREGADEIRA SOBRE RODAS, POTÊNCIA LÍQUIDA 128 HP, CAPACIDADE DA CAÇAMBA 1,7 A 2,8 M3, PESO OPERACIONAL 11632 KG - DEPRECIÇÃO. AF_06/2014	Depreciação, Juros, Impostos e Seguros, Manutenção e Materiais na Operação dos Equipamentos	H	1,0000000	42,22	42,22		
Insumo	00004262	SINAPI	PA CARREGADEIRA SOBRE RODAS, POTENCIA LIQUIDA 128 HP, CAPACIDADE DA CACAMBA DE 1,7 A 2,8 M3, PESO OPERACIONAL MAXIMO DE 11632 KG	Equipamento para Aquisição Permanente	UN	0,0000560	754.000,00	42,22		
				MO sem LS =>		0,00	LS =>	0,00	MO com LS =>	0,00
				Valor do BDI =>		9,48			Valor com BDI =>	51,70
Composição	Código	Banco	Descrição	Tipo	Und	Quant.	Valor Unit	Total		
	89129	SINAPI	PÁ CARREGADEIRA SOBRE RODAS, POTÊNCIA LÍQUIDA 128 HP, CAPACIDADE DA CAÇAMBA 1,7 A 2,8 M3, PESO OPERACIONAL 11632 KG - JUROS. AF_06/2014	Depreciação, Juros, Impostos e Seguros, Manutenção e Materiais na Operação dos Equipamentos	H	1,0000000	11,15	11,15		
Insumo	00004262	SINAPI	PA CARREGADEIRA SOBRE RODAS, POTENCIA LIQUIDA 128 HP, CAPACIDADE DA CACAMBA DE 1,7 A 2,8 M3, PESO OPERACIONAL MAXIMO DE 11632 KG	Equipamento para Aquisição Permanente	UN	0,0000148	754.000,00	11,15		
				MO sem LS =>		0,00	LS =>	0,00	MO com LS =>	0,00
				Valor do BDI =>		2,50			Valor com BDI =>	13,65
Composição	Código	Banco	Descrição	Tipo	Und	Quant.	Valor Unit	Total		
	53857	SINAPI	PÁ CARREGADEIRA SOBRE RODAS, POTÊNCIA LÍQUIDA 128 HP, CAPACIDADE DA CAÇAMBA 1,7 A 2,8 M3, PESO OPERACIONAL 11632 KG - MANUTENÇÃO. AF_06/2014	Depreciação, Juros, Impostos e Seguros, Manutenção e Materiais na Operação dos Equipamentos	H	1,0000000	52,78	52,78		
Insumo	00004262	SINAPI	PA CARREGADEIRA SOBRE RODAS, POTENCIA LIQUIDA 128 HP, CAPACIDADE DA CACAMBA DE 1,7 A 2,8 M3, PESO OPERACIONAL MAXIMO DE 11632 KG	Equipamento para Aquisição Permanente	UN	0,0000700	754.000,00	52,78		
				MO sem LS =>		0,00	LS =>	0,00	MO com LS =>	0,00
				Valor do BDI =>		11,85			Valor com BDI =>	64,63
Composição	Código	Banco	Descrição	Tipo	Und	Quant.	Valor Unit	Total		
	53858	SINAPI	PÁ CARREGADEIRA SOBRE RODAS, POTÊNCIA LÍQUIDA 128 HP, CAPACIDADE DA CAÇAMBA 1,7 A 2,8 M3, PESO OPERACIONAL 11632 KG - MATERIAIS NA OPERAÇÃO. AF_06/2014	Depreciação, Juros, Impostos e Seguros, Manutenção e Materiais na Operação dos Equipamentos	H	1,0000000	45,76	45,76		
Insumo	00004221	SINAPI	OLEO DIESEL COMBUSTIVEL COMUM METROPOLITANO S-10 OU S-500	Material	L	7,6400000	5,99	45,76		
				MO sem LS =>		0,00	LS =>	0,00	MO com LS =>	0,00
				Valor do BDI =>		10,28			Valor com BDI =>	56,04
Composição	Código	Banco	Descrição	Tipo	Und	Quant.	Valor Unit	Total		
	91693	SINAPI	SERRA CIRCULAR DE BANCADA COM MOTOR ELÉTRICO POTÊNCIA DE 5HP, COM COIFA PARA DISCO 10" - CHI DIURNO. AF_08/2015	Custos Horários Produtivo e Improdutivo dos Equipamentos	CHI	1,0000000	40,88	40,88		
Composição Auxiliar	91688	SINAPI	SERRA CIRCULAR DE BANCADA COM MOTOR ELÉTRICO POTÊNCIA DE 5HP, COM COIFA PARA DISCO 10" - DEPRECIÇÃO. AF_08/2015	Depreciação, Juros, Impostos e Seguros, Manutenção e Materiais na Operação dos Equipamentos	H	1,0000000	0,10	0,10		
Composição Auxiliar	88297	SINAPI	OPERADOR DE MÁQUINAS E EQUIPAMENTOS COM ENCARGOS COMPLEMENTARES	Livro SINAPI: Cálculos e Parâmetros	H	1,0000000	40,76	40,76		
Composição Auxiliar	91689	SINAPI	SERRA CIRCULAR DE BANCADA COM MOTOR ELÉTRICO POTÊNCIA DE 5HP, COM COIFA PARA DISCO 10" - JUROS. AF_08/2015	Depreciação, Juros, Impostos e Seguros, Manutenção e Materiais na Operação dos Equipamentos	H	1,0000000	0,02	0,02		
				MO sem LS =>		15,29	LS =>	17,69	MO com LS =>	32,98
				Valor do BDI =>		9,18			Valor com BDI =>	50,06
Composição	Código	Banco	Descrição	Tipo	Und	Quant.	Valor Unit	Total		
	91692	SINAPI	SERRA CIRCULAR DE BANCADA COM MOTOR ELÉTRICO POTÊNCIA DE 5HP, COM COIFA PARA DISCO 10" - CHP DIURNO. AF_08/2015	Custos Horários Produtivo e Improdutivo dos Equipamentos	CHP	1,0000000	42,46	42,46		
Composição Auxiliar	88297	SINAPI	OPERADOR DE MÁQUINAS E EQUIPAMENTOS COM ENCARGOS COMPLEMENTARES	Livro SINAPI: Cálculos e Parâmetros	H	1,0000000	40,76	40,76		
Composição Auxiliar	91689	SINAPI	SERRA CIRCULAR DE BANCADA COM MOTOR ELÉTRICO POTÊNCIA DE 5HP, COM COIFA PARA DISCO 10" - JUROS. AF_08/2015	Depreciação, Juros, Impostos e Seguros, Manutenção e Materiais na Operação dos Equipamentos	H	1,0000000	0,02	0,02		
Composição Auxiliar	91688	SINAPI	SERRA CIRCULAR DE BANCADA COM MOTOR ELÉTRICO POTÊNCIA DE 5HP, COM COIFA PARA DISCO 10" - DEPRECIÇÃO. AF_08/2015	Depreciação, Juros, Impostos e Seguros, Manutenção e Materiais na Operação dos Equipamentos	H	1,0000000	0,10	0,10		
Composição Auxiliar	91690	SINAPI	SERRA CIRCULAR DE BANCADA COM MOTOR ELÉTRICO POTÊNCIA DE 5HP, COM COIFA PARA DISCO 10" - MANUTENÇÃO. AF_08/2015	Depreciação, Juros, Impostos e Seguros, Manutenção e Materiais na Operação dos Equipamentos	H	1,0000000	0,06	0,06		
Composição Auxiliar	91691	SINAPI	SERRA CIRCULAR DE BANCADA COM MOTOR ELÉTRICO POTÊNCIA DE 5HP, COM COIFA PARA DISCO 10" - MATERIAIS NA OPERAÇÃO. AF_08/2015	Depreciação, Juros, Impostos e Seguros, Manutenção e Materiais na Operação dos Equipamentos	H	1,0000000	1,52	1,52		
				MO sem LS =>		15,29	LS =>	17,69	MO com LS =>	32,98
				Valor do BDI =>		9,54			Valor com BDI =>	52,00
Composição	Código	Banco	Descrição	Tipo	Und	Quant.	Valor Unit	Total		
	91688	SINAPI	SERRA CIRCULAR DE BANCADA COM MOTOR ELÉTRICO POTÊNCIA DE 5HP, COM COIFA PARA DISCO 10" - DEPRECIÇÃO. AF_08/2015	Depreciação, Juros, Impostos e Seguros, Manutenção e Materiais na Operação dos Equipamentos	H	1,0000000	0,10	0,10		
Insumo	00014618	SINAPI	SERRA CIRCULAR DE BANCADA COM MOTOR ELETRICO, POTENCIA DE *1600* W, PARA DISCO DE DIAMETRO DE 10" (250 MM)	Equipamento para Aquisição Permanente	UN	0,0000720	1.396,18	0,10		
				MO sem LS =>		0,00	LS =>	0,00	MO com LS =>	0,00
				Valor do BDI =>		0,02			Valor com BDI =>	0,12
Composição	Código	Banco	Descrição	Tipo	Und	Quant.	Valor Unit	Total		
	91689	SINAPI	SERRA CIRCULAR DE BANCADA COM MOTOR ELÉTRICO POTÊNCIA DE 5HP, COM COIFA PARA DISCO 10" - JUROS. AF_08/2015	Depreciação, Juros, Impostos e Seguros, Manutenção e Materiais na Operação dos Equipamentos	H	1,0000000	0,02	0,02		
Insumo	00014618	SINAPI	SERRA CIRCULAR DE BANCADA COM MOTOR ELETRICO, POTENCIA DE *1600* W, PARA DISCO DE DIAMETRO DE 10" (250 MM)	Equipamento para Aquisição Permanente	UN	0,0000148	1.396,18	0,02		
				MO sem LS =>		0,00	LS =>	0,00	MO com LS =>	0,00
				Valor do BDI =>		0,00			Valor com BDI =>	0,02
Composição	Código	Banco	Descrição	Tipo	Und	Quant.	Valor Unit	Total		
	91690	SINAPI	SERRA CIRCULAR DE BANCADA COM MOTOR ELÉTRICO POTÊNCIA DE 5HP, COM COIFA PARA DISCO 10" - MANUTENÇÃO. AF_08/2015	Depreciação, Juros, Impostos e Seguros, Manutenção e Materiais na Operação dos Equipamentos	H	1,0000000	0,06	0,06		

Composições Analíticas com Preço Unitário

Insumo	00014618	SINAPI	SERRA CIRCULAR DE BANCADA COM MOTOR ELÉTRICO, POTENCIA DE *1600* W, PARA DISCO DE DIAMETRO DE 10" (250 MM)	Equipamento para Aquisição Permanente	UN	0,0000500	1.396,18	0,06	
				MO sem LS =>	0,00	LS =>	0,00	MO com LS =>	0,00
				Valor do BDI =>	0,01			Valor com BDI =>	0,07
Composição	91691	SINAPI	SERRA CIRCULAR DE BANCADA COM MOTOR ELÉTRICO POTÊNCIA DE 5HP, COM COIFA PARA DISCO 10" - MATERIAIS NA OPERAÇÃO. AF_08/2015	Depreciação, Juros, Impostos e Seguros, Manutenção e Materiais na Operação dos Equipamentos	H	1,0000000	1,52	1,52	
Insumo	00002705	SINAPI	ENERGIA ELÉTRICA ATE 2000 KWH INDUSTRIAL, SEM DEMANDA	Franquia	KWH	1,3600000	1,12	1,52	
				MO sem LS =>	0,00	LS =>	0,00	MO com LS =>	0,00
				Valor do BDI =>	0,34			Valor com BDI =>	1,86
Composição	88316	SINAPI	SERVENTE COM ENCARGOS COMPLEMENTARES	Livro SINAPI: Cálculos e Parâmetros	H	1,0000000	24,37	24,37	
Composição Auxiliar	95378	SINAPI	CURSO DE CAPACITAÇÃO PARA SERVENTE (ENCARGOS COMPLEMENTARES) - HORISTA	Livro SINAPI: Cálculos e Parâmetros	H	1,0000000	0,32	0,32	
Insumo	00006111	SINAPI	SERVENTE DE OBRAS (HORISTA)	Mão de Obra	H	1,0000000	15,17	15,17	
Insumo	00037370	SINAPI	ALIMENTAÇÃO - HORISTA (COLETADO CAIXA - ENCARGOS COMPLEMENTARES)	Encargos Complementares	H	1,0000000	4,52	4,52	
Insumo	00043467	SINAPI	FERRAMENTAS - FAMÍLIA SERVENTE - HORISTA (ENCARGOS COMPLEMENTARES - COLETADO CAIXA)	Encargos Complementares	H	1,0000000	0,61	0,61	
Insumo	00037371	SINAPI	TRANSPORTE - HORISTA (COLETADO CAIXA - ENCARGOS COMPLEMENTARES)	Encargos Complementares	H	1,0000000	0,85	0,85	
Insumo	00037373	SINAPI	SEGURO - HORISTA (COLETADO CAIXA - ENCARGOS COMPLEMENTARES)	Encargos Complementares	H	1,0000000	0,08	0,08	
Insumo	00037372	SINAPI	EXAMES - HORISTA (COLETADO CAIXA - ENCARGOS COMPLEMENTARES)	Encargos Complementares	H	1,0000000	1,43	1,43	
Insumo	00043491	SINAPI	EPI - FAMÍLIA SERVENTE - HORISTA (ENCARGOS COMPLEMENTARES - COLETADO CAIXA)	Encargos Complementares	H	1,0000000	1,39	1,39	
				MO sem LS =>	7,18	LS =>	8,31	MO com LS =>	15,49
				Valor do BDI =>	5,47			Valor com BDI =>	29,84
Composição	91946	SINAPI	SUPORTE PARAFUSADO COM PLACA DE ENCAIXE 4" X 2" MÉDIO (1,30 M DO PISO) PARA PONTO ELÉTRICO - FORNECIMENTO E INSTALAÇÃO. AF_03/2023	Instalações Elétricas - Eletrodutos Embutidos, Cabos, Caixas, Tomadas e Interruptores	UN	1,0000000	10,88	10,88	
Composição Auxiliar	88264	SINAPI	ELETRICISTA COM ENCARGOS COMPLEMENTARES	Livro SINAPI: Cálculos e Parâmetros	H	0,1280000	33,94	4,34	
Composição Auxiliar	88247	SINAPI	AUXILIAR DE ELETRICISTA COM ENCARGOS COMPLEMENTARES	Livro SINAPI: Cálculos e Parâmetros	H	0,1280000	25,56	3,27	
Insumo	00038094	SINAPI	ESPELHO / PLACA DE 3 POSTOS 4" X 2", PARA INSTALAÇÃO DE TOMADAS E INTERRUPTORES	Material	UN	1,0000000	2,15	2,15	
Insumo	00038099	SINAPI	SUPORTE DE FIXAÇÃO PARA ESPELHO / PLACA 4" X 2", PARA 3 MÓDULOS, PARA INSTALAÇÃO DE TOMADAS E INTERRUPTORES (SOMENTE SUPORTE)	Material	UN	1,0000000	1,12	1,12	
				MO sem LS =>	2,45	LS =>	2,85	MO com LS =>	5,30
				Valor do BDI =>	2,44			Valor com BDI =>	13,32
Composição	88323	SINAPI	TELHADISTA COM ENCARGOS COMPLEMENTARES	Livro SINAPI: Cálculos e Parâmetros	H	1,0000000	32,77	32,77	
Composição Auxiliar	95385	SINAPI	CURSO DE CAPACITAÇÃO PARA TELHADISTA (ENCARGOS COMPLEMENTARES) - HORISTA	Livro SINAPI: Cálculos e Parâmetros	H	1,0000000	0,27	0,27	
Insumo	00012869	SINAPI	TELHADOR / TELHADISTA (HORISTA)	Mão de Obra	H	1,0000000	23,75	23,75	
Insumo	00037372	SINAPI	EXAMES - HORISTA (COLETADO CAIXA - ENCARGOS COMPLEMENTARES)	Encargos Complementares	H	1,0000000	1,43	1,43	
Insumo	00043483	SINAPI	EPI - FAMÍLIA CARPINTEIRO DE FORMAS - HORISTA (ENCARGOS COMPLEMENTARES - COLETADO CAIXA)	Encargos Complementares	H	1,0000000	1,43	1,43	
Insumo	00043459	SINAPI	FERRAMENTAS - FAMÍLIA CARPINTEIRO DE FORMAS - HORISTA (ENCARGOS COMPLEMENTARES - COLETADO CAIXA)	Encargos Complementares	H	1,0000000	0,44	0,44	
Insumo	00037370	SINAPI	ALIMENTAÇÃO - HORISTA (COLETADO CAIXA - ENCARGOS COMPLEMENTARES)	Encargos Complementares	H	1,0000000	4,52	4,52	
Insumo	00037371	SINAPI	TRANSPORTE - HORISTA (COLETADO CAIXA - ENCARGOS COMPLEMENTARES)	Encargos Complementares	H	1,0000000	0,85	0,85	
Insumo	00037373	SINAPI	SEGURO - HORISTA (COLETADO CAIXA - ENCARGOS COMPLEMENTARES)	Encargos Complementares	H	1,0000000	0,08	0,08	
				MO sem LS =>	11,14	LS =>	12,88	MO com LS =>	24,02
				Valor do BDI =>	7,36			Valor com BDI =>	40,13
Composição	100251	SINAPI	TRANSPORTE HORIZONTAL MANUAL, DE TUBO DE AÇO CARBONO LEVE OU MÉDIO, PRETO OU GALVANIZADO, COM DIÂMETRO MAIOR QUE 32 MM E MENOR OU IGUAL A 65 MM (UNIDADE: MXKM). AF_07/2019	Transporte de Materiais dentro do Canteiro de Obras	MXKM	1,0000000	14,90	14,90	
Composição Auxiliar	88316	SINAPI	SERVENTE COM ENCARGOS COMPLEMENTARES	Livro SINAPI: Cálculos e Parâmetros	H	0,6118000	24,37	14,90	
				MO sem LS =>	4,39	LS =>	5,08	MO com LS =>	9,47
				Valor do BDI =>	3,34			Valor com BDI =>	18,24
Composição	90587	SINAPI	VIBRADOR DE IMERSÃO, DIÂMETRO DE PONTEIRA 45MM, MOTOR ELÉTRICO TRIFÁSICO POTÊNCIA DE 2 CV - CHI DIURNO. AF_06/2015	Custos Horários Produtivo e Improdutivo dos Equipamentos	CHI	1,0000000	0,53	0,53	
Composição Auxiliar	90583	SINAPI	VIBRADOR DE IMERSÃO, DIÂMETRO DE PONTEIRA 45MM, MOTOR ELÉTRICO TRIFÁSICO POTÊNCIA DE 2 CV - JUROS. AF_06/2015	Depreciação, Juros, Impostos e Seguros, Manutenção e Materiais na Operação dos Equipamentos	H	1,0000000	0,10	0,10	
Composição Auxiliar	90582	SINAPI	VIBRADOR DE IMERSÃO, DIÂMETRO DE PONTEIRA 45MM, MOTOR ELÉTRICO TRIFÁSICO POTÊNCIA DE 2 CV - DEPRECIÇÃO. AF_06/2015	Depreciação, Juros, Impostos e Seguros, Manutenção e Materiais na Operação dos Equipamentos	H	1,0000000	0,43	0,43	
				MO sem LS =>	0,00	LS =>	0,00	MO com LS =>	0,00
				Valor do BDI =>	0,11			Valor com BDI =>	0,64
Composição	90586	SINAPI	VIBRADOR DE IMERSÃO, DIÂMETRO DE PONTEIRA 45MM, MOTOR ELÉTRICO TRIFÁSICO POTÊNCIA DE 2 CV - CHP DIURNO. AF_06/2015	Custos Horários Produtivo e Improdutivo dos Equipamentos	CHP	1,0000000	1,44	1,44	
Composição Auxiliar	90583	SINAPI	VIBRADOR DE IMERSÃO, DIÂMETRO DE PONTEIRA 45MM, MOTOR ELÉTRICO TRIFÁSICO POTÊNCIA DE 2 CV - JUROS. AF_06/2015	Depreciação, Juros, Impostos e Seguros, Manutenção e Materiais na Operação dos Equipamentos	H	1,0000000	0,10	0,10	
Composição Auxiliar	90585	SINAPI	VIBRADOR DE IMERSÃO, DIÂMETRO DE PONTEIRA 45MM, MOTOR ELÉTRICO TRIFÁSICO POTÊNCIA DE 2 CV - MATERIAIS NA OPERAÇÃO. AF_06/2015	Depreciação, Juros, Impostos e Seguros, Manutenção e Materiais na Operação dos Equipamentos	H	1,0000000	0,58	0,58	
Composição Auxiliar	90584	SINAPI	VIBRADOR DE IMERSÃO, DIÂMETRO DE PONTEIRA 45MM, MOTOR ELÉTRICO TRIFÁSICO POTÊNCIA DE 2 CV - MANUTENÇÃO. AF_06/2015	Depreciação, Juros, Impostos e Seguros, Manutenção e Materiais na Operação dos Equipamentos	H	1,0000000	0,33	0,33	



Composições Analíticas com Preço Unitário

Composição Auxiliar	90582	SINAPI	VIBRADOR DE IMERSÃO, DIÂMETRO DE PONTEIRA 45MM, MOTOR ELÉTRICO TRIFÁSICO POTÊNCIA DE 2 CV - DEPRECIÇÃO. AF_06/2015	Depreciação, Juros, Impostos e Seguros, Manutenção e Materiais na Operação dos Equipamentos	H	1,0000000	0,43	0,43
				MO sem LS =>		0,00		0,00
				Valor do BDI =>		0,32		1,76
Composição	90582	SINAPI	VIBRADOR DE IMERSÃO, DIÂMETRO DE PONTEIRA 45MM, MOTOR ELÉTRICO TRIFÁSICO POTÊNCIA DE 2 CV - DEPRECIÇÃO. AF_06/2015	Depreciação, Juros, Impostos e Seguros, Manutenção e Materiais na Operação dos Equipamentos	H	1,0000000	0,43	0,43
Insumo	00013896	SINAPI	VIBRADOR DE IMERSAO, DIAMETRO DA PONTEIRA DE *45* MM, COM MOTOR ELETRICO TRIFASICO DE 2 HP (2 CV)	Equipamento para Aquisição Permanente	UN	0,0001280	3.382,02	0,43
				MO sem LS =>		0,00		0,00
				Valor do BDI =>		0,09		0,52
Composição	90583	SINAPI	VIBRADOR DE IMERSÃO, DIÂMETRO DE PONTEIRA 45MM, MOTOR ELÉTRICO TRIFÁSICO POTÊNCIA DE 2 CV - JUROS. AF_06/2015	Depreciação, Juros, Impostos e Seguros, Manutenção e Materiais na Operação dos Equipamentos	H	1,0000000	0,10	0,10
Insumo	00013896	SINAPI	VIBRADOR DE IMERSAO, DIAMETRO DA PONTEIRA DE *45* MM, COM MOTOR ELETRICO TRIFASICO DE 2 HP (2 CV)	Equipamento para Aquisição Permanente	UN	0,0000296	3.382,02	0,10
				MO sem LS =>		0,00		0,00
				Valor do BDI =>		0,02		0,12
Composição	90584	SINAPI	VIBRADOR DE IMERSÃO, DIÂMETRO DE PONTEIRA 45MM, MOTOR ELÉTRICO TRIFÁSICO POTÊNCIA DE 2 CV - MANUTENÇÃO. AF_06/2015	Depreciação, Juros, Impostos e Seguros, Manutenção e Materiais na Operação dos Equipamentos	H	1,0000000	0,33	0,33
Insumo	00013896	SINAPI	VIBRADOR DE IMERSAO, DIAMETRO DA PONTEIRA DE *45* MM, COM MOTOR ELETRICO TRIFASICO DE 2 HP (2 CV)	Equipamento para Aquisição Permanente	UN	0,0001000	3.382,02	0,33
				MO sem LS =>		0,00		0,00
				Valor do BDI =>		0,07		0,40
Composição	90585	SINAPI	VIBRADOR DE IMERSÃO, DIÂMETRO DE PONTEIRA 45MM, MOTOR ELÉTRICO TRIFÁSICO POTÊNCIA DE 2 CV - MATERIAIS NA OPERAÇÃO. AF_06/2015	Depreciação, Juros, Impostos e Seguros, Manutenção e Materiais na Operação dos Equipamentos	H	1,0000000	0,58	0,58
Insumo	00002705	SINAPI	ENERGIA ELETRICA ATE 2000 KWH INDUSTRIAL, SEM DEMANDA	Franquia	KWH	0,5200000	1,12	0,58
				MO sem LS =>		0,00		0,00
				Valor do BDI =>		0,13		0,71

Total sem BDI 415.284,07
Total do BDI 93.281,46
Total Geral 508.565,53

EVERSON LEVI
DOS SANTOS Assinado de forma
digital por EVERSON
RIBEIRO:018975 LEVI DOS SANTOS
97550 RIBEIRO:01897597550

EVERSON LEVI DOS SANTOS RIBEIRO
Engenheiro Civil
051807151-0

COMPOSIÇÃO ANALÍTICA DE BDI

Tipo de Obra: Construção de Edifícios

Cálculo do ISS a considerar***	
Alíquota ISS (2% a 5%):	5,000%
Base de cálculo para ISS (%):	100,000%

(Percentuais sem desoneração)

Faixa de BDI* (Acórdão 2622/2013 – TCU – Plenário): **19,60%** a **24,23%**

DESCRIÇÃO	VALORES DE REFERÊNCIA - %			BDI ADOTADO - % (Inserir percentuais)
	1º Quartil	Médio	3º Quartil	
Administração Central (AC)	3,00%	4,00%	5,50%	3,00
Seguro e Garantia (S+G)	0,80%	0,80%	1,00%	0,80
Risco (R)	0,97%	1,27%	1,27%	0,97
Despesas Financeiras (DF)	0,59%	1,23%	1,39%	0,59
Lucro (L)	6,16%	7,40%	8,96%	6,16
Impostos** (soma dos itens abaixo)				8,65
COFINS	Conforme Legislação específica.			3,00
PIS				0,65
ISS*** (Calculado acima)				5,00
CPRB	0,00%	4,50%	4,50%	0,00
BDI SEM DESONERAÇÃO - FÓRMULA ACÓRDÃO TCU (%)*				22,47

(*) Item 9.2.1 Acórdão 2622/2013 - TCU - Plenário: Quando a taxa de BDI indicada pelo Tomador estiver fora dos patamares estipulados, o detalhamento do BDI deve ser acompanhado de relatório técnico circunstanciado, justificando a adoção do percentual adotado para cada parcela do BDI, assinado pelo profissional responsável técnico do orçamento, usando como diretriz os percentuais apresentados na tabela acima.

(**) Os percentuais de Impostos a serem adotados devem ser indicados pelo Tomador, conforme legislação vigente.

(***) Item 9.3.2.3 Acórdão 2622/2013 - TCU - Plenário: Para o ISS, deverão ser definidos pelo Tomador, através de declaração informativa, conforme legislação tributária municipal, a base de cálculo e, sobre esta, a respectiva alíquota do ISS, que será um percentual entre 2% e 5%.

Fonte da composição, valores de referência e fórmula do BDI: Acórdão 2622/2013 – TCU – Plenário

Onde:

AC: Administração Central

S: Seguro

R: Risco

G: Garantia

DF: Despesas Financeiras

L: Lucro

I: Impostos

EVERSON LEVI DOS SANTOS Assinado de forma digital por EVERSON RIBEIRO:0189759755 LEVI DOS SANTOS RIBEIRO:01897597550

Profissional: EVERSON LEVÍ DOS SANTOS RIBEIRO
CREA: 051807151-0



Obra
REFORMA DA USF LUÍS EDUARDO MAGALHÃES (CAMPINHOS), NO
MUNICÍPIO DE PLANALTINO/BA

Bancos
SINAPI - 12/2025 - Bahia
ORSE - 11/2025 - Sergipe

B.D.I.
22,47%

Encargos Sociais
Não Desonerado:
Horista: 115,57%
Mensalista: 71,29%

Cronograma Físico e Financeiro

Item	Descrição	Total Por Etapa	30 DIAS	60 DIAS	90 DIAS	120 DIAS	150 DIAS	180 DIAS
1	ADMINISTRAÇÃO LOCAL	100,00%	11,00%	18,00%	24,00%	16,50%	16,50%	14,00%
		25.650,85	2.821,59	4.617,15	6.156,20	4.232,39	4.232,39	3.591,12
2	POSTO CAMPINHOS REFORMA	100,00%	12,60%	16,52%	25,06%	16,14%	16,41%	13,28%
		444.153,31	55.949,21	73.363,26	111.290,74	71.675,58	72.879,53	58.994,99
2.1	SERVIÇOS PRELIMINARES GERAIS	100,00%	100,00%					
		33.011,93	33.011,93					
2.2	INFRAESTRUTURA E SUPRAESTRUTURA DA UNIDADE	100,00%	60,00%	40,00%				
		7.130,05	4.278,03	2.852,02				
2.3	REVESTIMENTOS E TRATAMENTOS DE SUPERFÍCIES	100,00%			30,00%	25,00%	25,00%	20,00%
		135.931,68			40.779,50	33.982,92	33.982,92	27.186,34
2.4	INSTALAÇÕES E APARELHOS HIDROSSANITÁRIOS	100,00%		30,00%	30,00%	30,00%	10,00%	
		15.441,74		4.632,52	4.632,52	4.632,52	1.544,17	
2.5	INSTALAÇÕES ELÉTRICA E TELEFONE	100,00%		30,00%	30,00%	30,00%	10,00%	
		6.537,97		1.961,39	1.961,39	1.961,39	653,80	
2.6	PAVIMENTAÇÃO	100,00%		50,00%	50,00%			
		65.637,16		32.818,58	32.818,58			
2.7	COBERTURA E FORRO	100,00%	15,00%	25,00%	25,00%	25,00%	10,00%	
		124.394,98	18.659,25	31.098,75	31.098,75	31.098,75	12.439,50	
2.8	ESQUADRIAS, FERRAGENS E VIDROS	100,00%					50,00%	50,00%
		48.518,29					24.259,15	24.259,15
2.9	URBANIZAÇÃO	100,00%						100,00%
		2.019,52						2.019,52
2.10	SERVIÇOS COMPLEMENTARES	100,00%						100,00%
		5.529,99						5.529,99
3	ADAPTAÇÕES NA LAVANDERIA E CORREDOR EXTERNO	100,00%	29,52%	23,75%	13,51%	10,59%	12,51%	10,12%
		38.761,37	11.443,26	9.204,50	5.237,23	4.104,74	4.848,11	3.923,54
3.1	INFRAESTRUTURA E SUPRAESTRUTURA DA UNIDADE	100,00%	60,00%	40,00%				
		18.820,18	11.292,11	7.528,07				
3.2	REVESTIMENTOS E TRATAMENTOS DE SUPERFÍCIES	100,00%			30,00%	25,00%	25,00%	20,00%
		11.869,35			3.560,81	2.967,34	2.967,34	2.373,87
3.3	INSTALAÇÕES E APARELHOS HIDROSSANITÁRIOS	100,00%		30,00%	30,00%	30,00%	10,00%	
		1.836,28		550,88	550,88	550,88	183,63	
3.4	INSTALAÇÕES ELÉTRICA E TELEFONE	100,00%		30,00%	30,00%	30,00%	10,00%	
		1.115,32		334,60	334,60	334,60	111,53	
3.5	PAVIMENTAÇÃO	100,00%		50,00%	50,00%			
		1.078,05		539,03	539,03			
3.6	COBERTURA E FORRO	100,00%	15,00%	25,00%	25,00%	25,00%	10,00%	
		1.007,68	151,15	251,92	251,92	251,92	100,77	
3.7	ESQUADRIAS, FERRAGENS E VIDROS	100,00%					50,00%	50,00%
		2.969,68					1.484,84	1.484,84
3.8	SERVIÇOS COMPLEMENTARES	100,00%						100,00%
		64,83						64,83
Porcentagem			13,81%	17,14%	24,12%	15,73%	16,12%	13,08%
Custo			70.214,06	87.184,90	122.684,17	80.012,70	81.960,02	66.509,65
Porcentagem Acumulado			13,81%	30,95%	55,07%	70,81%	86,92%	100,0%
Custo Acumulado			70.214,06	157.398,96	280.083,13	360.095,83	442.055,85	508.565,53

EVERSON LEVI DOS SANTOS RIBEIRO:01897597550
Assinado de forma digital por EVERSON LEVI DOS SANTOS RIBEIRO:01897597550

EVERSON LEVI DOS SANTOS RIBEIRO
Engenheiro Civil
051807151-0



Estado da Bahia
Prefeitura Municipal de Planaltino
 PODER EXECUTIVO MUNICIPAL



01	EMISSÃO INICIAL	NOVEMBRO/2025	JÉSSICA	
REVISÃO	DESCRIÇÃO	DATA	DESENHO	APROV.
CLIENTE: PREFEITURA MUNICIPAL DE PLANALTINO – BAHIA		GESTÃO: RONALDO LISBOA DA SILVA		
PROJETO: REFORMA DE USF LUIS EDUARDO MAGALHÃES		ENDEREÇO: PRAÇA ELIZEU SOUZA, POVOADO DE CAMPINHOS – PLANALTINO - BAHIA		
ASSUNTO: 1. PLANTA DE LOCALIZAÇÃO		DATA: NOVEMBRO/2025	ESCALA: SEM ESCALA	
		FOLHA N°: 01/04	ÁREA: 401.65m ²	
RESP. PROJETO:  Documento assinado digitalmente JÉSSICA CHAVES DE FREITAS Data: 12/01/2026 11:26:12-0300 Verifique em https://validar.iti.gov.br		RESP. TÉCNICO: 		
_____ JÉSSICA CHAVES CAU:A2270676		_____ EVERSON LEVI RIBEIRO CREA:3000079908BA		

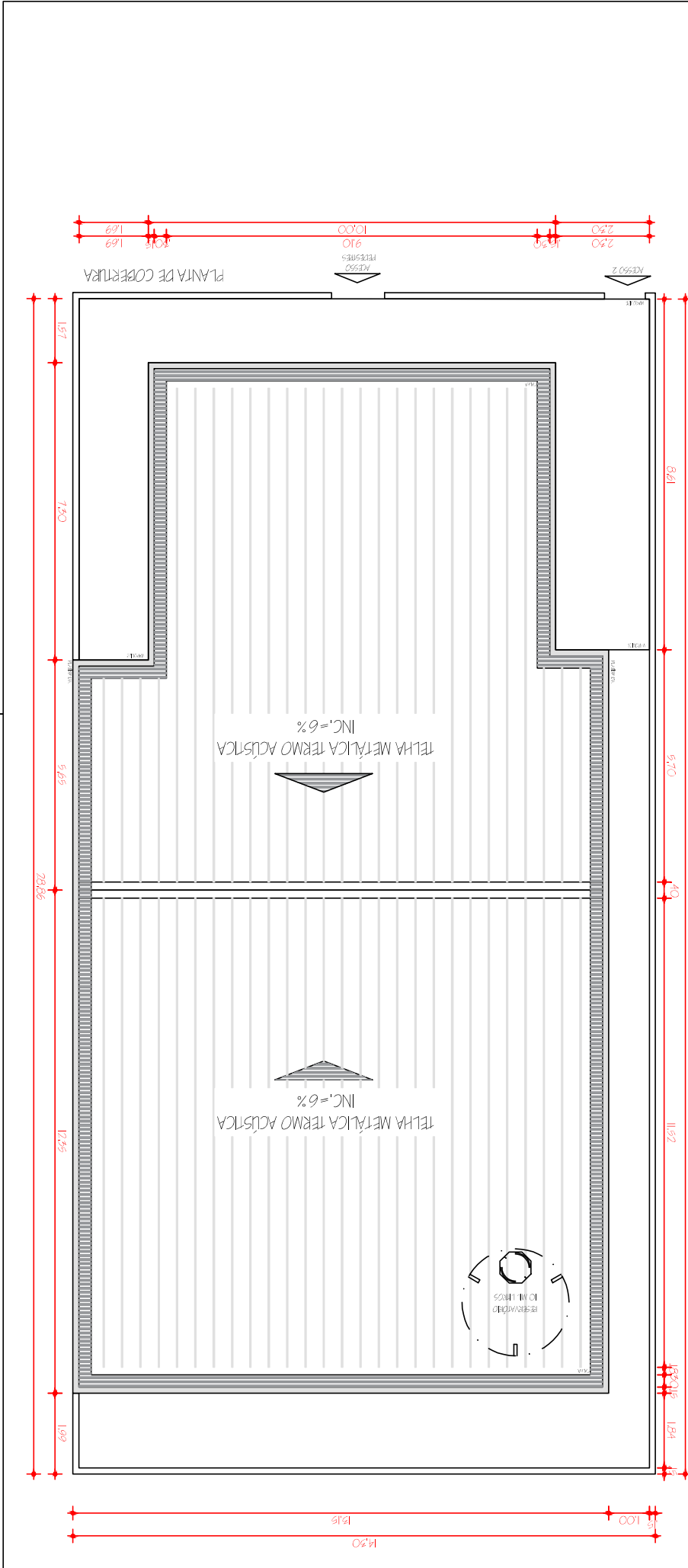



Planaltino

 CUIDANDO DA NOSSA GENTE

Estado da Bahia
Prefeitura Municipal de Planaltino
PODER EXECUTIVO MUNICIPAL

01	EMISSÃO INICIAL	NOVEMBRO/2025	JESSICA	DESENHO	APROV.
REVISÃO	DESCRÇÃO	DATA	DESENHO	APROV.	
CUENTE:	PREFEITURA MUNICIPAL DE PLANALTINO - BAHIA				
PROJETO:	REFORMA DE USF LUIS EDUARDO MAGALHÃES				
ASSUNTO:	1. PLANTA DE COBERTURA				
RESP. PROJETO:	Documento assinado digitalmente JESSICA CHAVES DE FREITAS Data: 09/12/2025 17:19:50-0300 Verifique em https://validar.it.gov.br				
RESP. TECNICO:	 gouv.br Documento assinado digitalmente JESSICA CHAVES CHAVES Data: 09/12/2025 17:19:50-0300 Verifique em https://validar.it.gov.br				
GESTÃO:	RONALDO LISBOA DA SILVA				
ENDEREÇO:	PRAÇA ELIZEU SOUZA, POVOADO DE CAMPINHOS-PLANALTINO-BAHIA				
DATA:	NOVEMBRO/2025	ESCALA:	SEM ESCALA		
FOLHA Nº:	02/04	AREA:	401,65m²		
RESP. TECNICO:	EVERSON LEVI DOS SANTOS RIBEIRO 01897597550 RIBRIB08/897597550 Assinado de forma digital por EVERSON LEVI DOS SANTOS RIBEIRO 01897597550 EVERSON LEVI RIBEIRO CREA:3000079808BA				

TABELA DE COBERTURA:

A - ÁREA TELHA METÁLICA TERMO ACÚSTICA	266,35M²
B - ÁREA MARQUIZE	50,50M²

LEGENDA COBERTURA:

-  PLATIBANDA EM ALVENARIA
-  RUIFO EM CHAPA DE AÇO GALVANIZADO
-  CALHA EM CHAPA DE AÇO GALVANIZADO
-  CUMELEIRA
-  TELHA METÁLICA TERMOACÚSTICA

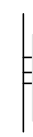
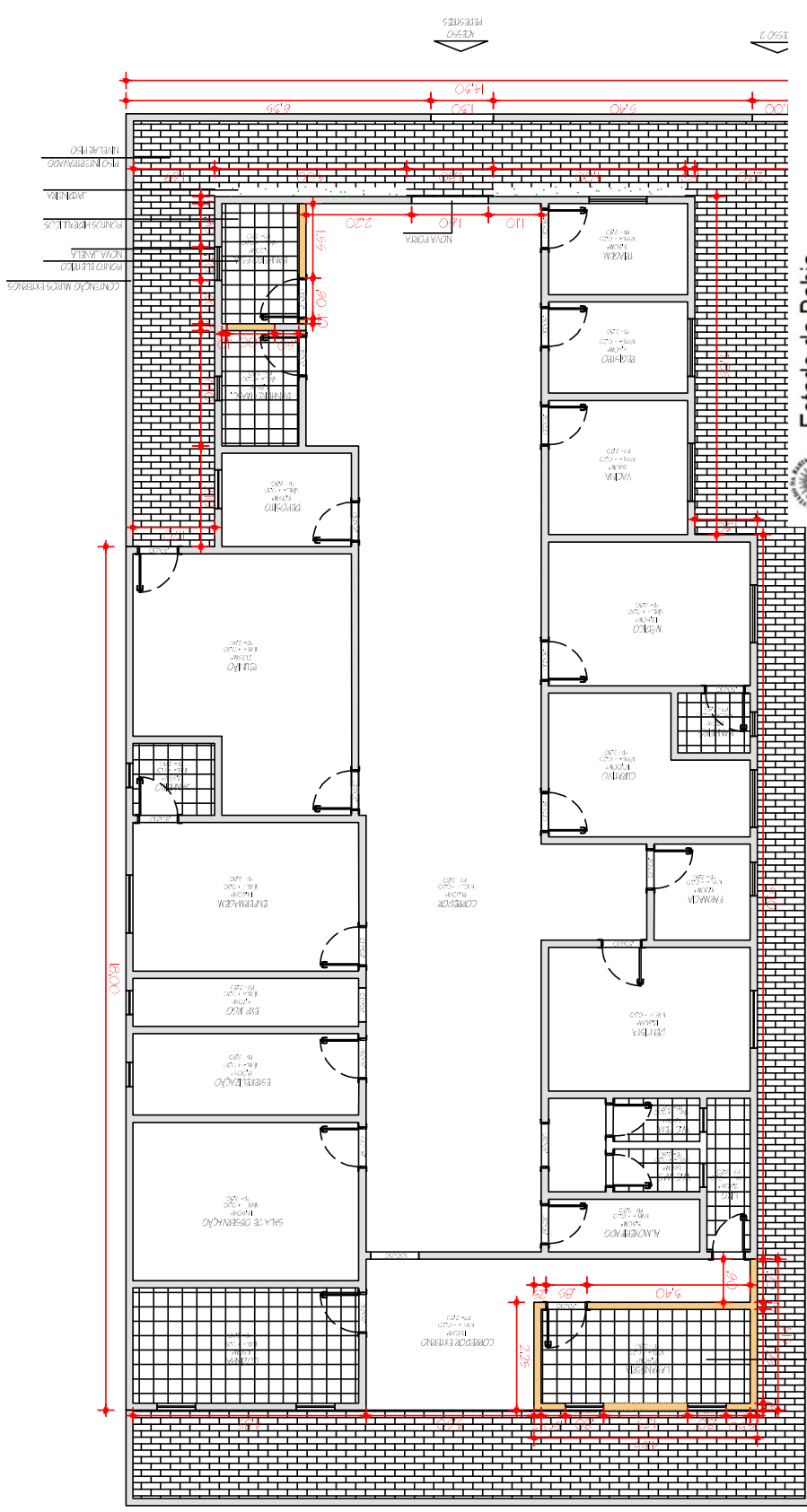

Estado da Bahia
 Prefeitura Municipal de Planaltino
 PODER EXECUTIVO MUNICIPAL



01	EMISSÃO INICIAL	NOVEMBRO/2025	JESSICA
REVISÃO	DESCRIÇÃO	DATA	DESENHO
CIENTE:	PREFEITURA MUNICIPAL DE PLANALTINO - BAHIA	GESTÃO:	RONALDO LISBOA DA SILVA
PROJETO:	REFORMA DE USP LUIS EDUARDO MAGALHÃES	ENDEREÇO:	PRÇA. ELIZEU SOUZA, POVOADO DE CAMPINHOS-PLANALTINO-BAHIA
ASSUNTO:	1. PLANTA DE LOCALIZAÇÃO	DATA:	NOVEMBRO/2025
RESP. PROJETO:	Documento assinado digitalmente JESSICA CHAVES DE FREITAS Data: 03/12/2025 17:19:50-0300 Verifique em https://validar.iti.gov.br	ESCALA:	SEM ESCALA
		FOLHA Nº:	03/04
		AREA:	401,65m ²
		RESP. TÉCNICO:	EVERSON LEVI RIBEIRO Assinado de forma digital por EVERSON LEVI DOS SANTOS RIBEIRO RIBEIRO0189759750 97550
			EVERSON LEVI RIBEIRO CREA:300007908BA

LEGENDA ALVENARIA:

	PAREDES A MANTER
	ALVENARIA A CONSTRUIR
	ÁREA COM MODIFICAÇÕES
	PAREDES A DEMOLIR

LEGENDA PISO:

	PISO DE ALTA RESISTENCIA INTERNO
	PISO INTERTRAVADO EXTERNO
	PISO ÁREA MOLHADA

CÁLCULO DAS ÁREAS

A - ÁREA TOTAL TERRENO	401,65M ²
B - ÁREA OCUPADA TERRENO	310M ²
C - ÍNDICE DE OCUPAÇÃO (I _o = B / A)	77%
D - ÁREA CONSTRUÍDA PAV. TÉRREO	310M ²
E - ÁREA PERMEÁVEL DO TERRENO	94,45M ²
H - ÍNDICE DE PERMEABILIDADE	23%

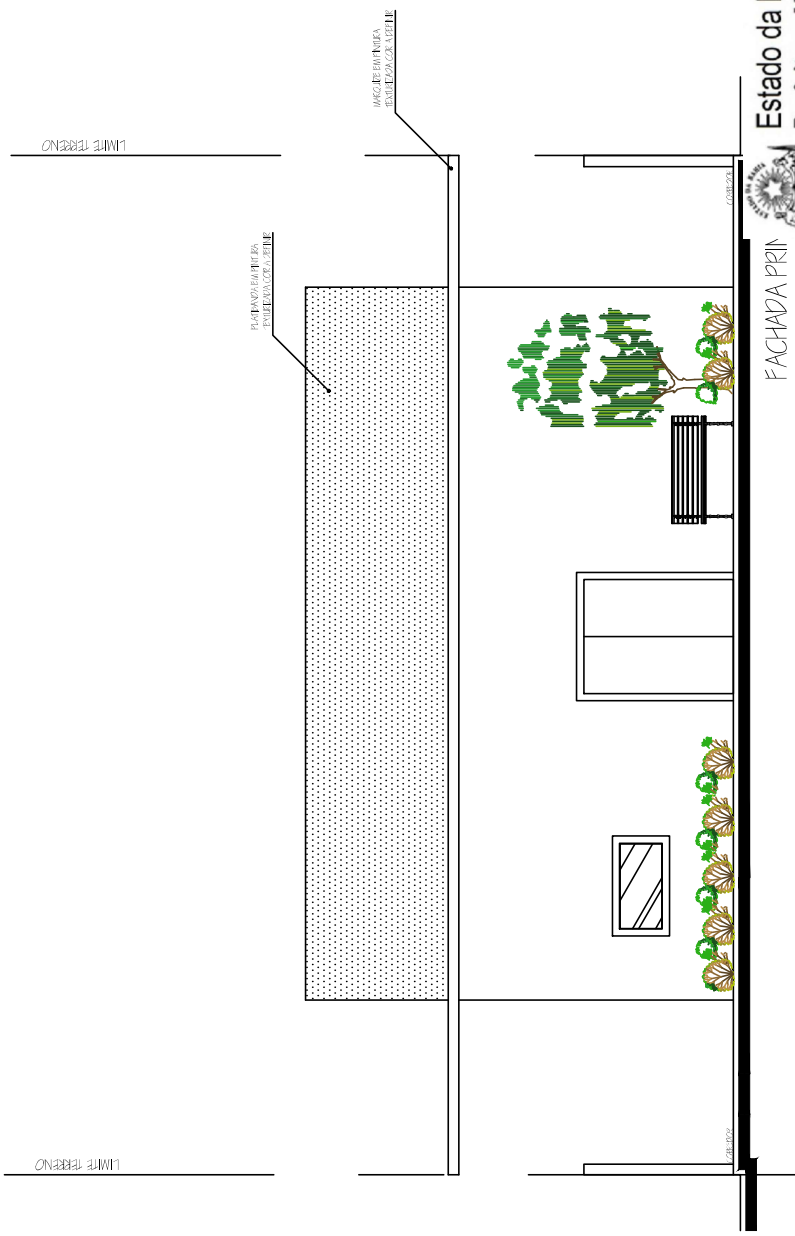

Estado da Bahia
 Prefeitura Municipal de Planaltino
 PODER EXECUTIVO MUNICIPAL



DT	EMISSÃO INICIAL	NOVEMBRO/2025	JESSICA
REVISÃO	DESCRIÇÃO	DATA	DESENHO
CIENTE:	PREFEITURA MUNICIPAL DE PLANALTINO – BAHIA	GESTÃO:	RONALDO LISBOA DA SILVA
PROJETO:	REFORMA DE USF LUIS EDUARDO MAGALHÃES	ENDEREÇO:	PRAÇA ELIZEU SOUZA, POVOADO DE CAMPINHOS-PLANALTINO-BAHIA
ASSUNTO:	1. PLANTA DE LOCALIZAÇÃO	DATA:	NOVEMBRO/2025
RESP. PROJETO	Documento assinado digitalmente JESSICA CHAVES DE FREITAS Data: 09/12/2025 17:19:50-0300 Verifique em https://validar.rti.gov.br	FOLHA N.º:	04/04
		ESCALA:	SEM ESCALA
		AREA:	401,65m ²
		RESP. TÉCNICO:	EVERSON LEVI DOS SANTOS Assinado de forma eletrônica em 09/12/2025 17:19:50 RIBERCOI1897597 RIBERCOI1897597550
			EVERSON LEVI RIBEIRO CREA:300007908BA

JESSICA CHAVES CALA42270676



ANEXO VII - MINUTA DO CONTRATO CONCORRÊNCIA PÚBLICA N.º CPP005/2025

PROCESSO ADMINISTRATIVO xxx/2026

CONTRATO: N° XXX/2026

“Termo de contrato que entre si celebram o Município de Planaltino-BA e a empresa XXXXXX, para Contratação de empresa de engenharia para execução de obras/serviços XXXXXXXXXXXXXXXXXXXXXXXX.”

A PREFEITURA MUNICIPAL DE PLANALTINO, (BA), estabelecida à Avenida André Magalhães, 188, Centro, de Planaltino – BA, inscrita no CNPJ n° xxxxxxxx, neste ato representado pelo Chefe do Poder Executivo o Sr. xxxxxx, brasileiro, Prefeito Municipal, com endereço residencial à Rua xxxxxxxx – Centro – PLANALTINO – Bahia – CEP n° xxxxx, portador do CPF n° xxxxxx e da cédula de identidade n° xxxxxx SSP/BA, doravante denominado CONTRATANTE, e a empresa, inscrita no CNPJ n°, com sede à, telefone e e-mail, neste ato devidamente representada pelo senhor(a), portador(a) do RG n°e CPF n° xxxxxxxx, doravante denominada simplesmente CONTRATADA, tendo em vista o resultado da CONCORRÊNCIA PÚBLICA N° XXX/2026, PROCESSO N° XXX/2026, pelo tipo: MENOR PREÇO - REGIME DE EXECUÇÃO: EMPREITADA POR PREÇO GLOBAL, tem entre si justa e contratada, pela Legislação Pertinente, assim como pelas condições do Edital acima referido e de conformidade com as cláusulas e condições seguintes:

1. CLÁUSULA PRIMEIRA: DO OBJETO, DA GARANTIA CONTRATUAL, DAS EXIGÊNCIAS TÉCNICAS, DA VIGÊNCIA DO CONTRATO E DO PRAZO DE GARANTIA

O objeto do presente: Contratação de empresa de engenharia para a reforma da USF Luis Eduardo Magalhães (Campinhos), do Município de Planaltino - BA, tudo conforme Plano de Trabalho, Termo de Convênio e Cooperação Técnica e Financeira n° 051/2026, Edital e Anexos.

Parágrafo Primeiro – As obras e/ou serviços serão executados com obediência rigorosa, fiel e integral de todas as exigências, normas, itens, elementos, condições gerais e especiais,



contidos no processo administrativo nº XXX/2026, no Projeto Básico e/ou, quando for o caso, no Projeto Executivo, na Descrição dos Serviços, no Escopo dos Serviços ou no Memorial Descritivo, no Cronograma Físico-Financeiro, em detalhes e informações fornecidas pelo CONTRATANTE, bem como nas normas técnicas para a execução e conservação das obras ou serviços.

1.2 . Comprovando a necessidade o objeto do presente contrato poderá ser aditado ou suprimido até os limites previstos no artigo 125, da Lei Federal nº 14133/2021.

CLÁUSULA SEGUNDA – DA VIGÊNCIA DO CONTRATO, FISCALIZAÇÃO, GESTÃO E PRAZO PARA EXECUÇÃO DA OBRA

2.1. O prazo para execução da obra será de 07 (sete) meses, contados da data definida na ordem de serviço, podendo ser prorrogado mediante justificativa plausível, aprovada pelo fiscal e pelo gestor do contrato, observando que em constatando culpa do contratado deverá ser aplicado o disposto no parágrafo único do artigo 111 da Lei Federal 14.133/2021.

2.2. A vigência do presente contrato, contado a partir da assinatura do Contrato, podendo ser prorrogado mediante justificativa plausível, aprovada pelo fiscal e pelo gestor do contrato, observando que em constatando culpa do contratado deverá ser aplicado o disposto no parágrafo único do artigo 111 da Lei Federal 14.133/2021. 2.2. Nos termos do § 3º do artigo 8º, combinado com o inciso X, § 1º, artigo 18, ambos da Lei Federal nº 14133/2021, o presente contrato tem como gestor contratual o Senhor Gerônimo Santos Teles.

2.3. A fiscalização do contrato será efetuada pelo Senhor JOSENITO DE JESUS SILVA o qual procederá com o acompanhamento da execução contratual nos termos do artigo 117, da Lei Federal nº 14133/2021.

2.4. A Ordem de Início de Serviço será emitida para início da execução da obra no prazo de 10 (dez) dias contados do recebimento.

2.5. A CONTRATADA, após a emissão da ordem de serviço e antes do início da execução da obra, deverá informar por escritos dados do preposto, para representa-la na execução contratual e que inclusive deve mantê-lo na obra, conforme exigência do artigo 118, da Lei Federal nº 14.133/2021.

2.6. No mesmo prazo definido no parágrafo anterior a CONTRATADA deverá apresentar a relação e comprovante de vínculo dos empregados que irão laborar na obra, indicar o preposto, bem como a abertura de matrícula dos serviços junto ao INSS.



2.7. Em havendo terceirização da mão de obra, obrigatoriamente, no mesmo prazo do subitem anterior deverá apresentar o contrato assinado entre as partes.

2.8. O não cumprimento dos parágrafos anteriores sujeitará a aplicação das penalidades previstas no edital, inclusive multa por atraso.

CLÁUSULA TERCEIRA – VALOR CONTRATUAL E DA GARANTIA

3.1. Pela execução dos serviços a CONTRATANTE pagará à CONTRATADA o valor total de R\$ XXXXX(XXXXXXXXXX), o qual poderá ser aditado ou suprimido somente mediante justificativa plausível, que atenda as exigências dos artigos 124 a 136, da Lei Federal nº 14133/2021, no que for aplicável.

3.2. Eventuais aditivos, além de respeitarem os percentuais máximos previstos no artigo 125, caput, da lei Federal nº 14133/2021, não poderão ultrapassar o limite do artigo 75, inciso I, da mesma Lei.

3.3. Em ocorrendo supressão unilateral deverá ser observado o disposto no artigo 129 da Lei Federal nº 14133/2021.

3.4. A CONTRATADA deverá oferecer garantia para a execução da obra que constitui o objeto da presente licitação, cujo prazo de vigência seja igual a vigência contratual, obedecendo o quanto preconizado no artigo 59 § 4º a ser prestada nas modalidades de que trata o § 1º do art. 96 da Lei 14.133/2021.

CLÁUSULA QUARTA – DAS MEDIÇÕES E CONDIÇÕES DE PAGAMENTO

4.1. Será efetuado medições conforme consta no Cronograma Físico Financeiro que compõe o Projeto (Anexo I),

4.2. O pagamento será realizado conforme medição, aprovada pelo fiscal da obra, mediante emissão de nota fiscal, respeitado o prazo de até 10 (dez) dias para fins de liquidação, conforme dispõe o artigo 92, inciso VI, da Lei Federal nº 14133/2021.

4.3. Em sendo os recursos financeiros oriundos de convênio, o pagamento ficará condicionado al liberação dos recursos, observando que ocorrendo atraso no repasse do convênio, não será considerado inadimplemento o não pagamento.

4.4. Em nenhuma hipótese o pagamento será efetuado sem que haja constatação de que efetivamente o serviço tenha sido executado.



- 4.5. O pagamento de cada fatura apresentada, acompanhada da devida medição, somente será efetuado mediante a apresentação de cópias reprográficas das guias de recolhimento de todos os encargos sociais referentes ao período de realização dos serviços dos colaboradores da empresa alocados para a execução da mesma.
- 4.6. A não apresentação dos citados comprovantes assegurará à Prefeitura Municipal o direito de sustar o pagamento devido, até a solução da pendência
- 4.7. O pagamento será efetuado na modalidade de Transferência Bancária.
- 4.8. A nota fiscal/fatura, deverá discriminar o número do processo licitatório e o número do contrato, sob pena de ser recusada.
- 4.9. A nota fiscal que apresentar incorreção será devolvida à Contratada e seu vencimento ocorrerá em igual período acima.
- 4.10. Em caso de atraso de pagamento não haverá acréscimos de juros e multas.
- 4.11. O pagamento da última medição ficará condicionado a apresentação da CND da matrícula da obra.

CLÁUSULA QUINTA – REAJUSTAMENTO DE PREÇOS, REEQUILÍBRIO, REPACTUAÇÃO E ADITIVO/SUPRESSÃO

- 5.1. Os casos de aditamento ou supressão serão processados nos termos da alínea “b” do inciso I do artigo 124 c/c o artigo 125 todos da Lei 14.133/21 nos limites ali permitidos. 5.2. Havendo prorrogação contratual por culpa da CONTRATANTE, a Contratada poderá, através de requerimento específico, solicitar o devido reajuste dos preços contratados nos termos do § 7º do artigo 25 da Lei 14.133/21, tendo como referência a correção pelo índice do INPC/IBGE relativo ao período entre a data da assinatura do contrato e a autorização do reajuste, descontando eventuais reequilíbrios de preço
- 5.3. Os valores de serviços ainda não executados, devidamente comprovados via laudo do fiscal contratual, poderão alterados exclusivamente nas hipóteses previstas nos artigos 133 e 134, da Lei Federal nº 14133/2021.
- 5.4. Em caso de solicitação de reequilíbrio do contrato, o mesmo deverá ser processado nos termos da alínea “d” do inciso II do artigo 124 da Lei 14.133/21, sendo vedado pedidos em razão de aumento de folha de pagamento e de combustível ou quando estes decorrerem de atrasos na execução pela culpa da CONTRATADA.



5.5. Em decorrência do objeto contratual não será aplicado a repactuação.

CLÁUSULA SEXTA – RECURSO FINANCEIRO E GARANTIAS CONTRATUAIS

6.1. As despesas com a execução do contrato serão cobertas pelas dotações vigentes no orçamento de 2026, classificada:

UNIFDADE: 0301001 – FUNDO MUNICIPAL DE SAÚDE

ATIVIDADE: 1.010 – INFRAESTRUTURA PARA SAÚDE

ELEMENTO: 4.4.90.51.00 – OBRAS E INSTALAÇÕES

FONTE: 500

6.1. Constituem direitos da CONTRATANTE receber o objeto desse Contrato nas condições avençadas e da CONTRATADA perceber o valor ajustado na forma e no prazo convencionados.

CLÁUSULAS SÉTIMA - CONTRATANTE:

- a) Efetuar o pagamento ajustado,
- b) Dar ao CONTRATADO as condições necessárias à regular execução do Contrato, fornecendo todos os documentos e informações necessárias, inclusive materiais.
- c) Notificar por escrito à licitante vencedora, a ocorrência de eventuais imperfeições no curso de execução do objeto, fixando prazo para sua correção.
- d) Fiscalizar o fiel cumprimento das disposições de execução contratual firmadas neste instrumento, daquelas fixadas no Termo de Referência e na legislação pertinente, através do Diretor de Divisão de Educação, não eximindo a licitante de total responsabilidade quanto a execução dos mesmos;

7.2 Constituem obrigações da CONTRATADA:

- a) Executar o objeto de acordo com as condições definidas no processo licitatório Concorrência nº 03/2026, em especial o projeto;
- b) Responsabilizar-se pela qualidade dos serviços, se obrigando a refazê-los, caso se comprove a má qualidade, ou fora das especificações técnicas e padrões de qualidade, sem nenhum ônus para a Contratante.
- c) Fornecer nota fiscal/fatura, no termo da lei;
- d) Substituir, de imediato, as suas expensas, o objeto do contrato que não se adequar as especificações constantes deste contrato, no prazo a ser determinado pelo CONTRATANTE.



7.4. Responder pelos danos causados diretamente a CONTRATANTE, ou a terceiros, decorrentes de sua culpa ou dolo, durante o fornecimento do objeto, não excluindo ou reduzindo essa responsabilidade a fiscalização ou o acompanhamento pelo CONTRATANTE, correndo por sua exclusiva conta as consequências que advierem de:

a) Sua negligência, imperícia, imprudência e/ou omissão, inclusive de seus empregados e prepostos.

b) Imperfeição ou insegurança nos serviços.

c) Falta de solidez dos serviços executados, mesmo verificada após o término do contrato.

d) Furto, perda, roubo, deterioração ou avaria dos maquinários, equipamentos e materiais usados na execução dos serviços.

e) Ato ilícito ou danoso de seus empregados ou de terceiros, em tudo que se referir aos serviços.

f) Acidentes de quaisquer naturezas com as máquinas, equipamentos, aparelhagem e empregados, seus ou de terceiros, na execução dos serviços ou em decorrência deles, devendo a CONTRATADA obedecer às normas de saúde e segurança de seus trabalhadores, especialmente as consignadas na Consolidação das Leis do Trabalho, na Portaria n.º 3.214/78 do Ministério do Trabalho e na NR 18, além de outras disposições acerca da matéria.

g) Infiltrações de qualquer espécie ou natureza. Prejuízos causados a propriedades de terceiros.

h) Cumprir todas as solicitações e exigências feitas pela CONTRATANTE;

7.5. A CONTRATADA manterá, na forma da lei, seguro total obrigatório contra acidentes de trabalho, correndo, às suas próprias e exclusivas expensas, quaisquer despesas não eventualmente cobertas pela respectiva apólice, bem como se responsabilizar por todas as providências e obrigações, em caso de acidentes de trabalho com seus empregados, em virtude da execução do presente contrato ou em conexão com ele, ainda que ocorridos em dependências da Prefeitura.

7.6. Manter, durante a execução do contrato, em compatibilidade com as obrigações por ela assumidas, todas as condições de habilitação e qualificação exigidas na licitação.

7.7. Comunicar à Administração no prazo de 24 (vinte e quatro) horas qualquer ocorrência anormal ou acidente que implique na prestação dos serviços.



7.8. O não cumprimento de quaisquer obrigações pelo(a) Contratado(a) não transfere à Administração a responsabilidade do respectivo ônus.

7.9. Responder pelo pagamento dos salários devidos pelo pessoal utilizado e atender aos encargos trabalhistas, previdenciários, fiscais e comerciais, bem como todas as despesas decorrentes da execução do presente Contrato, isentado expressamente a

CONTRATANTE de quaisquer responsabilidades por estes encargos;

7.10. Apresentar sempre que solicitados, durante a execução do Contrato, documentos que comprovem estarem cumprindo a legislação em vigor quanto às condições assumidas no presente Contrato, em especial, encargos sociais, trabalhistas, previdenciários, tributários, fiscais e comerciais, nos termos do inciso XVI, do artigo 92 e artigo 121, ambos da Lei Federal nº 14133/2021;

7.11. Responsabilizar-se por danos causados diretamente à CONTRATANTE ou a terceiros, decorrentes de sua culpa ou dolo na execução do presente Contrato, conforme artigo 119 e seguintes da Lei Federal nº 14133/2021.

7.12. A CONTRATADA obriga-se a manter constante e permanente vigilância sobre os serviços executados, bem como sobre os equipamentos e materiais, cabendo-lhe total responsabilidade por quaisquer perdas e danos, que eventualmente venham a ocorrer até a Aceitação Definitiva dos Serviços.

7.13. Ocorrendo incêndio ou qualquer outro sinistro nos serviços, que venha à atingir serviços a cargo da CONTRATADA, terá esta, independentemente da cobertura de seguro, um prazo de 05 (cinco) dias corridos, a partir da notificação da Prefeitura, para dar início à reparação das partes atingidas.

7.14. A CONTRATADA é responsável pela conservação dos serviços executados, até a aceitação definitiva dos serviços.

7.15. A CONTRATADA, nos primeiros 10 (dez) dias corridos, a contar da assinatura do contrato, assumirá a Responsabilidade Técnica pela execução dos serviços perante o CREA/CAU e demais órgãos competentes. O cumprimento desta obrigação é condição para a liberação dos pagamentos.

7.16. Além das obrigações acima previstas, a empresa a ser CONTRATADA, também terá as seguintes obrigações:



- a) Promover a organização técnica e administrativa dos serviços objeto deste contrato, de modo a conduzi-lo eficientemente, nos prazos previstos;
- b) Dispor de mão-de-obra de acordo com as necessidades dos serviços, bem como os equipamentos de proteção individual (EPIs);
- c) Fornecer todos os materiais, inclusive os equipamentos, máquinas e ferramentas necessárias à execução do objeto contratual, nos moldes estabelecidos no Edital e seus anexos;
- d) Transportar, carregar e descarregar os materiais, equipamentos, máquinas e ferramentas;
- e) Receber, conferir, armazenar e proteger todos os materiais, equipamentos, máquinas e ferramentas;
- f) Reparar, corrigir, remover, substituir no todo ou em parte os serviços objeto deste, desde que se verifiquem defeitos ou incorreções, resultantes da execução dos serviços ou dos materiais empregados;
- g) Conduzir os trabalhos de acordo com as normas técnicas vigentes, em estrita observância às legislações Federal, Estadual e Municipal e a quaisquer ordens ou determinações da fiscalização, devendo ainda, conduzir os trabalhos e o pessoal de modo a formar junto ao público, uma boa imagem da CONTRATADA e da Prefeitura;
- h) Cumprir e fazer com que todo o pessoal em serviço observe os regulamentos disciplinares de segurança e higiene (conforme regras do Ministério do Trabalho), mantendo o local do trabalho sempre limpo e organizado, de forma a permitir o perfeito andamento dos serviços.

CLÁUSULA OITAVA – DO RECEBIMENTO PROVISÓRIO E DEFINITIVO DOS SERVIÇOS:

- 8.1. Concluída a obra, procederá a Prefeitura, dentro do prazo de 5 (cinco) dias seguintes ao da entrega da comunicação que por escrito lhe fizer a CONTRATADA, a um exame minucioso da mesma a fim de recebê-la provisoriamente.
- 8.2. Após este recebimento e durante o prazo de observação de 60 (sessenta) dias, ficará a CONTRATADA obrigada a fazer às suas custas as reparações reclamadas em consequência de vícios de construção por ventura existentes.
- 8.3. Findo o prazo de observação, a CONTRATADA solicitará por escrito a realização do exame para o recebimento definitivo, que a Prefeitura deverá efetuar no prazo máximo de 5 (cinco) dias, desde que aos serviços se apresentem em perfeitas condições de utilização.



8.4. O recebimento da obra não exime a CONTRATADA das responsabilidades civis e outras inerentes.

CLÁUSULA NONA - DAS SANÇÕES ADMINISTRATIVAS PARA O CASO DE INADIMPLEMENTO CONTRATUAL

9.1. O descumprimento do disposto no contrato ou cometimento das faltas disposta no artigo 155, da Lei Federal nº 14133/2021, implica na aplicação das sanções previstas no artigo 156 da mesma Lei, observado a ampla defesa e contraditório, pela ordem, as seguintes penalidades:

9.2. Notificação de Advertência dispendo sobre o descumprimento do contrato com prazo de 3 (três) dias para manifestação e 5 (cinco) dias para regularização em cada fato ocorrido, conforme inciso I, do artigo 156.

9.3. Aplicação da multa de até 10% do valor global do contrato em caso de descumprimento de regras do Edital e do futuro contrato, conforme inciso II, do artigo 156.

9.4. Aplicação de multa em dobro no caso da alínea “b”, inciso II, do artigo 156 e rescisão automática do contrato;

9.5. Impedimento de licitar e contratar com a CONTRATANTE pelo prazo de até 03 (três) anos – inciso III, quando cometido as infrações previstas nos incisos II, III, IV, V, VI e VII do caput do art. 155;

9.6. Declaração de inidoneidade para licitar ou contratar com a Administração Pública pelo prazo de até 03 (três) anos, quando cometido as infrações administrativas previstas nos incisos VIII, IX, X, XI e XII do caput do art. 155 desta Lei, bem como pelas infrações administrativas previstas nos incisos II, III, IV, V, VI e VII do caput do referido artigo.

9.7. Caracterizado o atraso na assinatura do contrato, na disponibilização da garantia, na comprovação de vínculo de empregados, na nomeação do preposto, inclusive quando substituídos, na apresentação da matrícula junto ao INSS ou no cumprimento do cronograma, fica estipulada cláusula penal no valor de 0,5% (zero virgula cinco) por dia de atraso, calculado sobre o valor total da respectiva obra objeto do contrato, limitado a 30%.

9.8. Caracterizado descumprimento do cronograma, fica estipulada cláusula penal no valor de 5% (cinco por cento), calculado sobre o valor total da respectiva medição.



9.9. A Contratada fica obrigada a colocar no local de cada obra, placa (s) de identificação dela nos moldes e padrões a serem definidos pela PREFEITURA MUNICIPAL DE PLANALTINO - BA, até o 10º dia posterior à emissão da Ordem de Serviço, sob pena de multa diária no valor de R\$ 1.000,00 (Hum mil Reais) da placa não colocada.

9.10. A constatação de subcontratação sem anuência da Prefeitura sujeitará a contratada a multa de 3% do valor total do contrato, além da imediata rescisão com a subcontratada.

a) No caso da alínea “a”, caso aceitas as justificativas, tornar-se-á sem efeito a Advertência, comunicando a decisão por escrito para a contratada.

b) O pagamento da cláusula penal não exime a contratada do seu dever de terminar a execução das obras a contento.

c) Município poderá exigir indenização suplementar, caso o descumprimento das obrigações da contratada cause prejuízos que excedam ao valor da multa ora prevista.

d) A sanção de que trata a alínea “b”, “f”, “g”, “h” e “i” não poderá ser aplicada sem que seja garantido o exercício de prévia e ampla defesa pelo prazo de 15 (quinze) dias uteis, artigo 157, da Lei Federal nº 14133/2021

e) As sanções das alíneas “c”, “d” e “e” não poderão ser aplicadas sem que seja aberto processo de responsabilização, garantido o exercício de prévia e ampla defesa pelo prazo de 15 (quinze) dias uteis, artigo 157, da Lei Federal nº 14133/2021.

f) A aplicação das sanções deverá ser precedida de análise jurídica e somente pelo Prefeito Municipal, conforme § 6º, do artigo 156, da Lei Federal nº 14133/2021.

g) A sequência do rol previsto nas alíneas do subitem 1, não é obrigatório, podendo ser aplicada a sanção mais severa em conformidade com a falha cometida pelo CONTRATADO.

CLÁUSULA DÉCIMA – DA RESCISÃO

10.1. O presente Contrato poderá ser rescindido nas hipóteses previstas no artigo 137, da Lei Federal nº 14133/2021.

10.2. A extinção poderá ocorrer na forma definidas no artigo 138, da Lei Federal nº 14133/2021, observando a obrigatoriedade de conclusão de termo quando esta ocorrer de forma unilateral ou consensual.



10.3. Havendo a extinção por culpa exclusiva da CONTRATANTE, esta deverá ressarcir o CONTRATADO de eventuais prejuízos devidamente comprovados, além de prover o pagamento dos serviços executados até a data da extinção.

10.4. Ocorrendo a rescisão por ato unilateral da CONTRANTE, além das sanções previstas no contrato e em lei, poderá acarretar as consequências previstas no artigo 139, da Lei Federal nº 14133/2021.

CLÁUSULA DÉCIMA PRIMEIRA – DA LEGISLAÇÃO APLICÁVEL E ORIGEM

11.1. O presente contrato é regido pela Lei Federal nº 14133 de 01 de abril de 2021, em especial, pelos artigos 89 e seguintes, sendo os casos omissos resolvidos a luz desta legislação.

PARÁGRAFO ÚNICO – O contrato tem por origem o processo licitatório CONCORRÊNCIA PÚBLICA nº 003/2026, sendo que o mesmo passa a ser parte integrante deste, inclusive a proposta do CONTRATADO.

CLÁUSULA DÉCIMA SEGUNDA – DA ELEIÇÃO DO FORO

12.1. Fica eleito o foro da Comarca de Maracas - BA para dirimir dúvidas ou questões oriundas do presente Contrato, excluindo-se quaisquer outro por mais privilegiado que seja.

CLÁUSULA DÉCIMA TERCEIRA – DAS DISPOSIÇÕES GERAIS

13.1. Para atendimento dos objetivos deste Contrato, a CONTRATADA não poderá subcontratar outras empresas, sem que haja prévia anuência da CONTRATANTE, nos termos do artigo 122, da Lei Federal nº 14133/2021.

13.2. Em qualquer caso, a CONTRATADA assume, para todos os efeitos de direito, a responsabilidade direta e integral pela execução dos serviços.

13.3. Eventuais divergências nas especificações contidas nesta avença deverão ser resolvidas pela CONTRATANTE, a seu critério, em conformidade com a legislação vigente, ressalvada indenização por eventuais perdas e danos.

13.4. Fica estabelecido que o presente Edital e seus anexos são complementares entre si, de modo que qualquer detalhe que se mencione em um destes documentos, mesmo que não presente em outro, será considerado válido.



13.5. A fiscalização por parte da Prefeitura não eximirá a licitante das responsabilidades previstas no Código Civil e dos danos que vier a causar a terceiros, seja por ato de seus funcionários ou de prepostos.

13.6. O contratado, na execução do contrato, sem prejuízo das responsabilidades contratuais e legais, poderá, mediante anuência prévia da Prefeitura Municipal, subcontratar serviços.

13.7. O subcontratado na forma prevista no item anterior, será responsável solidário com todas as regras estabelecidas neste Edital e no contrato

13.8. E por estarem justas e contratadas, as partes assinam o presente instrumento contratual, em 3 (três) vias iguais e rubricadas para todos os fins de direito, na presença das testemunhas abaixo.

Planaltino - BA, xx de xxxxxxxx de 2026.

Prefeito Municipal _____

Empresa Contratada _____

TESTEMUNHAS:

NOME:

NOME:

CPF:

CPF:

RG:

RG:



ANEXO VIII - MODELO DE DECLARAÇÃO DE RESPONSÁVEL PARA ASSINATURA DO CONTRATO

Eu (nome completo), cargoportador(a) da Carteira de Identidade n°
..... e do C.P.F. n° representante legal da empresa (nome da
pessoa jurídica), declaro para os devidos fins, que assinarei o Contrato de Fornecimento
referente a Modalidade de Licitação CONCORRÊNCIA P N° XXX/2026 – PROCESSO N°
XXX/2026.

E-MAIL PESSOAL:

E-MAIL PROFISSIONAL:

Local e data

Representante Legal da Empresa (Assinatura/Nome/RG/CPF)

Obs: esta declaração deverá ser preenchida em papel timbrado da empresa proponente e assinada pelo(s) seu(s) representante(s) legal(is) e/ou procurador(es) devidamente habilitado(s).



ANEXO IX - DECLARAÇÃO DE SUBEMPREITADA

A (razão social da proponente), inscrita no CNPJ nº

, por intermédio de seu representante legal o(a) Sr(a) _____, portador(a) do RG nº e do CPF nº _____, interessada em participar da CONCORRÊNCIA PÚBLICA Nº 005/2026 – PROCESSO Nº XXX/2026, DECLARA sob as penas da Lei que todo e qualquer contrato de subempreitada relacionada com a obra será previamente submetido á prefeitura que, por sua vez estudará o interesse e conveniência dessa subempreitada e se concordar deverá dar a anuência expressa.

_____, de _____ de 2026.

Representante Legal da Empresa (Assinatura/Nome/RG/CPF)

Obs: esta declaração deverá ser preenchida em papel timbrado da empresa proponente e assinada pelo(s) seu(s) representante(s) legal(is) e/ou procurador(es) devidamente habilitado(s).



ANEXO X - DECLARAÇÃO DE ELABORAÇÃO INDEPENDENTE DE PROPOSTA E ATUAÇÃO CONFORME AO MARCO LEGAL ANTICORRUPÇÃO

Eu, _____, portador do RG nº _____ e do CPF nº _____, representante legal do licitante (nome empresarial), interessado em participar da Concorrência Pública nº XXX/2026, Processo nº XXX/2026, DECLARO, sob as penas da Lei, especialmente o artigo 299 do Código Penal Brasileiro, que:

a) a proposta apresentada foi elaborada de maneira independente e o seu conteúdo não foi, no todo ou em parte, direta ou indiretamente, informado ou discutido com qualquer outro licitante ou interessado, em potencial ou de fato, no presente procedimento licitatório;

b) a intenção de apresentar a proposta não foi informada ou discutida com qualquer outro licitante ou interessado, em potencial ou de fato, no presente procedimento licitatório;

c) o licitante não tentou, por qualquer meio ou por qualquer pessoa, influir na decisão de qualquer outro licitante ou interessado, em potencial ou de fato, no presente procedimento licitatório;

d) o conteúdo da proposta apresentada não será, no todo ou em parte, direta ou indiretamente, comunicado ou discutido com qualquer outro licitante ou interessado, em potencial ou de fato, no presente procedimento licitatório antes da adjudicação do objeto;

e) o conteúdo da proposta apresentada não foi, no todo ou em parte, informado, discutido ou recebido de qualquer integrante relacionado, direta ou indiretamente, ao órgão licitante antes da abertura oficial das propostas; e

f) o representante legal do licitante está plenamente ciente do teor e da extensão desta declaração e que detém plenos poderes e informações para firmá-la.

DECLARO, ainda, que a pessoa jurídica que represento conduz seus negócios de forma a coibir fraudes, corrupção e a prática de quaisquer outros atos lesivos à Administração Pública, nacional ou estrangeira, em atendimento à Lei Federal nº 12.846/ 2013, tais como:

I – prometer, oferecer ou dar, direta ou indiretamente, vantagem indevida a agente público, ou a terceira pessoa a ele relacionada;



II – comprovadamente, financiar, custear, patrocinar ou de qualquer modo subvencionar a prática dos atos ilícitos previstos em Lei;

III – comprovadamente, utilizar-se de interposta pessoa física ou jurídica para ocultar ou dissimular seus reais interesses ou a identidade dos beneficiários dos atos praticados; IV – no tocante a licitações e contratos:

a) frustrar ou fraudar, mediante ajuste, combinação ou qualquer outro expediente, o caráter competitivo de procedimento licitatório público;

b) impedir, perturbar ou fraudar a realização de qualquer ato de procedimento licitatório público;

c) afastar ou procurar afastar licitante, por meio de fraude ou oferecimento de vantagem de qualquer tipo;

d) fraudar licitação pública ou contrato dela decorrente;

e) criar, de modo fraudulento ou irregular, pessoa jurídica para participar de licitação pública ou celebrar contrato administrativo;

f) obter vantagem ou benefício indevido, de modo fraudulento, de modificações ou prorrogações de contratos celebrados com a administração pública, sem autorização em lei, no ato convocatório da licitação pública ou nos respectivos instrumentos contratuais; ou

g) manipular ou fraudar o equilíbrio econômico-financeiro dos contratos celebrados com a administração pública;

V – dificultar atividade de investigação ou fiscalização de órgãos, entidades ou agentes públicos, ou intervir em sua atuação, inclusive no âmbito das agências reguladoras e dos órgãos de fiscalização do sistema financeiro nacional.

(Local e data).

(Nome/assinatura do representante legal)

Razão Social

CNPJ



ANEXO XI - MODELO DE PROPOSTA

Ao Agente de Contratação,

O licitante (firma/denominação, endereço da sede/filial, CNPJ), por intermédio do representante legal que esta subscreve, após ter analisado minuciosamente todo o conteúdo do Edital e seus anexos e ter tomado conhecimento do local e de todas as condições e obrigações para a execução do objeto, PROPÕE executar o objeto licitado sob sua integral responsabilidade pelo valor total de R\$ (valor por extenso), já computado o BDI, nos termos da planilha Orçamentária que constitui parte indissociável desta proposta de preços.

Esta proposta é válida por 90 (noventa) dias.

(Local e data).

(Nome/assinatura do representante legal)



ANEXO XII - CERTIFICADO DE REALIZAÇÃO DE VISTORIA TÉCNICA

(emitido pela Unidade Contratante)

ATESTO que o representante legal do licitante _____, interessado em participar da CONCORRÊNCIA PÚBLICA nº XXX/2026, Processo nº XXX/2026, realizou nesta data vistoria técnica nas instalações do, recebendo assim todas as informações e subsídios necessários para a elaboração da sua proposta.

O licitante está ciente desde já que, em conformidade com o estabelecido no Edital, não poderá pleitear em nenhuma hipótese modificações nos preços, prazos ou condições ajustadas, tampouco alegar quaisquer prejuízos ou reivindicar quaisquer benefícios sob a invocação de insuficiência de dados ou informações sobre os locais em que serão executados os serviços.

(Local e data)

(nome completo, assinatura e qualificação do representante da licitante)

(nome completo, assinatura e cargo do servidor responsável por acompanhar a vistoria)



ANEXO XII - DECLARAÇÃO DE OPÇÃO POR NÃO REALIZAR A VISTORIA TÉCNICA

(elaborado pelo licitante)

Eu, _____, portador do RG nº _____ e do CPF nº _____, na condição de representante legal de (nome empresarial), interessado em participar da CONCORRÊNCIA PÚBLICA nº XXX/2026, Processo nº XXX/2026, DECLARO que o licitante não realizou a vistoria técnica prevista no Edital e que, mesmo ciente da possibilidade de fazê-la e dos riscos e consequências envolvidos, optou por formular a proposta sem realizar a vistoria técnica que lhe havia sido facultada.

O licitante está ciente desde já que, em conformidade com o estabelecido no Edital, não poderá pleitear em nenhuma hipótese modificações nos preços, prazos ou condições ajustadas, tampouco alegar quaisquer prejuízos ou reivindicar quaisquer benefícios sob a invocação de insuficiência de dados ou informações sobre os locais em que serão executados os serviços.

(Local e data)

(nome completo, assinatura e qualificação do representante da licitante)



ANEXO XIII - MODELO DE DECLARAÇÃO CONJUNTA - "HABILITAÇÃO"

Nome completo: RG nº: CPF nº:

DECLARO, sob as penas da Lei, que o licitante (nome empresarial), interessado em participar da Concorrência nº 003/2026, Processo nº XXX/2026:

- a) Está em situação regular perante o Ministério do Trabalho e Previdência no que se refere a observância do disposto no inciso XXXIII do artigo 7.º da Constituição Federal, na forma do Decreto Estadual nº 42.911/1998;
- b) Não se enquadra em nenhuma das vedações de participação na licitação.
- c) Atende às normas de saúde e segurança do trabalho, nos termos do parágrafo único do artigo 117 da Constituição Estadual.
- d) Na qualidade de proponente do procedimento licitatório supra, instaurado pelo Município de Planaltino/Ba, não possui em seu quadro societário Servidor Público municipal da ativa.

Assinatura



ANEXO XIV - DECLARAÇÃO DE MICROEMPRESA OU EMPRESA DE PEQUENO PORTE

DECLARO, sob as penas da lei, sem prejuízo das sanções e multas previstas neste ato convocatório, que a empresa (denominação da pessoa jurídica). CNPJ nº _____ é microempresa ou empresa de pequeno porte, nos termos do enquadramento previsto na Lei Complementar nº 123, de 14 de dezembro de 2006, cujos termos declaro conhecer na íntegra, estando apta, portanto, a exercer o direito de preferência como critério de desempate no procedimento licitatório da CONCORRÊNCIA Nº 005/2026, realizado pela Prefeitura Municipal de Planaltino.

Declaro, ainda, não possuir qualquer dos impedimentos previstos nos §§ 4º e seguintes, todos do artigo 3º da Lei Complementar nº 123, de 14 de dezembro de 2006 e alterações, cujos termos declara conhecer na íntegra.

Prefeitura Municipal de Planaltino, ** de ***** de 2026.

Assinatura do representante legal Nome:

RG nº:

Obs: esta declaração deverá ser preenchida em papel timbrado da empresa proponente e assinada pelo(s) seu(s) representante(s) legal