

RELACÃO DO AÇO - VIGAS NÍVEL 1 TETO

ACO	N	DIAM	QUANT	C/UNT	C/TOTAL
CA60	1	5.0	308	65	20020
CA60	2	5.0	59	75	4425
CA60	4	6.3	4	344	1576
CA60	5	6.3	3	198	198
CA60	6	6.3	2	544	1088
CA60	7	6.3	2	590	2380
CA60	8	8.0	2	222	222
CA60	9	8.0	2	272	272
CA60	10	8.0	4	304	608
CA60	11	8.0	2	316	632
CA60	12	8.0	2	2	2
CA60	13	8.0	2	489	489
CA60	14	8.0	2	978	1956
CA60	15	8.0	2	489	489
CA60	16	8.0	2	484	968
CA60	17	8.0	2	484	968
CA60	18	8.0	2	484	968
CA60	19	8.0	2	484	968
CA60	20	8.0	2	484	968
CA60	21	8.0	2	484	968
CA60	22	8.0	2	484	968
CA60	23	8.0	2	484	968
CA60	24	8.0	2	484	968
CA60	25	8.0	2	484	968
CA60	26	8.0	2	484	968
CA60	27	8.0	2	484	968
CA60	28	8.0	2	484	968
CA60	29	8.0	2	484	968
CA60	30	8.0	2	484	968
CA60	31	8.0	2	484	968
CA60	32	8.0	2	484	968
CA60	33	8.0	2	484	968
CA60	34	8.0	2	484	968
CA60	35	8.0	2	484	968
CA60	36	8.0	2	484	968
CA60	37	8.0	2	484	968
CA60	38	8.0	2	484	968
CA60	39	8.0	2	484	968
CA60	40	8.0	2	484	968
CA60	41	8.0	2	484	968
CA60	42	8.0	2	484	968
CA60	43	8.0	2	484	968
CA60	44	8.0	2	484	968
CA60	45	8.0	2	484	968
CA60	46	8.0	2	484	968
CA60	47	8.0	2	484	968
CA60	48	8.0	2	484	968
CA60	49	8.0	2	484	968
CA60	50	8.0	2	484	968
CA60	51	8.0	2	484	968
CA60	52	8.0	2	484	968
CA60	53	8.0	2	484	968
CA60	54	8.0	2	484	968
CA60	55	8.0	2	484	968
CA60	56	8.0	2	484	968
CA60	57	8.0	2	484	968
CA60	58	8.0	2	484	968
CA60	59	8.0	2	484	968
CA60	60	8.0	2	484	968
CA60	61	8.0	2	484	968
CA60	62	8.0	2	484	968
CA60	63	8.0	2	484	968
CA60	64	8.0	2	484	968
CA60	65	8.0	2	484	968
CA60	66	8.0	2	484	968
CA60	67	8.0	2	484	968
CA60	68	8.0	2	484	968
CA60	69	8.0	2	484	968
CA60	70	8.0	2	484	968
CA60	71	8.0	2	484	968
CA60	72	8.0	2	484	968
CA60	73	8.0	2	484	968
CA60	74	8.0	2	484	968
CA60	75	8.0	2	484	968
CA60	76	8.0	2	484	968
CA60	77	8.0	2	484	968
CA60	78	8.0	2	484	968
CA60	79	8.0	2	484	968
CA60	80	8.0	2	484	968
CA60	81	8.0	2	484	968
CA60	82	8.0	2	484	968
CA60	83	8.0	2	484	968
CA60	84	8.0	2	484	968
CA60	85	8.0	2	484	968
CA60	86	8.0	2	484	968
CA60	87	8.0	2	484	968
CA60	88	8.0	2	484	968
CA60	89	8.0	2	484	968
CA60	90	8.0	2	484	968
CA60	91	8.0	2	484	968
CA60	92	8.0	2	484	968
CA60	93	8.0	2	484	968
CA60	94	8.0	2	484	968
CA60	95	8.0	2	484	968
CA60	96	8.0	2	484	968
CA60	97	8.0	2	484	968
CA60	98	8.0	2	484	968
CA60	99	8.0	2	484	968
CA60	100	8.0	2	484	968

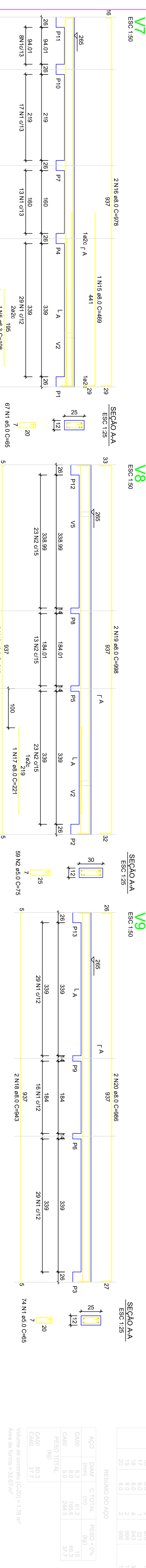

RESUMO DO AÇO

ACO	DIAM	C/TOTAL	PESO +10%
CA60	10.0	1612	16
CA60	8.0	165.6	65.3
CA60	5.0	244.5	37.7
PESO TOTAL			
CA60	80.3		
CA60	37.7		
Volume de concreto (C=20) = 1.78 m³			
Área de forma = 32.67 m²			

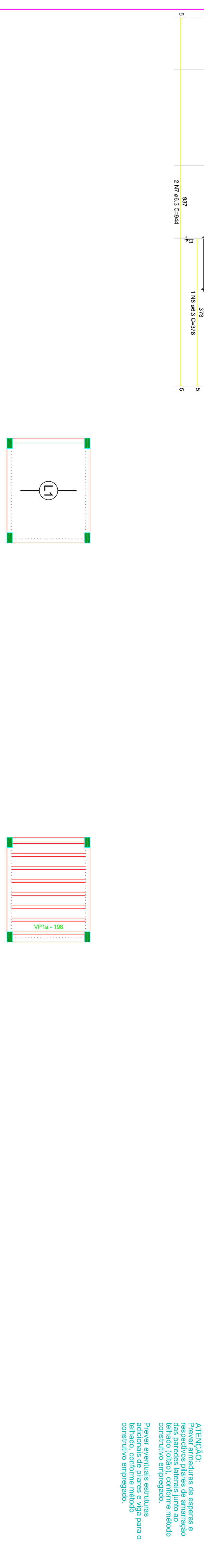

RELACÃO DO AÇO - PILARES NÍVEL 1 TETO

ACO	N	DIAM	QUANT	C/UNT	C/TOTAL
CA60	1	5.0	289	71	21229
CA60	2	10.0	32	281	15884
RESUMO DO AÇO					
ACO	DIAM	C/TOTAL	PESO +10%		
CA60	10.0	139.8	55.6		
CA60	5.0	212.3	32.7		
PESO TOTAL					
CA60	55.6				
CA60	32.7				
Volume de concreto (C=20) = 1.28 m³					
Área de forma = 25.05 m²					

Armação positiva das lajes do pavimento Nivel 1 Teto  
escala 1:50

Planta de vigotas pré-moldadas  
escala 1:50

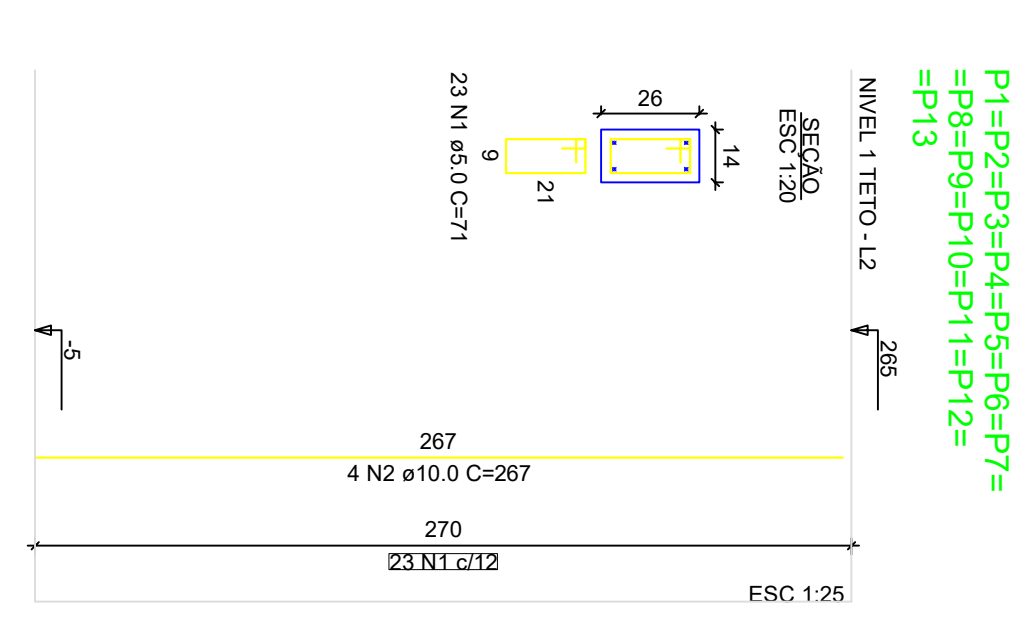

RESUMO DO AÇO

ACO	DIAM	C/TOTAL	PESO +10%
CA60	10.0	139.8	55.6
CA60	5.0	212.3	32.7
PESO TOTAL			
CA60	55.6		
CA60	32.7		
Volume de concreto (C=20) = 1.28 m³			
Área de forma = 25.05 m²			

FORMATO A1 INTERNO: 801 X 574 mm.  
EXTERNO: 541 X 558 mm.

ATENÇÃO:  
Exemplo de projeto estrutural para edificações do Novo PAC FHNIS Sub50 - Portaria 1416 / 2023.  
Uso facultado, desde que revisado por responsável técnico, com a devida emissão de ART/RT/RTT/RT, e adequado às particularidades de cada obra.

CAIXA  
Projeto estrutural exemplo, de uso facultado, conforme observações ao lado.

Novo PAC FHNIS Sub50

PROJETO ESTRUTURAL

PLANTA DE ARMADURAS NÍVEL 1 TETO

Desenho: xxx  
Escala: Indicada  
Revisão: 01  
Data: 09/05/25

DESENHO  
01

FOLHA  
03/03

gov.br  
Documento assinado digitalmente  
SERGIO OTAVIO DA SILVA BRANCO  
CPF: 02020211111  
Verifique em https://validar.iti.gov.br

Minha Casa  
Minha Vida  
NOVO PAC  
CAIXA  
GOVERNO FEDERAL  
BRASIL  
Viver e prosperar juntos

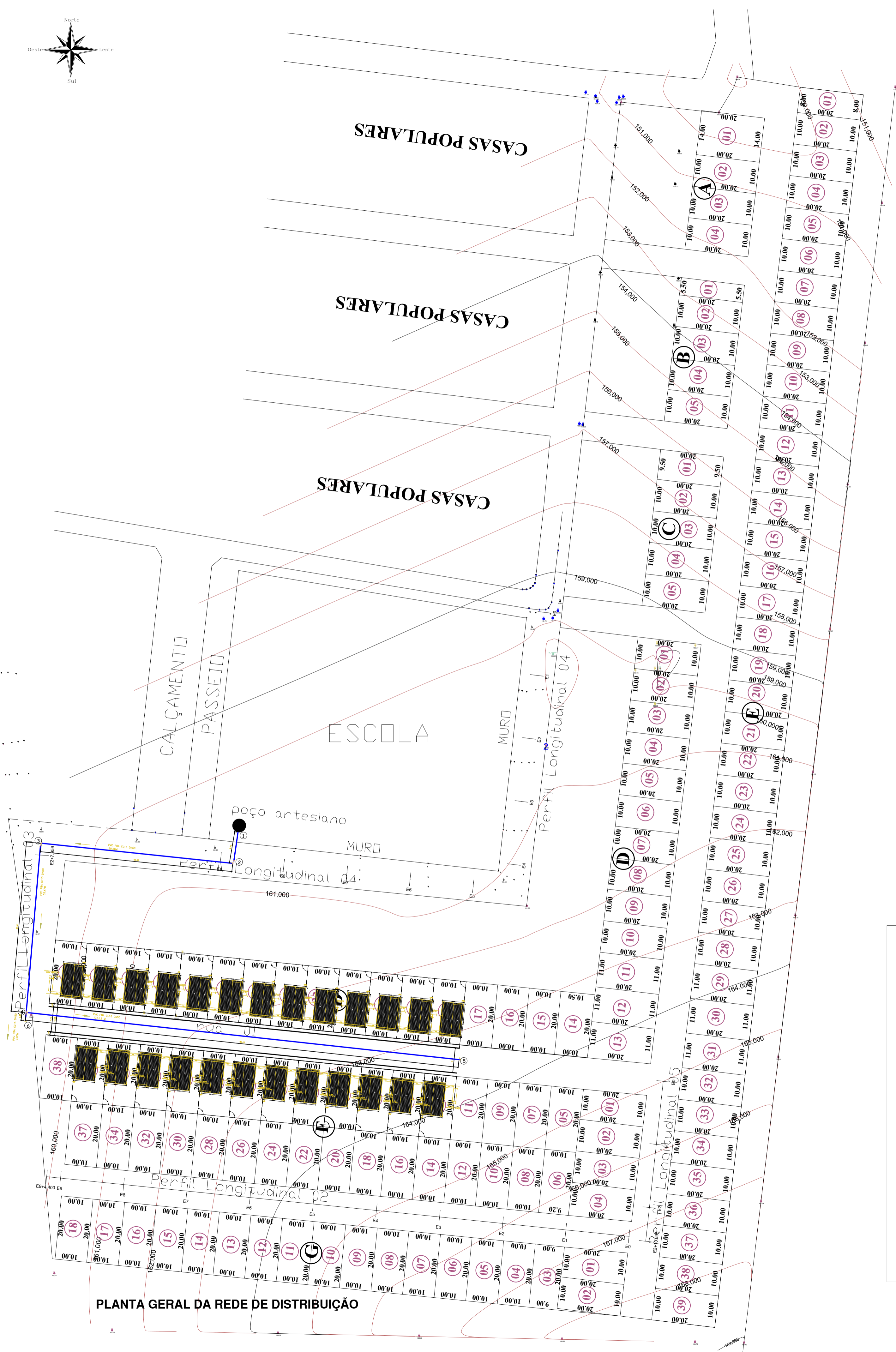
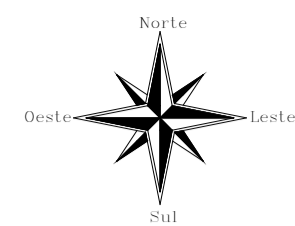

PLANTA GERAL DA REDE DE DISTRIBUIÇÃO

DETALHES

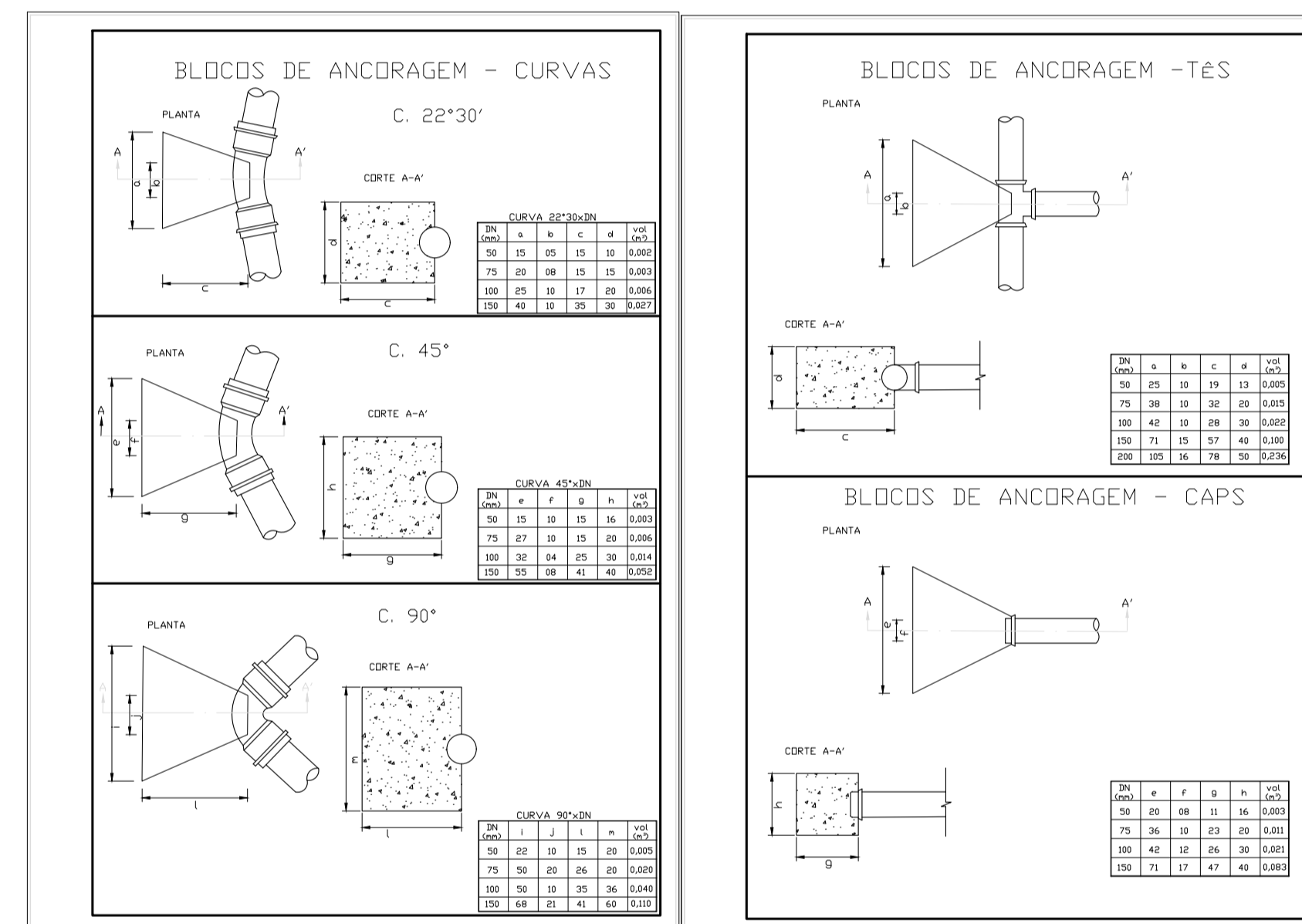

ESQUEMA DE CÁLCULO

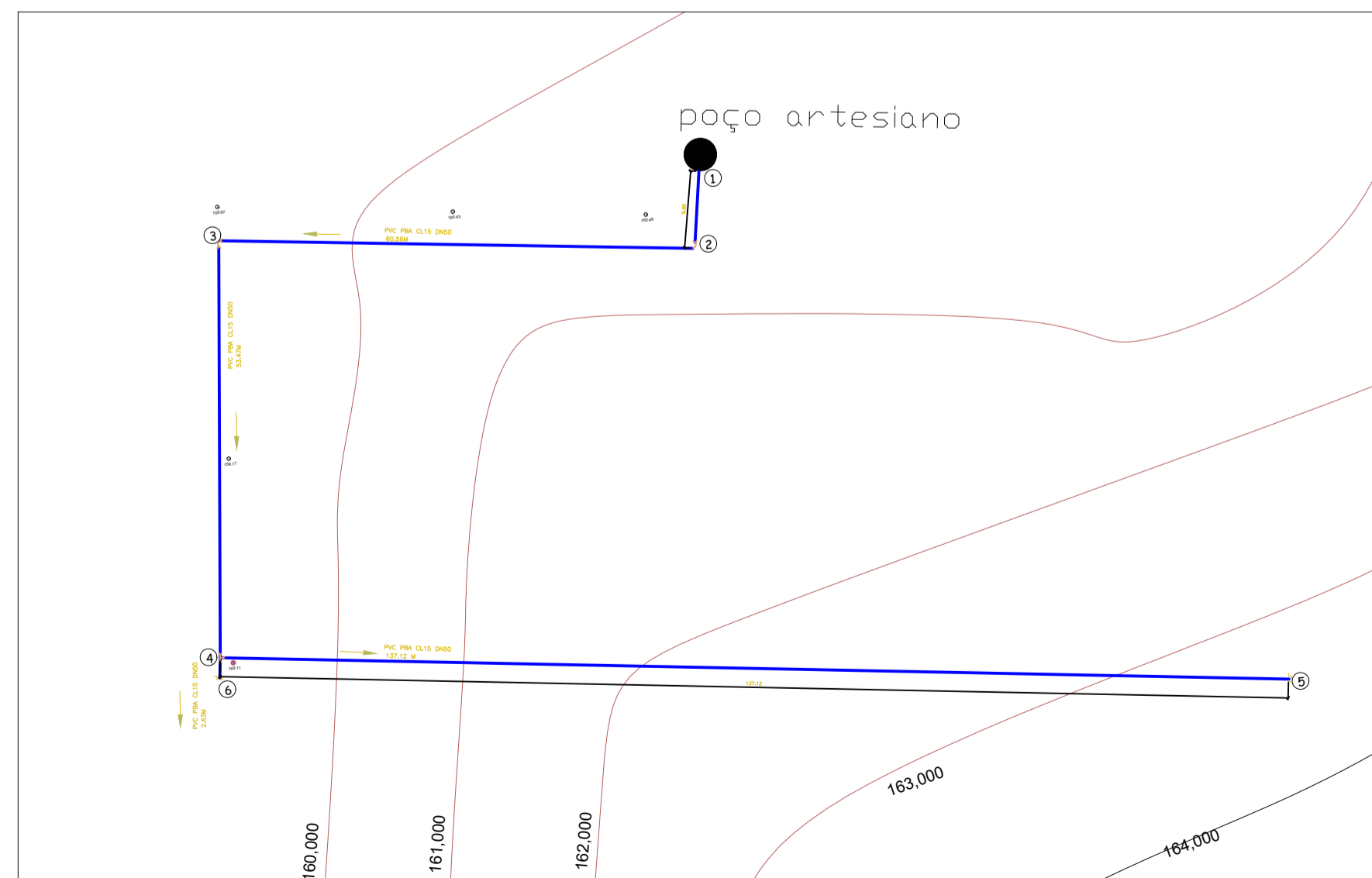

REDE DE DISTRIBUIÇÃO DE LOTEAMENTO MCMV

QUADRO RESUMO

ETAPA ÚNICA

DN 50	EXTENSÃO (m) 263,68
-------	------------------------

LIGAÇÕES DOMICILIARES	25
MATERIAL	PVC PBA CL15
PRESSÃO DE SERVIÇO	75 MCA
DEMANDA	0.72 L/S
PRESSÃO ESTÁTICA	60 MCA

LEGENDA

- REDE DE DISTRIBUIÇÃO DE ÁGUA PROJETADA
- FLUXO

CURVAS	QUANT	ABREV.	DN
	2	C90	50
	1	T90	50
	2	CAP-50	50
	1	RG	50
	1	POÇO	

*Jorge Otávio da Silva Brandão*  
Engenheiro Civil  
CREA 2471-D

- Nome do empreendimento: CONSTRUÇÃO DE UNIDADES HABITACIONAIS NO MUNICÍPIO DE RIBEIRA DO AMPARO
- Endereço: RUA DA ESCOLA NOVA, S/N, CENTRO, RIBEIRA DO AMPARO
- Ponto de Referência: ESCOLA MUNICIPAL RITA SILVA (AGENORZÃO), PRÓXIMO ÀS CASAS POPULARES
- Descrição: Conjunto habitacional Minha Casa, Minha Vida.
- Total de apartamentos do empreendimento: RESIDENCIAL COM 25 CASAS
- Faixa de renda do público-alvo: Até 1 salário mínimo



Novo PAC FHNIS Sub50

INFRA-ESTRUTURA

LOTEAMENTO MCMV  
SISTEMA DE ABASTECIMENTO D'ÁGUA

Desenho: JORGE OTÁVIO DA SILVA BRANDÃO	DESENHO	02
Escala: 1:750	Revisão: 01	FOLHA
Data: 14/08/25	Unidade: M	02/03

CAIXA  
Projeto estrutural exemplo de uso facultado,  
conforme observações ao lado.





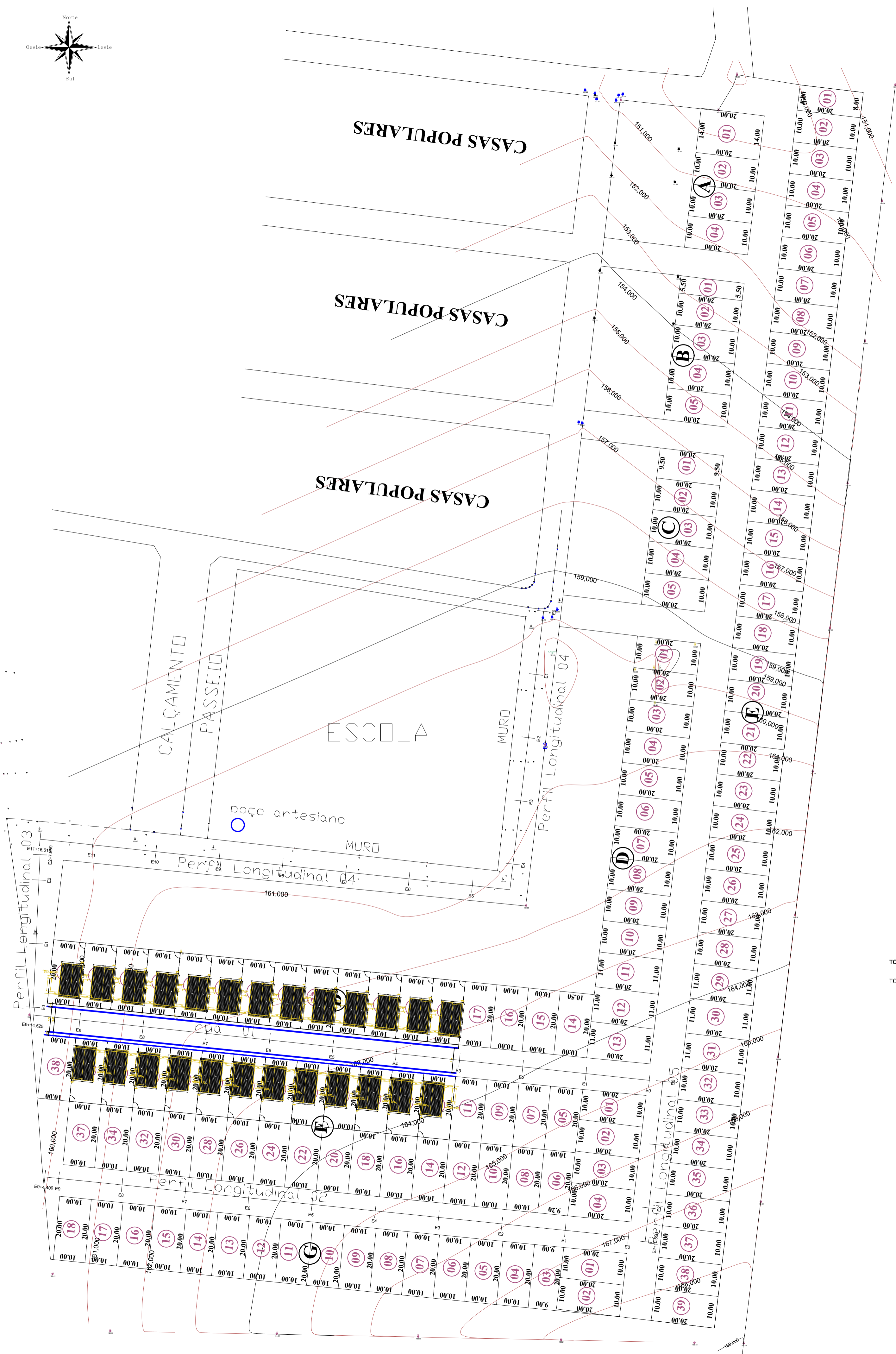
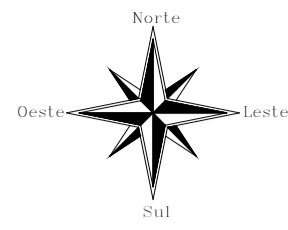

QUADRO DE ÁREAS

QUADRA D	ÁREA LOTE(m2)	QUADRA F	ÁREA LOTE(m2)
LOTE 18	200,00	LOTE 13	200,00
LOTE 19	200,00	LOTE 15	200,00
LOTE 20	200,00	LOTE 17	200,00
LOTE 21	200,00	LOTE 19	200,00
LOTE 22	200,00	LOTE 21	200,00
LOTE 23	200,00	LOTE 23	200,00
LOTE 24	200,00	LOTE 25	200,00
LOTE 25	200,00	LOTE 27	200,00
LOTE 26	200,00	LOTE 29	200,00
LOTE 27	200,00	LOTE 31	200,00
LOTE 28	200,00	LOTE 33	200,00
LOTE 29	200,00	LOTE 36	200,00
LOTE 30	200,00		

TOTAL 13 2800,00 12 2400,00

TOTAL DE ÁREA OCUPADA POR LOTES(m2) 5000,00

DIMENSÕES

QUADRA D	FRENTE(m)	FUNDO(m)	LADO DIREITO(m)	LADO ESQUERDO(m)
LOTE 18	10,00	10,00	20,00	20,00
LOTE 19	10,00	10,00	20,00	20,00
LOTE 20	10,00	10,00	20,00	20,00
LOTE 21	10,00	10,00	20,00	20,00
LOTE 22	10,00	10,00	20,00	20,00
LOTE 23	10,00	10,00	20,00	20,00
LOTE 24	10,00	10,00	20,00	20,00
LOTE 25	10,00	10,00	20,00	20,00
LOTE 26	10,00	10,00	20,00	20,00
LOTE 27	10,00	10,00	20,00	20,00
LOTE 28	10,00	10,00	20,00	20,00
LOTE 29	10,00	10,00	20,00	20,00
LOTE 30	10,00	10,00	20,00	20,00

DIMENSÕES

QUADRA F	FRENTE(m)	FUNDO(m)	LADO DIREITO(m)	LADO ESQUERDO(m)
LOTE 13	10,00	10,00	20,00	20,00
LOTE 15	10,00	10,00	20,00	20,00
LOTE 17	10,00	10,00	20,00	20,00
LOTE 19	10,00	10,00	20,00	20,00
LOTE 21	10,00	10,00	20,00	20,00
LOTE 23	10,00	10,00	20,00	20,00
LOTE 25	10,00	10,00	20,00	20,00
LOTE 27	10,00	10,00	20,00	20,00
LOTE 29	10,00	10,00	20,00	20,00
LOTE 31	10,00	10,00	20,00	20,00
LOTE 33	10,00	10,00	20,00	20,00
LOTE 36	10,00	10,00	20,00	20,00

- **Nome do empreendimento:** CONSTRUÇÃO DE UNIDADES HABITACIONAIS NO MUNICÍPIO DE RIBEIRA DO AMPARO
- **Endereço:** RUA DA ESCOLA NOVA, S/N, CENTRO, RIBEIRA DO AMPARO
- **Ponto de Referência:** ESCOLA MUNICIPAL RITA SILVA (AGENZÃO), PRÓXIMO ÀS CASAS POPULARES
- **Descrição:** Conjunto habitacional Minha Casa, Minha Vida.
- **Total de apartamentos do empreendimento:** RESIDENCIAL COM 25 CASAS
- **Faixa de renda do público-alvo:** Até 1 salário mínimo

*Jorge Otávio da Silva Brandão*  
Engenheiro Civil  
CREA 04.711-D



Novo PAC FHNIS Sub50

INFRA-ESTRUTURA  
LOTEAMENTO MCMV  
LOCAL:  
IMPLANTAÇÃO

Desenho: JORGE OTÁVIO DA SILVA BRANDÃO

DESENHO  
01

Escala: 1:750

Revisão: 01

FOLHA  
01/03

Data: 14/08/25

Unidade: M

CAIXA  
Projeto estrutural exemplo de uso facultado,  
conforme observações ao lado.

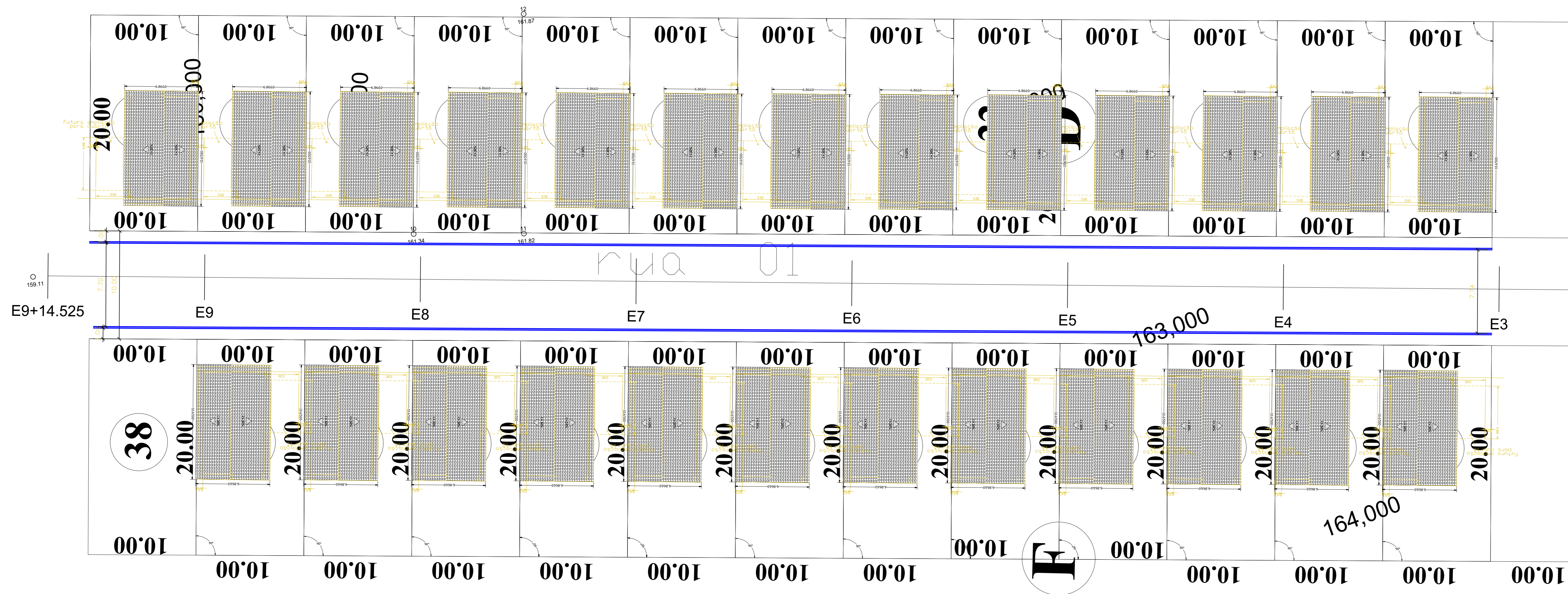

SEÇÃO DA PISTA DE ROLAMENTO

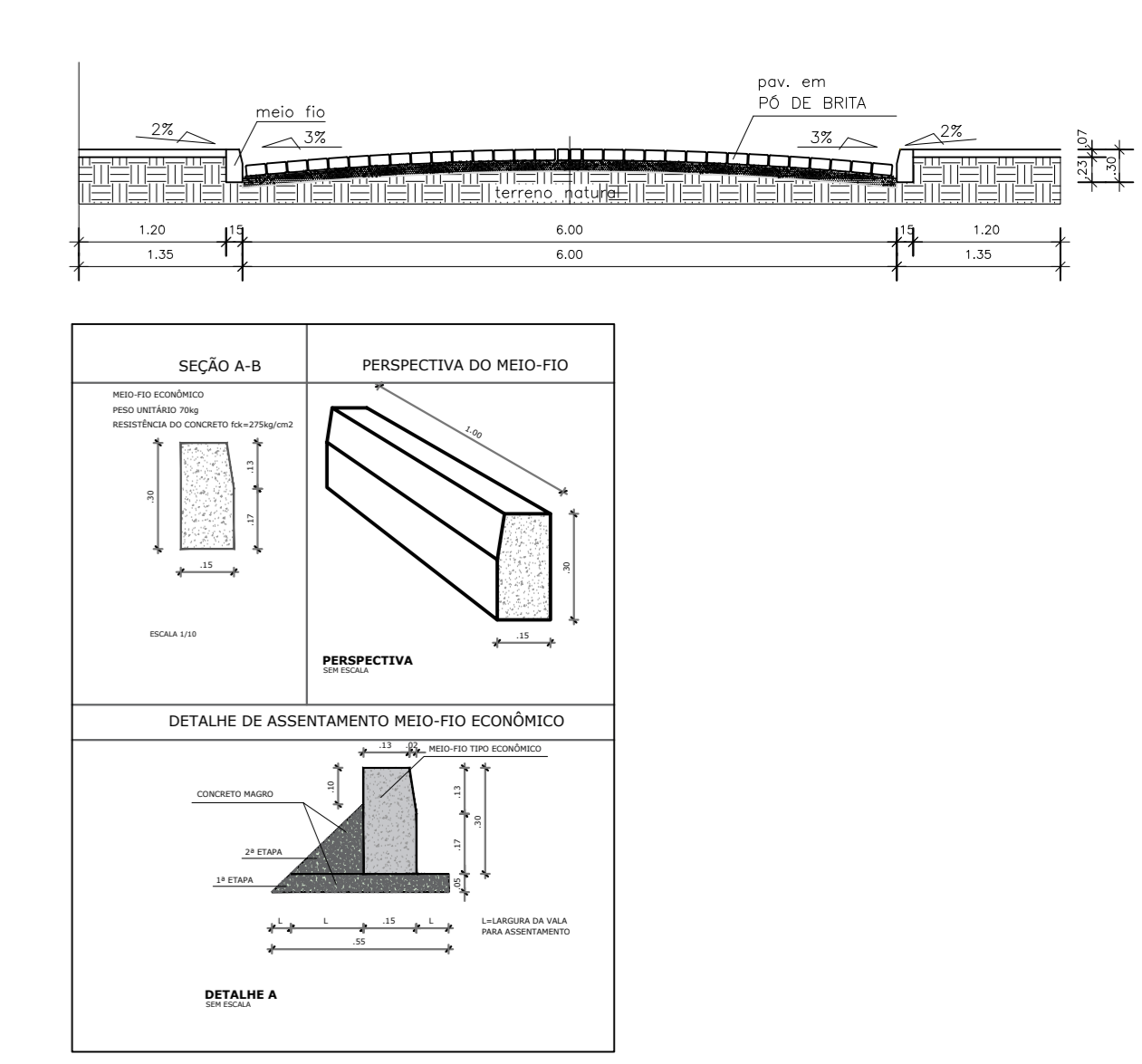

QUADRO DE QUANTITATIVOS					
ITEM	DESCRIÇÃO	UNIDADE	QUANTIDADE	VALOR UNITÁRIO (R\$)	TOTAL (R\$)
1	PREPARAÇÃO DE TERRA	m³	1000	100,00	100.000,00
2	CONCRETO	m³	500	200,00	100.000,00
3	AREIA	m³	2000	50,00	100.000,00
4	GRANULADO	m³	1000	100,00	100.000,00
5	REVESTIMENTO	m²	10000	10,00	100.000,00
6	REVESTIMENTO	m²	10000	10,00	100.000,00
7	REVESTIMENTO	m²	10000	10,00	100.000,00
8	REVESTIMENTO	m²	10000	10,00	100.000,00
9	REVESTIMENTO	m²	10000	10,00	100.000,00
10	REVESTIMENTO	m²	10000	10,00	100.000,00
11	REVESTIMENTO	m²	10000	10,00	100.000,00
12	REVESTIMENTO	m²	10000	10,00	100.000,00
13	REVESTIMENTO	m²	10000	10,00	100.000,00
14	REVESTIMENTO	m²	10000	10,00	100.000,00
15	REVESTIMENTO	m²	10000	10,00	100.000,00
16	REVESTIMENTO	m²	10000	10,00	100.000,00
17	REVESTIMENTO	m²	10000	10,00	100.000,00
18	REVESTIMENTO	m²	10000	10,00	100.000,00
19	REVESTIMENTO	m²	10000	10,00	100.000,00
20	REVESTIMENTO	m²	10000	10,00	100.000,00
21	REVESTIMENTO	m²	10000	10,00	100.000,00
22	REVESTIMENTO	m²	10000	10,00	100.000,00
23	REVESTIMENTO	m²	10000	10,00	100.000,00
24	REVESTIMENTO	m²	10000	10,00	100.000,00
25	REVESTIMENTO	m²	10000	10,00	100.000,00
26	REVESTIMENTO	m²	10000	10,00	100.000,00
27	REVESTIMENTO	m²	10000	10,00	100.000,00
28	REVESTIMENTO	m²	10000	10,00	100.000,00
29	REVESTIMENTO	m²	10000	10,00	100.000,00
30	REVESTIMENTO	m²	10000	10,00	100.000,00
31	REVESTIMENTO	m²	10000	10,00	100.000,00
32	REVESTIMENTO	m²	10000	10,00	100.000,00
33	REVESTIMENTO	m²	10000	10,00	100.000,00
34	REVESTIMENTO	m²	10000	10,00	100.000,00
35	REVESTIMENTO	m²	10000	10,00	100.000,00
36	REVESTIMENTO	m²	10000	10,00	100.000,00
37	REVESTIMENTO	m²	10000	10,00	100.000,00
38	REVESTIMENTO	m²	10000	10,00	100.000,00
39	REVESTIMENTO	m²	10000	10,00	100.000,00
40	REVESTIMENTO	m²	10000	10,00	100.000,00
41	REVESTIMENTO	m²	10000	10,00	100.000,00
42	REVESTIMENTO	m²	10000	10,00	100.000,00
43	REVESTIMENTO	m²	10000	10,00	100.000,00
44	REVESTIMENTO	m²	10000	10,00	100.000,00
45	REVESTIMENTO	m²	10000	10,00	100.000,00
46	REVESTIMENTO	m²	10000	10,00	100.000,00
47	REVESTIMENTO	m²	10000	10,00	100.000,00
48	REVESTIMENTO	m²	10000	10,00	100.000,00
49	REVESTIMENTO	m²	10000	10,00	100.000,00
50	REVESTIMENTO	m²	10000	10,00	100.000,00

Jorge Cláudio da S. Brasil  
Engenheiro Civil  
CREA RJ 721-D

- Nome do empreendimento: CONSTRUÇÃO DE UNIDADES HABITACIONAIS NO MUNICÍPIO DE RIBEIRA DO AMPARO
- Endereço: RUA DA ESCOLA NOVA, S/N, CENTRO, RIBEIRA DO AMPARO
- Ponto de Referência: ESCOLA MUNICIPAL RITA SILVA (AGENORZÃO), PRÓXIMO ÀS CASAS POPULARES
- Descrição: Conjunto habitacional Minha Casa, Minha Vida.
- Total de apartamentos do empreendimento: RESIDENCIAL COM 25 CASAS
- Faixa de renda do público-alvo: Até 1 salário mínimo



Novo PAC FHNIS Sub50

INFRA-ESTRUTURA

PLANTA DE PAVIMENTAÇÃO  
PLANTA BAIXA E DETALHES

Desenho: xxx	DESENHO	03
Escala: Indicada	Revisão: 01	FOLHA
Data: 09/05/25	Unidade: cm	03/03

CAIXA  
Projeto estrutural executado de acordo com o projeto aprovado, conforme observações ao lado.

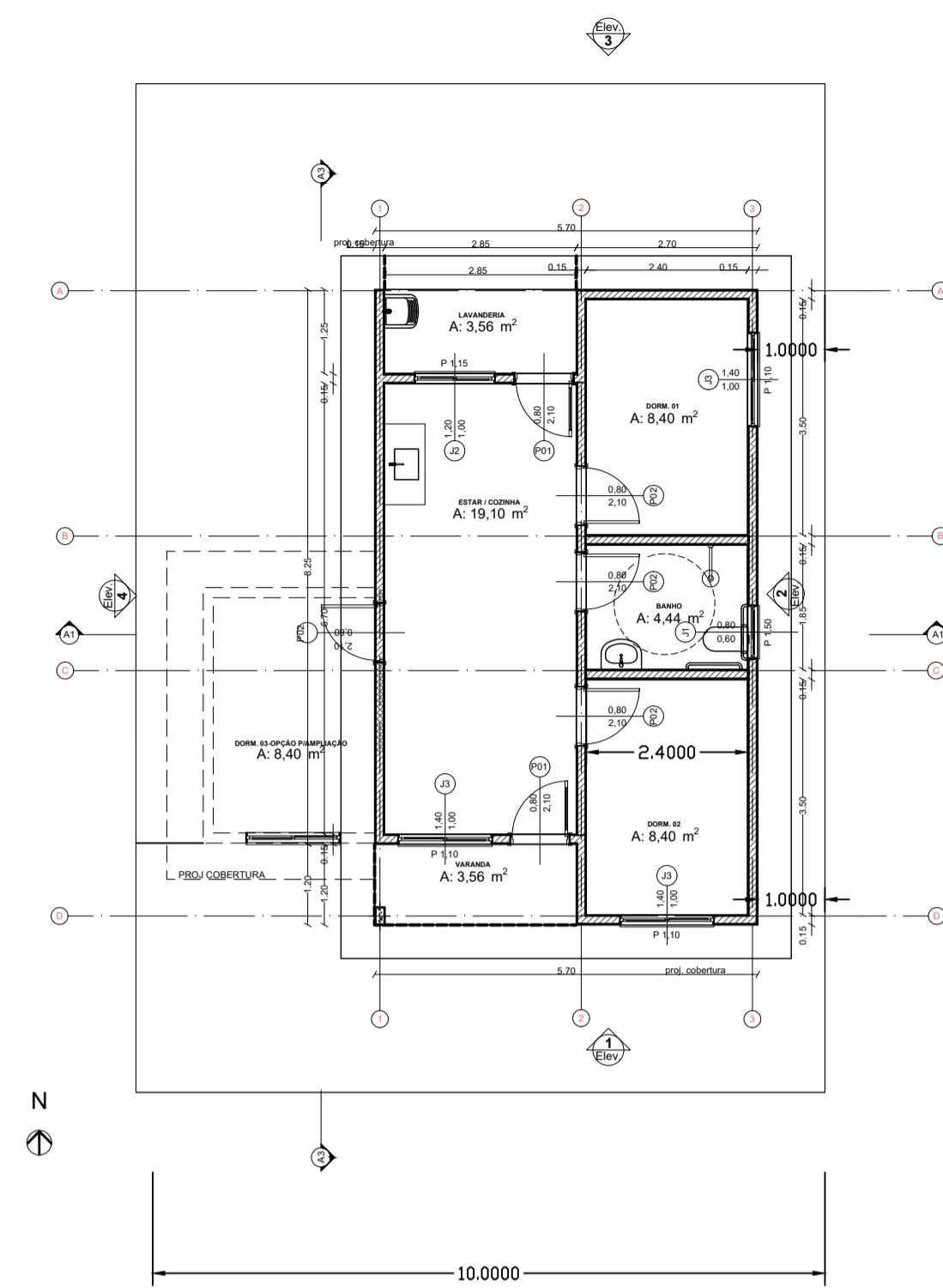

PLANTA BAIXA ,CORTES,COBERTURA

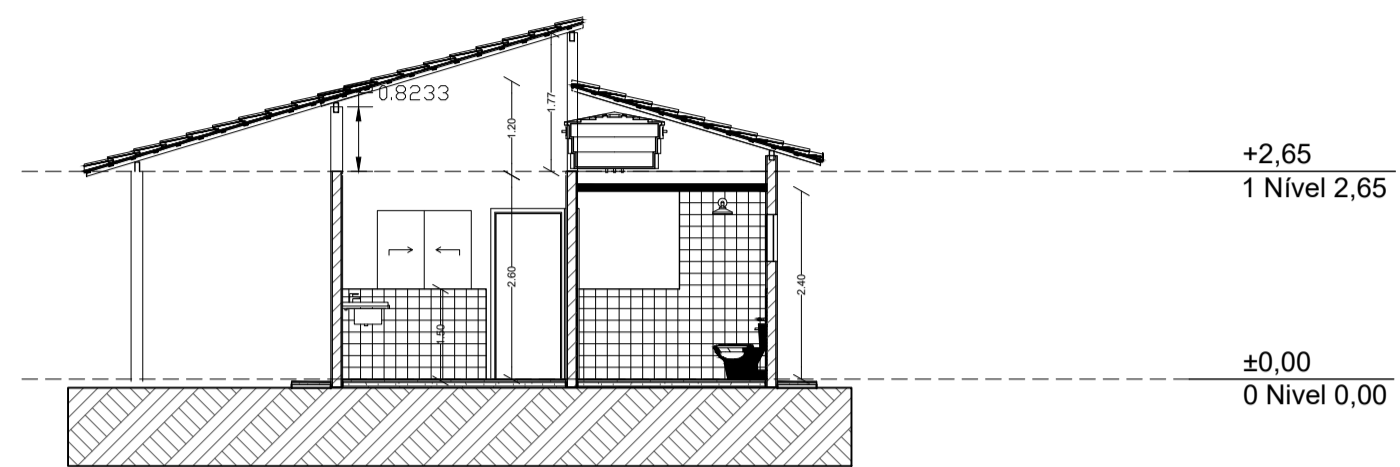

PLANTA BAIXA ,CORTES,COBERTURA

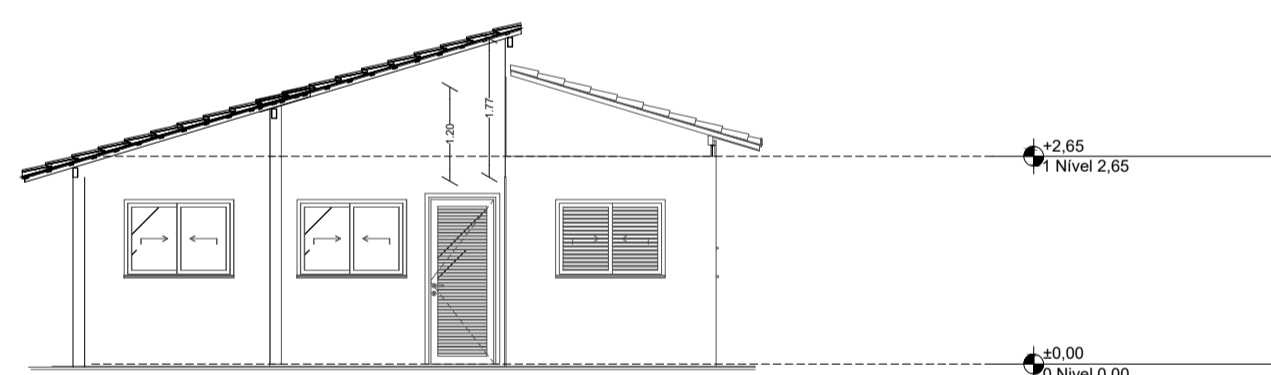

FACHADA

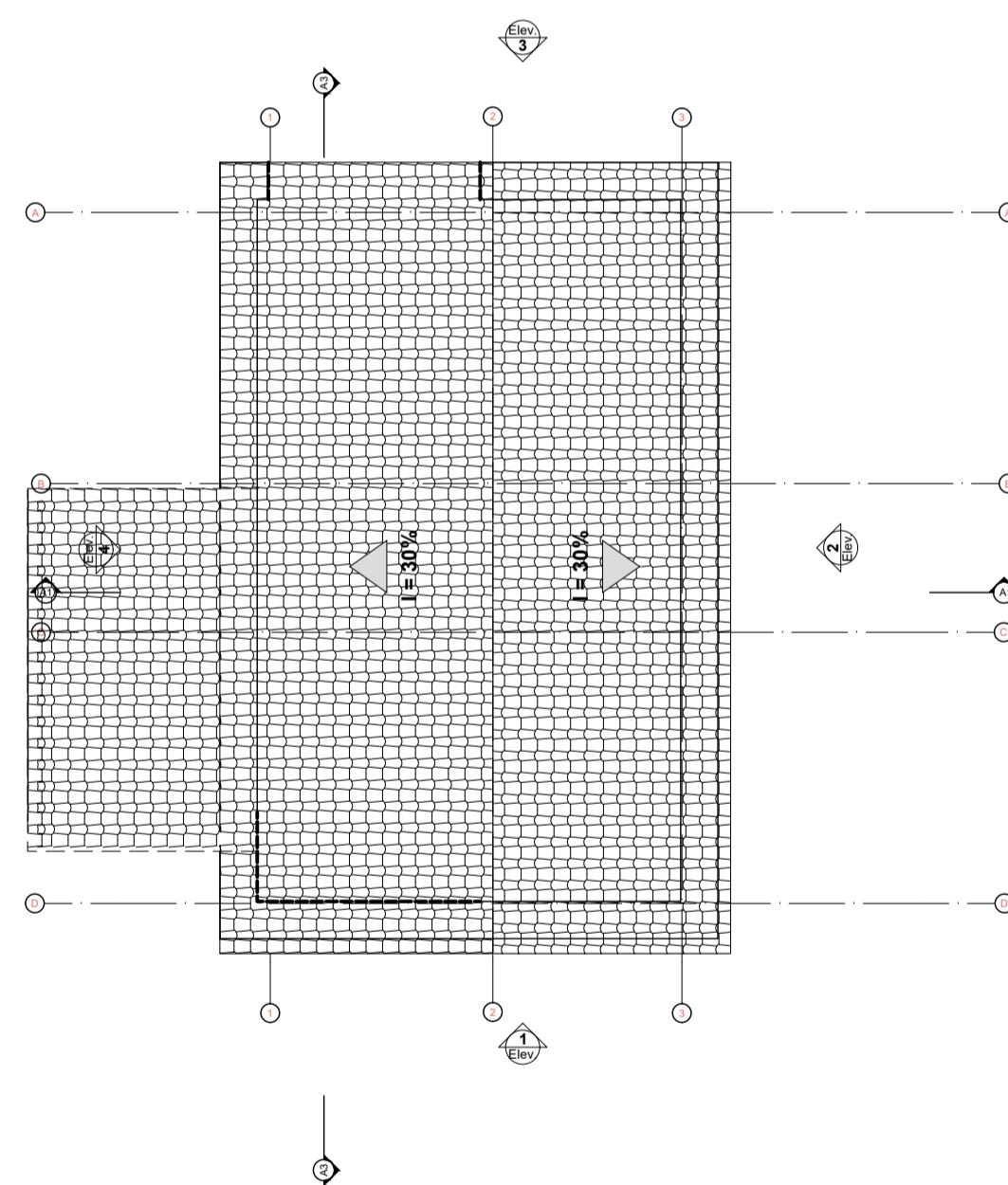

COBERTURA

*Jorge Oliveira*  
 Jorge Oliveira da S. Bragança  
 Engenheiro Civil  
 CREA 04.711-D

- **Nome do empreendimento:** CONSTRUÇÃO DE UNIDADES HABITACIONAIS NO MUNICÍPIO DE RIBEIRA DO AMPARO
- **Endereço:** RUA DA ESCOLA NOVA, S/N, CENTRO, RIBEIRA DO AMPARO
- **Ponto de Referência:** ESCOLA MUNICIPAL RITA SILVA (AGENORZÃO), PRÓXIMO ÀS CASAS POPULARES
- **Descrição:** Conjunto habitacional Minha Casa, Minha Vida.
- **Total de apartamentos do empreendimento:** RESIDENCIAL COM 25 CASAS
- **Faixa de renda do público-alvo:** Até 1 salário mínimo



Novo PAC FHNIS Sub50

ARQUITETURA

CASA POPULAR -OPÇÃO PARA AMPLIAÇÃO  
 PLANTA BAIXA ,CORTES,COBERTURA,FACHADA

Desenho: xxx

DESENHO  
**04**

Escala: Indicada

Revisão: 01

Data: 09/05/25

Unidade: cm

FOLHA  
**01/01**

CAIXA

Projeto estrutural exemplo, de uso facultado, conforme observações ao lado.

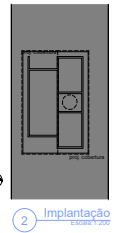
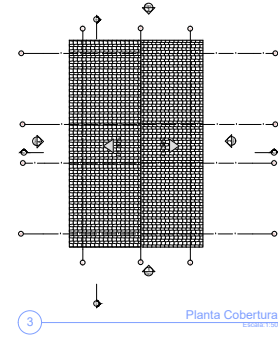
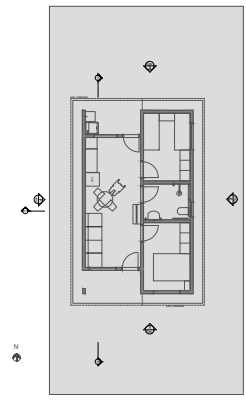
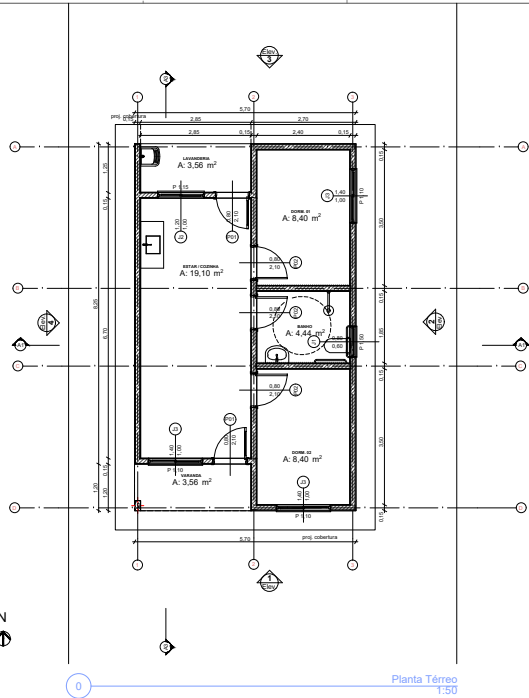

Rendering FC8D

Rendering CAF213

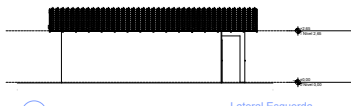
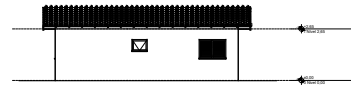
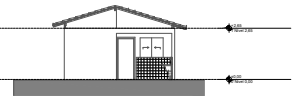
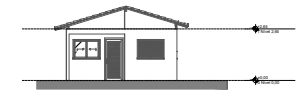
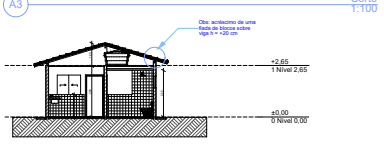
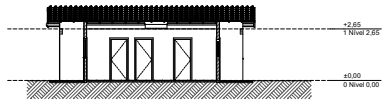

REV.	DESCRIÇÃO	MODIFICADO POR	DATA

Quadro de Áreas			
Piso de Origem	Cômodo	Área Média	
Nível 0,00	01	ESTAR / COZINHA	18,10
	02	DORM. 01	8,40
	03	BANHO	4,44
	04	DORM. 02	8,40
	05	LAVANDARIA	3,56
	06	LAVANDERIA	3,56
		<b>TOTAL</b>	<b>47,46 m²</b>



PROJETO: CONSTRUÇÃO DE 24 UNIDADES HABITACIONAIS DO MINHA CASA-MINHA VILA, NO MUNICÍPIO DE RIBEIRA DO AMPARO/SP.

ENDEREÇO: RUA DA ESCOLA NOVA, CENTRO, RIBEIRA DO AMPARO/SP

CIDADE: RIBEIRA DO AMPARO ESTADO: SP

PROPRIETÁRIO: PREFEITURA MUNICIPAL DE RIBEIRA DO AMPARO

RESPONSÁVEL TÉCNICO: *Assis Ribeiro*  
 Engenheiro Civil - CREA 1710

FASE PROJETO: PL | Projeto Legal ESCALA: 1:50, 1:100, 1:200 DIMENSÃO DA FOLHA: A1

CONTÉUDO: Plantas DATA: 12/05/2020 TÍTULO: ARQUIVO DIGITAL REVISÃO: 01

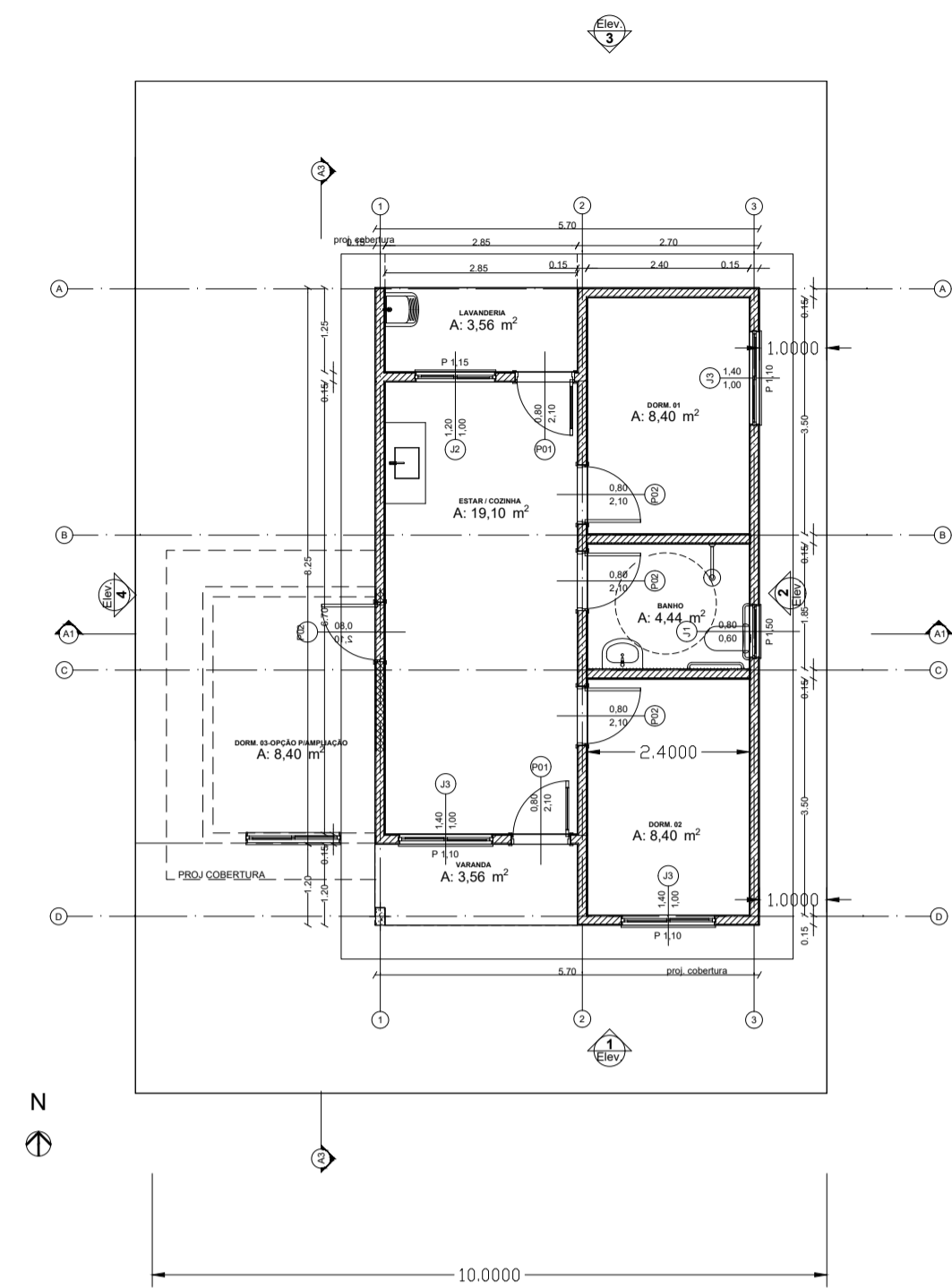

PLANTA BAIXA ,CORTES,COBERTURA

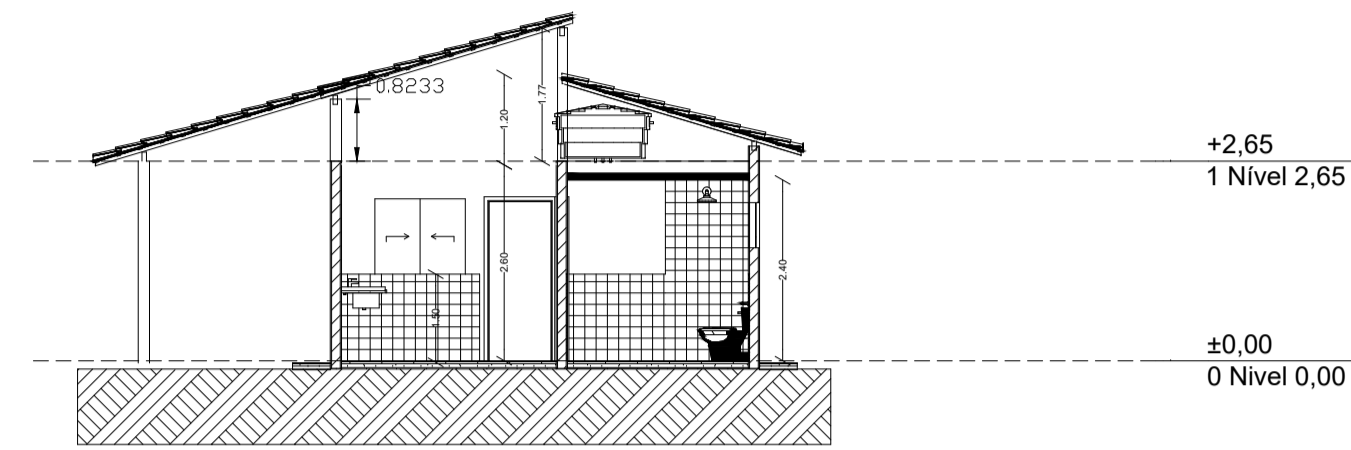

PLANTA BAIXA ,CORTES,COBERTURA

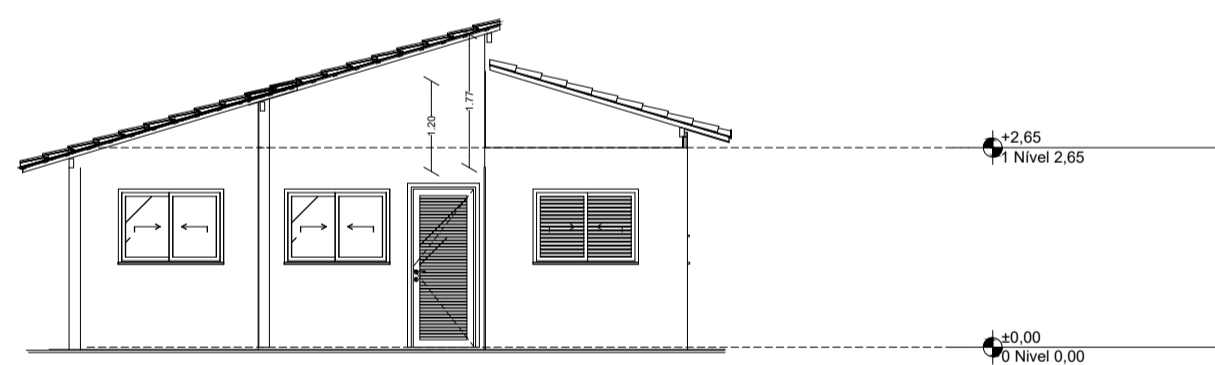

FACHADA

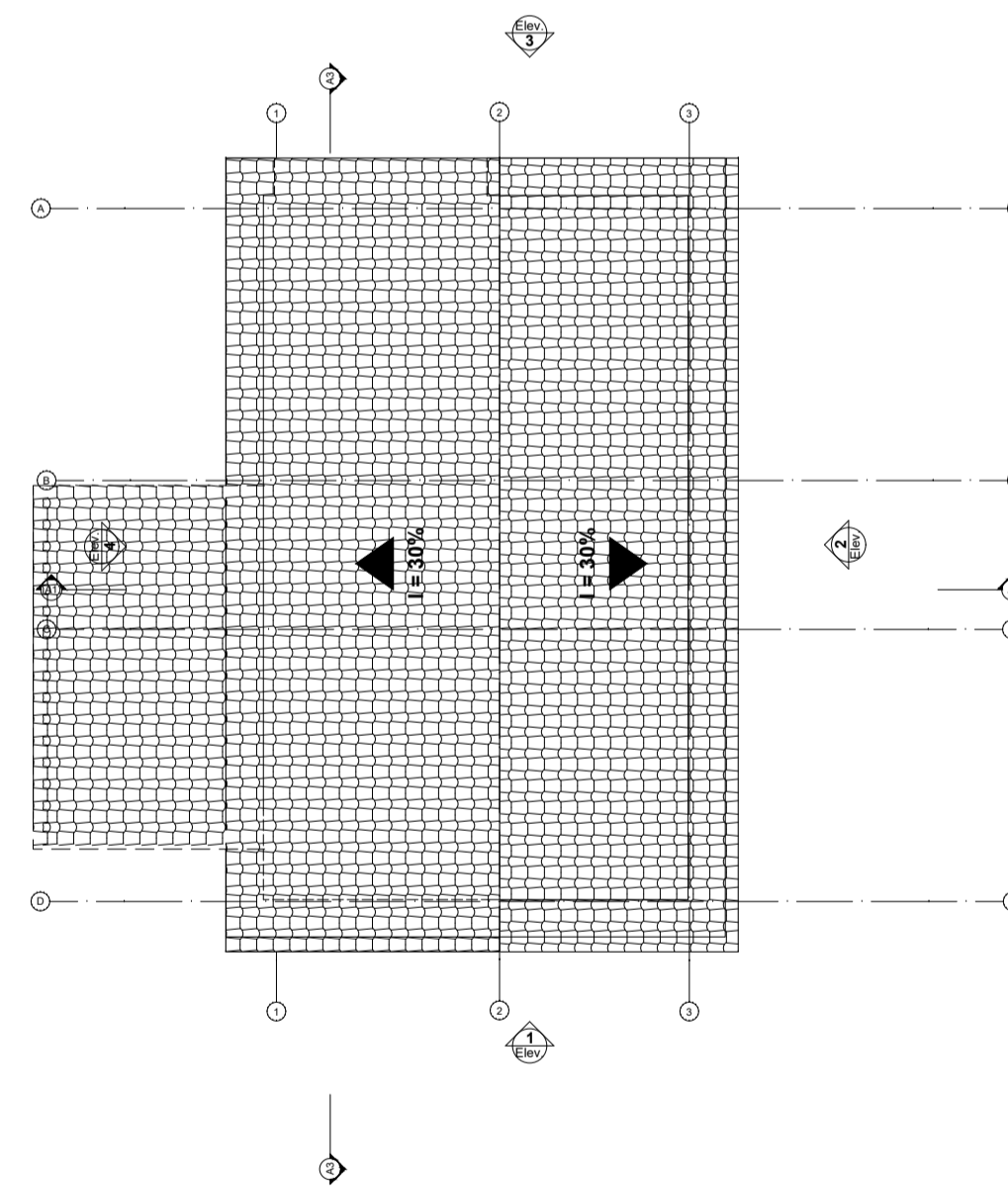

COBERTURA

- **Nome do empreendimento:** CONSTRUÇÃO DE UNIDADES HABITACIONAIS NO MUNICÍPIO DE RIBEIRA DO AMPARO
- **Endereço:** RUA DA ESCOLA NOVA, S/N, CENTRO, RIBEIRA DO AMPARO
- **Ponto de Referência:** ESCOLA MUNICIPAL RITA SILVA (AGENORZÃO), PRÓXIMO ÀS CASAS POPULARES
- **Descrição:** Conjunto habitacional Minha Casa, Minha Vida.
- **Total de apartamentos do empreendimento:** RESIDENCIAL COM 25 CASAS
- **Faixa de renda do público-alvo:** Até 1 salário mínimo



Novo PAC FHNIS Sub50

ARQUITETURA

CASA POPULAR -OPÇÃO PARA AMPLIAÇÃO  
PLANTA BAIXA ,CORTES,COBERTURA,FACHADA

Desenho: xxx

Escala: Indicada

Data: 09/05/25

Revisão: 01

Unidade: cm

DESENHO  
04

FOLHA  
01/01

CAIXA

Projeto estrutural exemplo, de uso facultado, conforme observações ao lado.

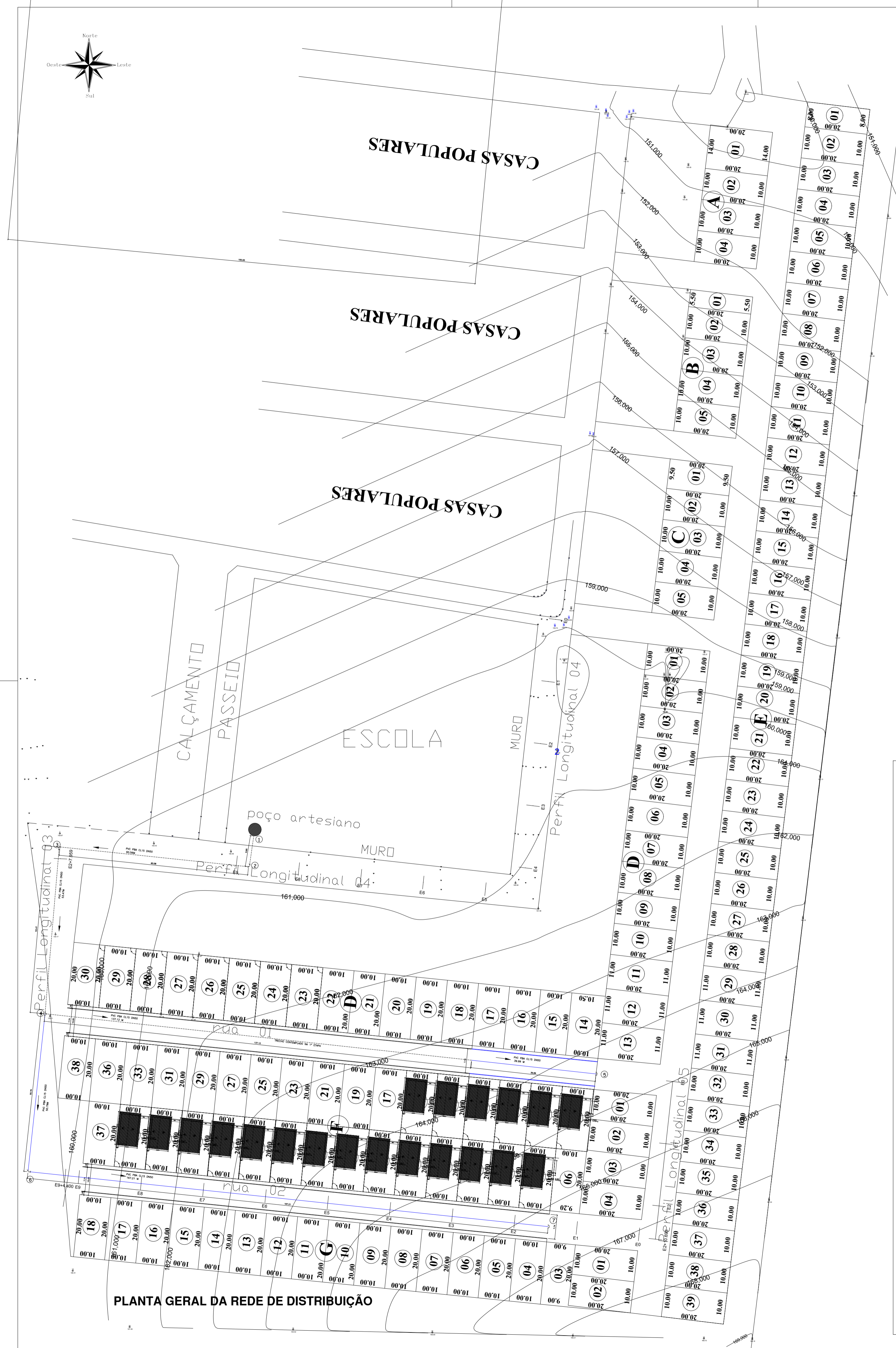

**DETALHES**

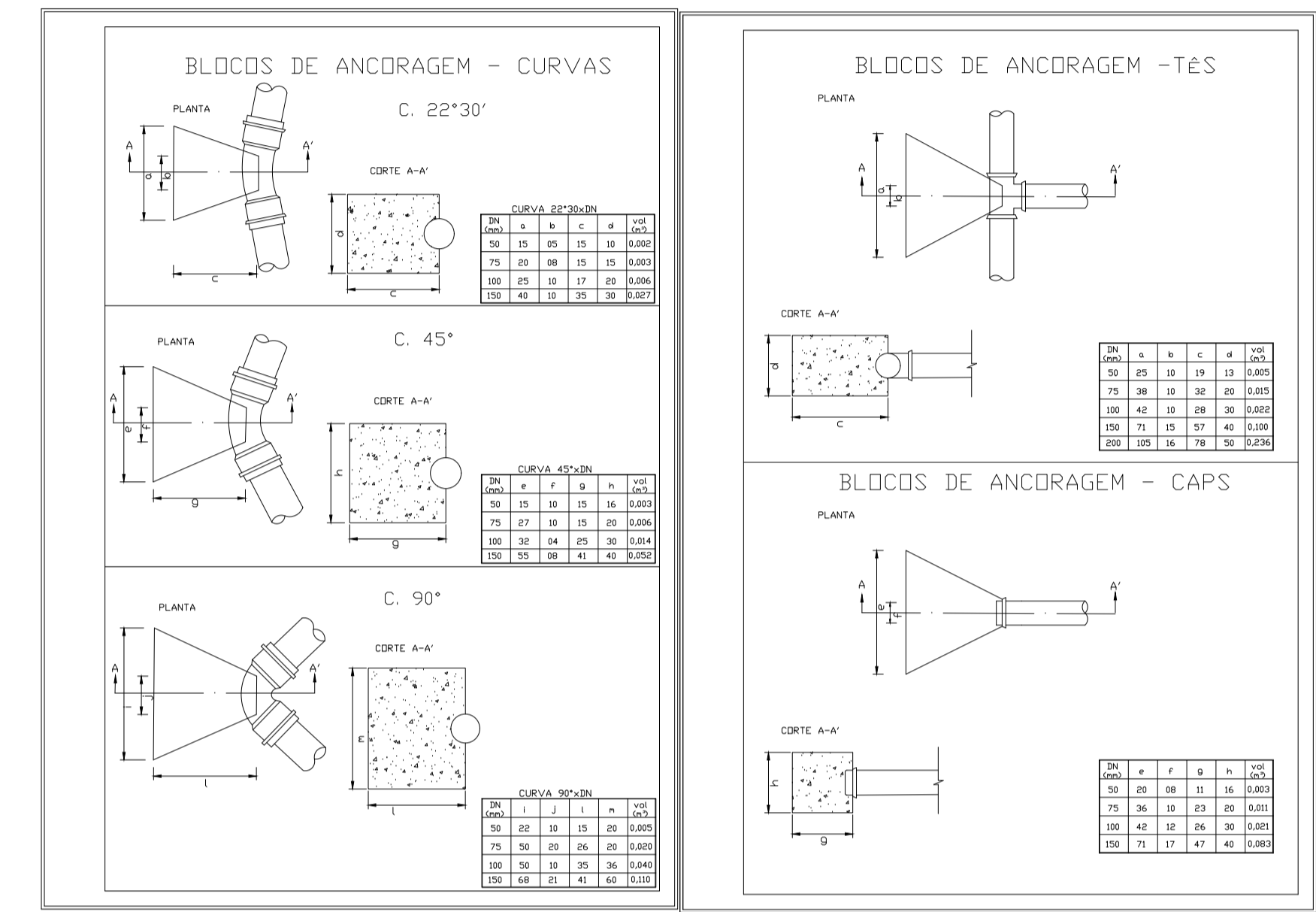

**ESQUEMA DE CÁLCULO**

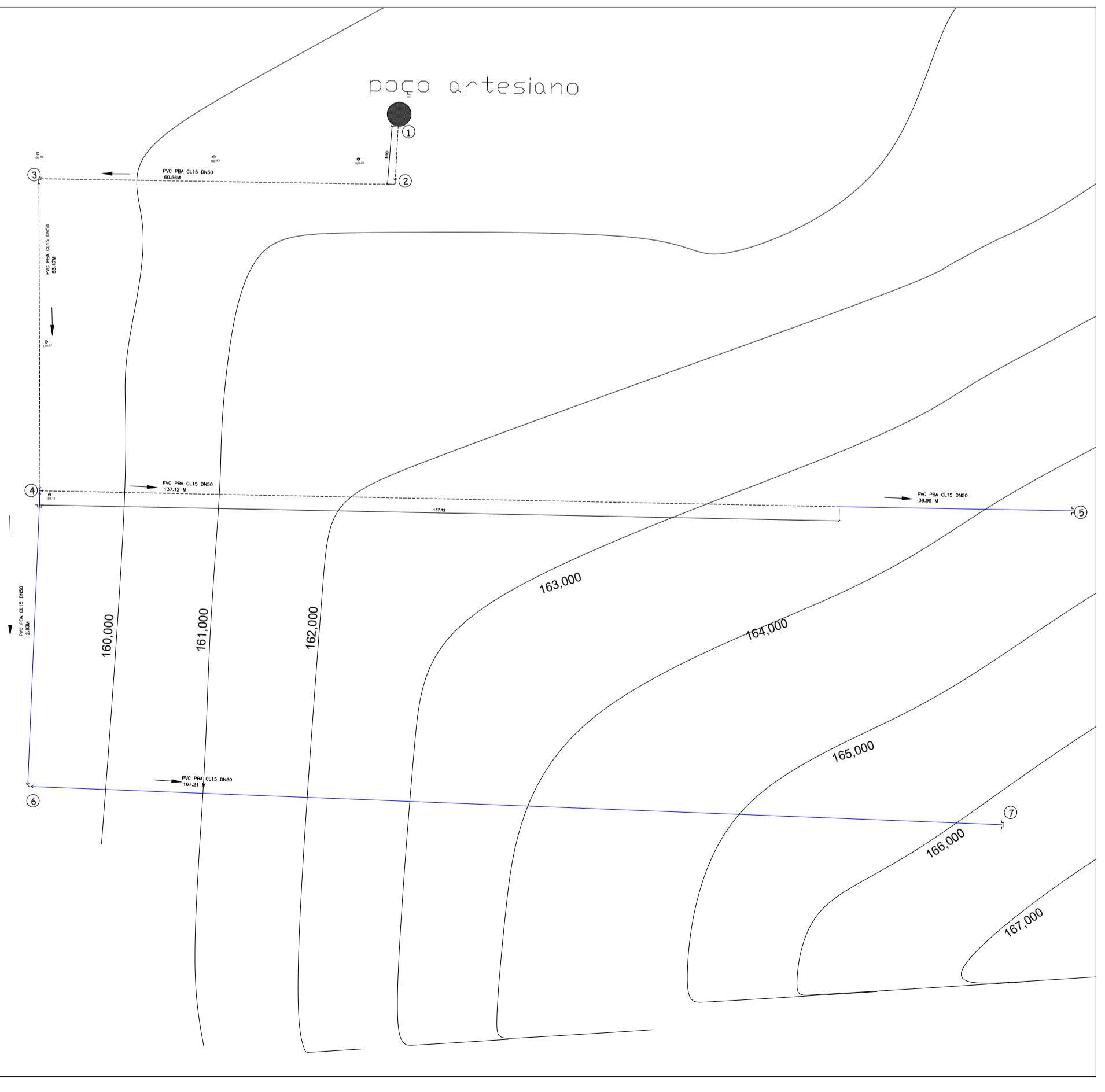

REDE DE DISTRIBUIÇÃO DE LOTEAMENTO MCMV	
QUADRO RESUMO	
ETAPA ÚNICA	
DN 50	EXTENSÃO (m) 257,99
LIGAÇÕES DOMICILIARES	20
MATERIAL	PVC PBA CL15
PRESSÃO DE SERVIÇO	75 MCA
DEMANDA	0.72 L/S
PRESSÃO ESTÁTICA	60 MCA

- LEGENDA**
- REDE DE DISTRIBUIÇÃO DE ÁGUA PROJETADA
  - ..... REDE DE DISTRIBUIÇÃO CONTEMPLADA NA 1ª ETAPA
  - ← FLUXO

CURVAS	QUANT	ABREV.	DN
	1	C90	50
	2	CAP-50	50

- **Nome do empreendimento:** CONSTRUÇÃO DE UNIDADES HABITACIONAIS NO MUNICÍPIO DE RIBEIRA DO AMPARO
- **Endereço:** RUA DA ESCOLA NOVA, S/N, CENTRO, RIBEIRA DO AMPARO
- **Ponto de Referência:** ESCOLA MUNICIPAL RITA SILVA (AGENORZÃO), PRÓXIMO ÀS CASAS POPULARES
- **Descrição:** Conjunto habitacional Minha Casa, Minha Vida.
- **Total de apartamentos do empreendimento:** RESIDENCIAL COM 25 CASAS
- **Faixa de renda do público-alvo:** Até 1 salário mínimo

Documento assinado digitalmente  
 JORGE OTÁVIO DA SILVA BRANDÃO  
 Data: 08/10/2025 16:27:28 -0300  
 Verifique em <https://validar.it.gov.br>

**gov.br** **Minha Casa Minha Vida** **NOVO PAC** **CAIXA** **BRASIL**  
 GOVERNO FEDERAL  
 UNIAO E RECONSTRUÇÃO

**Novo PAC FHNIS Sub50**

**INFRA-ESTRUTURA**

**LOTEAMENTO MCMV**  
**SISTEMA DE ABASTECIMENTO DÁGUA**

Desenho: JORGE OTÁVIO DA SILVA BRANDÃO DESENHO **02**

Escala: 1:750 Revisão: 01 FOLHA **02/03**

Data: 14/08/25 Unidade: M

**CAIXA**  
 Projeto estrutural exemplo de uso facultado, conforme observações ao lado.

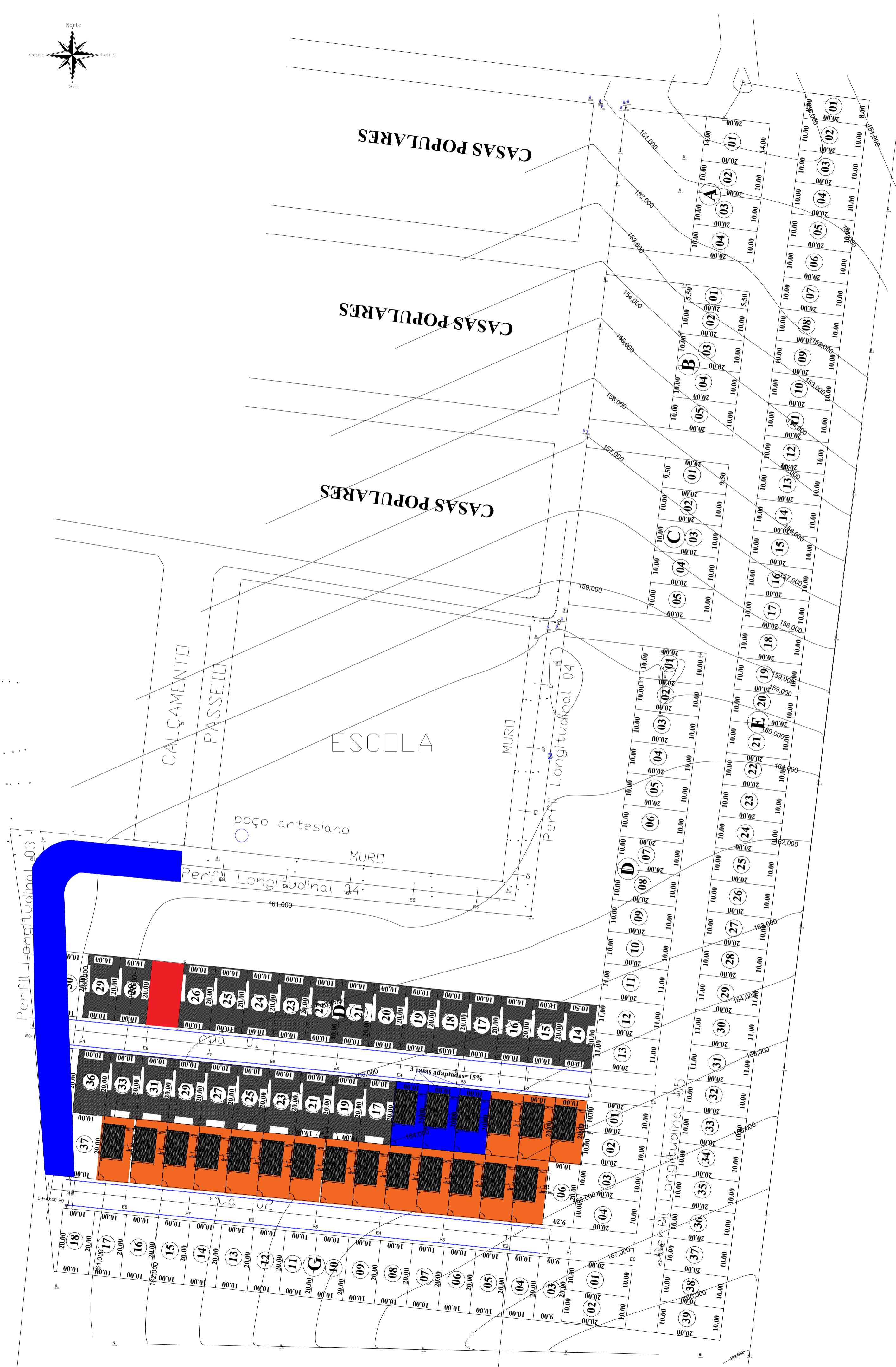
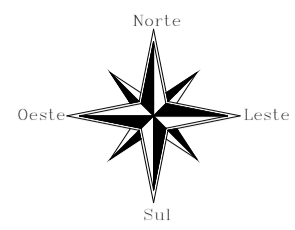

- **Nome do empreendimento:** CONSTRUÇÃO DE UNIDADES HABITACIONAIS NO MUNICÍPIO DE RIBEIRA DO AMPARO
- **Endereço:** RUA DA ESCOLA NOVA, S/N, CENTRO, RIBEIRA DO AMPARO
- **Ponto de Referência:** ESCOLA MUNICIPAL RITA SILVA (AGENORZÃO), PRÓXIMO ÀS CASAS POPULARES
- **Descrição:** Conjunto habitacional Minha Casa, Minha Vida.
- **Total de apartamentos do empreendimento:** RESIDENCIAL COM 25 CASAS
- **Faixa de renda do público-alvo:** Até 1 salário mínimo

Documento assinado digitalmente  
**JORGE OTÁVIO DA SILVA BRANDÃO**  
 Data: 08/10/2023 10:13:11 -0300  
 Verifique em <https://verificar.dfe.gov.br>

- casas a serem contempladas na 1ª etapa
- casas a serem contempladas na 2ª etapa
- casas adaptadas 15% da unidades

QUADRO DE ÁREAS		DIMENSÕES						
QUADRA F	ÁREA LOTE(m <sup>2</sup> )	QUADRA F	ÁREA LOTE(m <sup>2</sup> )	QUADRA F	FRENTE(m)	FUNDO(m)	LADO DIREITO(m)	LADO ESQUERDO(m)
LOTE 05	200,00	LOTE 16	200,00	LOTE 05	10,00	10,00	20,00	20,00
LOTE 07	200,00	LOTE 18	200,00	LOTE 07	10,00	10,00	20,00	20,00
LOTE 08	200,00	LOTE 20	200,00	LOTE 08	10,00	10,00	20,00	20,00
LOTE 09	200,00	LOTE 22	200,00	LOTE 09	10,00	10,00	20,00	20,00
LOTE 10	200,00	LOTE 24	200,00	LOTE 10	10,00	10,00	20,00	20,00
LOTE 11	200,00	LOTE 26	200,00	LOTE 11	10,00	10,00	20,00	20,00
LOTE 12	200,00	LOTE 28	200,00	LOTE 12	10,00	10,00	20,00	20,00
LOTE 13	200,00	LOTE 30	200,00	LOTE 13	10,00	10,00	20,00	20,00
LOTE 14	200,00	LOTE 32	200,00	LOTE 14	10,00	10,00	20,00	20,00
LOTE 15	200,00	LOTE 34	200,00	LOTE 15	10,00	10,00	20,00	20,00

QUADRA F	FRENTE(m)	FUNDO(m)	LADO DIREITO(m)	LADO ESQUERDO(m)
LOTE 16	10,00	10,00	20,00	20,00
LOTE 18	10,00	10,00	20,00	20,00
LOTE 20	10,00	10,00	20,00	20,00
LOTE 22	10,00	10,00	20,00	20,00
LOTE 24	10,00	10,00	20,00	20,00
LOTE 26	10,00	10,00	20,00	20,00
LOTE 28	10,00	10,00	20,00	20,00
LOTE 30	10,00	10,00	20,00	20,00
LOTE 32	10,00	10,00	20,00	20,00
LOTE 34	10,00	10,00	20,00	20,00



### Novo PAC FHNIS Sub50

#### INFRA-ESTRUTURA LOTEAMENTO MCMV LOCAL: IMPLANTAÇÃO

Desenho: JORGE OTÁVIO DA SILVA BRANDÃO

Escala: 1:750

Data: 12/09/25

Revisão: 01

Unidade: M

DESENHO  
01

FOLHA  
01/03

**CAIXA**  
 Projeto estrutural exemplo de uso facultado,  
 conforme observações ao laudo.

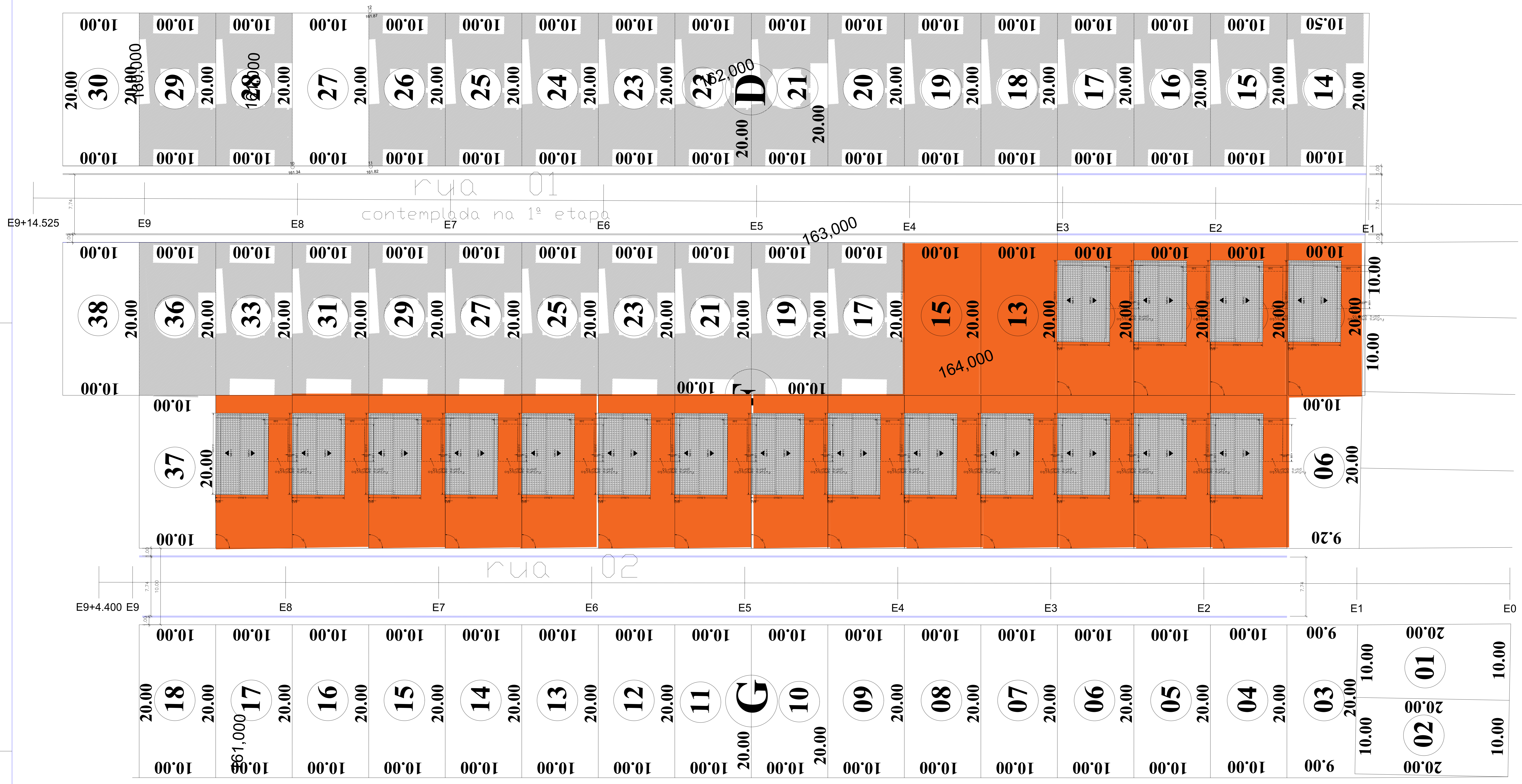

SEÇÃO DA PISTA DE ROLAMENTO

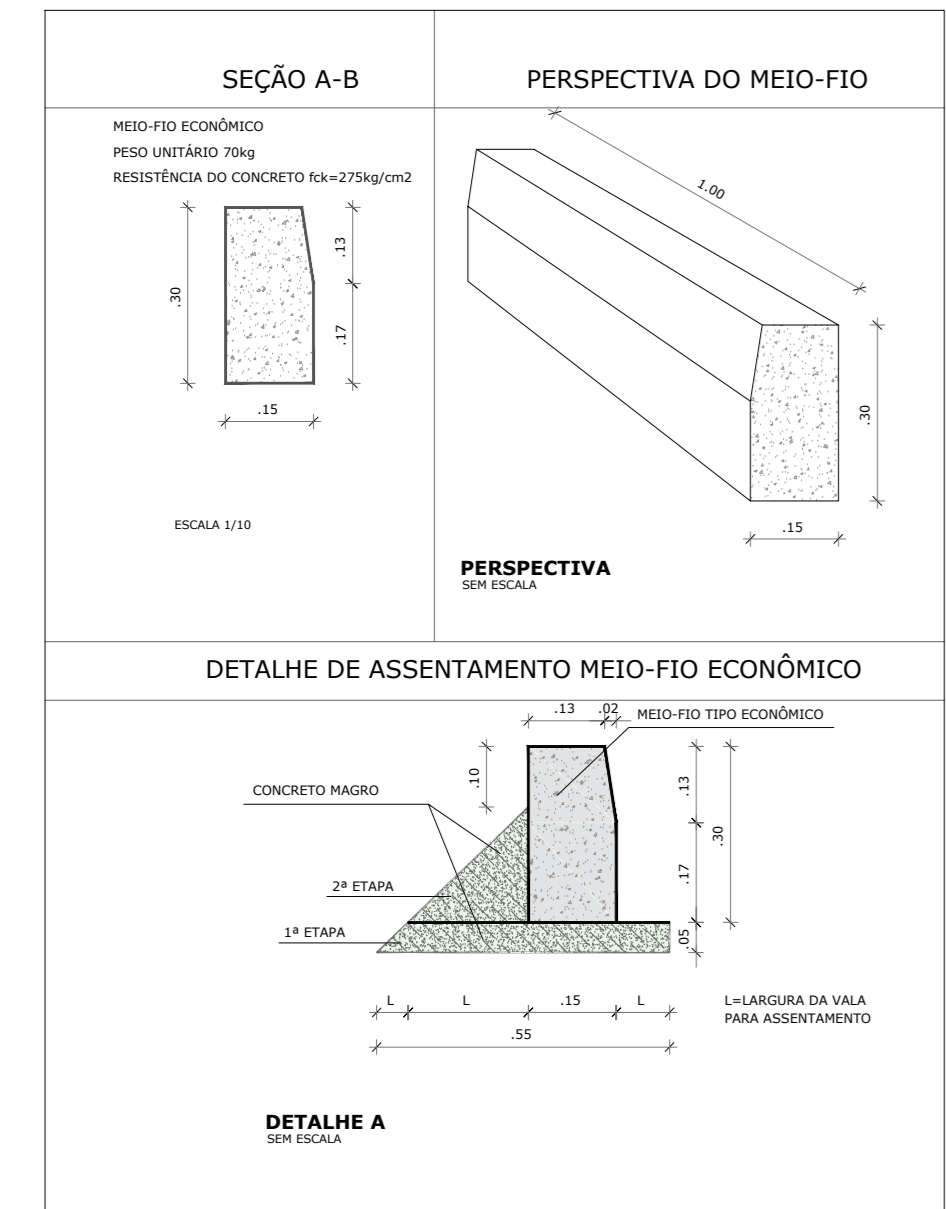
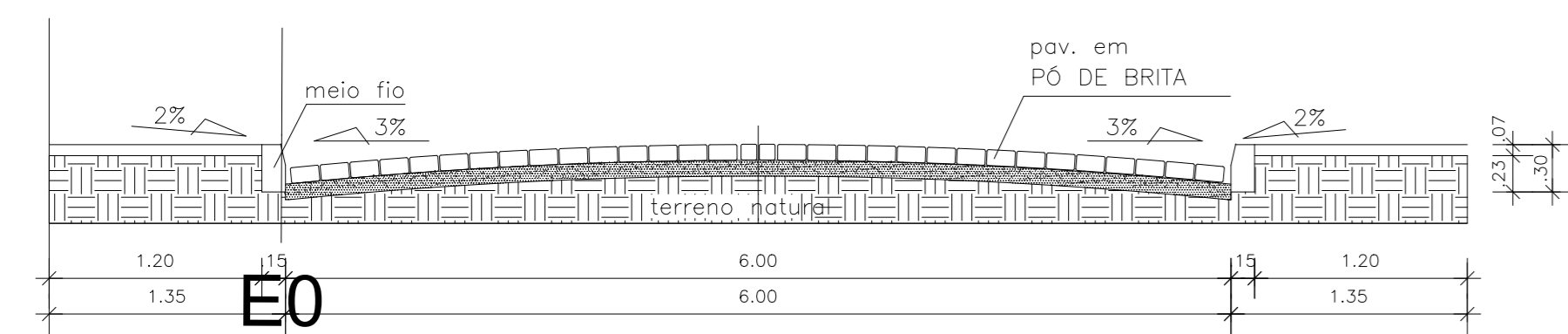

RUA	COMPRIMENTO(m)	LARGURA(m)	ÁREA DE PAVIMENTAÇÃO(m <sup>2</sup> )	TIPO DE CALÇAMENTO	MEIO FIO(m)	PASSEIO (m <sup>3</sup> ) e=6 cm LARGURA 1,00 m
01	40,3	7,74	311,92	REVESTIMENTO COM PÓ DE BRITA	80,6	4,84
02	165,96	7,74	1284,53	REVESTIMENTO COM PÓ DE BRITA	331,92	19,92
<b>TOTAL</b>	<b>206,26</b>	<b>15,48</b>	<b>1596,45</b>		<b>412,52</b>	<b>24,75</b>

- Nome do empreendimento: CONSTRUÇÃO DE UNIDADES HABITACIONAIS NO MUNICÍPIO DE RIBEIRA DO AMPARO
- Endereço: RUA DA ESCOLA NOVA, S/N, CENTRO, RIBEIRA DO AMPARO
- Ponto de Referência: ESCOLA MUNICIPAL RITA SILVA (AGENCIADO), PRÓXIMO ÀS CASAS POPULARES
- Descrição: Conjunto habitacional Minha Casa, Minha Vida.
- Total de apartamentos do empreendimento: RESIDENCIAL COM 25 CASAS
- Faixa de renda do público-alvo: Até 1 salário mínimo



**Novo PAC FHNIS Sub50**

**INFRA-ESTRUTURA**

**PLANTA DE PAVIMENTAÇÃO PLANTA BAIXA E DETALHES**

Desenho: JORGE OTÁVIO DA SILVA BRANDÃO DESENHO 03

Escala: 1:200 Revisão: 01

Data: 12/09/25 Unidade: cm FOLHA 03/03

CAIXA  
Projeto estrutural executado de acordo com o projeto aprovado conforme observações ao lado.

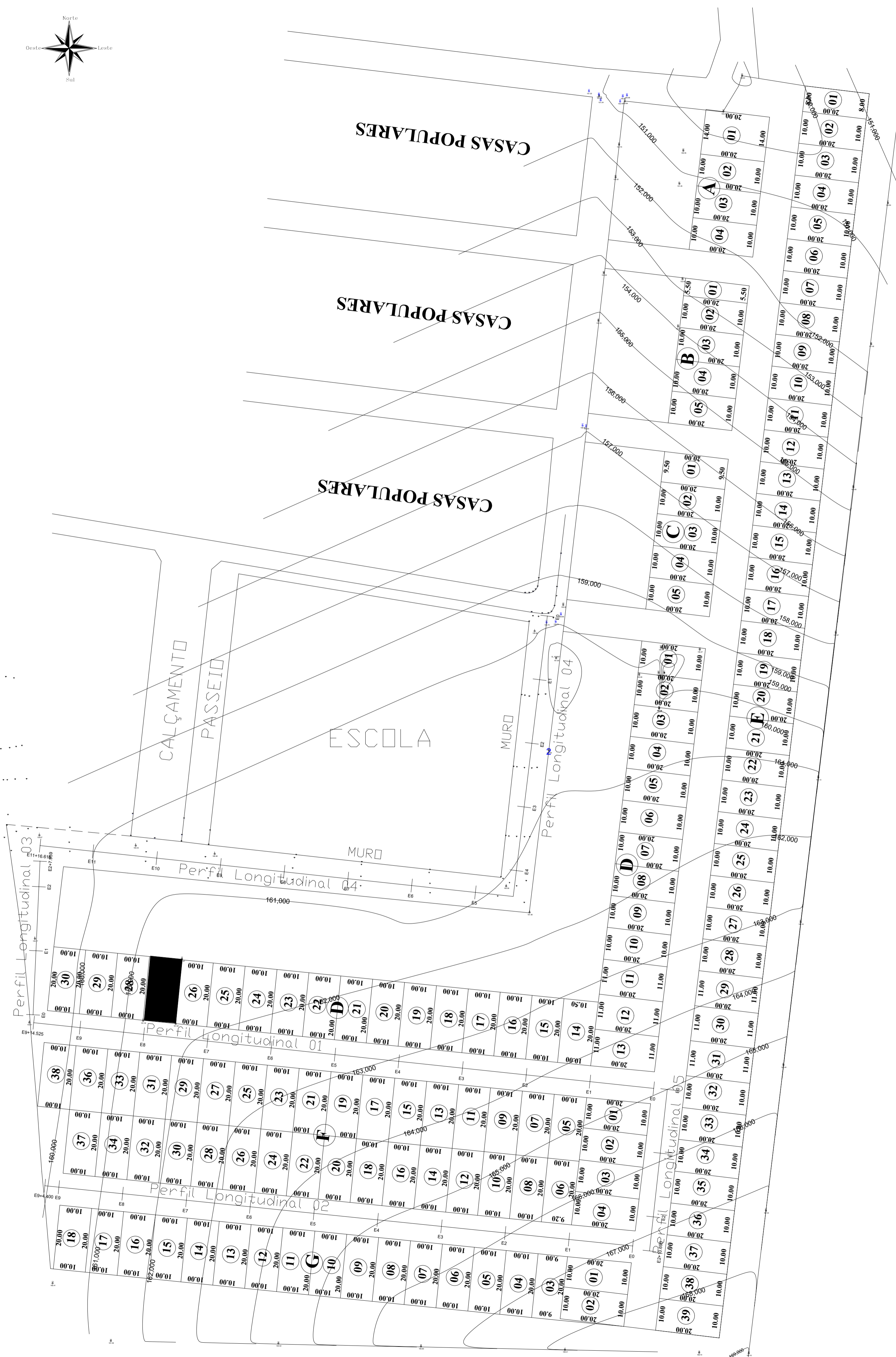
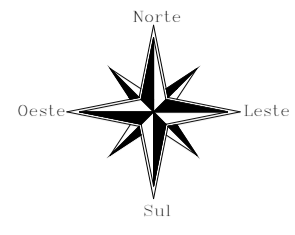

Perfil Longitudinal 03

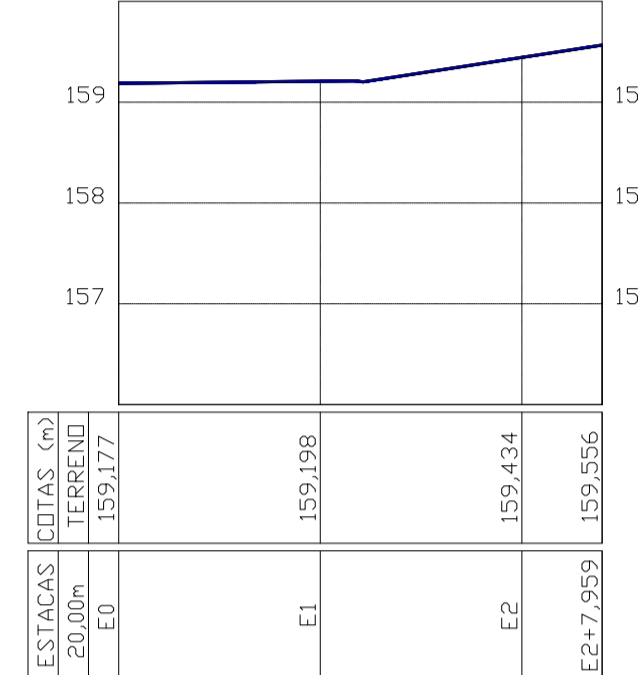

Perfil Longitudinal 05

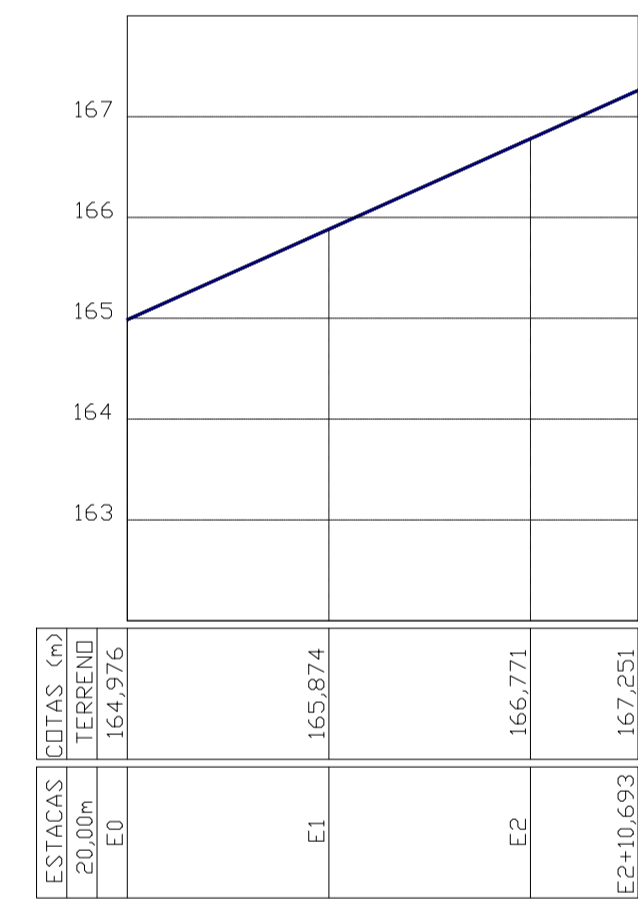

Perfil Longitudinal 01

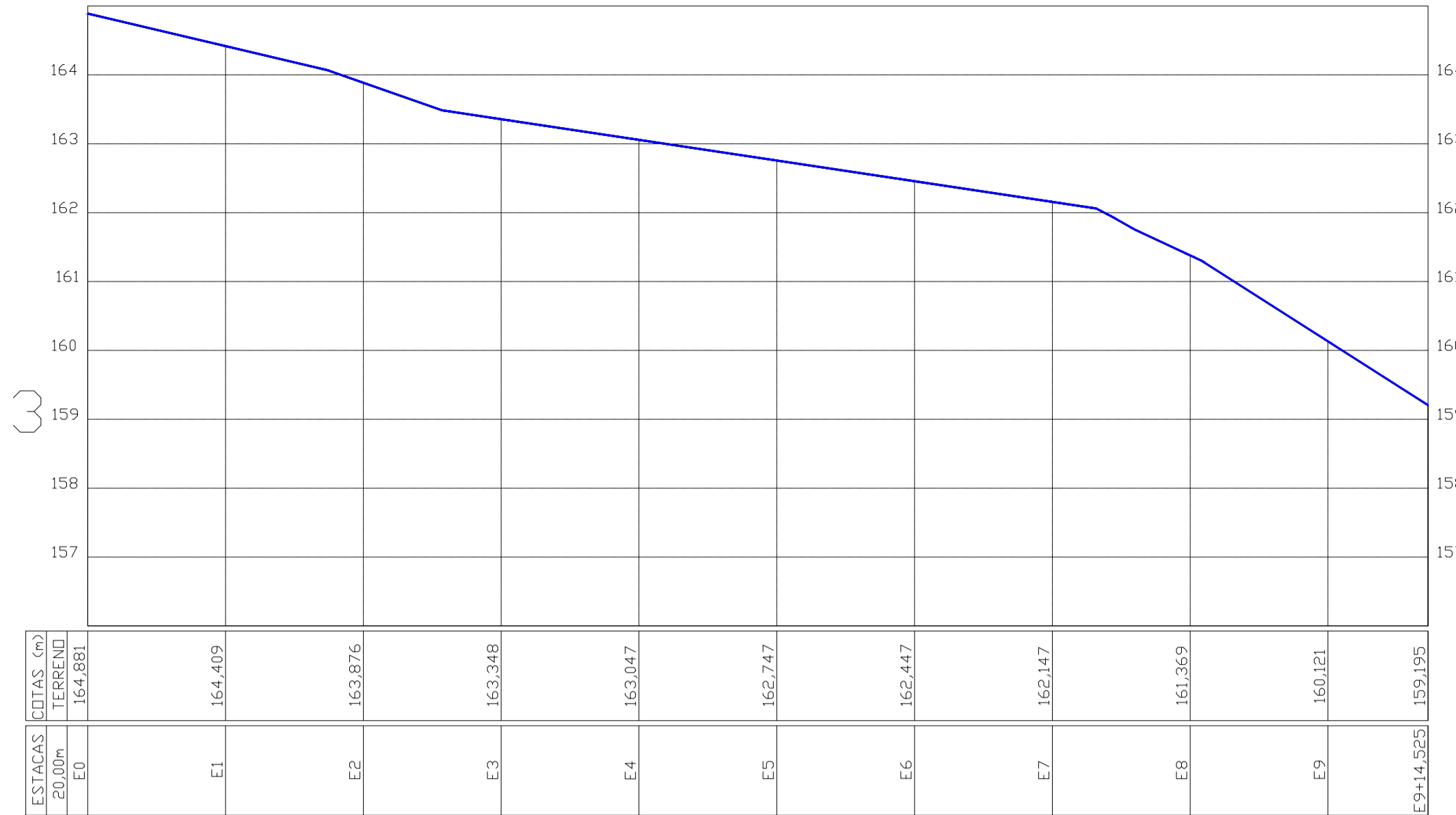

Perfil Longitudinal 02

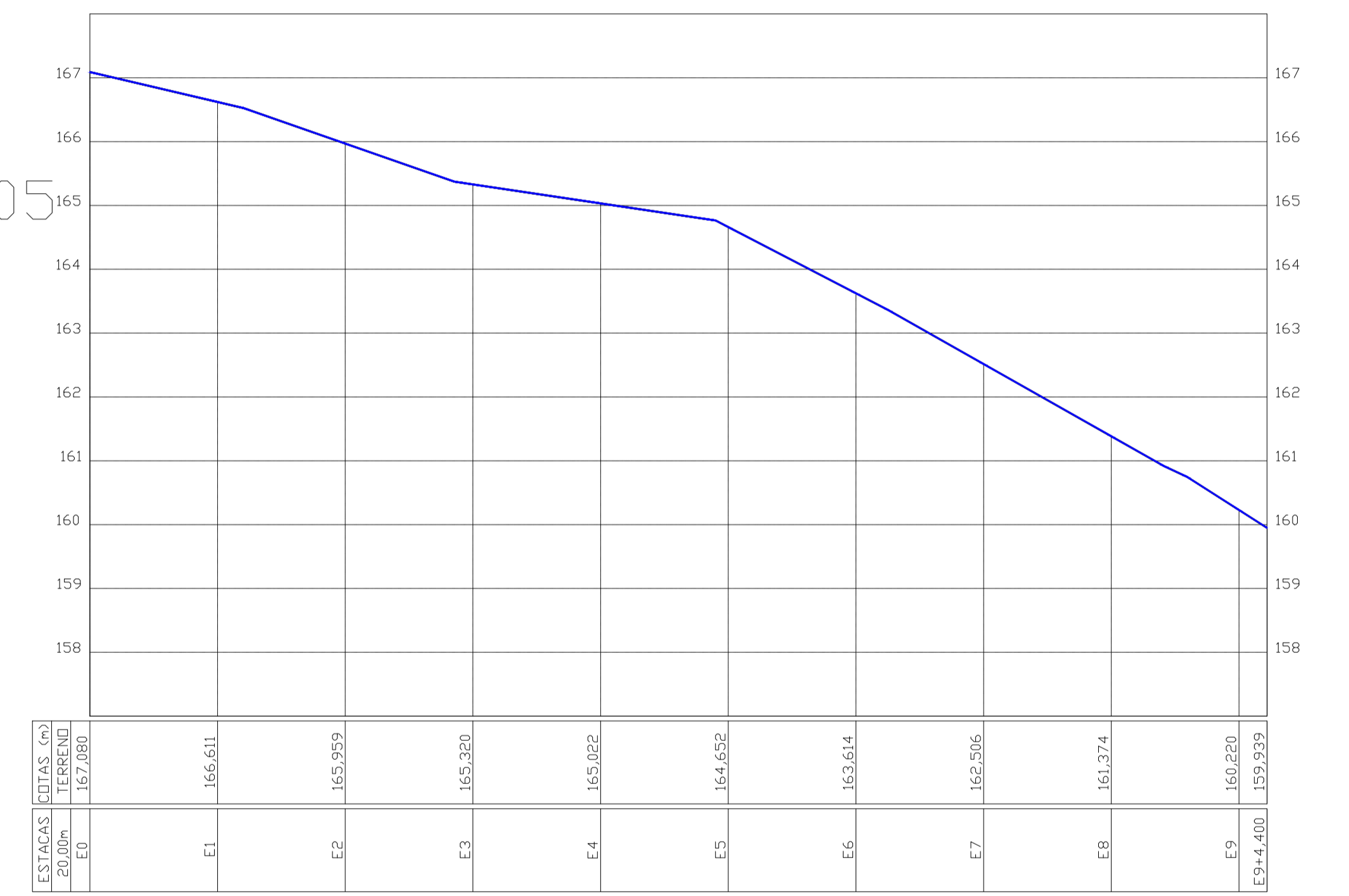

Perfil Longitudinal 04

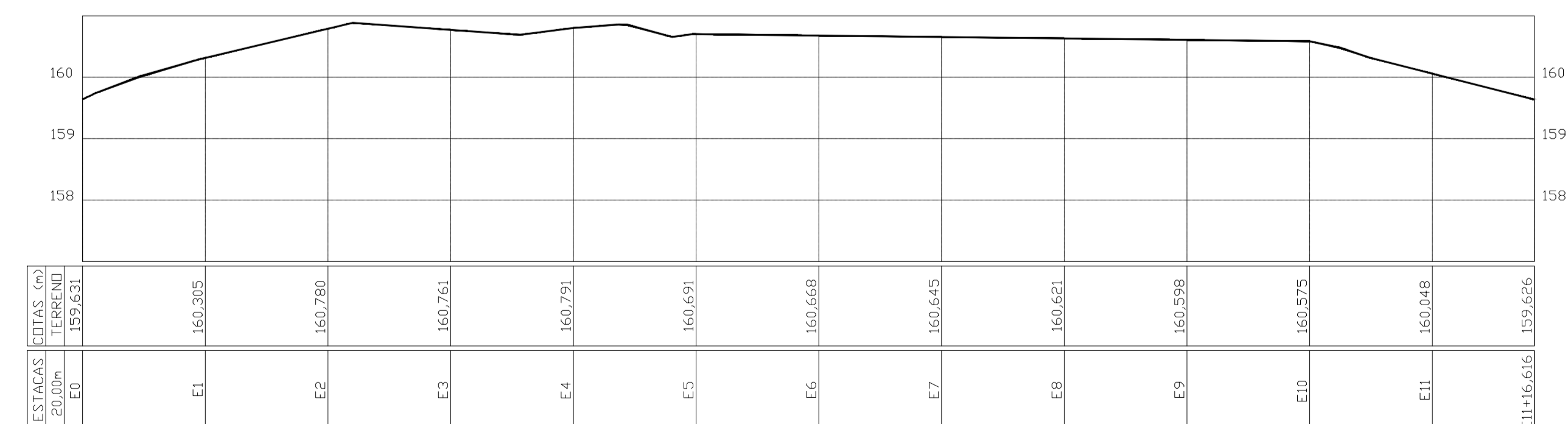

Documento assinado digitalmente  
**goub** JORGE OTAVIO DA SILVA BRANCAO  
 Data: 08/10/2025 16:27:28 -0300  
 Verifique em: https://verificador.digov.gov.br

LEVANTAMENTO PLANIMÉTRICO			
LOTEAMENTO			
MUNICÍPIO: RIBEIRA DO AMPARO		DATA : 27 / 08 / 2024	
ÁREA TOTAL: 0 ha 0 a 0 CA		PERÍMETRO: m	ESCALA: 1:750
TAREFA: 0		RESPONSÁVEL TÉCNICO : CRISTIANO DE JESUS SANTOS	
PROPRIETÁRIO:		TÉCNICO AGRIMENSOR CREA N° 36.086 TD - BA	
		PADRÃO: A1	

