

## QUADRO DE ESPECIFICAÇÕES

<b>PISO</b> <b>1.</b> PISO CERÂMICO <b>2.</b> PASSEIO EM CONCRETO	<b>SOLEIRA</b> <b>1.</b> CIMENTO LISO
<b>PAREDE</b> <b>1.</b> PINTURA ACRÍLICA (02 DEMÃOS) <b>2.</b> PINTURA PVA LATEX (02 DEMÃOS) <b>3.</b> REVESTIMENTO EM AZULEJO (h=1,50m) + PINTURA ACRÍLICA (02 DEMÃOS) ACIMA DESTA ALTURA <b>4.</b> REVESTIMENTO EM AZULEJO (h=1,50m) + PINTURA PVA LATEX (02 DEMÃOS) ACIMA DESTA ALTURA <b>5.</b> REVESTIMENTO EM AZULEJO (h=PISO/TETO)	<b>TETO</b> <b>1.</b> FORRO EM RÉGUAS DE PVC <b>RODAPÉ</b> <b>1.</b> REVESTIMENTO CERÂMICO – MESMO MATERIAL DO PISO (H=10cm) <b>PEITORIL</b> <b>1.</b> ARGAMASSA DE REVESTIMENTO COM PINTURA ACRÍLICA (02 DEMÃOS)

### OBSERVAÇÕES:

- 01- ACABAMENTO ESPECÍFICO DO PANO DE PAREDE.  
 02- OS MATERIAIS ESPECIFICADOS ACIMA SÃO REFERENCIAIS, PODENDO SER SUBSTITUÍDOS POR EQUIVALENTES TÉCNICOS MEDIANTE APROVAÇÃO DO CONTRATANTE.

## QUADRO DE ESQUADRIAS

CÓDIGO	DIMENSÕES			ESPECIFICAÇÃO	TIPO	QUANT.
	LARGURA	ALTURA	PEITORIL			
P-1	0,80m	2,10m	X	PORTA DE MADEIRA COMPENSADA LISA, ACABAMENTO EM PINTURA ESMALTE SINTÉTICO, INCLUINDO ADUELA, ALISAR E DOBRADIÇA	ABRIR	02
P-2	0,90m	2,10m	X	PORTA METALICA, INCLUSIVE FERRAGENS E ACABAMENTOS	ABRIR	01
P-3	0,90m	2,10m	X	PORTA METALICA, INCLUSIVE FERRAGENS E ACABAMENTOS	ABRIR	02
J-1	0,60m	0,50m	1,60m	JANELA DE VIDRO TEMPERADO INCLUSIVE FERRAGENS E ACABAMENTOS	BASCULANTE	01
J-2	1,00m	1,00m	1,10m	JANELA DE VIDRO TEMPERADO CORRER 2 FOLHAS INCLUSIVE FERRAGENS E ACABAMENTOS	CORRER	01
J-3	1,20m	1,00m	1,10m	JANELA DE VIDRO TEMPERADO CORRER 2 FOLHAS INCLUSIVE FERRAGENS E ACABAMENTOS	CORRER	03

### OBSERVAÇÕES GERAIS

- 01- MEDIDAS EM METRO.  
 02- TODAS AS MEDIDAS DEVERÃO SER RIGOROSAMENTE CONFERIDAS NA OBRA.  
 03- TODAS AS ESPECIFICAÇÕES DEVERÃO SER CONFIRMADAS COM O CONTRATANTE POR OCASIÃO DA OBRA.  
 04- SANITÁRIO TERÁ PISO REBAIXADO EM 0.01m EM RELAÇÃO AO NÍVEL DO PAVIMENTO.  
 05- VERIFICAR SENTIDO DE ABERTURA DAS PORTAS NAS PLANTAS DOS AMBIENTES.  
 06- TODOS OS PROJETOS E DETALHAMENTOS DE FABRICAÇÃO E MONTAGEM NECESSÁRIOS A EXECUÇÃO DOS ITENS E SERVIÇOS CONSTANTES NOS PROJETOS, MEMORIAIS E PLANILHAS SÃO DE INTEIRA RESPONSABILIDADE DA ENTIDADE ORGANIZADORA.

EQUIPE TÉCNICA:

Antocélio Ribeiro Teixeira  
 Eng. Civil - CREA-BA 42370/D

**PREFEITURA MUNICIPAL DE CANAPOLIS-BA**

CONTEÚDO

**ESPECIFICAÇÕES**

PROJETO:

Novo PAC FHNIS Sub50

FOLHA:

01/11

ESCALA:

1/50

ÁREAS:

AC: 48,20m<sup>2</sup>  
 AU: 41,98m<sup>2</sup>

DATA:

AGO.2025

REVISÃO:

01

ARQUITETURA

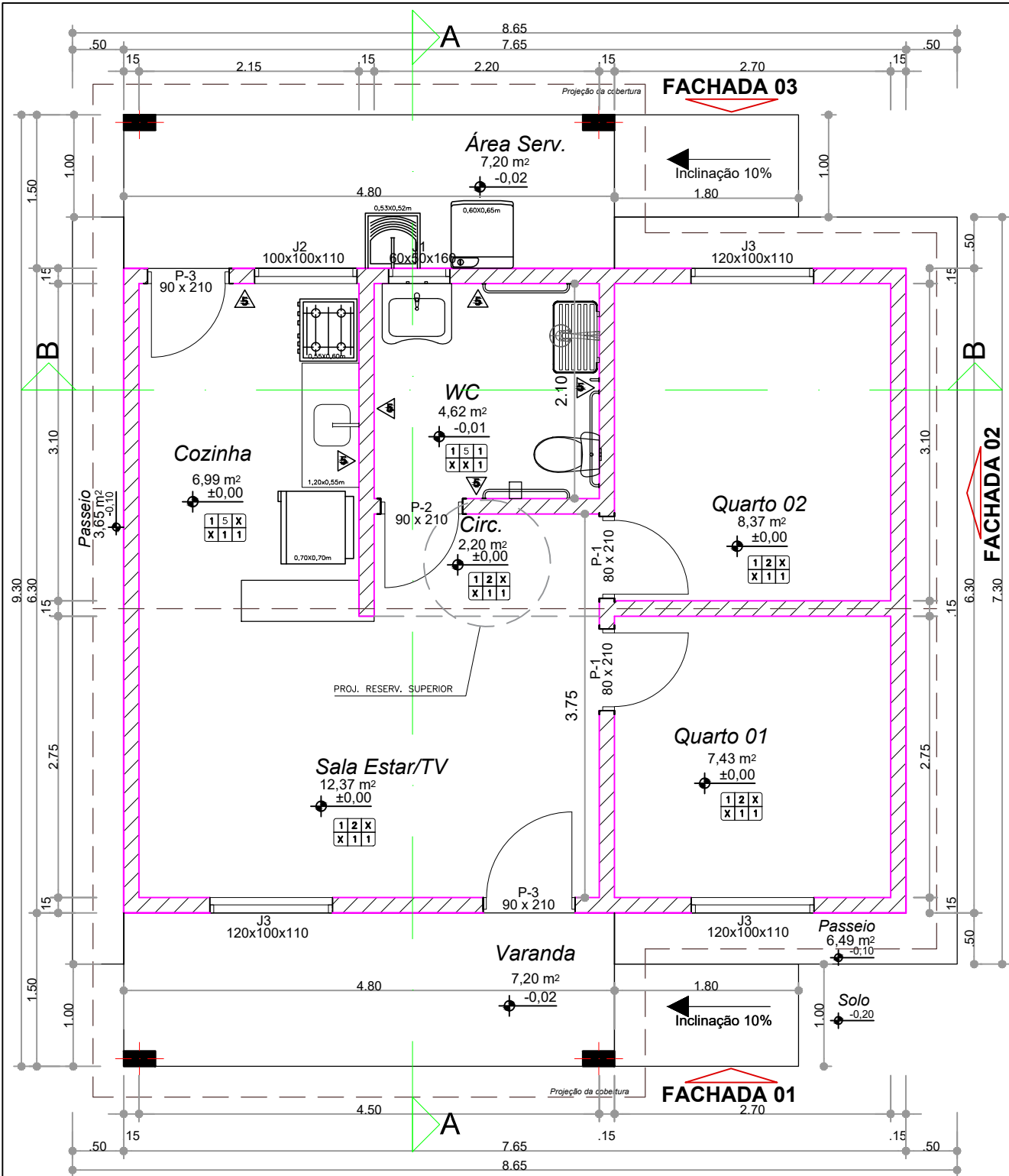

**PLANTA BAIXA CONSTRUTIVA  
ESC. 1/50**

Área Construída - 48,20m<sup>2</sup>  
Área Útil - 41,98m<sup>2</sup>

<p>EQUIPE TÉCNICA:</p> <p><b>Antocêlio Ribeiro Teixeira</b> Eng. Civil - CREA-BA 42370/D</p> <p><b>PREFEITURA MUNICIPAL DE CANAPOLIS-BA</b></p>	<p>PROJETO:</p> <p><b>Novo PAC FHNIS Sub50</b></p>		<p>DATA:</p> <p><b>AGO.2025</b></p>
	<p>FOLHA:</p> <p><b>02/11</b></p>	<p>ESCALA:</p> <p><b>1/50</b></p>	<p>REVISÃO:</p> <p><b>01</b></p>
<p>CONTEÚDO</p> <p><b>PLANTA BAIXA CONSTRUTIVA</b></p>	<p>ÁREAS:</p> <p>AC: 48,20m<sup>2</sup> AU: 41,98m<sup>2</sup></p>		<p><b>ARQUITETURA</b></p>

Os direitos autorais deste projeto são de nossa inteira e exclusiva propriedade. Reproduzir, Usar, Alterar ou Entregar a terceiros sem a nossa devida autorização expõe o infrator a sanções legais. Lei nº 9610 de 19 de fevereiro de 1998.

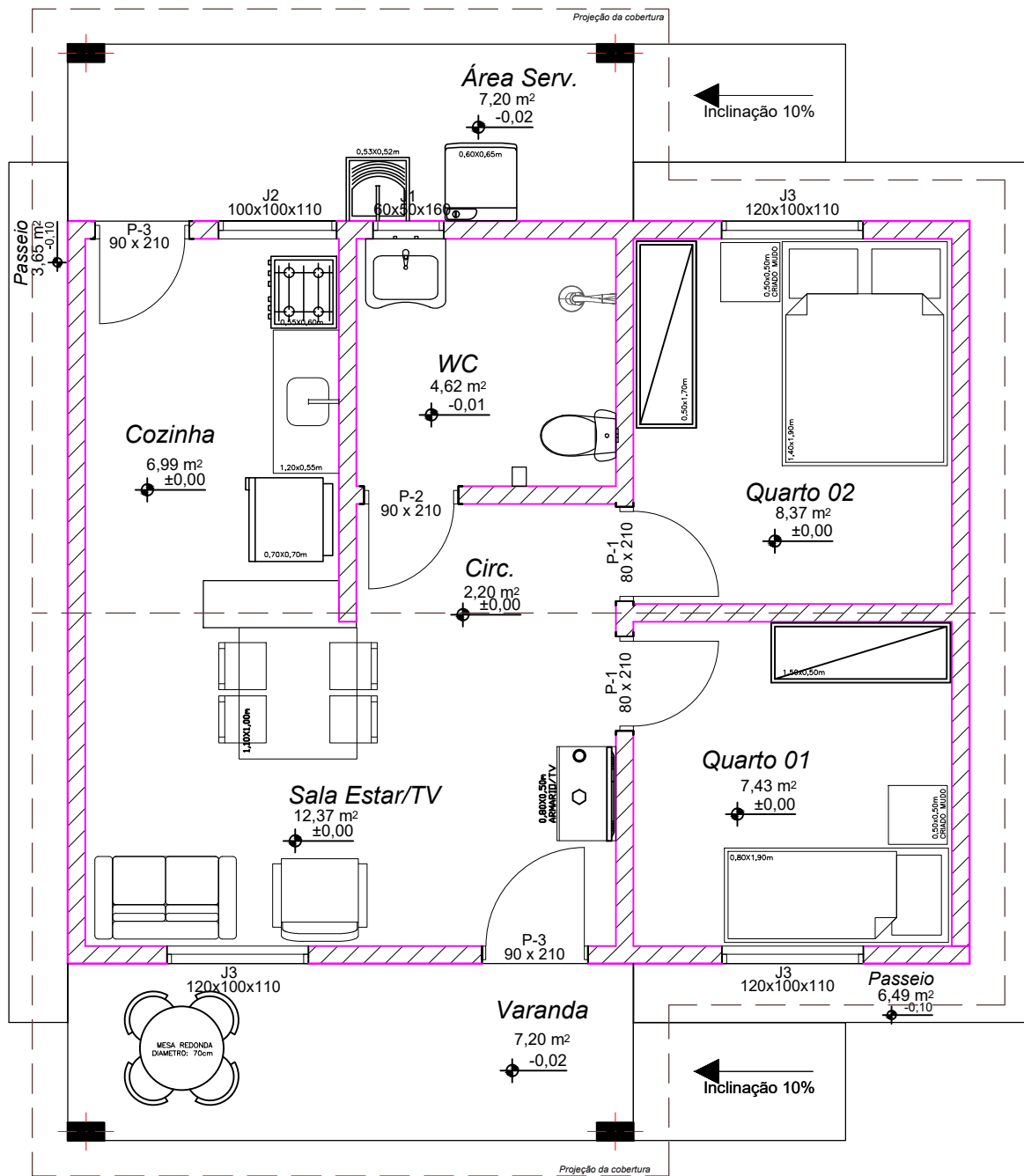

**LAYOUT MÍNIMO  
ESC. 1/50**

Área Construída - 48,20m<sup>2</sup>

Área útil - 41,98m<sup>2</sup>

EQUIPE TÉCNICA:

Antocêlio Ribeiro Teixeira  
Eng. Civil - CREA-BA 42370/D

**PREFEITURA MUNICIPAL DE CANAPOLIS-BA**

CONTEÚDO

**PLANTA BAIXA- LAYOUT MÍNIMO**

PROJETO:

Novo PAC FHNIS Sub50

FOLHA:

**03/11**

ESCALA:

**1/50**

ÁREAS:

AC: 48,20m<sup>2</sup>  
AU: 41,98m<sup>2</sup>

DATA:

**AGO.2025**

REVISÃO:

**01**

**ARQUITETURA**

FORMATO A4 (210x297mm)

Os direitos autorais deste projeto são de nossa inteira e exclusiva propriedade. Reproduzir, Usar, Alterar ou Entregar a terceiros sem a nossa devida autorização expõe o infrator a sanções legais. Lei nº 9610 de 19 de fevereiro de 1998.

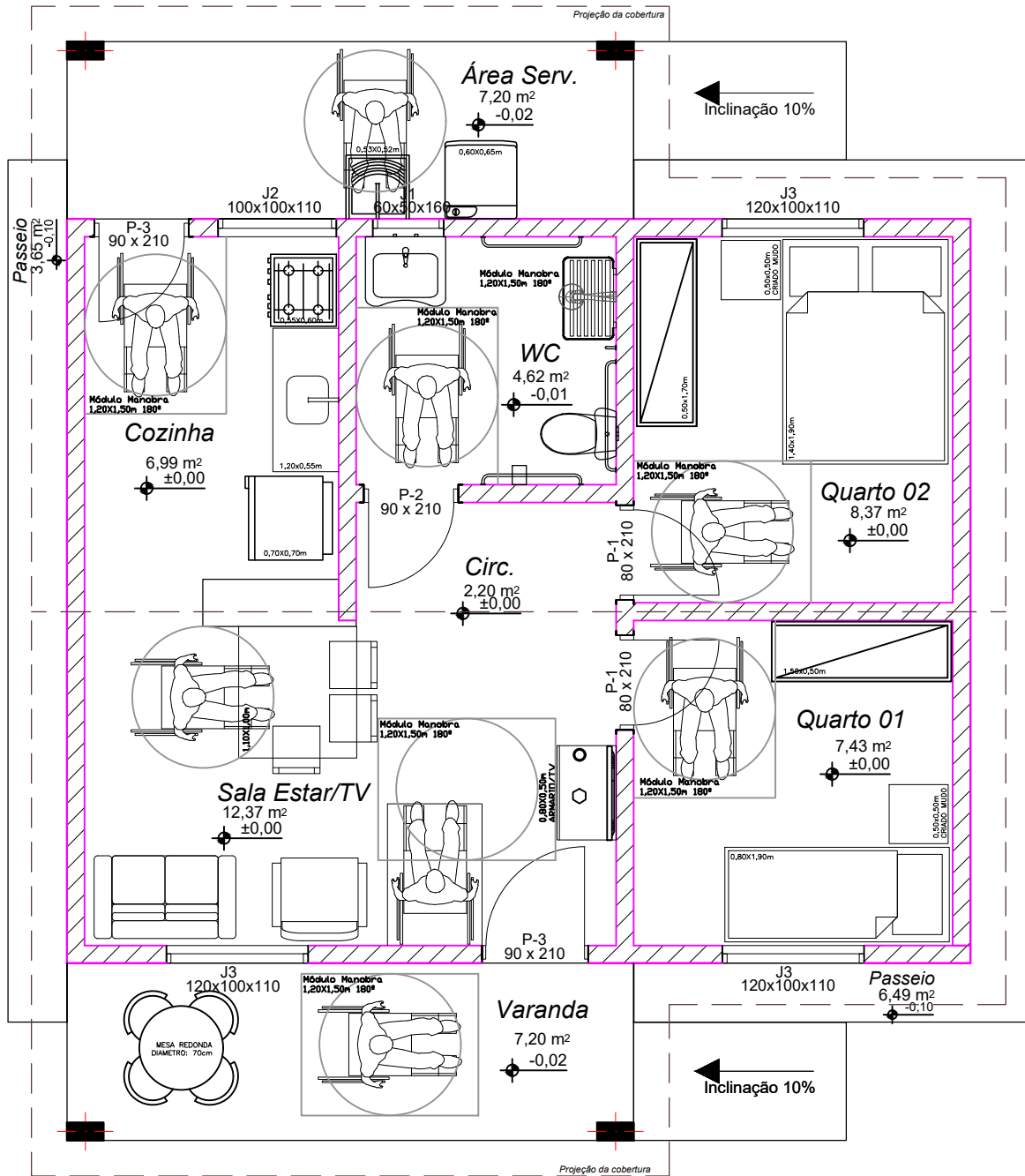

**LAYOUT ADAPTADO PNE  
ESC. 1/50**

Área Construída - 48,20m<sup>2</sup>  
Área útil - 41,98m<sup>2</sup>

Os direitos autorais deste projeto são de nossa inteira e exclusiva propriedade. Reproduzir, Usar, Alterar ou Entregar a terceiros sem a nossa devida autorização expõe o infrator a sanções legais. Lei nº 9610 de 19 de fevereiro de 1998.

EQUIPE TÉCNICA:  Antocêlio Ribeiro Teixeira Eng. Civil - CREA-BA 42370/D	PROJETO: <b>Novo PAC FHNIS Sub50</b>	DATA: <b>AGO.2025</b>
	FOLHA: <b>04/11</b>	ESCALA: <b>1/50</b>
PREFEITURA MUNICIPAL DE CANAPOLIS-BA CONTEÚDO <b>PLANTA BAIXA- LAYOUT APLICADO A PNE</b>	ÁREAS: AC: 48,20m <sup>2</sup> AU: 41,98m <sup>2</sup>	<b>ARQUITETURA</b>

BARRA HORIZONTAL DE APOIO PARA CHUVEIRO  
L: 60cm

\*DET.01

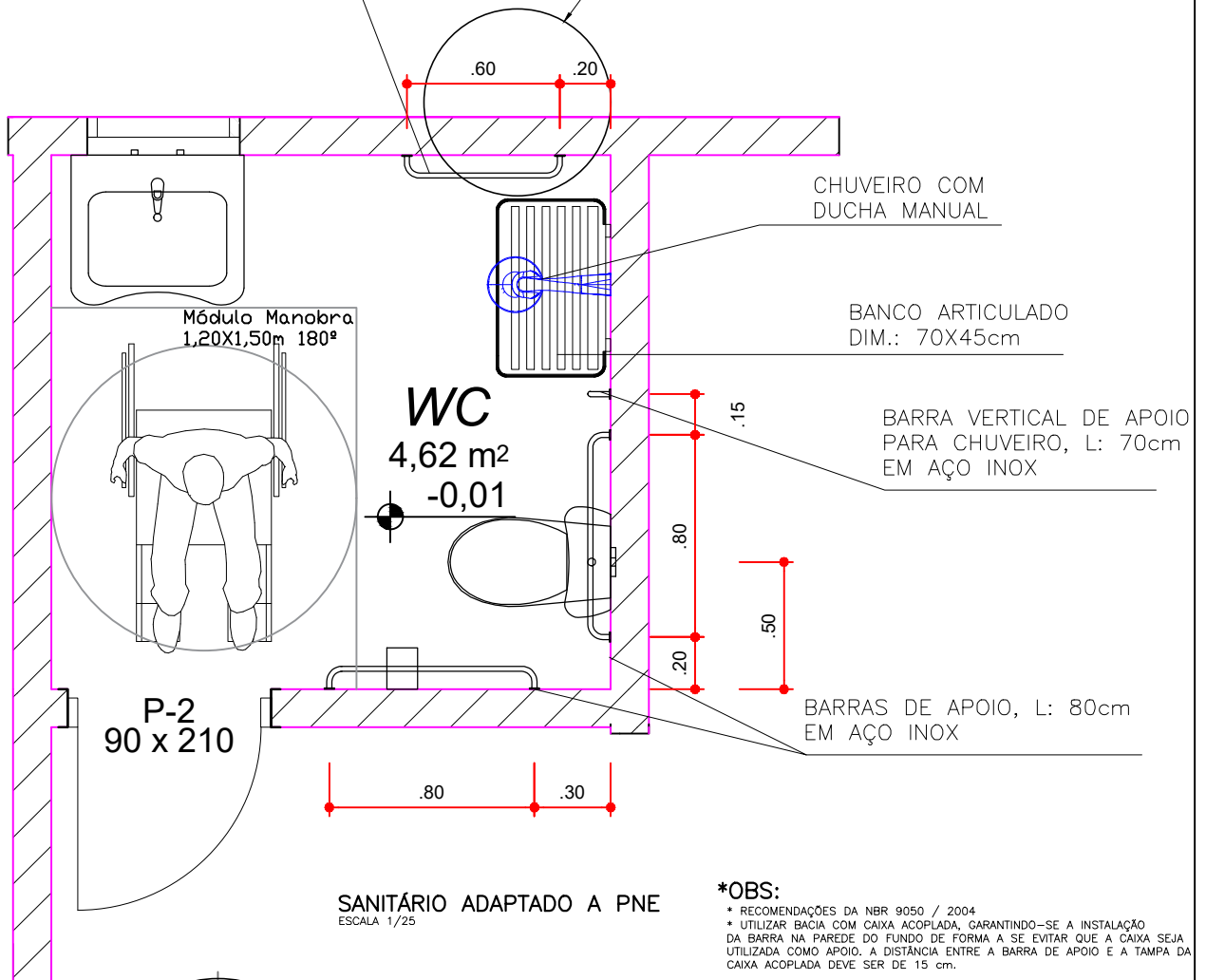

BARRA VERTICAL DE APOIO PARA CHUVEIRO, L: 70cm EM AÇO INOX

BARRAS DE APOIO, L: 80cm EM AÇO INOX

**\*OBS:**

- \* RECOMENDAÇÕES DA NBR 9050 / 2004
- \* UTILIZAR BACIA COM CAIXA ACOPLADA, GARANTINDO-SE A INSTALAÇÃO DA BARRA NA PAREDE DO FUNDO DE FORMA A SE EVITAR QUE A CAIXA SEJA UTILIZADA COMO APOIO. A DISTÂNCIA ENTRE A BARRA DE APOIO E A TAMPA DA CAIXA ACOPLADA DEVE SER DE 15 cm.

mita 4,0cm

BARRA DE APOIO INOX  
Diâmetro: 3,0 A 4,5cm

DETALHE 01  
ESCALA 1/10

EQUIPE TÉCNICA:

Antocélio Ribeiro Teixeira  
Eng. Civil - CREA-BA 42370/D

PREFEITURA MUNICIPAL DE CANAPOLIS-BA

CONTEÚDO

DETALHE SANITÁRIO ADAPTADO A PNE

PROJETO:

Novo PAC FHNIS Sub50

FOLHA:

05/11

ESCALA:

1/50

ÁREAS:

AC: 48,20m²  
AU: 41,98m²

DATA:

AGO.2025

REVISÃO:

01

ARQUITETURA

FORMATO A4 (210x297mm)

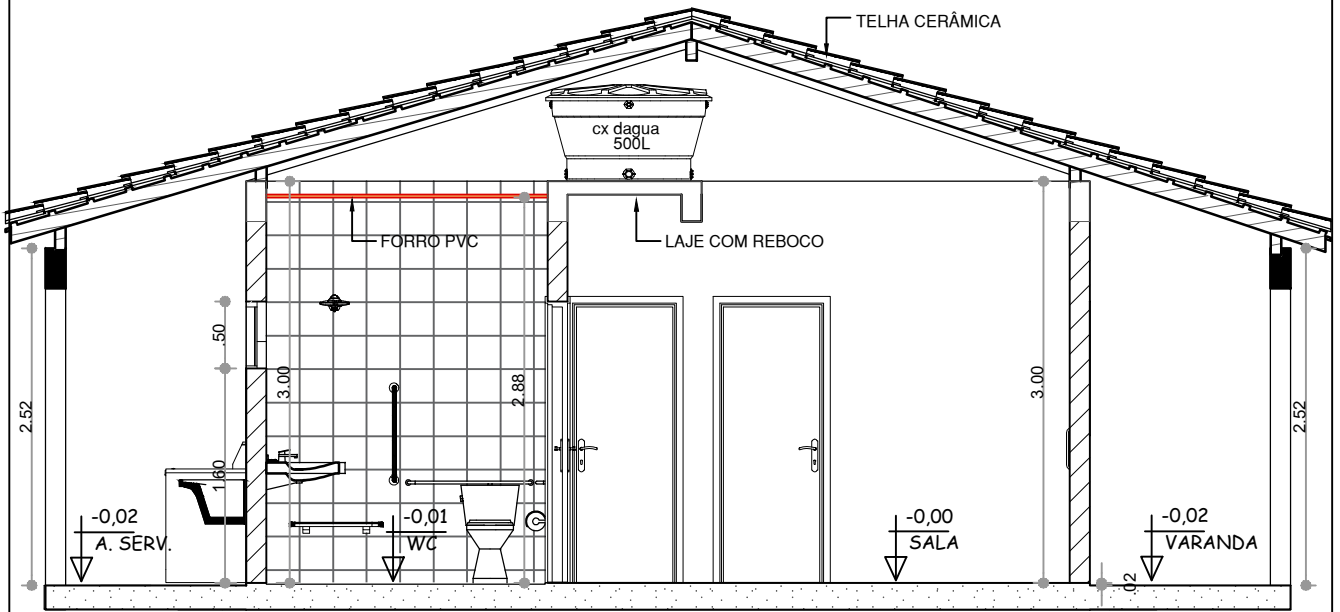

**CORTE A-A**  
**ESC. 1/50**

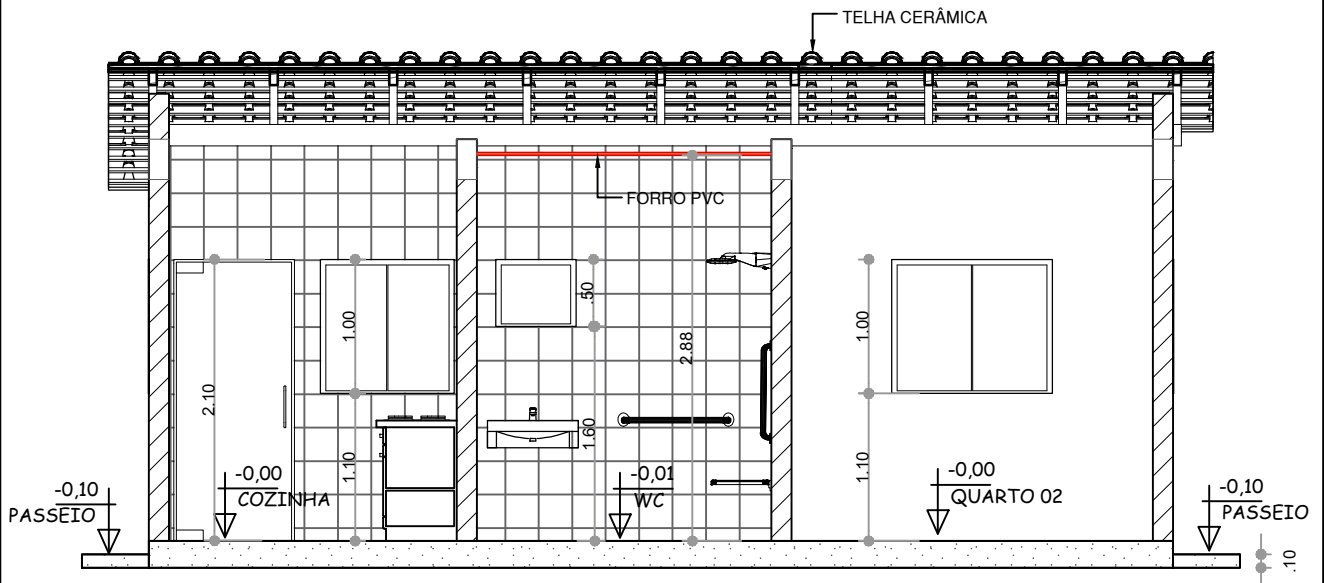

**CORTE B-B**  
**ESC. 1/50**

Área Construída - 48,20m<sup>2</sup>  
Área útil - 41,98m<sup>2</sup>

Os direitos autorais deste projeto são de nossa inteira e exclusiva propriedade.  
 Reproduzir, Usar, Alterar ou Entregar a terceiros sem a nossa devida autorização expõe  
 o infrator a sanções legais. Lei nº 9610 de 19 de fevereiro de 1998.

EQUIPE TÉCNICA:		PROJETO:		DATA:
Antocécio Ribeiro Teixeira Eng. Civil - CREA-BA 42370/D		Novo PAC FHNIS Sub50		<b>AGO.2025</b>
<b>PREFEITURA MUNICIPAL DE CANAPOLIS-BA</b>		FOLHA:	ESCALA: <b>1/50</b>	REVISÃO:
		06/11	ÁREAS: AC: 48,20m <sup>2</sup> AU: 41,98m <sup>2</sup>	<b>01</b>
CONTEÚDO <b>CORTE A-A e CORTE B-B</b>				<b>ARQUITETURA</b>

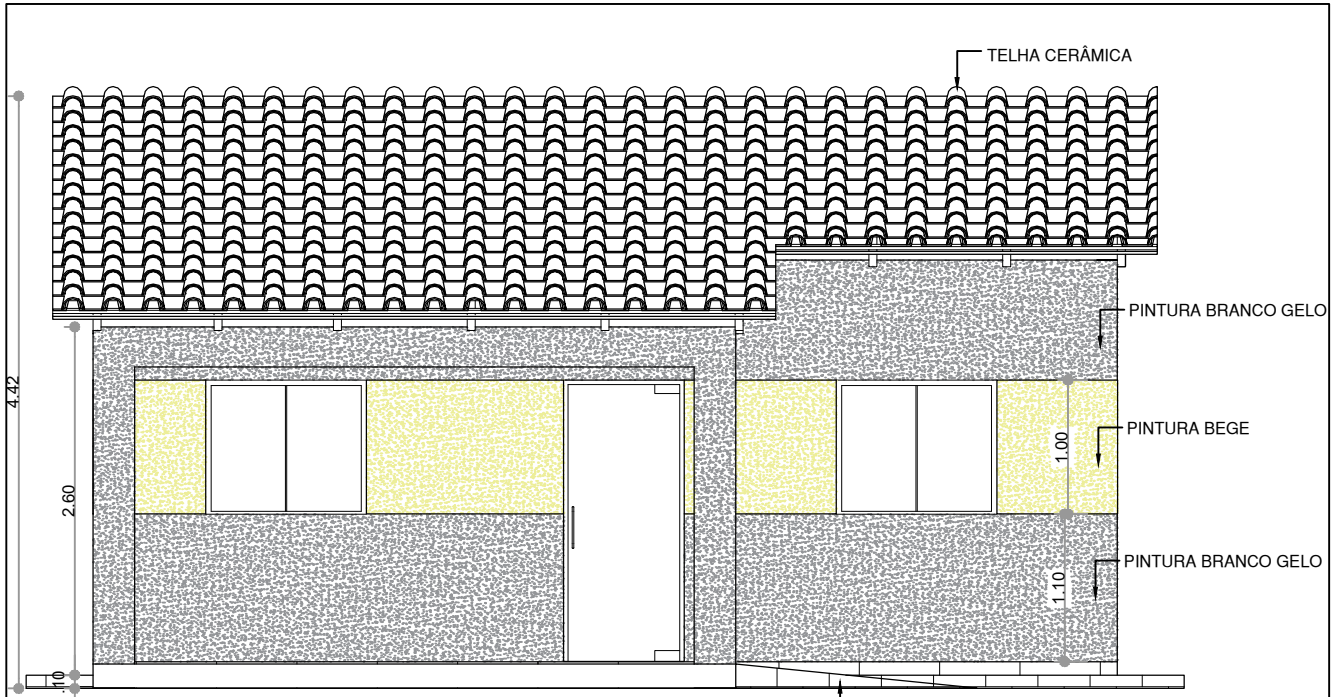

**FACHADA 01**  
**ESC. 1/50**

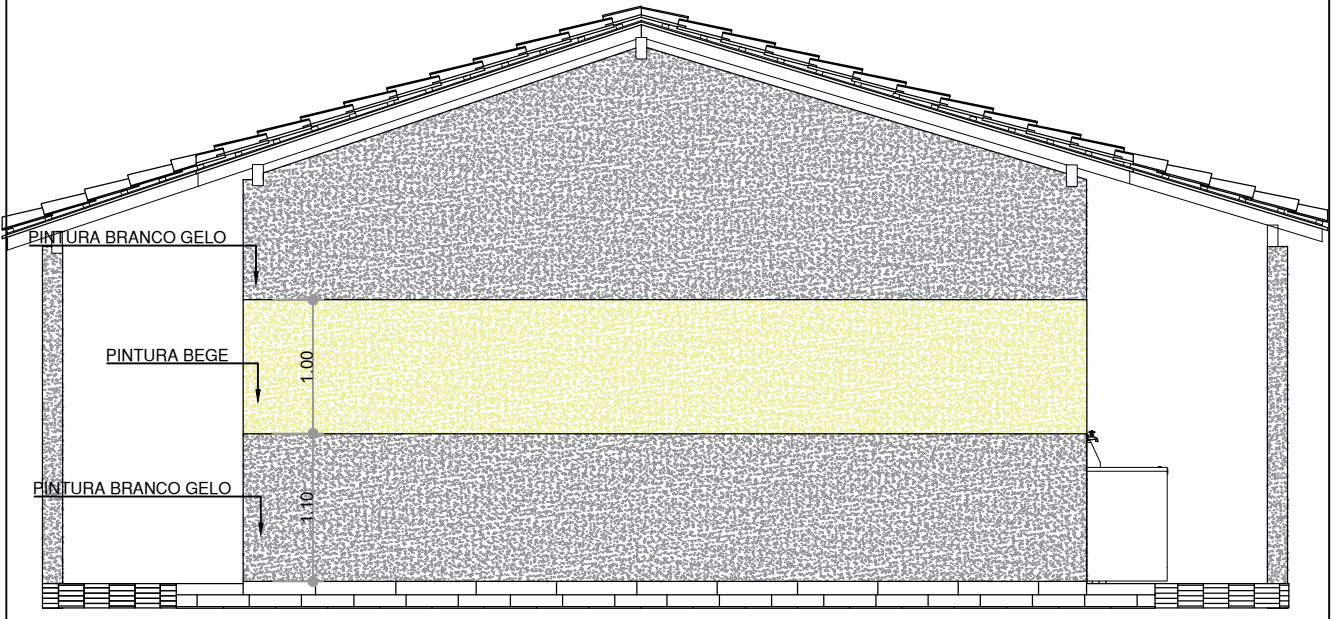

**FACHADA 02**  
**ESC. 1/50**

Área Construída - 48,20m<sup>2</sup>  
Área útil - 41,98m<sup>2</sup>

Os direitos autorais deste projeto são de nossa inteira e exclusiva propriedade.  
 Reproduzir, Usar, Alterar ou Entregar a terceiros sem a nossa devida autorização expõe  
 o infrator a sanções legais. Lei nº 9610 de 19 de fevereiro de 1998.

EQUIPE TÉCNICA:		PROJETO:	DATA:
Antocécio Ribeiro Teixeira Eng. Civil - CREA-BA 42370/D		Novo PAC FHNIS Sub50	<b>AGO.2025</b>
		FOLHA: <b>07/11</b>	REVISÃO: <b>01</b>
PREFEITURA MUNICIPAL DE CANAPOLIS-BA CONTEÚDO <b>FACHADA 01 e FACHADA 02</b>		ESCALA: <b>1/50</b>	<b>ARQUITETURA</b>
		ÁREAS: AC: 48,20m <sup>2</sup> AU: 41,98m <sup>2</sup>	

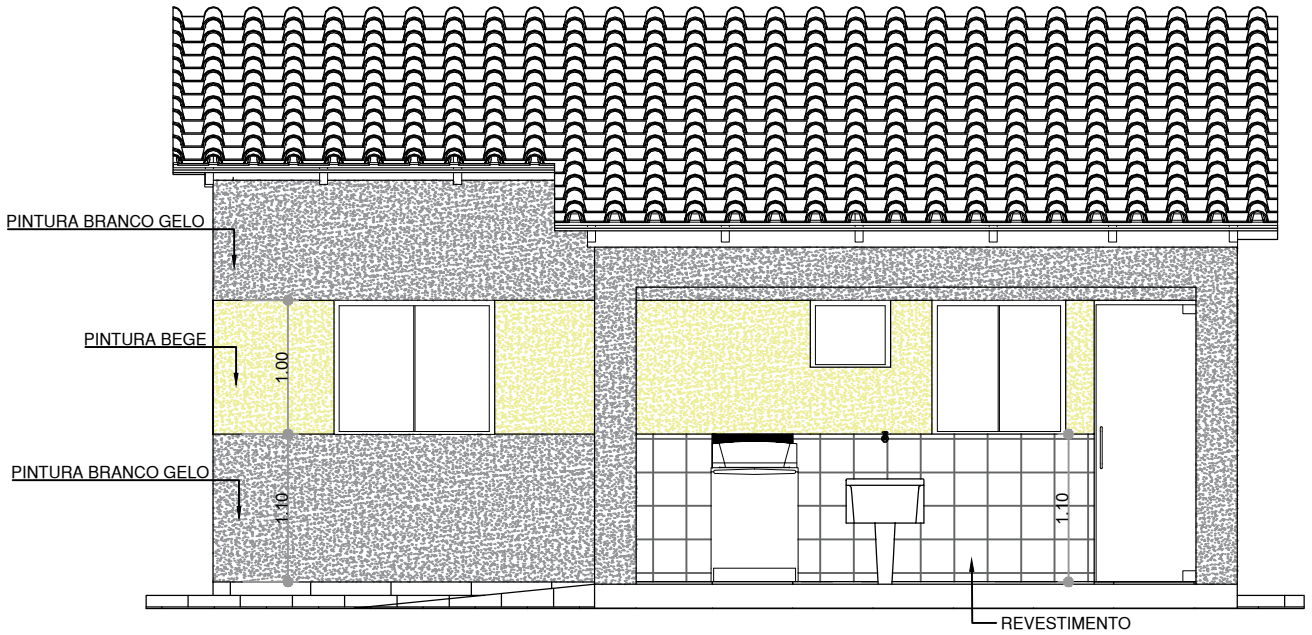

**FACHADA 03**  
**ESC. 1/50**

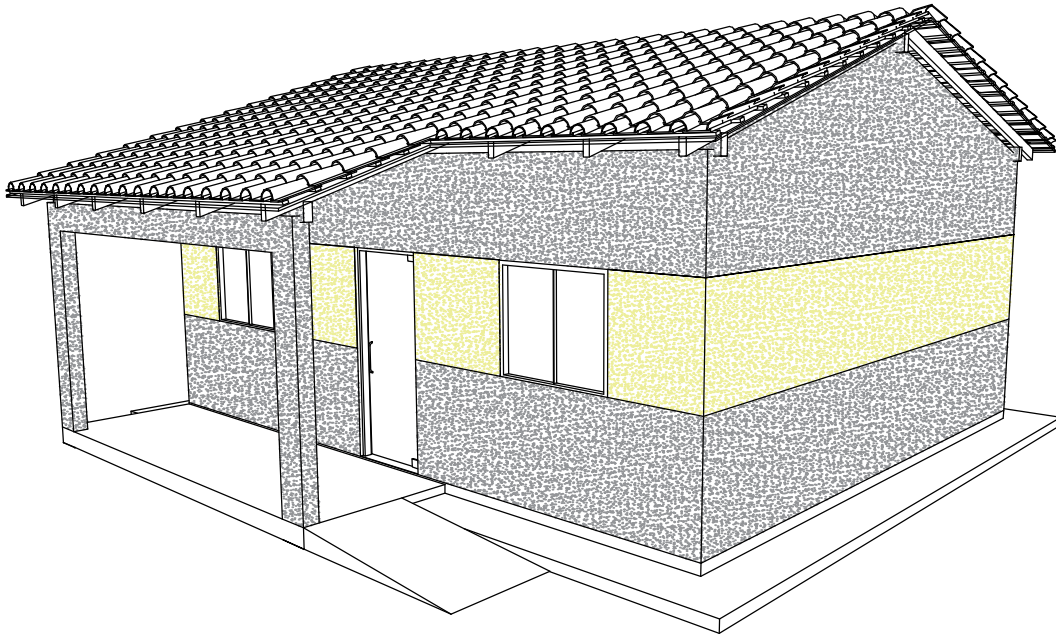

**PERSPECTIVA 3D**  
**ESC. SEM**

Área Construída - 48,20m<sup>2</sup>  
Área útil - 41,98m<sup>2</sup>

Os direitos autorais deste projeto são de nossa inteira e exclusiva propriedade.  
 Reproduzir, Usar, Alterar ou Entregar a terceiros sem a nossa devida autorização expõe  
 o infrator a sanções legais. Lei nº 9610 de 19 de fevereiro de 1998.

EQUIPE TÉCNICA:		PROJETO:	DATA:
Antocêlio Ribeiro Teixeira Eng. Civil - CREA-BA 42370/D		Novo PAC FHNIS Sub50	AGO.2025
PREFEITURA MUNICIPAL DE CANAPOLIS-BA		FOLHA:	REVISÃO:
CONTEÚDO		08/11	01
FACHADA 01 e FACHADA 02		ESCALA: 1/50	ARQUITETURA
		ÁREAS: AC: 48,20m <sup>2</sup> AU: 41,98m <sup>2</sup>	

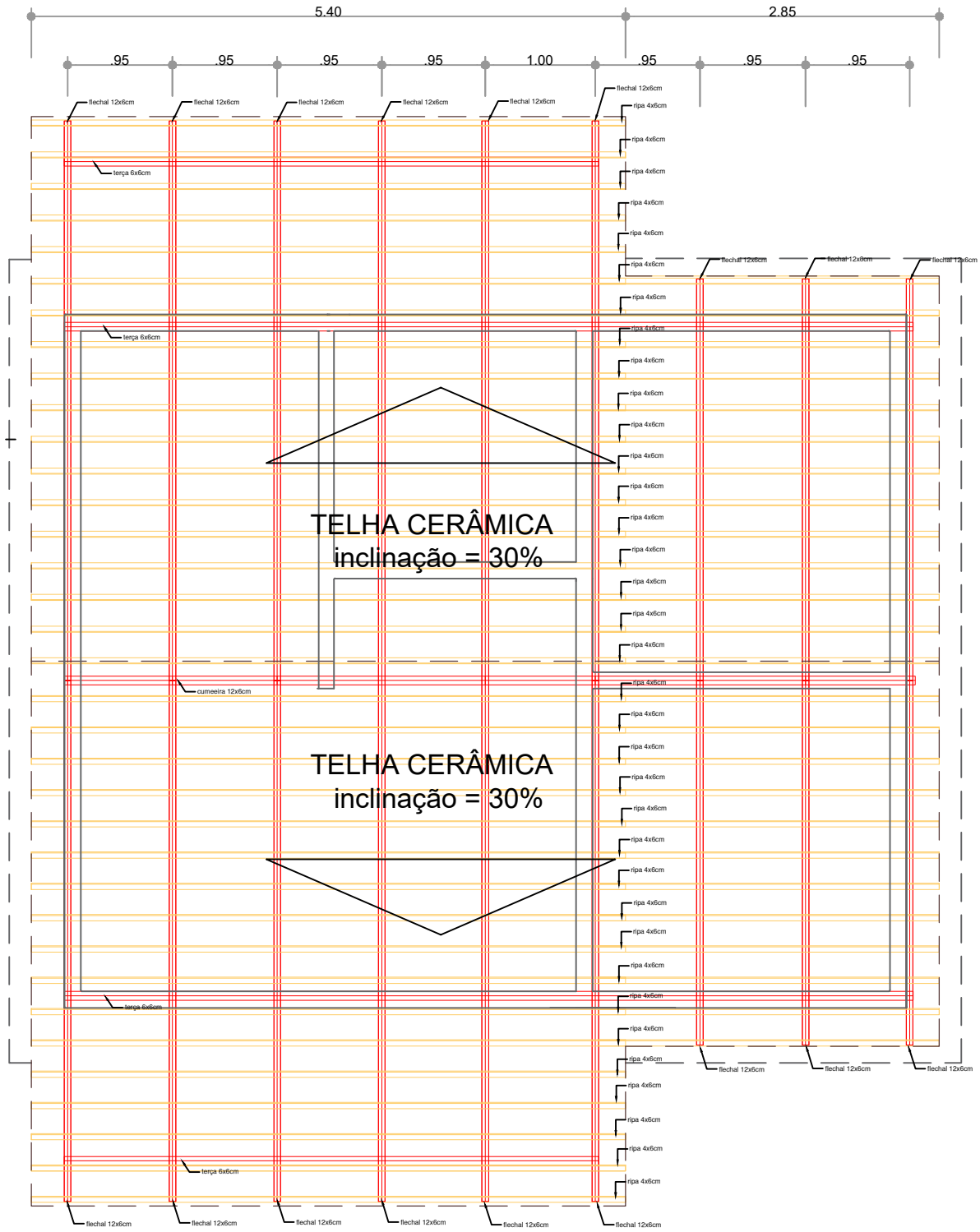

**PLANTA DE COBERTURAE**  
**ESC. 1/50**  
 Área Construída - 48,20m<sup>2</sup>  
 Área útil - 41,98m<sup>2</sup>

Os direitos autorais deste projeto são de nossa inteira e exclusiva propriedade. Reproduzir, Usar, Alterar ou Entregar a terceiros sem a nossa devida autorização expõe o infrator a sanções legais. Lei nº 9610 de 19 de fevereiro de 1998.

EQUIPE TÉCNICA:  <b>Antocécio Ribeiro Teixeira</b> Eng. Civil - CREA-BA 42370/D	PROJETO: <b>Novo PAC FHNIS Sub50</b>		DATA: <b>AGO.2025</b>
	FOLHA: <b>09/11</b>	ESCALA: <b>1/50</b>  ÁREAS: AC: 48,20m <sup>2</sup> AU: 41,98m <sup>2</sup>	REVISÃO:  <b>01</b>
<b>PREFEITURA MUNICIPAL DE CANAPOLIS-BA</b>		<b>ARQUITETURA</b>	
CONTEÚDO <b>PLANTA DE COBERTURA</b>			

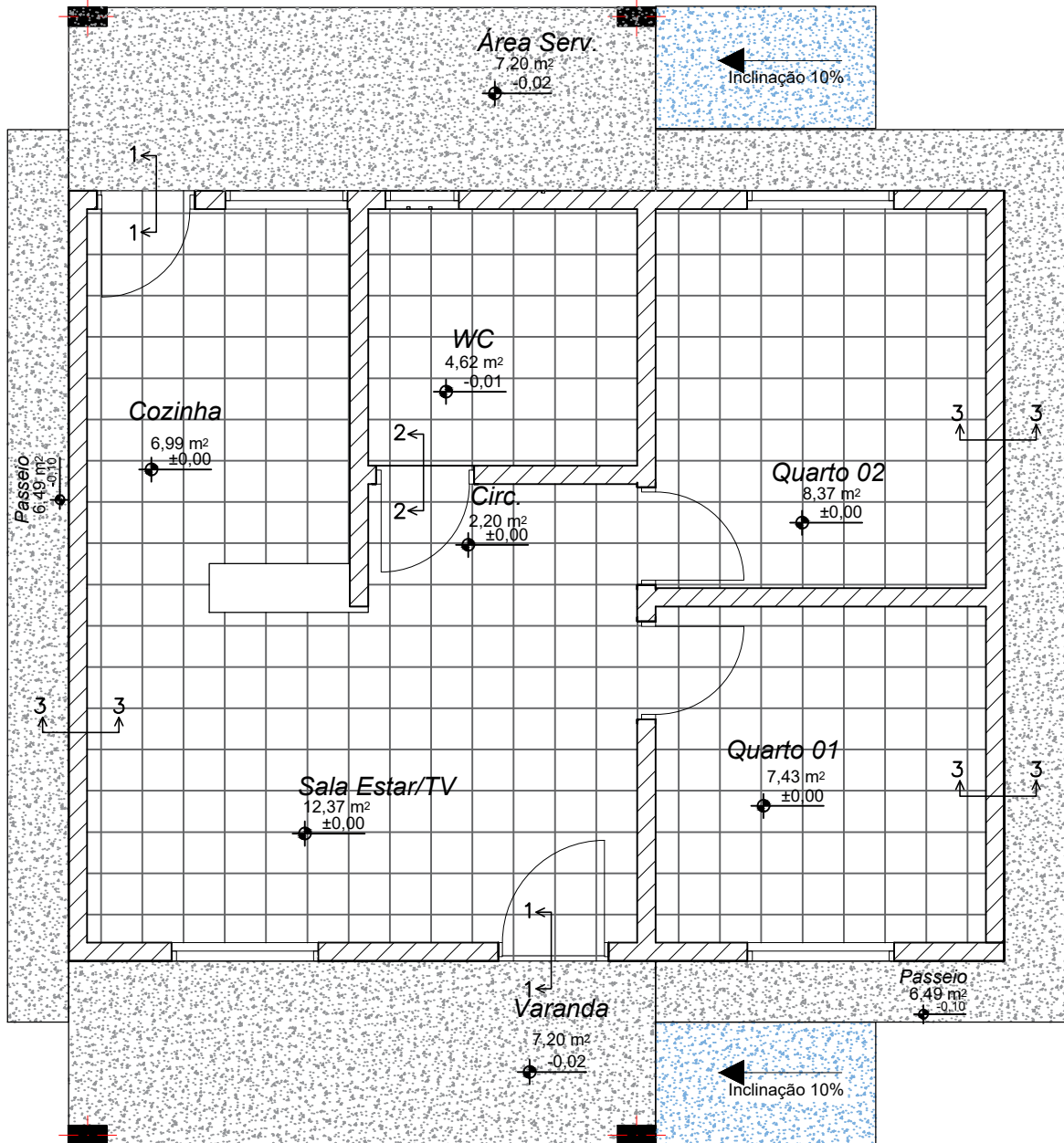

**PAGINAÇÃO PISO  
ESC. 1/50**

Área Construída - 48,20m<sup>2</sup>  
Área útil - 41,98m<sup>2</sup>

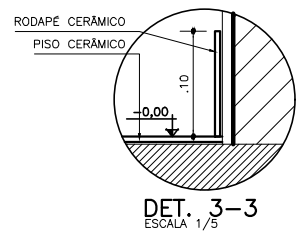
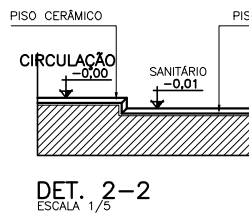
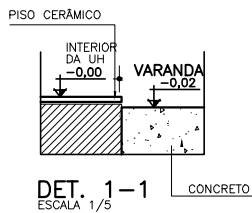

**CONCRETO**



**PISO CERÂMICO**

EQUIPE TÉCNICA:

Antocêlio Ribeiro Teixeira  
Eng. Civil - CREA-BA 42370/D

PROJETO:

Novo PAC FHNIS Sub50

FOLHA:

10/11

ESCALA:

1/50

ÁREAS:

AC: 48,20m<sup>2</sup>  
AU: 41,98m<sup>2</sup>

DATA:

AGO.2025

REVISÃO:

01

ARQUITETURA

**PREFEITURA MUNICIPAL DE CANAPOLIS-BA**

CONTEÚDO

**PAGINAÇÃO PISO**

FORMATO A4 (210x297mm)

