

PLACO
ESC. 1:50

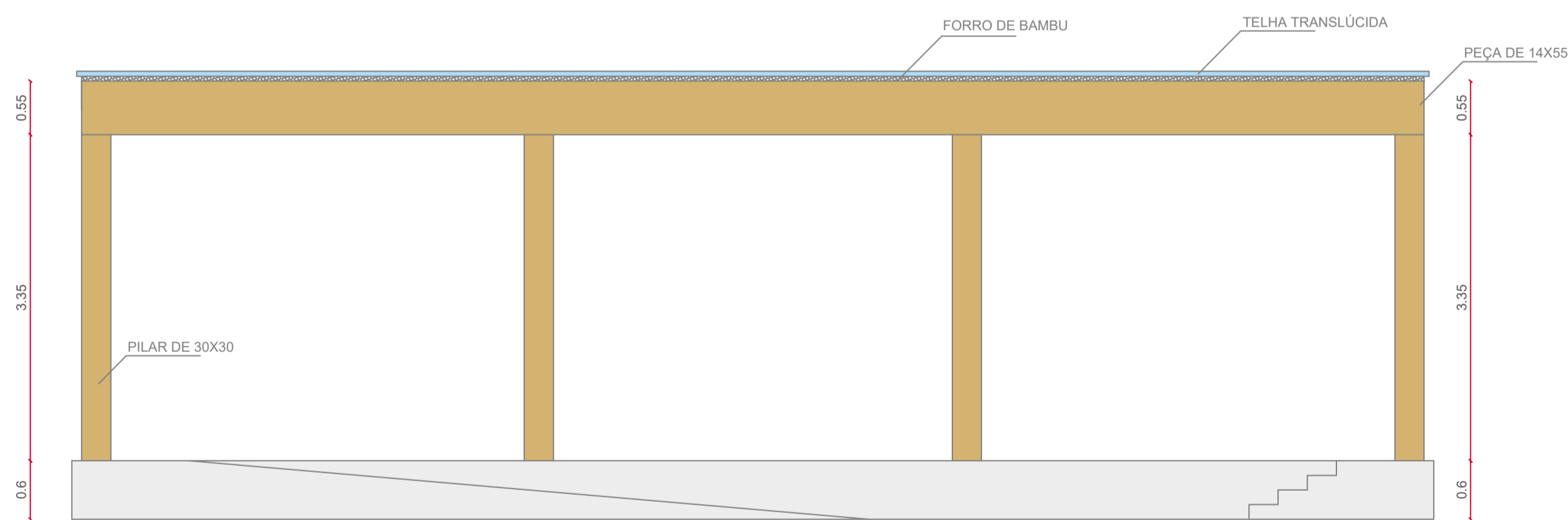

VISTA FUNDO
ESC. 1:50

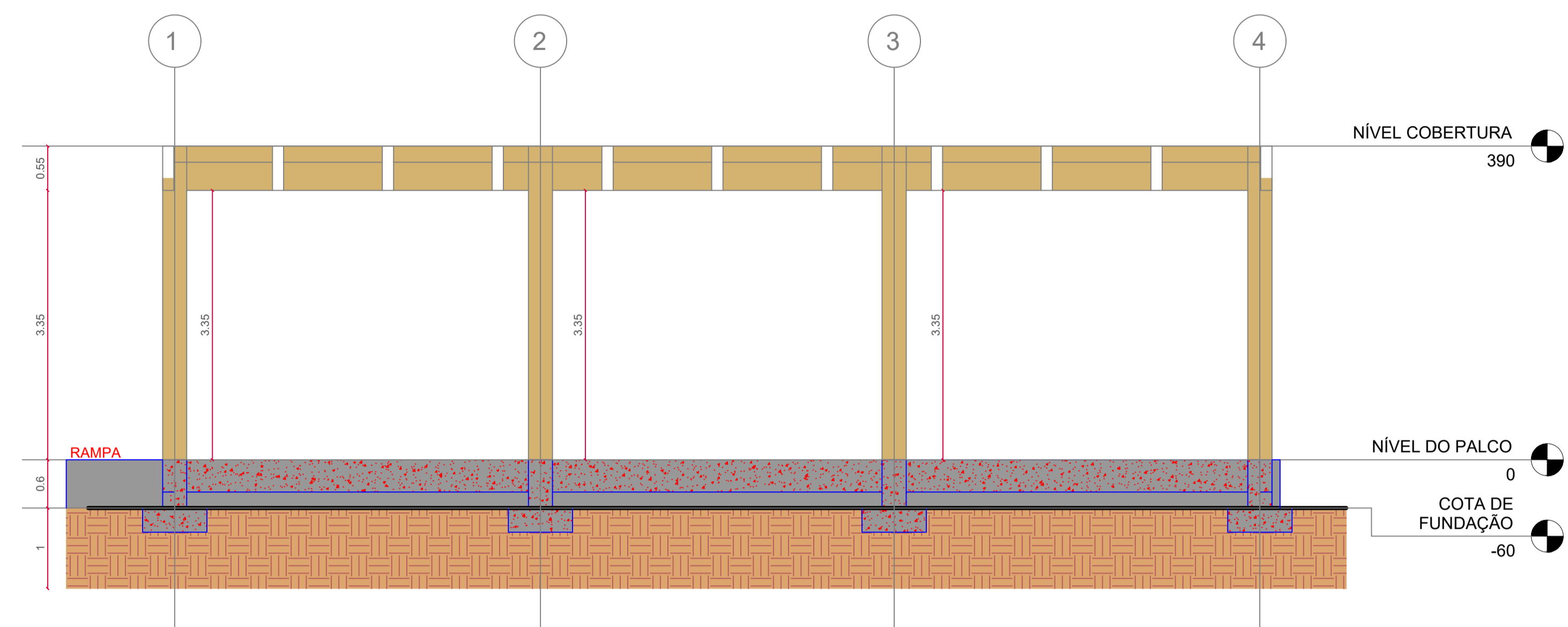

CORTE AA
ESC. 1:50

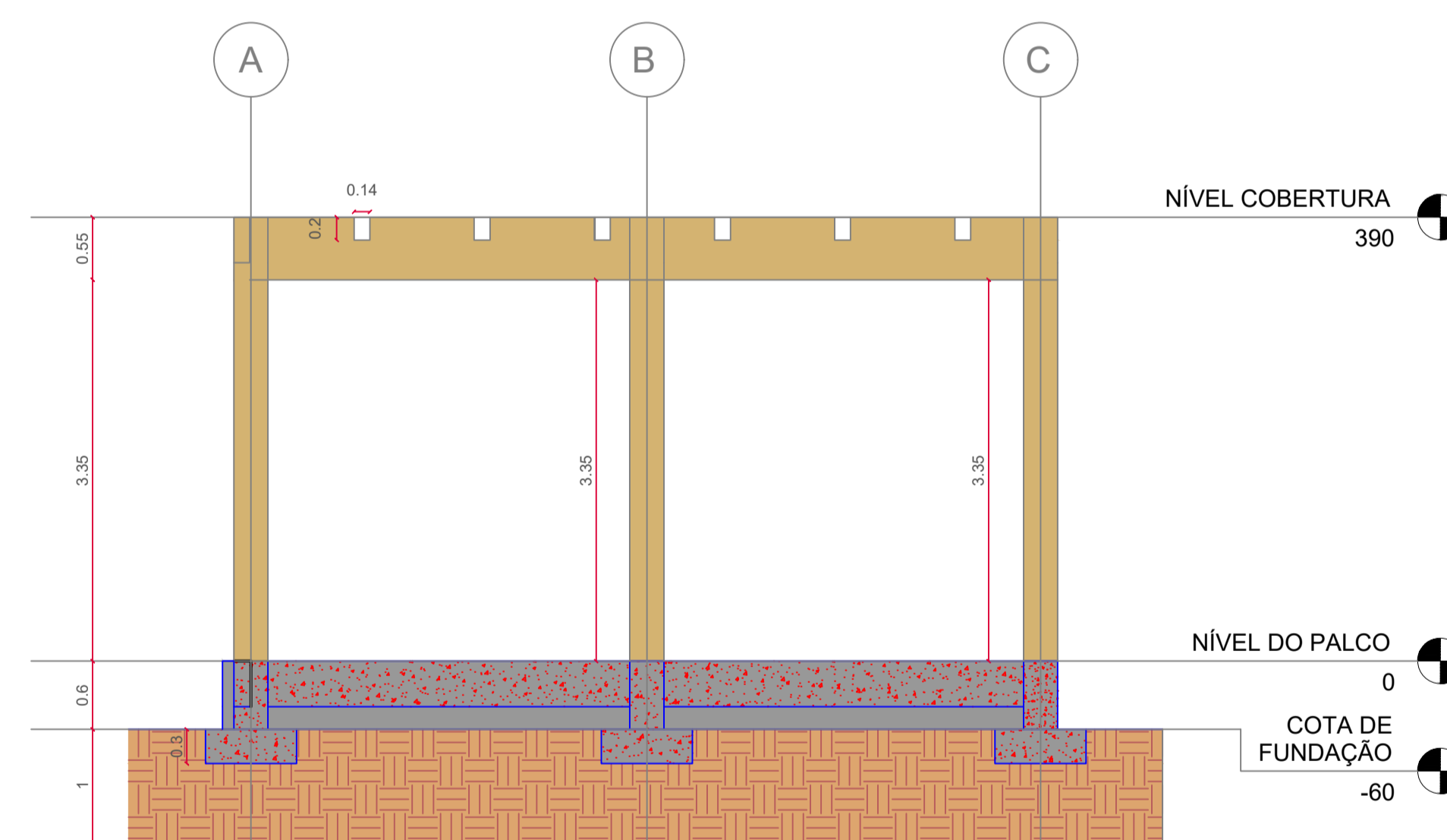

CORTE BB
ESC. 1:50



PROJETO ARQUITETÔNICO

OBRA/ ENDEREÇO: IMPLANTAÇÃO DE AUDITÓRIO, SALAS, REFEITÓRIO E CAMPO SINTÉTICO NO CENTRO EDUCACIONAL GOV. CESAR BORGES, MUNICÍPIO DE IBIRAPITANGA

PROPRIETÁRIO: PREFEITURA MUNICIPAL DE IBIRAPITANGA
CNPJ: 13.846.753/0001-64

RESPONSÁVEL TÉCNICO: PROPRIETÁRIO:

Jalima Santos Andrade
CREA/BA: 0522377939

Prefeitura Municipal de Ibirapitanga
CNPJ: 13.846.753/0001-64

CONTEÚDO: • PLANTA BAIXA PALCO	PRANCHA: 05/05
	REVISÃO: R-00
ESCALA: INDICADA	DATA: 14/10/2025
	ARQUIVO: ARQ_IBIRAPITANGA_AUDITÓRIO-LAPT0P-1KH97HS.dwg

ARQUITETÔNICO

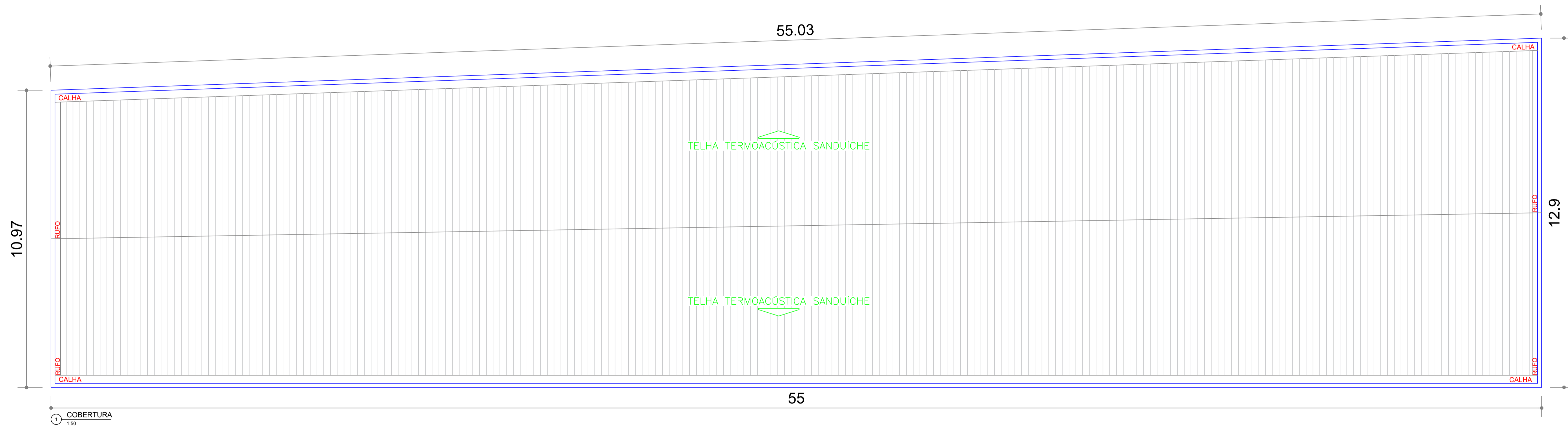

PROJETO ARQUITETÔNICO

OBRA/
ENDEREÇO: IMPLANTAÇÃO DE AUDITÓRIO, SALAS, REFEITÓRIO E
CAMPO SINTÉTICO NO CENTRO EDUCACIONAL
GOV. CESAR BORGES, MUNICÍPIO DE IBIRAPITANGA

PROPRIETÁRIO: PREFEITURA MUNICIPAL DE IBIRAPITANGA
CNPJ: 13.846.753/0001-64

RESPONSÁVEL TÉCNICO: PROPRIETÁRIO:

Jailma Santos Andrade
Engenheira Civil
CREA/BA: 02277939

Prefeitura Municipal de Ibirapitanga
CNPJ 13.846.753/0001-64

CONTEÚDO: • COBERTURA

PRANCHA:
02/07

REVISÃO:
R-00

ESCALA:
INDICADA

DATA:
10/12/2025

ARQUIVO:
ARQ_IBIRAPITANGA_AUDITÓRIO_R1.dwg

ARQUITETÔNICO

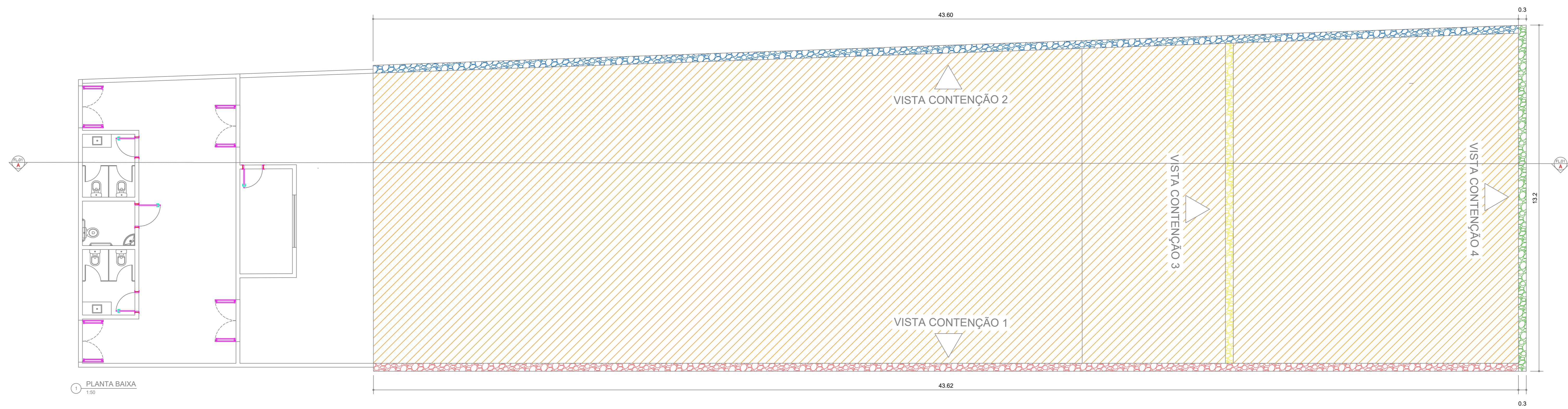
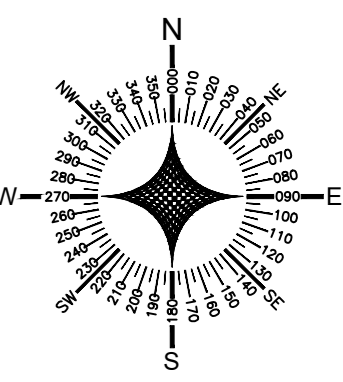

1 PLANTA BAIXA
1:50

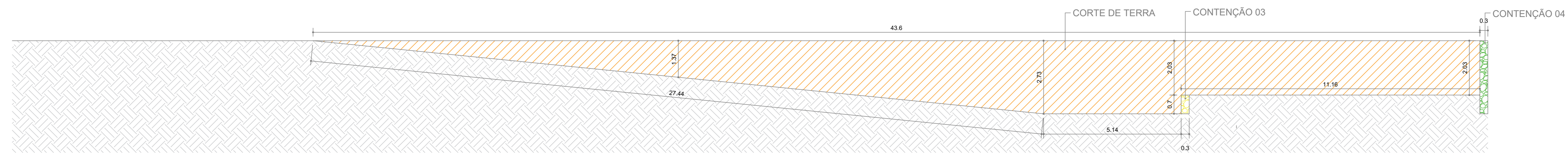

1 CORTE AA
1:50

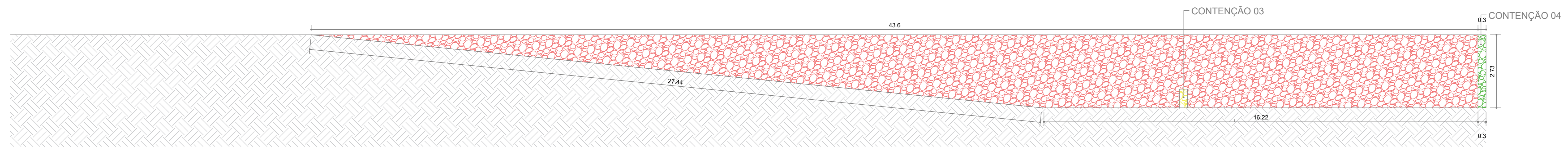

1 VISTA 1
1:50

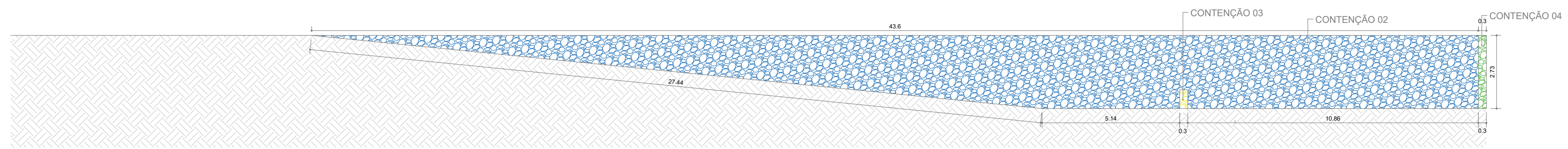

1 VISTA 2
1:50

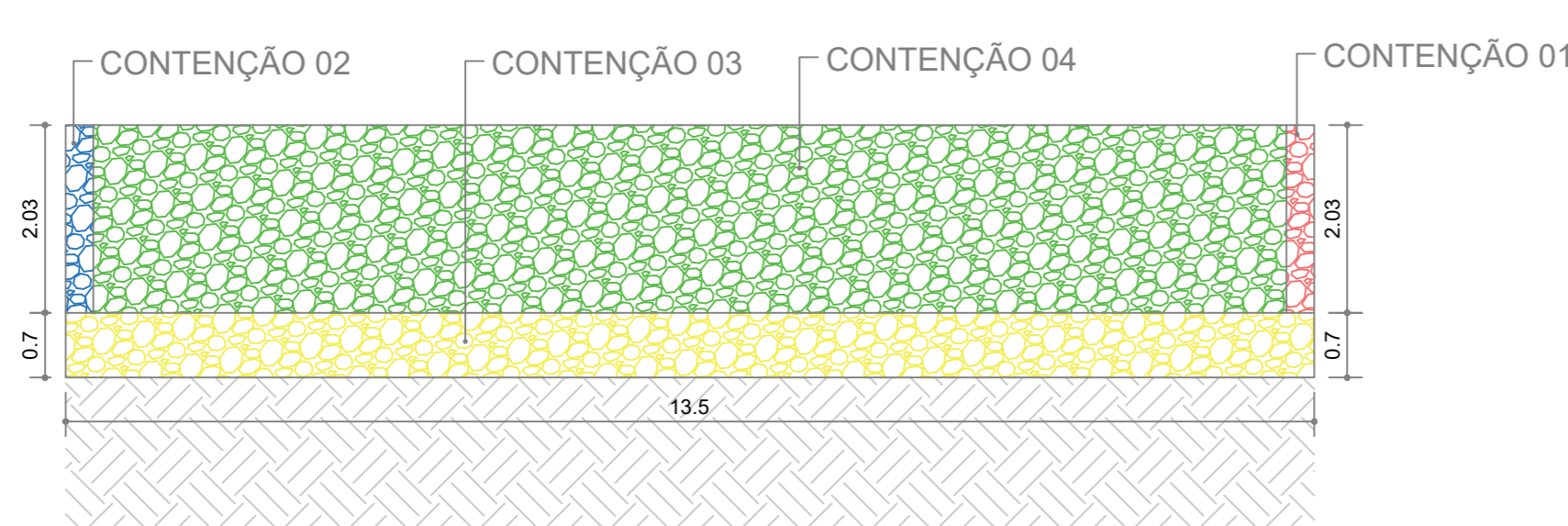

1 VISTA 3
1:50

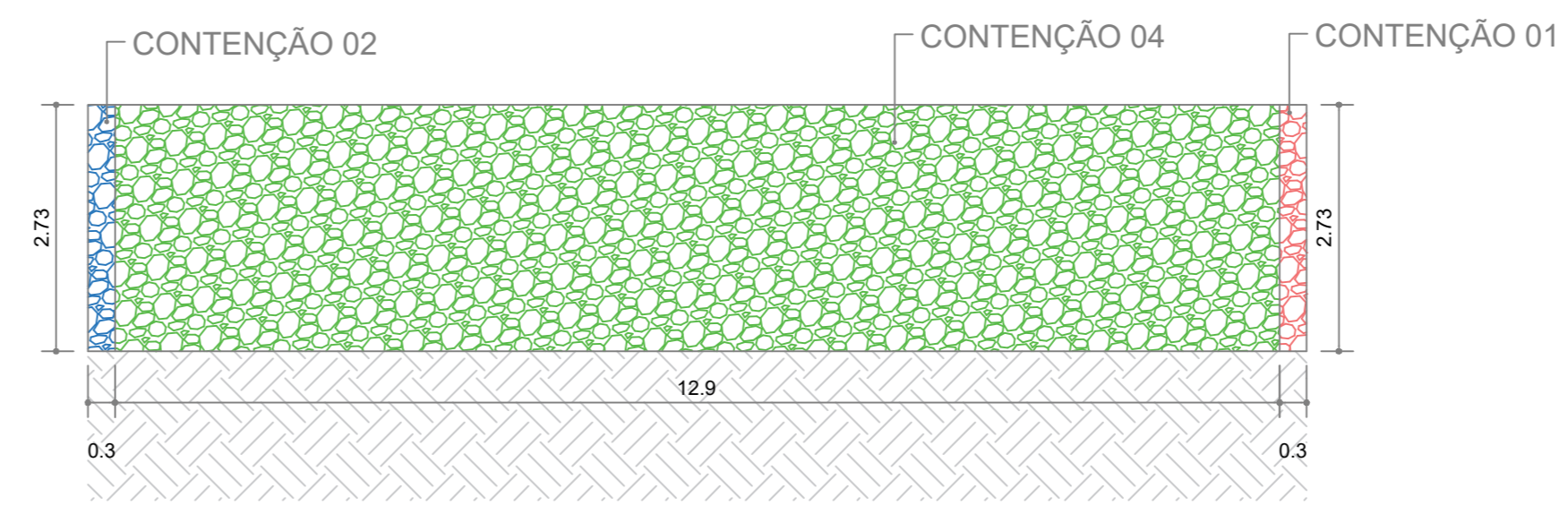

1 VISTA 4
1:50

1 PLANTA DE SITUAÇÃO
1:200

LEGENDA	
	CORTE DE TERRA
	CONTENÇÃO 01
	CONTENÇÃO 02
	CONTENÇÃO 03
	CONTENÇÃO 04



PROJETO ARQUITETÔNICO

OBRA: IMPLANTAÇÃO DE AUDITÓRIO, SALAS, REFEITÓRIO E CAMPO SINTÉTICO NO CENTRO EDUCACIONAL GOV. CESAR BORGES, MUNICÍPIO DE IBIRAPITANGA

PROPRIETÁRIO: PREFEITURA MUNICIPAL DE IBIRAPITANGA
CNPJ: 13.046.733/0001-64

RESPONSÁVEL TÉCNICO: PROPRIETÁRIO

Jailma Santos Andrade
CREA/BA: 522377939

Prefeitura Municipal de Ibirapitanga
CNPJ: 13.046.733/0001-64

CONTEÚDO:	PRANCHAS:
<ul style="list-style-type: none"> CORTE CONTENÇÃO 	01/01
ESCALA:	REVISÃO:
INDICADA	R-00
DATA:	ARQUIVO:
10/12/2025	ARQ_IBIRAPITANGA_AUDITÓRIO_R1.dwg

CONTENÇÃO

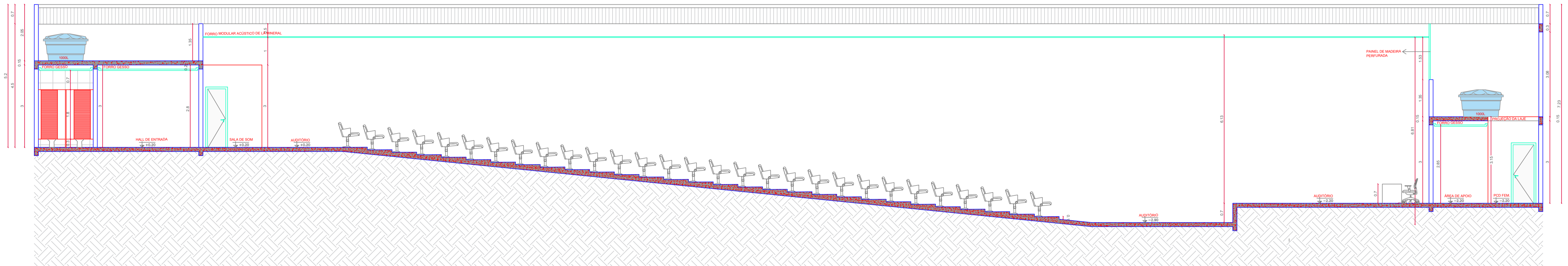

1 CORTE AA
1:50

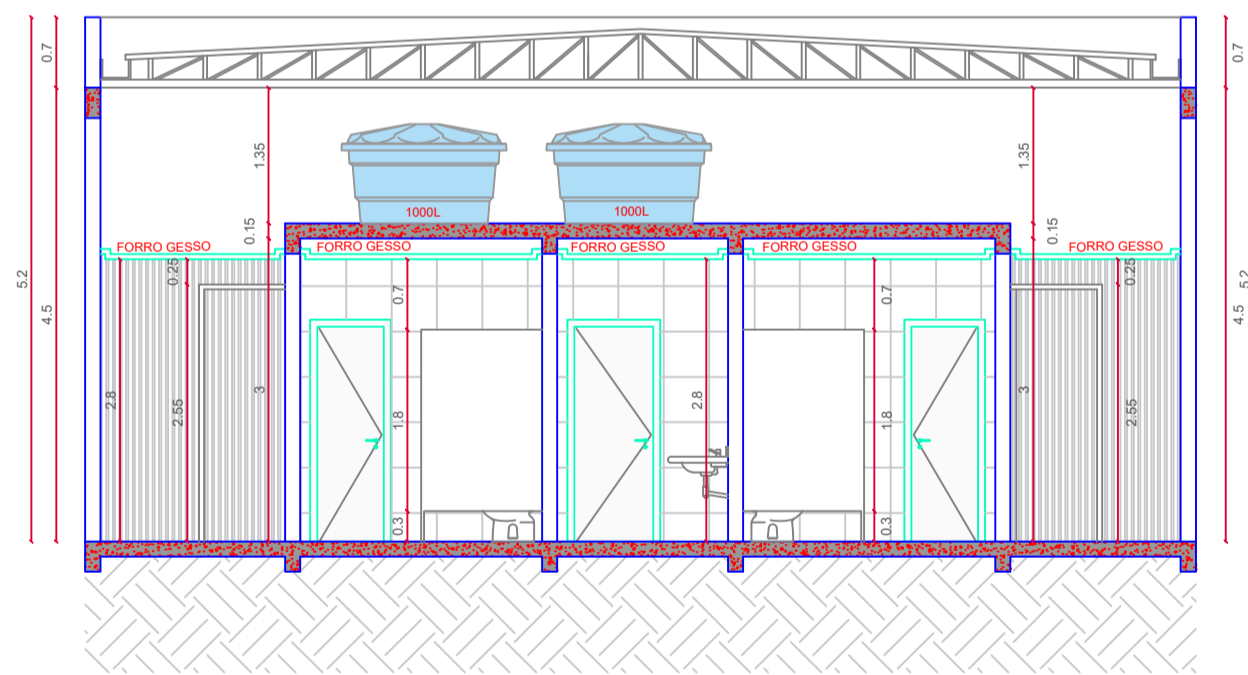

1 CORTE BB
1:50



PROJETO ARQUITETÔNICO

OBRA/ ENDEREÇO: IMPLANTAÇÃO DE AUDITÓRIO, SALAS, REFEITÓRIO E CAMPO SINTÉTICO NO CENTRO EDUCACIONAL GOV. CESAR BORGES, MUNICÍPIO DE IBIRAPITANGA

PROPRIETÁRIO: PREFEITURA MUNICIPAL DE IBIRAPITANGA
CNPJ: 13.846.753/0001-64

RESPONSÁVEL TÉCNICO: PROPRIETÁRIO:

Jailma Santos Andrade
CREA/BA: 522377939

Prefeitura Municipal de Ibirapitanga
CNPJ: 13.846.753/0001-64

CONTEÚDO:

- CORTE AA
- CORTE BB

PRANCHA:
04/07

REVISÃO:
R-00

ESCALA:
INDICADA

DATA:
10/12/2025

ARQUIVO:
ARQ_IBIRAPITANGA_AUDITÓRIO_R1.dwg



1 PONTOS HIDROSSANITÁRIOS
1:50

LEGENDA DE PONTOS HIDRÁULICOS	
	ESGOTO
	ÁGUA



PROJETO ARQUITETÔNICO

OBRA/ ENDEREÇO: **IMPLANTAÇÃO DE AUDITÓRIO, SALAS, REFEITÓRIO E CAMPO SINTÉTICO NO CENTRO EDUCACIONAL GOV. CESAR BORGES, MUNICÍPIO DE IBIRAPITANGA**

PROPRIETÁRIO: **PREFEITURA MUNICIPAL DE IBIRAPITANGA**
CNPJ: 13.946.753/0001-64

RESPONSÁVEL TÉCNICO: **Jailma Santos Andrade**
CREA/BA: 522377939

PROPRIETÁRIO: **Prefeitura Municipal de Ibirapitanga**
CNPJ: 13.946.753/0001-64

CONTEÚDO: HIDROSSANITÁRIO	PRANCHA: 07/07
	REVISÃO: R-00

ESCALA: INDICADA	DATA: 10/12/2025	ARQUIVO: ARQ_IBIRAPITANGA_AUDITÓRIO_R1.dwg
-------------------------	-------------------------	---

ARQUITETÔNICO



1 LAYOUT
1:50

LEGENDA - EQUIPAMENTOS ELÉTRICOS	
BDP	BEBEDOURO DE PISO 97W
AR	AR CONDICIONADO SPLIT 60.000 BTUS



PROJETO ARQUITETÔNICO

OBRA/ ENDEREÇO: IMPLANTAÇÃO DE AUDITÓRIO, SALAS, REFEITÓRIO E CAMPO SINTÉTICO NO CENTRO EDUCACIONAL GOV. CESAR BORGES, MUNICÍPIO DE IBIRAPITANGA

PROPRIETÁRIO: PREFEITURA MUNICIPAL DE IBIRAPITANGA
CNPJ: 13.946.753/0001-64

<p>RESPONSÁVEL TÉCNICO:</p> <p style="text-align: center;"><small>البريد الإلكتروني Jaílma Santos Andrade Engenheira Civil CREA/BA: 522377939</small></p> <p style="text-align: center;">Jaílma Santos Andrade CREA/BA: 522377939</p>	<p>PROPRIETÁRIO:</p> <p style="text-align: center;"><small>Prefeitura Municipal de Ibirapitanga CNPJ: 13.946.753/0001-64</small></p> <p style="text-align: center;">Prefeitura Municipal de Ibirapitanga CNPJ: 13.946.753/0001-64</p>
---	---

CONTEÚDO: LAYOUT	PRANCHA: 05/07
	REVISÃO: R-00
ESCALA: INDICADA	DATA: 10/12/2025
	ARQUIVO: ARQ_IBIRAPITANGA_AUDITÓRIO_R1.dwg

ARQUITETÔNICO

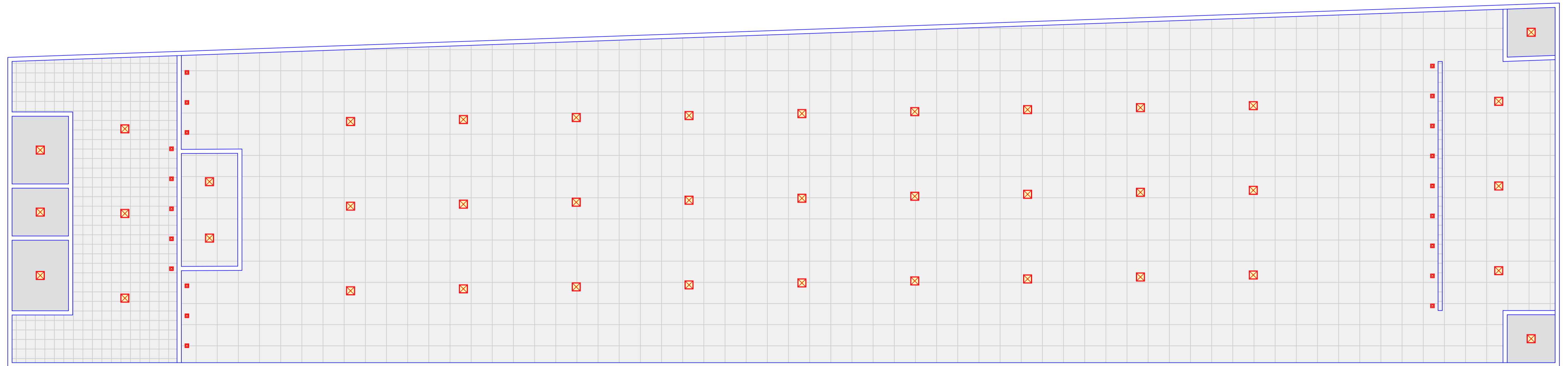

1 LUMINOTÉCNICO
1:50

LEGENDA DE FORRO/LUMINOTÉCNICO	
	LUMINÁRIA DE SOBREPOR QUADRADA 40x40cm - 36 W
	EMBUTIR PAR20 RECUADO QUADRADO - 7W
	FORRO MODULAR ACÚSTICO DE LÃ MINERAL
	FORRO DE GESSO



PROJETO ARQUITETÔNICO

OBRA/ ENDEREÇO:	IMPLANTAÇÃO DE AUDITÓRIO, SALAS, REFEITÓRIO E CAMPO SINTÉTICO NO CENTRO EDUCACIONAL GOV. CESAR BORGES, MUNICÍPIO DE IBIRAPITANGA
PROPRIETÁRIO:	PREFEITURA MUNICIPAL DE IBIRAPITANGA CNPJ: 13.946.753/0001-64
RESPONSÁVEL TÉCNICO:	PROPRIETÁRIO:
 Jailma Santos Andrade <small>CREA/BA: 522377939</small>	Prefeitura Municipal de Ibirapitanga <small>CNPJ: 13.946.753/0001-64</small>
CONTEÚDO:	PRANCHA:
<ul style="list-style-type: none"> • LUMINOTÉCNICO • FORRO 	06/07
ESCALA:	REVISÃO:
INDICADA	R-00
DATA:	ARQUIVO:
10/12/2025	ARQ_IBIRAPITANGA_AUDITÓRIO_R1.dwg

ARQUITETÔNICO

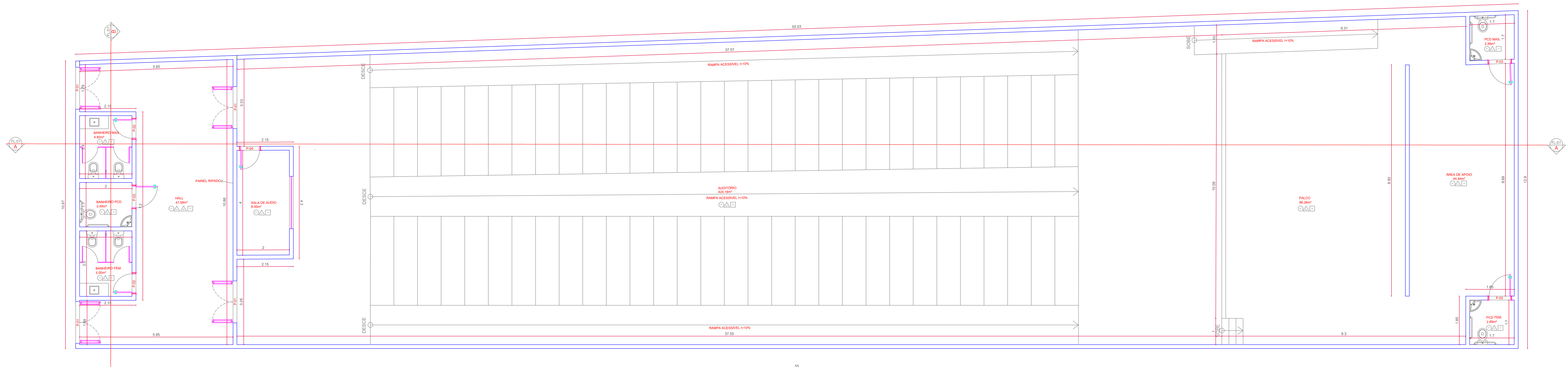

1 PLANTA BAIXA
1:50

LEGENDA REVESTIMENTOS		
PI PISO		
01	PISO CERÂMICO	
02	CARPETE EM MANTA	
PA PAREDE		
01	REVESTIMENTO CERÂMICO (ALTURA DO FORRO)	
02	PINTURA TOTAL	
03	PAINEL DE MADEIRA PERFORADA	
04	PAINEL DE RIPADO	
TE TETO		
01	FORRO EM GESSO	
02	FORRO MODULAR ACÚSTICO DE LÁ MINERAL	
QUADRO DE ESQUADRIAS		
SÍMB.	DIMENSÕES	TIPO
J-01	2,00 x 1,00m h= 1,10m	FIXO - VIDRO TEMPERADO COMUM 8mm COM PERFIL EM ALUMÍNIO
P-01	1,60 x 2,70m	PORTA DE ABRIR - MADEIRA LISA
P-02	0,70 x 2,10m	PORTA DE ABRIR - MADEIRA SEMI-OCIA
P-03	0,90 x 2,10m	PORTA DE ABRIR - MADEIRA SEMI-OCIA
P-04	0,80 x 2,10m	PORTA DE ABRIR - MADEIRA SEMI-OCIA
P-05	1,60 x 2,70m	PORTA DE ABRIR - MADEIRA RIPADA



PROJETO ARQUITETÔNICO

OBRA/ ENDEREÇO: IMPLANTAÇÃO DE AUDITÓRIO, SALAS, REFEITÓRIO E CAMPO SINTÉTICO NO CENTRO EDUCACIONAL GOV. CESAR BORGES, MUNICÍPIO DE IBIRAPITANGA

PROPRIETÁRIO: PREFEITURA MUNICIPAL DE IBIRAPITANGA
CNPJ: 13.846.753/0001-64

RESPONSÁVEL TÉCNICO: PROPRIETÁRIO:



CONTEÚDO: PLANTA BAIXA

PRANCHA: 03/07

REVISÃO: R-00

ESCALA: INDICADA

DATA: 10/12/2025

ARQUIVO: ARQ_IBIRAPITANGA_AUDITÓRIO_R1.dwg

ARQUITETÔNICO

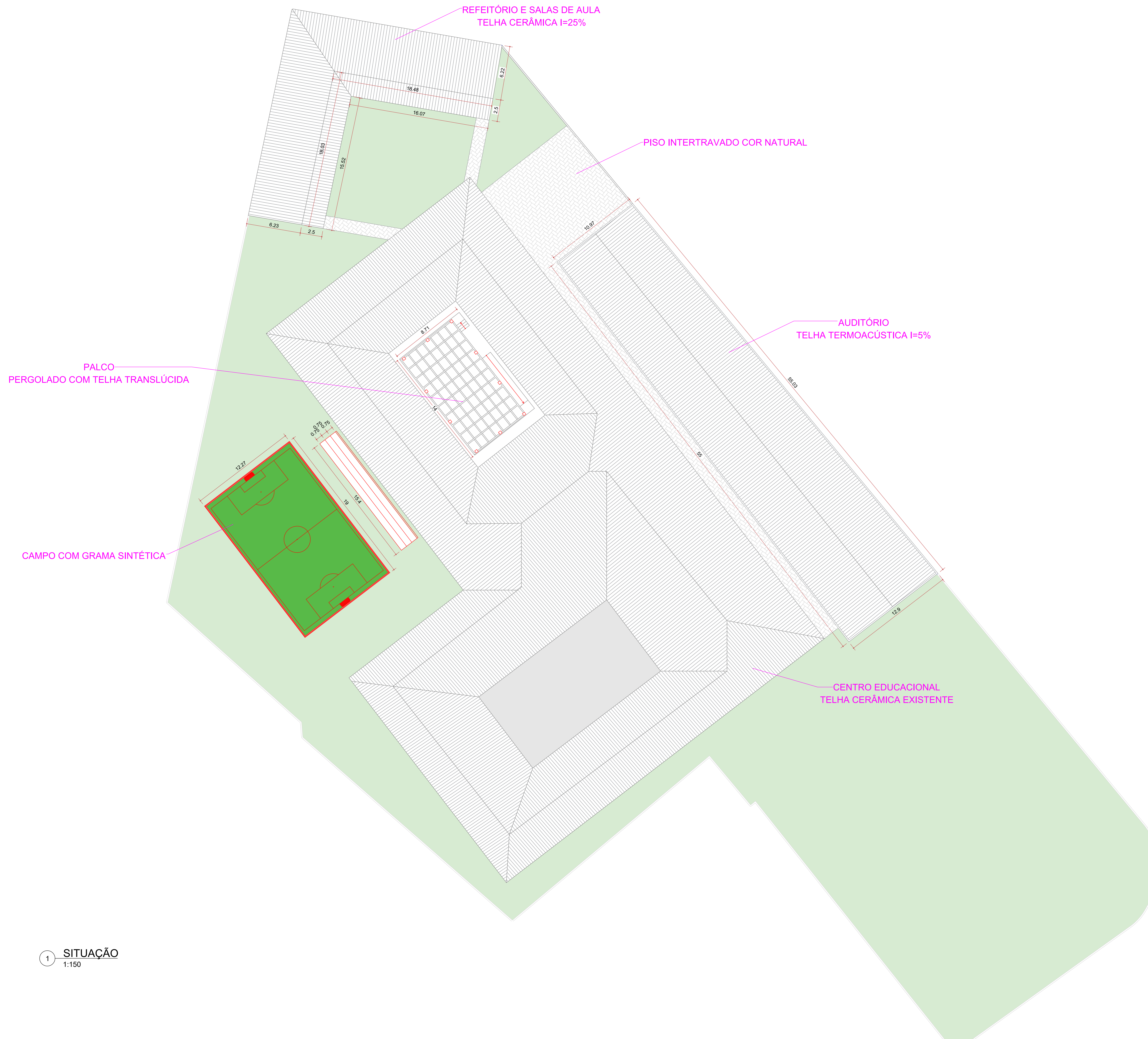

1 LOCALIZAÇÃO
SEM ESCALA
COORDENADAS -14.017870183269222, -39.43060368084145

1 SITUAÇÃO
1:150



PROJETO ARQUITETÔNICO

OBRA: IMPLANTAÇÃO DE AUDITÓRIO, SALAS, REFEITÓRIO E CAMPO SINTÉTICO NO CENTRO EDUCACIONAL GOV. CÉSAR BORGES, MUNICÍPIO DE IBIRAPITANGA

PROPRIETÁRIO: PREFEITURA MUNICIPAL DE IBIRAPITANGA
CPF: 13.846.753/0001-64

RESPONSÁVEL TÉCNICO: 
Jaelma Santos Andrade
CREA: 122377029

PROPRIETÁRIO: Prefeitura Municipal de Ibirapitanga
CPF: 13.846.753/0001-64

CONTEÚDO: • SITUAÇÃO • LOCALIZAÇÃO	PRANCHA: 01/07
	REVISÃO: R-00
ESCALA: INDICADA	DATA: 10/12/2025
	ARQUIVO: ARQ_IBIRAPITANGA_AUDITÓRIO_R1.dwg

ARQUITETÔNICO

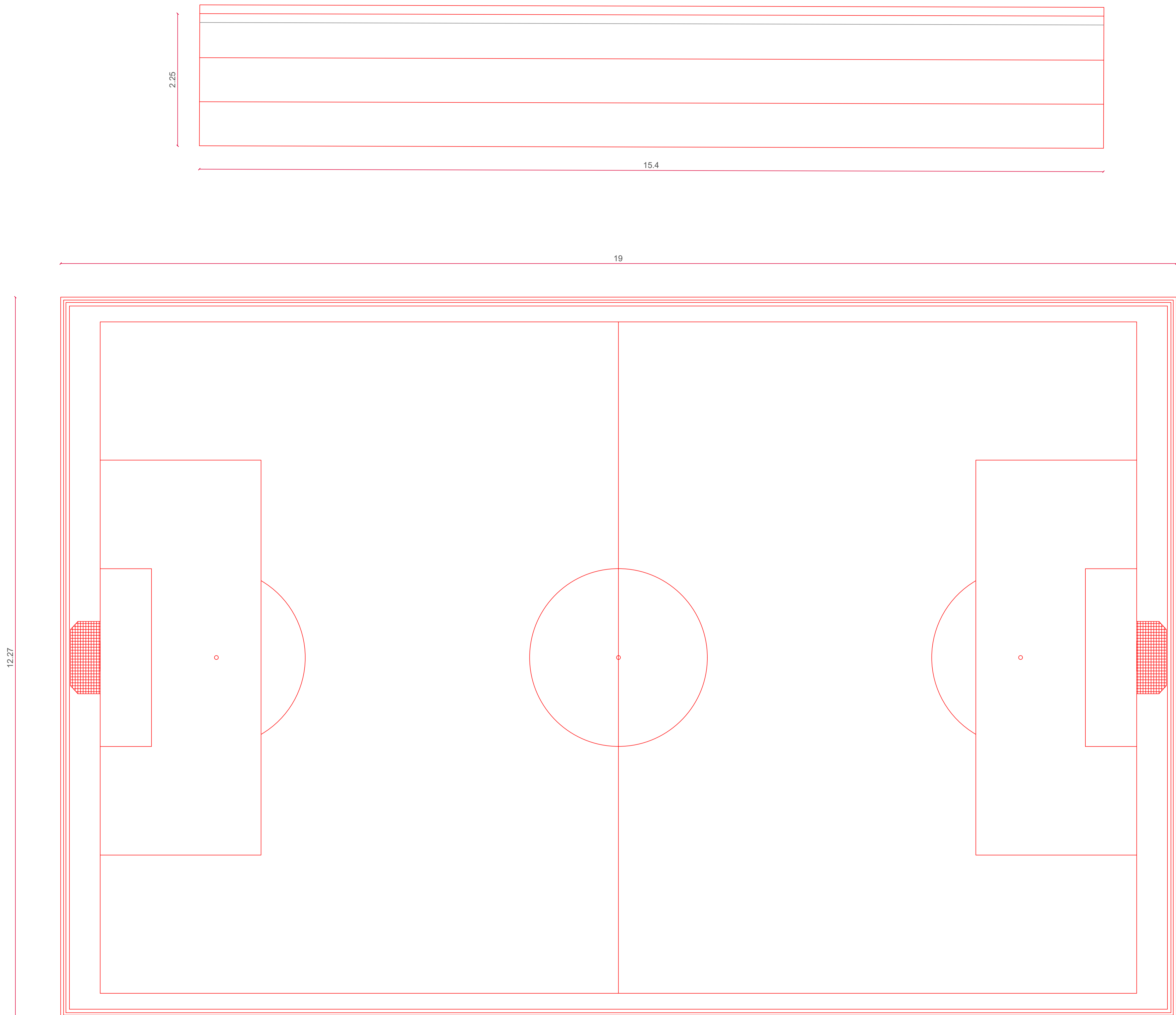

CAMPO DE GRAMA SINTÉTICA E ARQUIBANCADA
 ESC. 1:50



PROJETO ARQUITETÔNICO

OBRA/ ENDEREÇO: IMPLANTAÇÃO DE AUDITÓRIO, SALAS, REFEITÓRIO E CAMPO SINTÉTICO NO CENTRO EDUCACIONAL GOV. CESAR BORGES, MUNICÍPIO DE IBIRAPITANGA

PROPRIETÁRIO: PREFEITURA MUNICIPAL DE IBIRAPITANGA
 CNPJ: 13.846.753/0001-64

RESPONSÁVEL TÉCNICO: PROPRIETÁRIO:

Jaílma Santos Andrade
 Engenheira Civil
 CREA/BA: 522377939

Prefeitura Municipal de Ibirapitanga
 CNPJ: 13.846.753/0001-64

CONTEÚDO: PLANTA BAIXA CAMPO

PRANCHA: 01/01

REVISÃO: R-00

ESCALA: INDICADA

DATA: 10/12/2025

ARQUIVO: ARO_IBIRAPITANGA_AUDITÓRIO.dwg

ARQUITETÔNICO

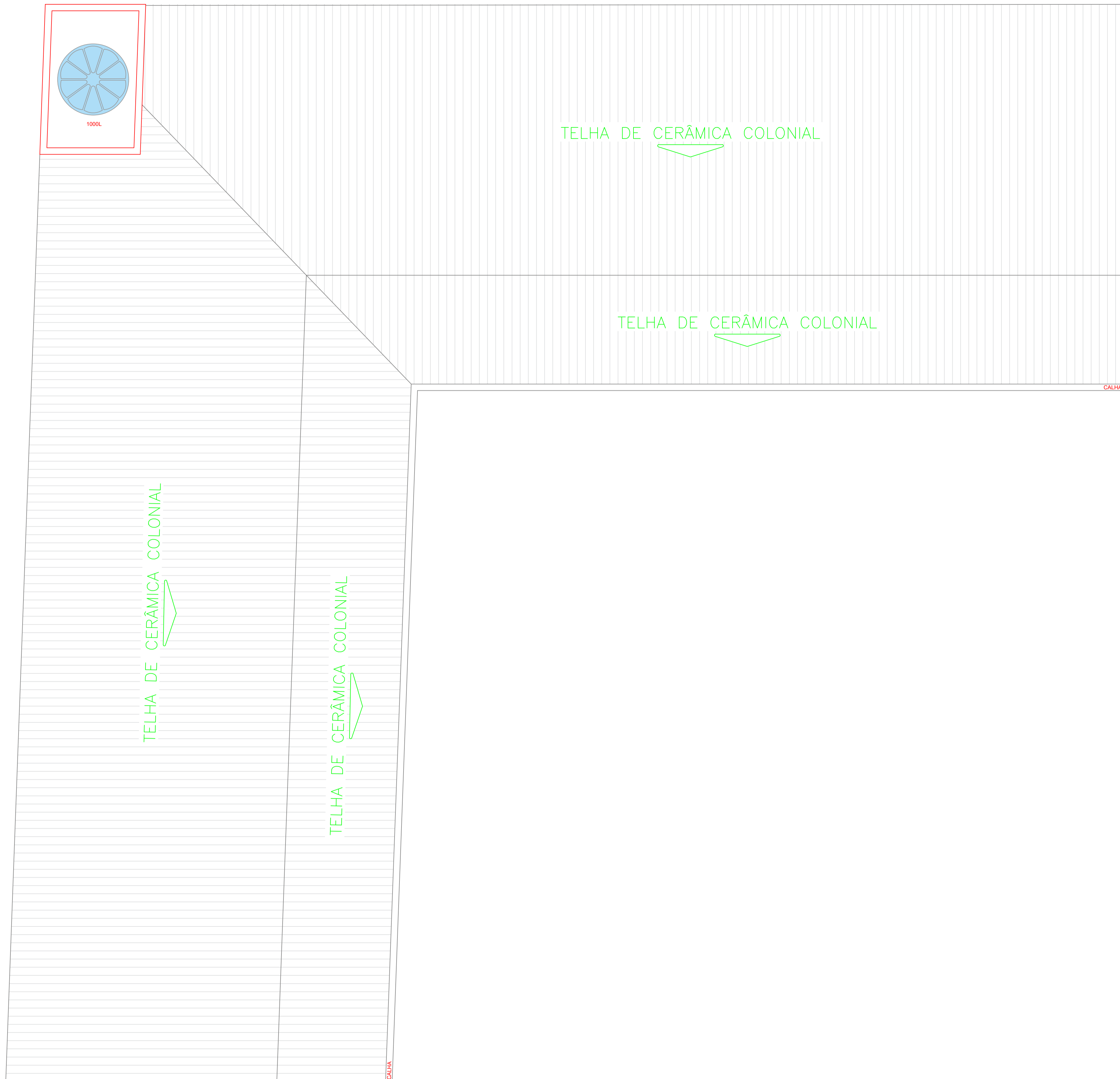

1 PLANTA DE COBERTURA
1:50



PROJETO ARQUITETÔNICO

OBRA/
ENDEREÇO: IMPLANTAÇÃO DE AUDITÓRIO, SALAS, REFEITÓRIO E
CAMPO SINTÉTICO NO CENTRO EDUCACIONAL
GOV. CESAR BORGES, MUNICÍPIO DE IBIRAPITANGA

PROPRIETÁRIO: PREFEITURA MUNICIPAL DE IBIRAPITANGA
CNPJ: 13.846.753/0001-64

RESPONSÁVEL TÉCNICO: PROPRIETÁRIO:

Engenheiro Civil
Jailma Santos Andrade
CREA/BA: 522377939

Prefeitura Municipal de Ibirapitanga
CNPJ 13.846.753/0001-64

CONTEÚDO: • COBERTURA

PRANCHA:
01/05

REVISÃO:
R-00

ESCALA:
INDICADA

DATA:
10/12/2025

ARQUIVO:
ARQ_IBIRAPITANGA_AUDITÓRIO.dwg

ARQUITETÔNICO

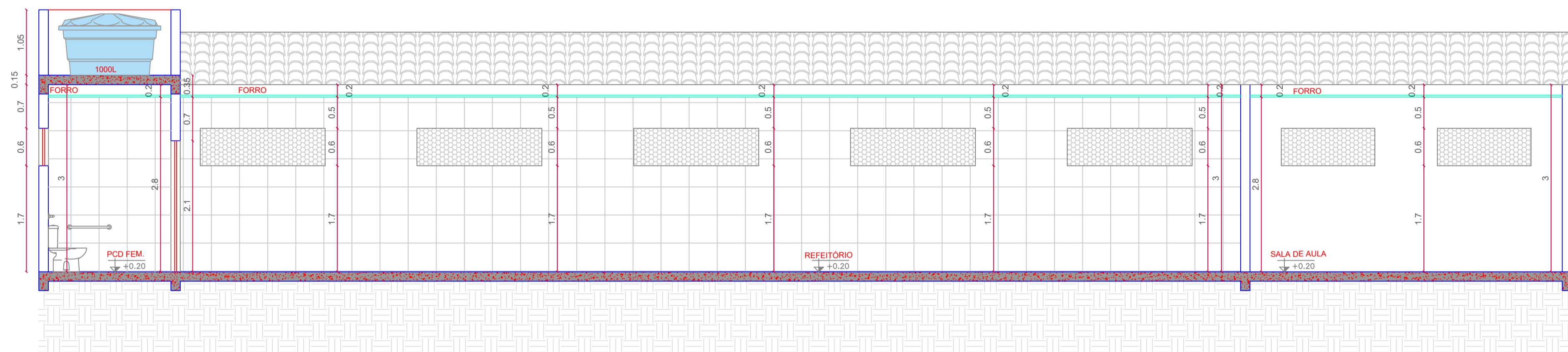

1 CORTE AA
1:50

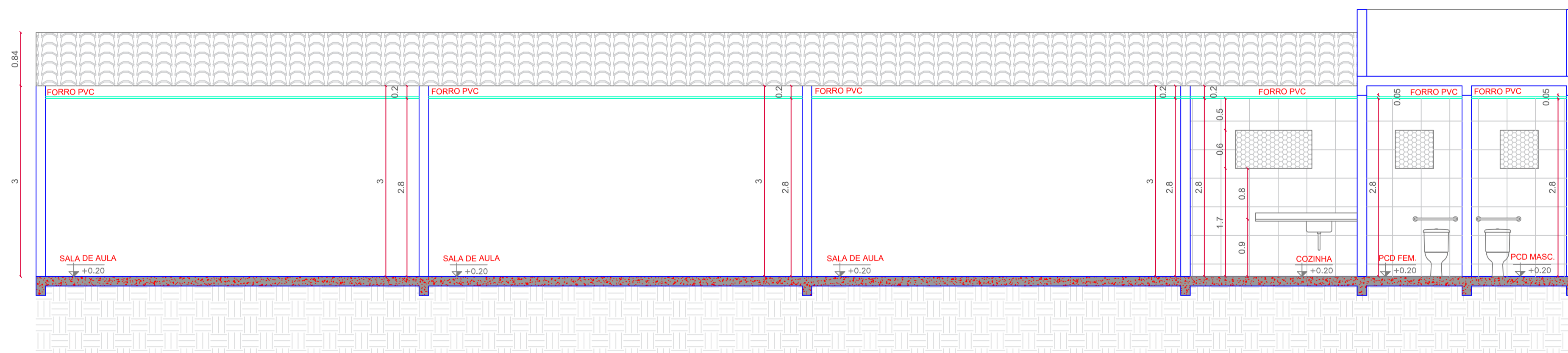

1 CORTE BB
1:50



PROJETO ARQUITETÔNICO

OBRA/
ENDEREÇO: IMPLANTAÇÃO DE AUDITÓRIO, SALAS, REFEITÓRIO E
CAMPO SINTÉTICO NO CENTRO EDUCACIONAL
GOV. CESAR BORGES, MUNICÍPIO DE IBIRAPITANGA

PROPRIETÁRIO: PREFEITURA MUNICIPAL DE IBIRAPITANGA
CNPJ: 13.846.753/0001-64

RESPONSÁVEL TÉCNICO: PROPRIETÁRIO:

Jailma Santos Andrade
CREA/BA: 522377939

Prefeitura Municipal de Ibirapitanga
CNPJ: 13.846.753/0001-64

CONTEÚDO:
• CORTE AA
• CORTE BB

PRANCHA:
03/05

REVISÃO:
R-00

ESCALA:
INDICADA

DATA:
10/12/2025

ARQUIVO:
ARQ_IBIRAPITANGA_AUDITÓRIO.dwg

ARQUITETÔNICO

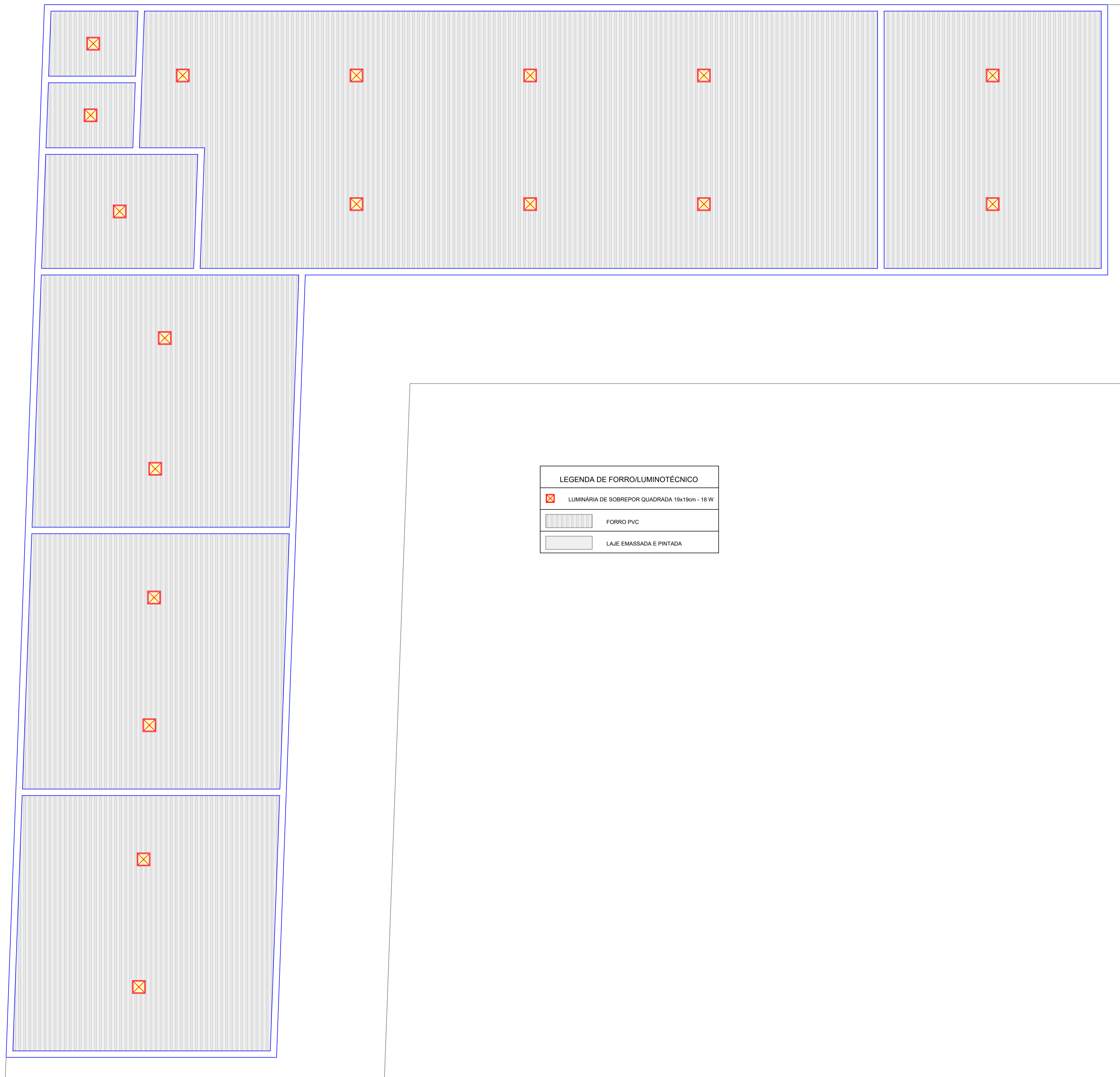

LEGENDA DE FORRO/LUMINOTÉCNICO	
	LUMINÁRIA DE SOBREPOR QUADRADA 19x19cm - 18 W
	FORRO PVC
	LAJE EMASSADA E PINTADA

1 FORRO E LUMINOTÉCNICO
1:50



PROJETO ARQUITETÔNICO

OBRA/
ENDEREÇO: IMPLANTAÇÃO DE AUDITÓRIO, SALAS, REFEITÓRIO E
CAMPO SINTÉTICO NO CENTRO EDUCACIONAL
GOV. CESAR BORGES, MUNICÍPIO DE IBIRAPITANGA

PROPRIETÁRIO: PREFEITURA MUNICIPAL DE IBIRAPITANGA
CNPJ: 13.846.753/0001-64

RESPONSÁVEL TÉCNICO: PROPRIETÁRIO:

Jaílma Santos Andrade
CREA/BA: 522377939

Prefeitura Municipal de Ibirapitanga
CNPJ 13.846.753/0001-64

CONTEÚDO: FORRO E LUMINOTÉCNICO PRANCHA: 04/05

REVISÃO: R-00

ESCALA: INDICADA DATA: 10/12/2025 ARQUIVO: ARQ_IBIRAPITANGA_AUDITÓRIO.dwg

ARQUITETÔNICO

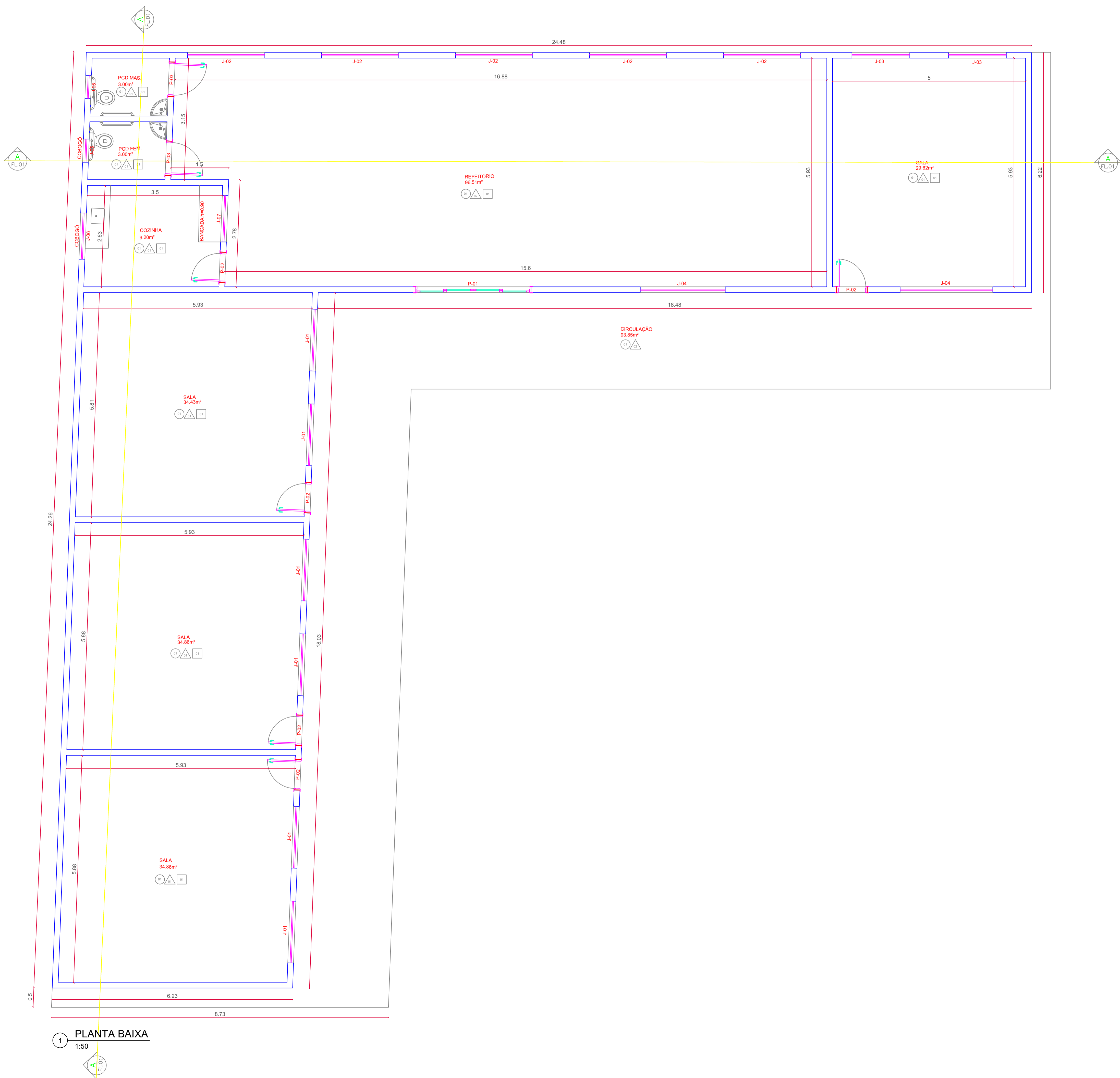

1 PLANTA BAIXA
1:50



PROJETO ARQUITETÔNICO

OBRA/ ENDEREÇO: IMPLANTAÇÃO DE AUDITÓRIO, SALAS, REFEITÓRIO E CAMPO SINTÉTICO NO CENTRO EDUCACIONAL GOV. CESAR BORGES, MUNICÍPIO DE IBIRAPITANGA

PROPRIETÁRIO: PREFEITURA MUNICIPAL DE IBIRAPITANGA
CNPJ: 13.846.753/0001-64

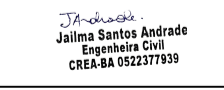
RESPONSÁVEL TÉCNICO: PROPRIETÁRIO:

 Jaílma Santos Andrade
 CREA/BA: 522377939
 Prefeitura Municipal de Ibirapitanga
 CNPJ: 13.846.753/0001-64

CONTEÚDO: PLANTA BAIXA SALAS REFEITÓRIO

PRANCHA: 02/05
 REVISÃO: R-00

ESCALA: INDICADA

DATA: 10/12/2025

ARQUIVO: ARQ_IBIRAPITANGA_AUDITÓRIO.dwg

ARQUITETÔNICO

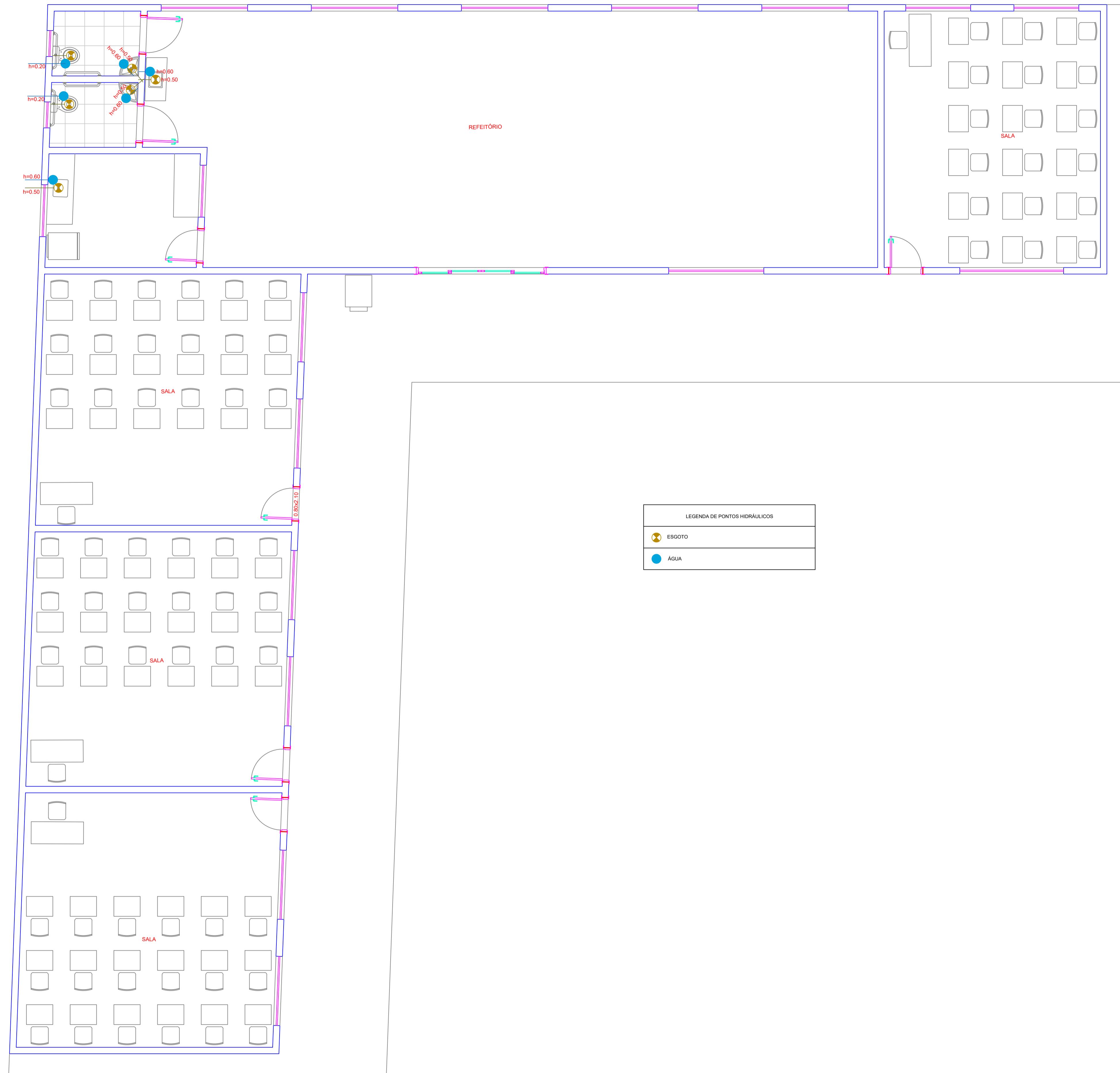

LEGENDA DE PONTOS HIDRÁULICOS	
	ESGOTO
	ÁGUA

1 PONTOS HIDROSSANITÁRIOS
1:50



PROJETO ARQUITETÔNICO

OBRA/
ENDEREÇO: IMPLANTAÇÃO DE AUDITÓRIO, SALAS, REFEITÓRIO E
CAMPO SINTÉTICO NO CENTRO EDUCACIONAL
GOV. CESAR BORGES, MUNICÍPIO DE IBIRAPITANGA

PROPRIETÁRIO: PREFEITURA MUNICIPAL DE IBIRAPITANGA
CNPJ: 13.846.753/0001-64

RESPONSÁVEL TÉCNICO: PROPRIETÁRIO:

Jailma Santos Andrade
Engenheira Civil
CREA/BA 022/1719

Jailma Santos Andrade
CREA/BA: 522377939

Prefeitura Municipal de Ibirapitanga
CNPJ 13.846.753/0001-64

CONTEÚDO: PONTOS HIDROSSANITÁRIOS

PRANCHA:
05/05

REVISÃO:
R-00

ESCALA:
INDICADA



DATA:
10/12/2025

ARQUIVO:
ARQ_IBIRAPITANGA_AUDITÓRIO.dwg

PLANTA DE LOCALIZAÇÃO

Centro Educacional Governador César Borges - Ibirapitanga/BA

Legenda

-  COORDENADAS 14° 1'4.29"S 39°25'49.45"O
-  Centro Educacional Governador César Borges



PROJETO ARQUITETÔNICO

OBRA/ ENDEREÇO: IMPLANTAÇÃO DE AUDITÓRIO, SALAS, REFEITÓRIO E CAMPO SINTÉTICO NO CENTRO EDUCACIONAL GOV. CESAR BORGES, MUNICÍPIO DE IBIRAPITANGA

PROPRIETÁRIO: PREFEITURA MUNICIPAL DE IBIRAPITANGA
CNPJ: 13.946.753/0001-64

RESPONSÁVEL TÉCNICO:	PROPRIETÁRIO:
 Jailma Santos Andrade CREA/BA: 0522377939	Prefeitura Municipal de Ibirapitanga CNPJ: 13.946.753/0001-64

CONTEÚDO:	PRANCHA:
<ul style="list-style-type: none"> LOCALIZAÇÃO 	01/07
	REVISÃO:
	R-00

ESCALA:	DATA:	ARQUIVO:
INDICADA	12/01/2026	ARO_IBIRAPITANGA_AUDITÓRIO.dwg

ARQUITETÔNICO