

1 PLANTA DE COBERTURA  
1:100



### PROJETO ARQUITETÔNICO

OBRAS/  
ENDEREÇO: REFORMA DE QUADRA POLIESPORTIVA, IBIRAPITANGA BAHIA.

PROPRIETÁRIO: PREFEITURA MUNICIPAL DE IBIRAPITANGA  
CNPJ: 13.846.753/0001-64

RESPONSÁVEL TÉCNICO:  
  
Jailma Santos Andrade  
CREA/BA: 0522377959

CONTEÚDO PLANTA DE COBERTURA	PRANCHA: 04/04
	REVISÃO: R-00

ESCALA: 1:100	DATA: 10/01/2026	ARQUIVO: CADASTRO QUADRA 1.dwg
------------------	---------------------	-----------------------------------

ARQUITETURA

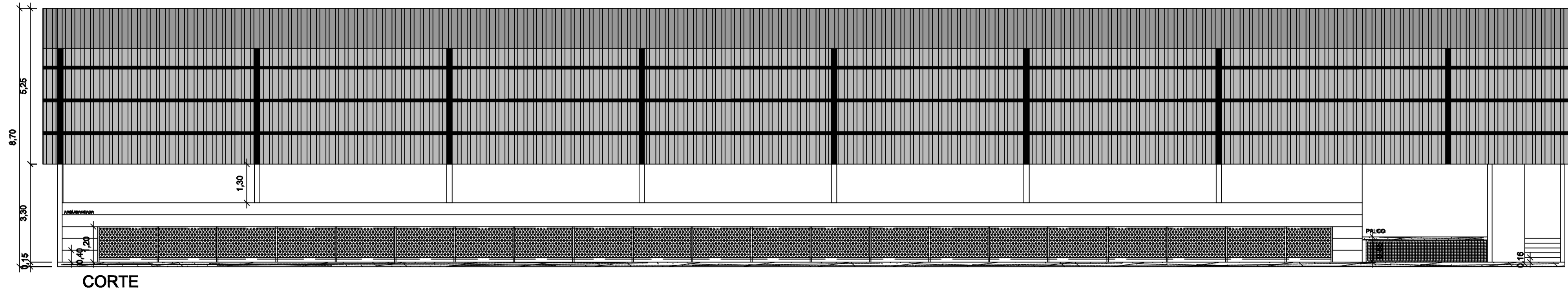
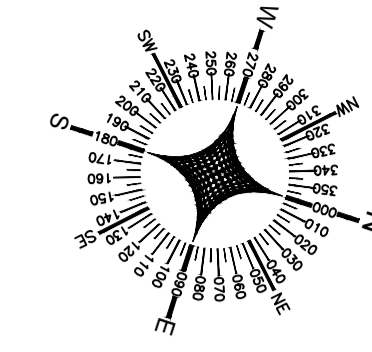

CORTE

1 CORTE AA  
1:100

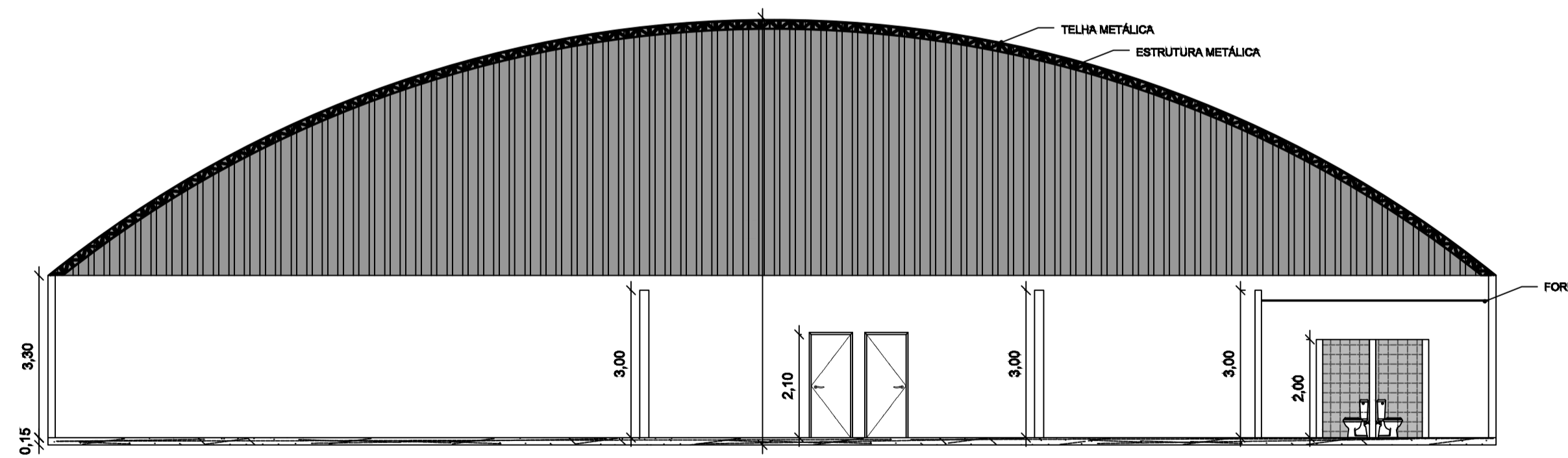

1 CORTE BB  
1:100

- TELHA METÁLICA
- VIGA (TRELIÇA)
- PISO DE CONCRETO
- ATERRO
- ALAMBRADO



PLANTA ARQUITETÔNICA

OBRAS/  
ENDEREÇO: REFORMA DE QUADRA POLIESPORTIVA, IBIRAPITANGA BAHIA.

PROPRIETÁRIO: PREFEITURA MUNICIPAL DE IBIRAPITANGA  
CNPJ: 13.846.753/0001-64

RESPONSÁVEL TÉCNICO:  
  
  
 Jaílma Santos Andrade  
 CREA/BA: 022377839

CONTEÚDO: CORTES

PRANCHA:  
03/04  
  
 REVISÃO:  
R-00

ESCALA:  
1:100

DATA:  
10/01/2026

ARQUIVO:  
CADASTRO QUADRA 1.dwg

ARQUITETURA

### PLANTA DE SITUAÇÃO

REFORMA DA QUADRA POLIESPORTIVA NO COLÉGIO LEUR LAMANTO - IBIRAPITANGA/BA

#### Legenda

- COORDENADAS 14°12'56.75"S 39°30'47.32"O
- QUADRA POLIESPORTIVA



### LEGENDA

ÁREA DE INTERVENÇÃO



## PROJETO ARQUITETÔNICO

OBRA/  
ENDEREÇO: REFORMA DE QUADRA POLIESPORTIVA, IBIRAPITANGA BAHIA.

PROPRIETÁRIO: PREFEITURA MUNICIPAL DE IBIRAPITANGA  
CNPJ: 13.846.753/0001-64

RESPONSÁVEL TÉCNICO:

*Jailma Santos Andrade*  
Jailma Santos Andrade  
Engenheira Civil  
CREA-BA 0522377939

Jailma Santos Andrade  
CREA/BA: 0522377939

CONTEÚDO: SITUAÇÃO

PRANCHA:  
01/04

REVISÃO:  
R-00

ESCALA:  
SEM ESCALA

DATA:  
10/01/2026

ARQUIVO:  
CADASTRO QUADRA 1.dwg

### 1 PLANTA DE LOCALIZAÇÃO S/ESC

COORDENADAS:  
LATITUDE: 14°12'56.75" S  
LONGITUDE: 39°30'47.32 O

ARQUITETURA

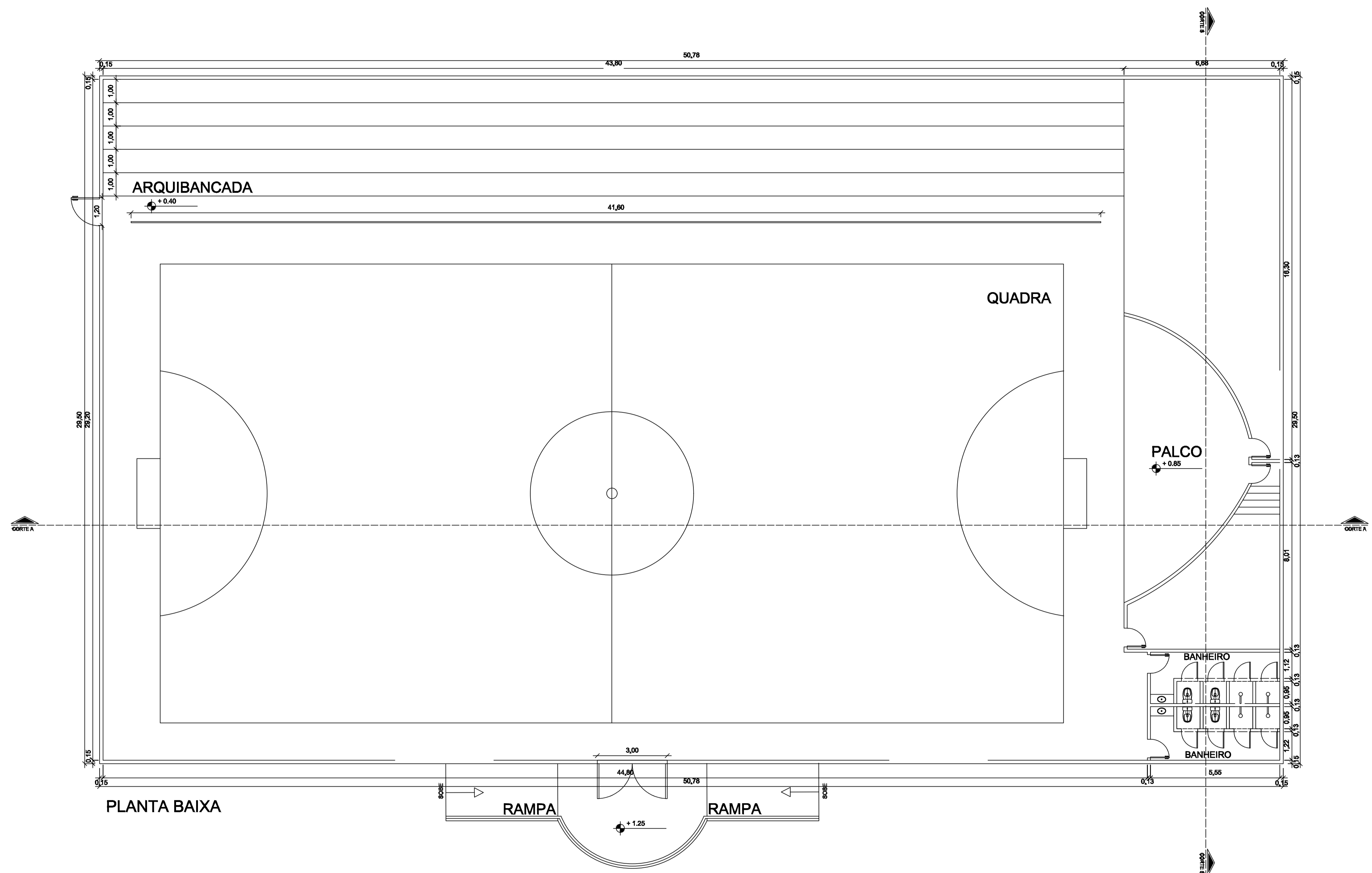
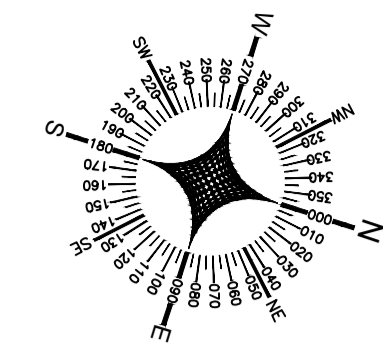

PLANTA BAIXA

1 PLANTA BAIXA  
1:100



**PROJETO ARQUITETÔNICO**

OBRAS/  
ENDEREÇO: REFORMA DE QUADRA POLIESPORTIVA, IBIRAPITANGA BAHIA.

PROPRIETÁRIO: PREFEITURA MUNICIPAL DE IBIRAPITANGA  
CNPJ: 13.846.753/0001-64

RESPONSÁVEL TÉCNICO:  
  
Jaílma Santos Andrade  
CREA/BA: 0522377959

CONTEÚDO: PLANTA BAIXA

PRANCHA:  
02/04

REVISÃO:  
R-00

ESCALA:  
1:100

DATA:  
10/01/2026

ARQUIVO:  
CADASTRO QUADRA 1.dwg

**ARQUITETURA**