

NOTAS

- MEDIDAS E NÍVEIS EM METROS;
- VERIFICAR POSIÇÃO EXATOS DOS PILARES NO PROJETO ESTRUTURAL;
- VERIFICAR DETALHES CONSTRUTIVOS PERTINENTES NAS PRANCHAS DE DETALHAMENTO;
- EM CASO DE CONFLITO DE INFORMAÇÕES ENTRE O PROJETO GRÁFICO E O MEMORIAL DESCRITIVO, PREVALECE A INFORMAÇÃO CONTIDA NOS DESENHOS;
- ALTERAÇÕES NESTE PROJETO SOMENTE COM AUTORIZAÇÃO EXPRESSA DO FNDE

REFERÊNCIAS:

- PLANILHA DE QUANTITATIVOS
- MEMORIAL DESCRITIVO E ESPECIFICAÇÕES TÉCNICAS

LEGENDA

	INDICAÇÃO NÍVEIS PLANTA E CORTE		INDICAÇÃO DE VISTAS
	INDICAÇÃO DE CORTES		ESPECIFICAÇÃO DE MATERIAIS DE PISO
	INDICAÇÃO DE FACHADAS		ESPECIFICAÇÃO DE MATERIAIS DE PAREDE INTERNA E EXTERNA
	INDICAÇÃO DE PORTAS E JANELAS		ESPECIFICAÇÃO DE MATERIAIS DE TETO
	INDICAÇÃO DE DETALHES		

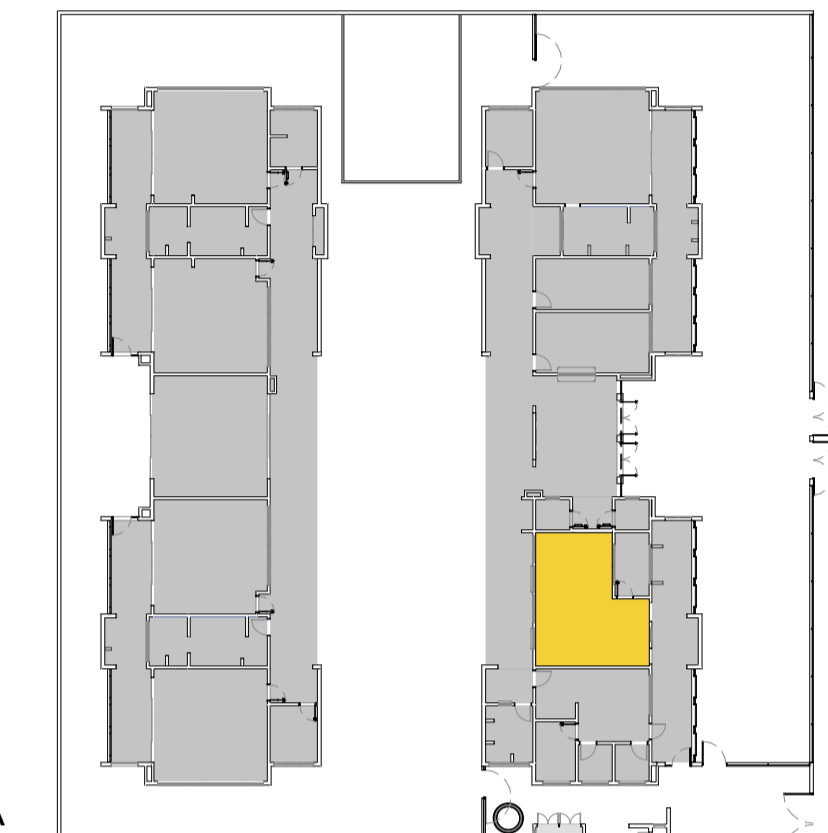

LEGENDA REVESTIMENTOS PAREDES

I4	CERÂMICA 30x40cm, COR BRANCO GELO, DO PISO AO TETO
----	--

LOUÇAS, ACESSÓRIOS E METAIS

ID	Descrição	Vista 2D Planta	Quant.
CM2	CUBA INOX DE EMBUTIR (50x40x20cm)		5
CM3	CUBA INOX DE EMBUTIR (60x50x40cm)		1
DS	SABONETEIRA, MELHORAMENTOS OU EQUIVALENTE		1
DT	DISPENSER PARA PAPEL TOALHA, MELHORAMENTOS OU EQUIVALENTE		1
LV3	LAVATÓRIO PEQUENO COR BRANCO GELO, COM CÔLUNA SUSPensa, DECA OU EQUIVALENTE		1
SF	SIFÃO CROMADO		6
TE2	TORNEIRA ELÉTRICA DE PAREDE		4
TJ	TORNEIRA DE PAREDE DE USO GERAL PARA TANQUE OU JARDIM		1
TM1	TORNEIRA AUTOMÁTICA DE PRESSÃO PARA LAVATÓRIO DE MESA BICA BAIXA, DECA OU EQUIVALENTE		1
TM3	TORNEIRA PARA COZINHA DE MESA BICA MÓVEL, DECA OU EQUIVALENTE		2

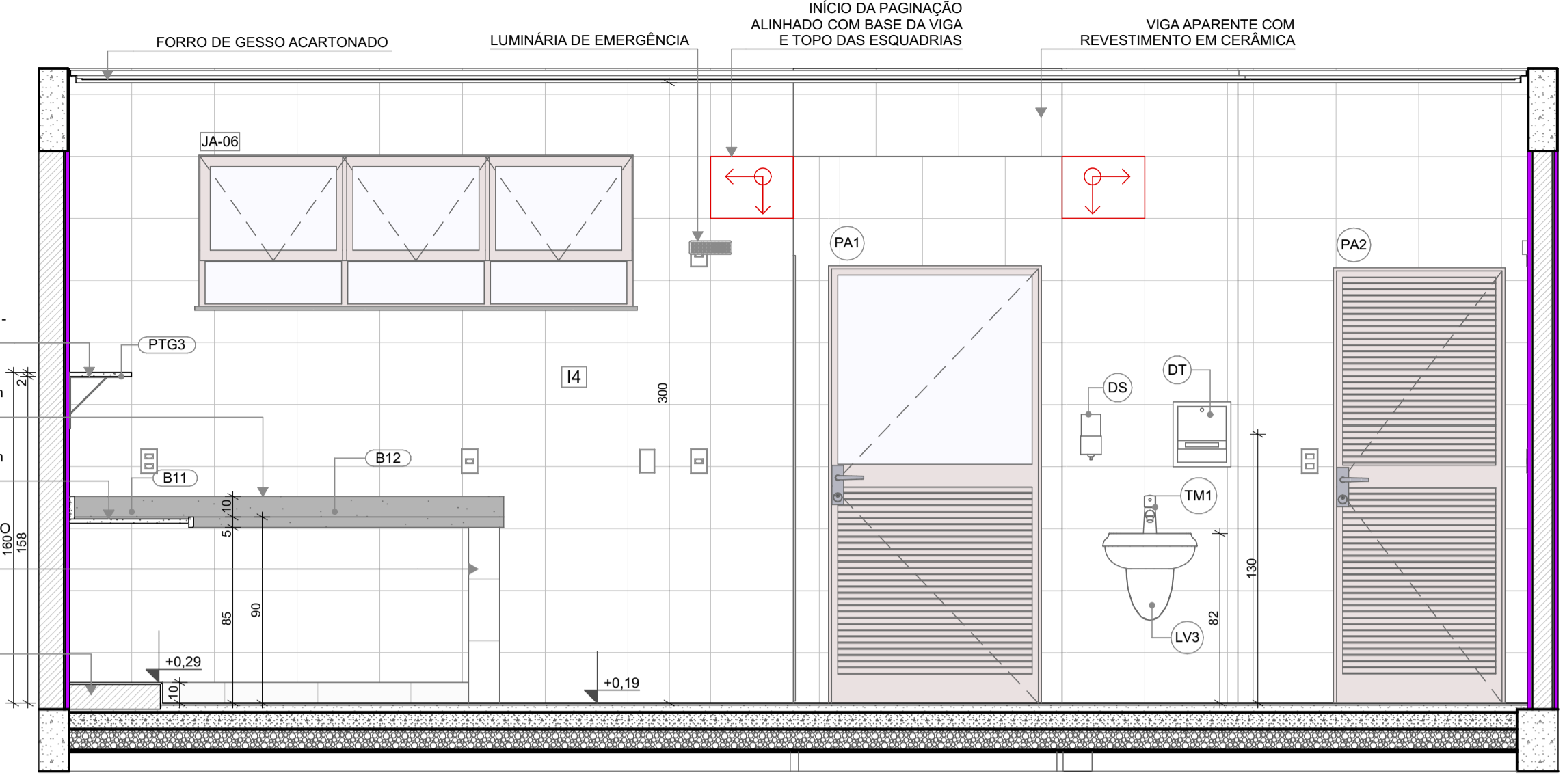

VISTA 02

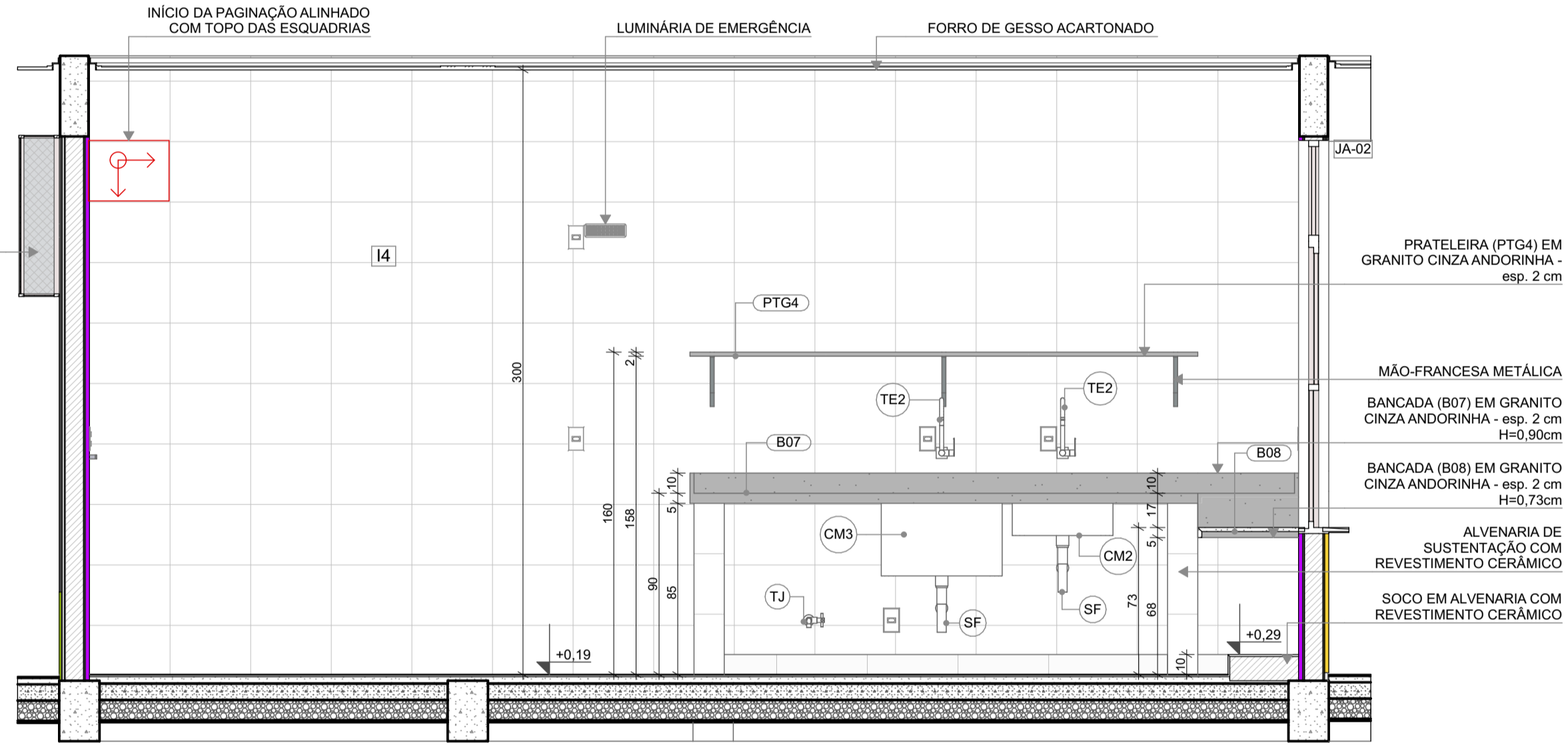

VISTA 03

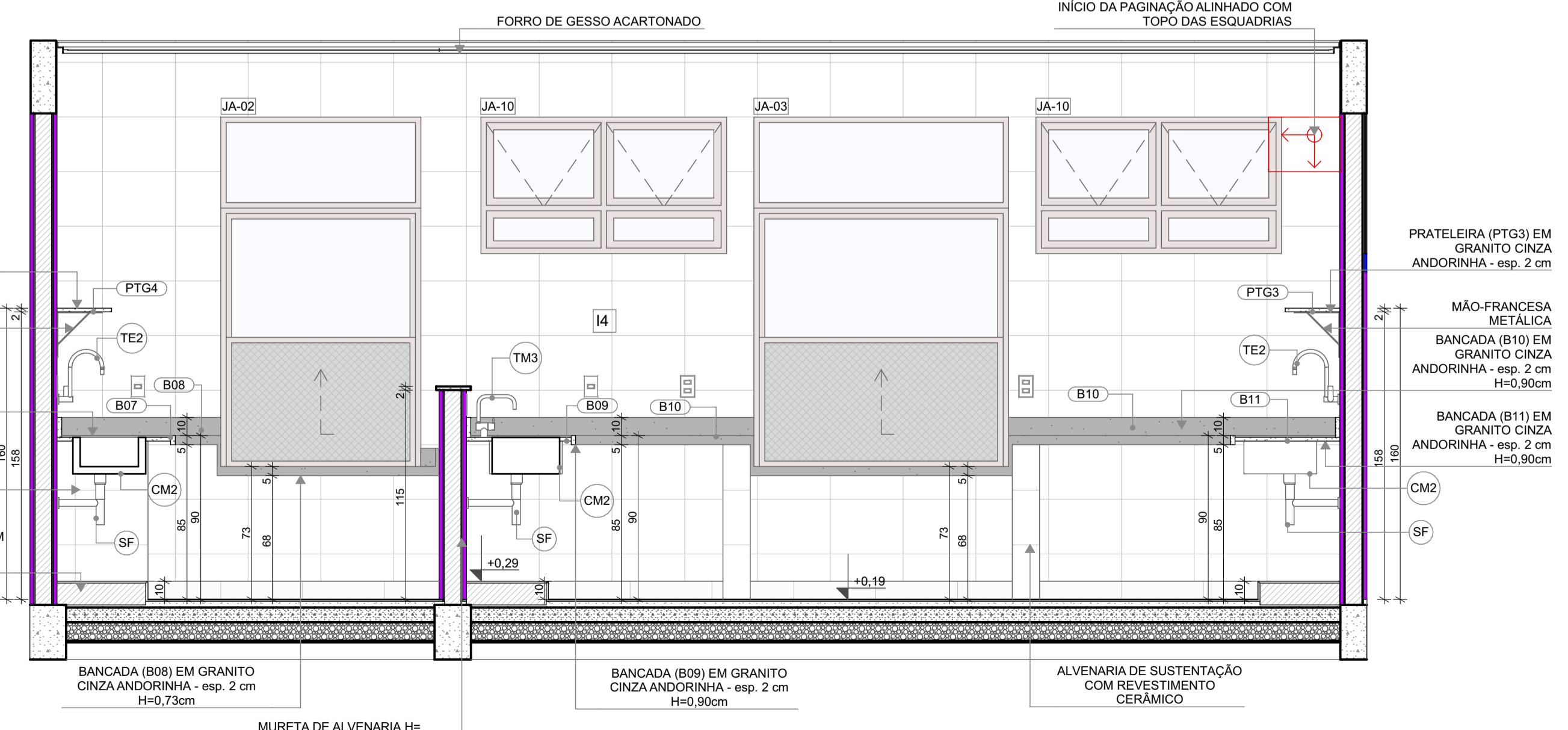

VISTA 04

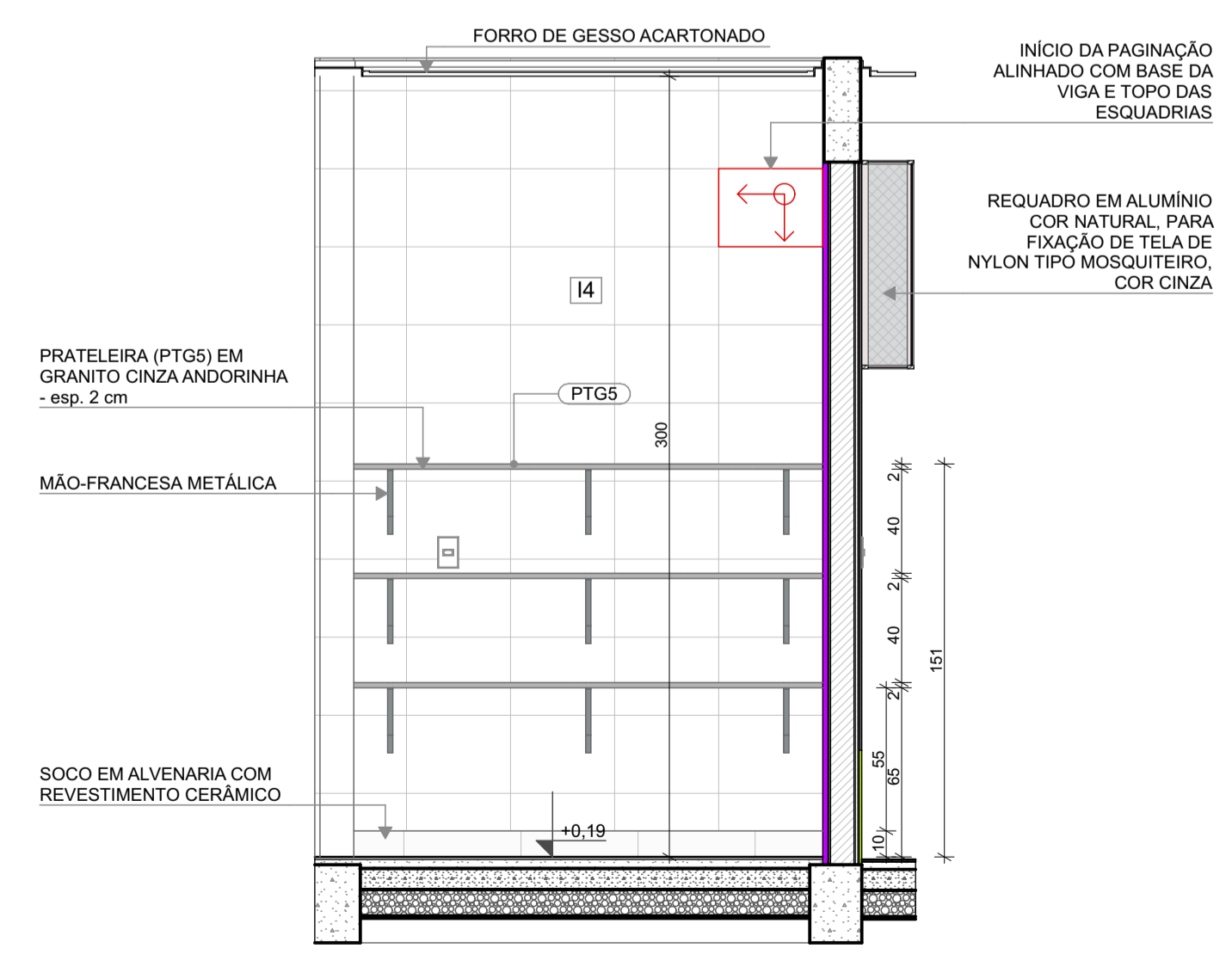

VISTA 05

CROQUI DE REFERÊNCIA

03	JANEIRO/ 2025	Revisão do Projeto Arquitetônico Creche e Pré-Escola Tipo 2 Modelo Padrão FNDE em metodologia Building Information Modeling. Alteração para atender a NBR 9050/2020: Alteração da dimensão do terreno para 45 x 40m, com ampliação do pátio central. Alteração da região do pátio de serviço para incluir casa de bombas. Alteração de layout dos ambientes: Varanda de serviço, cozinha, copa de funcionários, rouparia, lavanderia, amamentação, fraldário e sanitários infantis.
02	JANEIRO/ 2017	Atendimento à NBR 9050/ 2015. Alteração quadro de áreas, sanitários infantis 1 e 2, altura da platibanda, mobiliário e equipamento, altura da cerâmica nos sanitários, cor dos portões dos solários e altura da porta PA4; Acréscimo das duchas higiênicas e escaninhos pré-escala, Retirada da chapa de aço abaixo da platibanda.
01	AGOSTO/ 2016	Alteração das paredes - shafts para tubulação hidráulica e detalhamento; alteração da altura da platibanda.
N°	DATA	DESCRIÇÃO

CONTROLE DE REVISÕES



PROJETO PADRÃO - FNDE

PROPRIETÁRIO:	
ENDEREÇO:	
MUNICÍPIO - UF:	
PROPRIETÁRIO:	
RESP. TÉCNICO:	CAU / CREA
AUTOR DO PROJETO:	CAU / CREA
APROVAÇÕES	CAU / CREA
	PREFEITURA / RA
OBSERVAÇÕES:	

CRECHE PRÉ-ESCOLA TIPO 2
PROJETO DE ARQUITETURA

COORDENAÇÃO	AMPLIAÇÃO DO BLOCO A - COZINHA	ARQ
CGEST - Coordenação Geral de Infraestrutura Educacional		
REVISÃO	ESCALA	PRANCHA
R.00 R.03		25/36
FORMATO (841x594)	DATA EMISSÃO	
	JAN/2025	

1 DESPENSA ESCALA 1:25

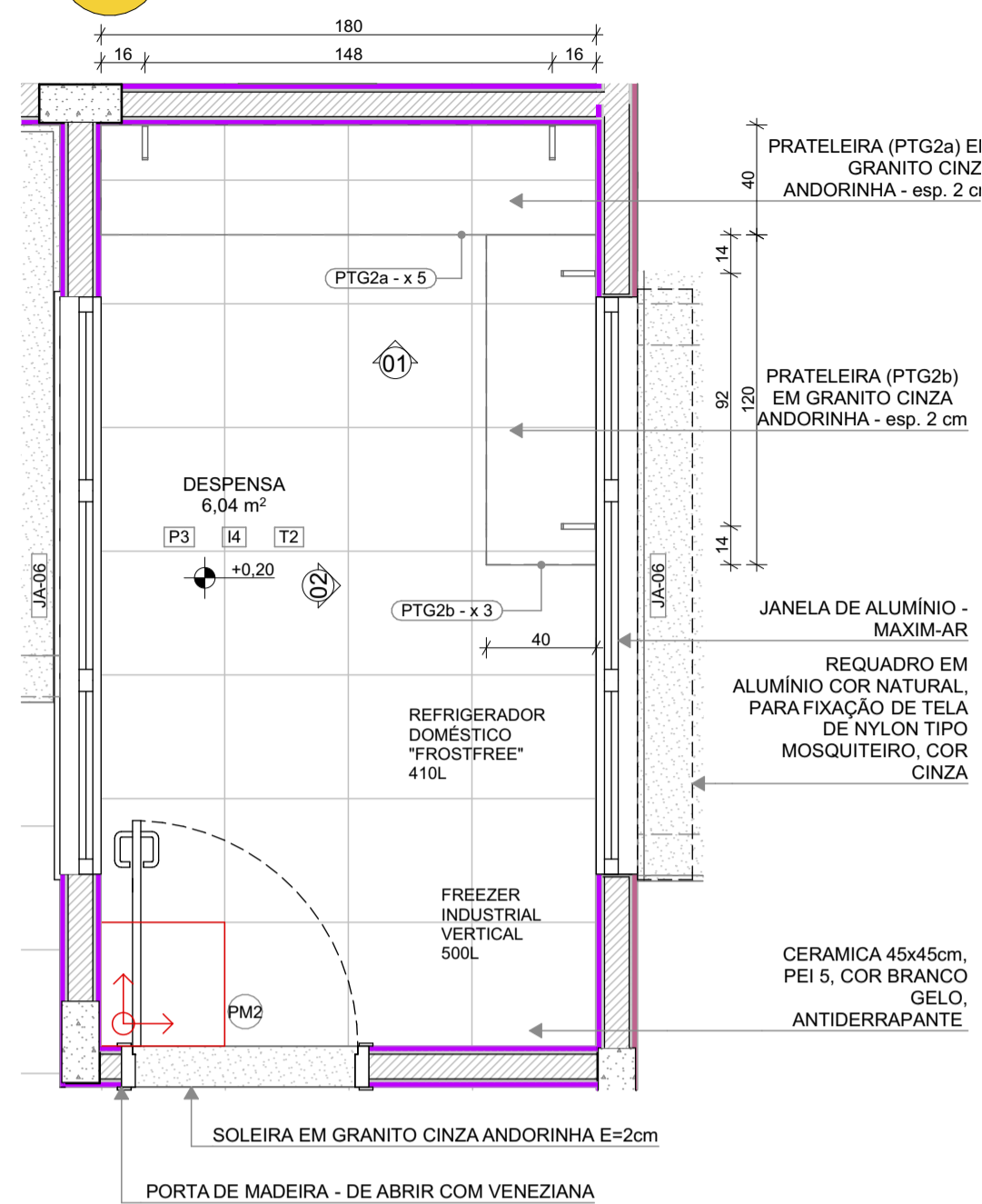

PLANTA BAIXA

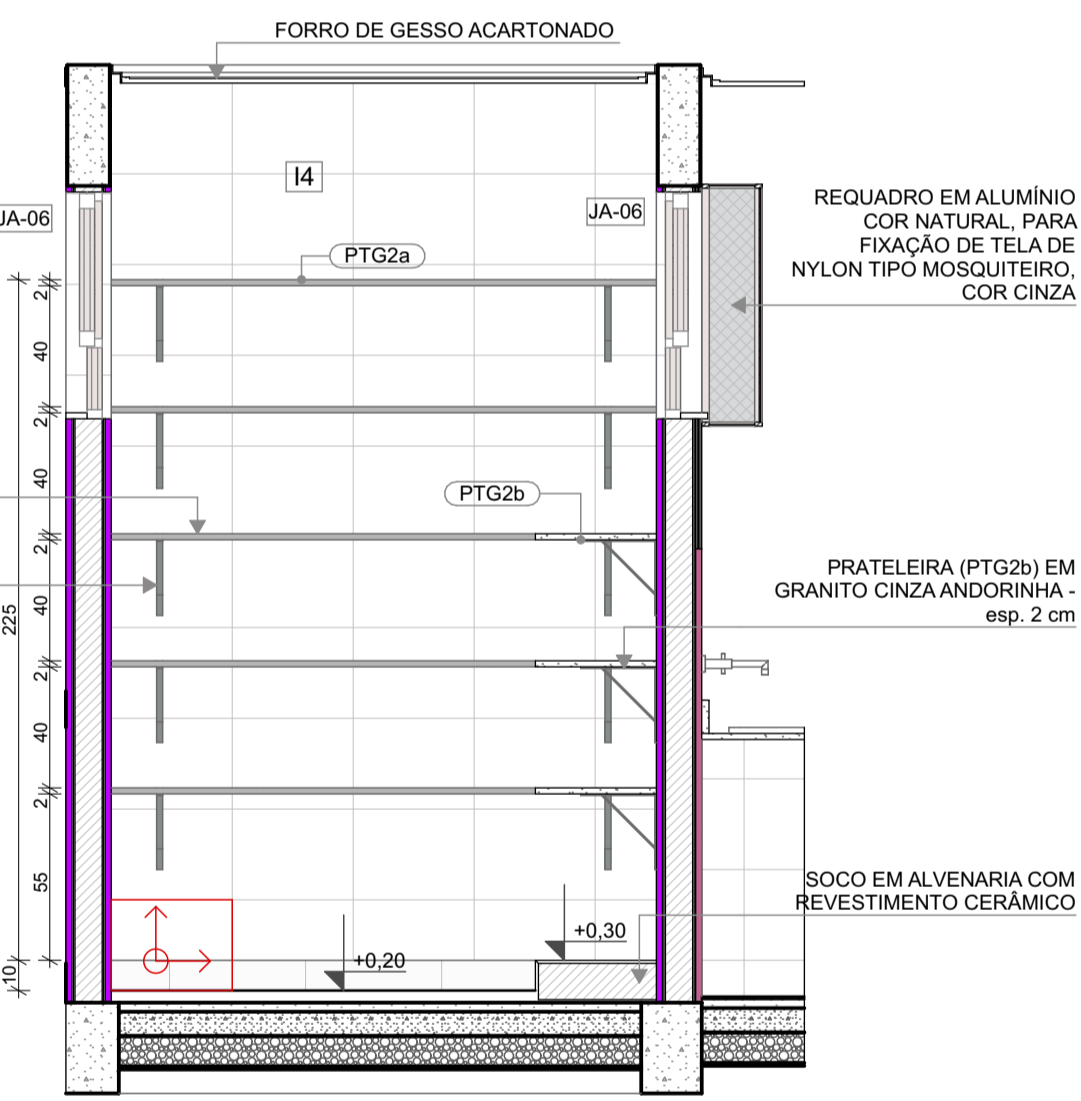

VISTA 01

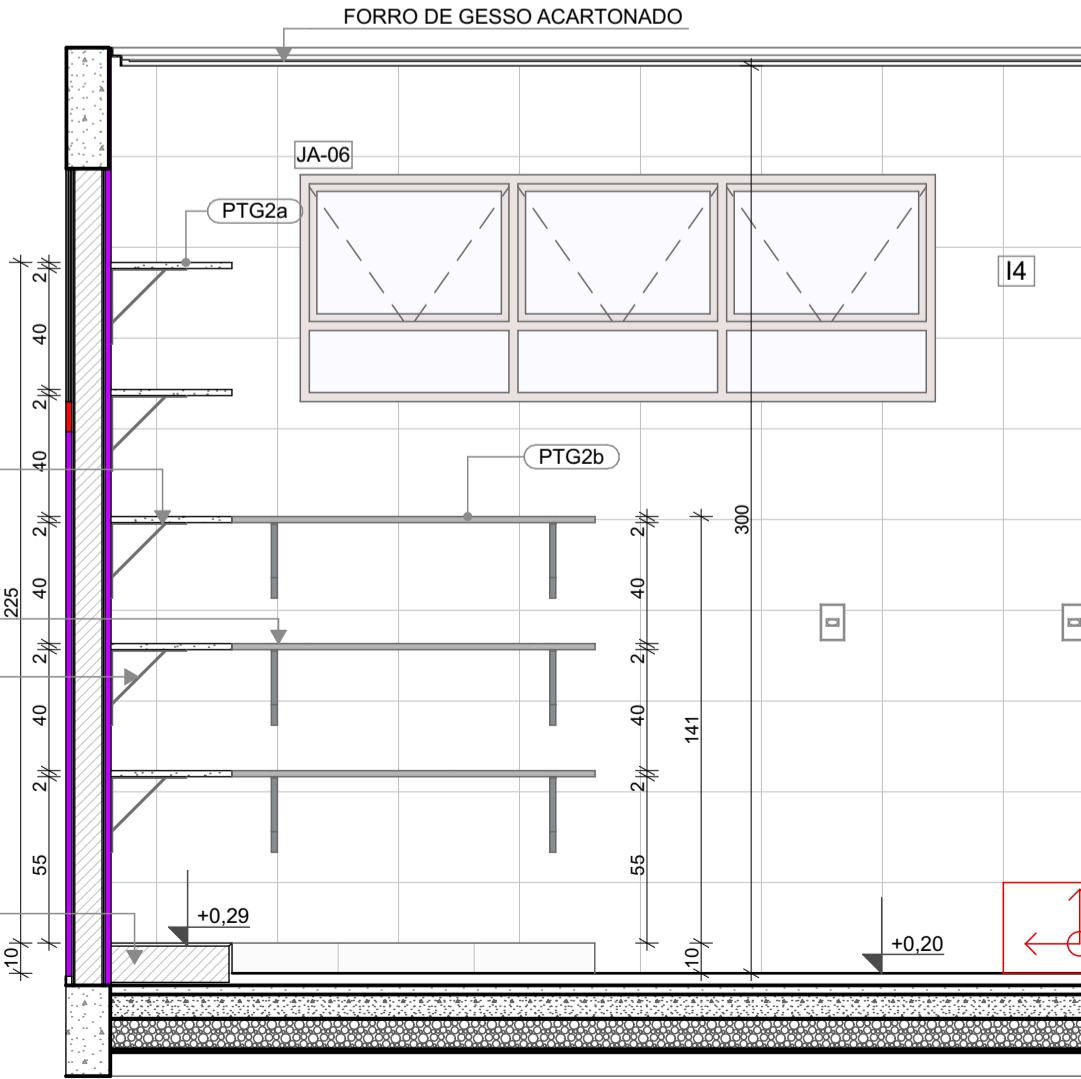

VISTA 02

LEGENDA REVESTIMENTOS PAREDES	
I5	CERÂMICA 30x40cm, COR BRANCO GELO ATÉ 1,8m. FAIXA CERÂMICA 10x10cm (AZUL E VERMELHA) E PINTURA ACRÍLICA COR BRANCO GELO (VER AMPLIAÇÕES)
I4	CERÂMICA 30x40cm, COR BRANCO GELO, DO PISO AO TETO

LOUÇAS, ACESSÓRIOS E METAIS				
ID	Descrição	Vista 2D Planta	Quant.	
VEST. FUNC. FEM.				
CB	CUBA DE EMBUTIR OVAL COR BRANCO GELO, DECA OU EQUIVALENTE		1	
CH	CHUVEIRO COM DESVIADOR PARA DUCHAS ELÉTRICAS, LORENZETTI OU EQUIVALENTE		1	
DS	SABONETEIRA, MELHORAMENTOS OU EQUIVALENTE		1	
DT	DISPENSER PARA PAPEL TOALHA, MELHORAMENTOS OU EQUIVALENTE		1	
PP	PAPELEIRA METÁLICA		1	
RG1	ACABAMENTO PARA REGISTRO PEQUENO, DECA OU EQUIVALENTE		1	
SF	SIFÃO CROMADO		1	
TM1	TORNEIRA AUTOMÁTICA DE PRESSÃO PARA LAVATORIO DE MESA BICA BAIXA, DECA OU EQUIVALENTE		1	
VS2	BACIA CONVENCIONAL, DECA OU EQUIVALENTE COM ACESSÓRIOS		1	
VEST. FUNC. MASC.				
CB	CUBA DE EMBUTIR OVAL COR BRANCO GELO, DECA OU EQUIVALENTE		1	
CH	CHUVEIRO COM DESVIADOR PARA DUCHAS ELÉTRICAS, LORENZETTI OU EQUIVALENTE		1	
DS	SABONETEIRA, MELHORAMENTOS OU EQUIVALENTE		1	
DT	DISPENSER PARA PAPEL TOALHA, MELHORAMENTOS OU EQUIVALENTE		1	
PP	PAPELEIRA METÁLICA		1	
RG1	ACABAMENTO PARA REGISTRO PEQUENO, DECA OU EQUIVALENTE		1	
SF	SIFÃO CROMADO		1	
TM1	TORNEIRA AUTOMÁTICA DE PRESSÃO PARA LAVATORIO DE MESA BICA BAIXA, DECA OU EQUIVALENTE		1	
VS2	BACIA CONVENCIONAL, DECA OU EQUIVALENTE COM ACESSÓRIOS		1	

MOBILIÁRIOS/EQUIPAMENTOS FIXOS				
ID	Descrição	Vista 2D Planta	Quant.	
VEST. FUNC. FEM.				
ES2	ESPELHO 50x80cm		1	
VEST. FUNC. MASC.				
ES2	ESPELHO 50x80cm		1	

2 VESTIÁRIOS ESCALA 1:25

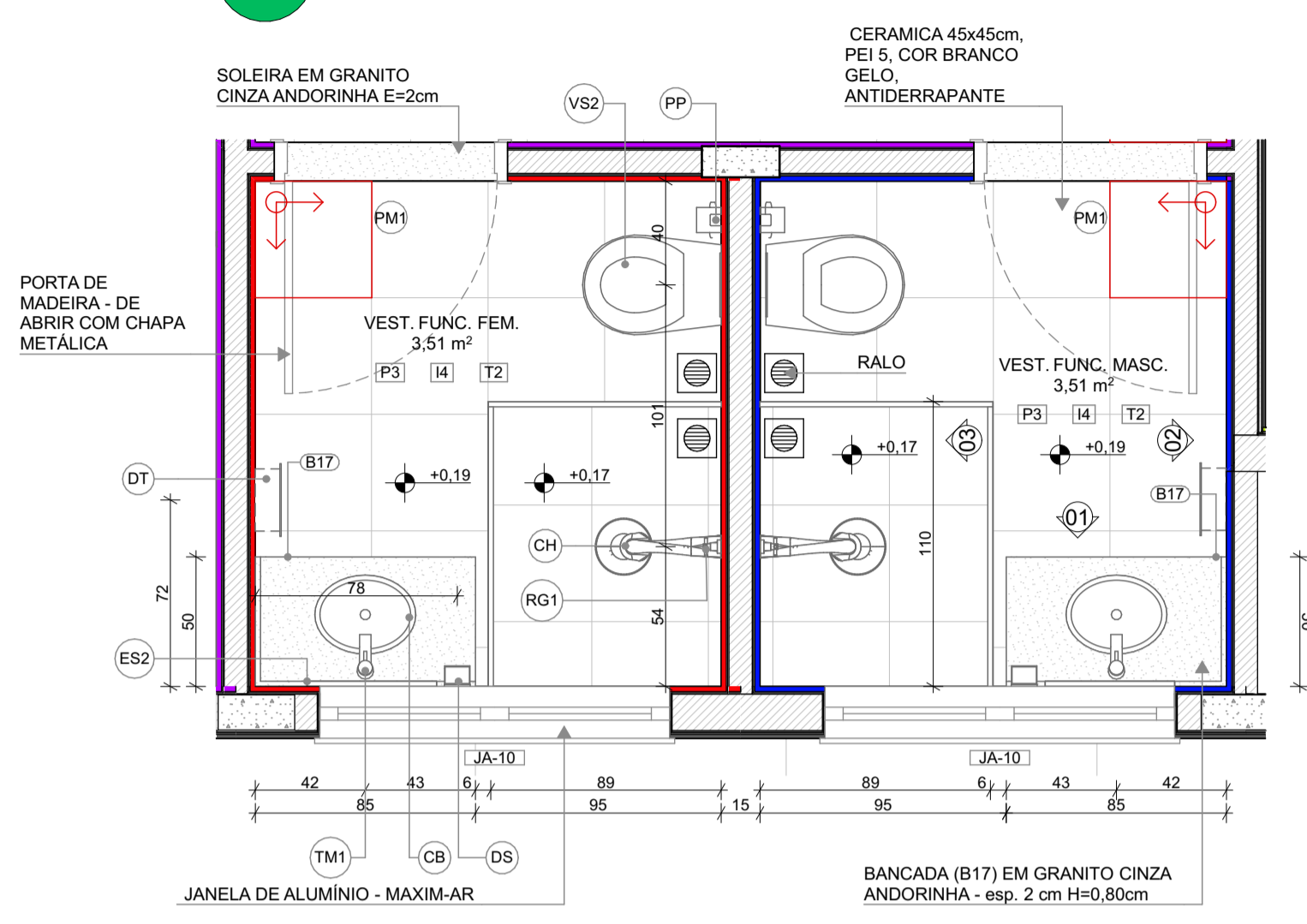

PLANTA BAIXA

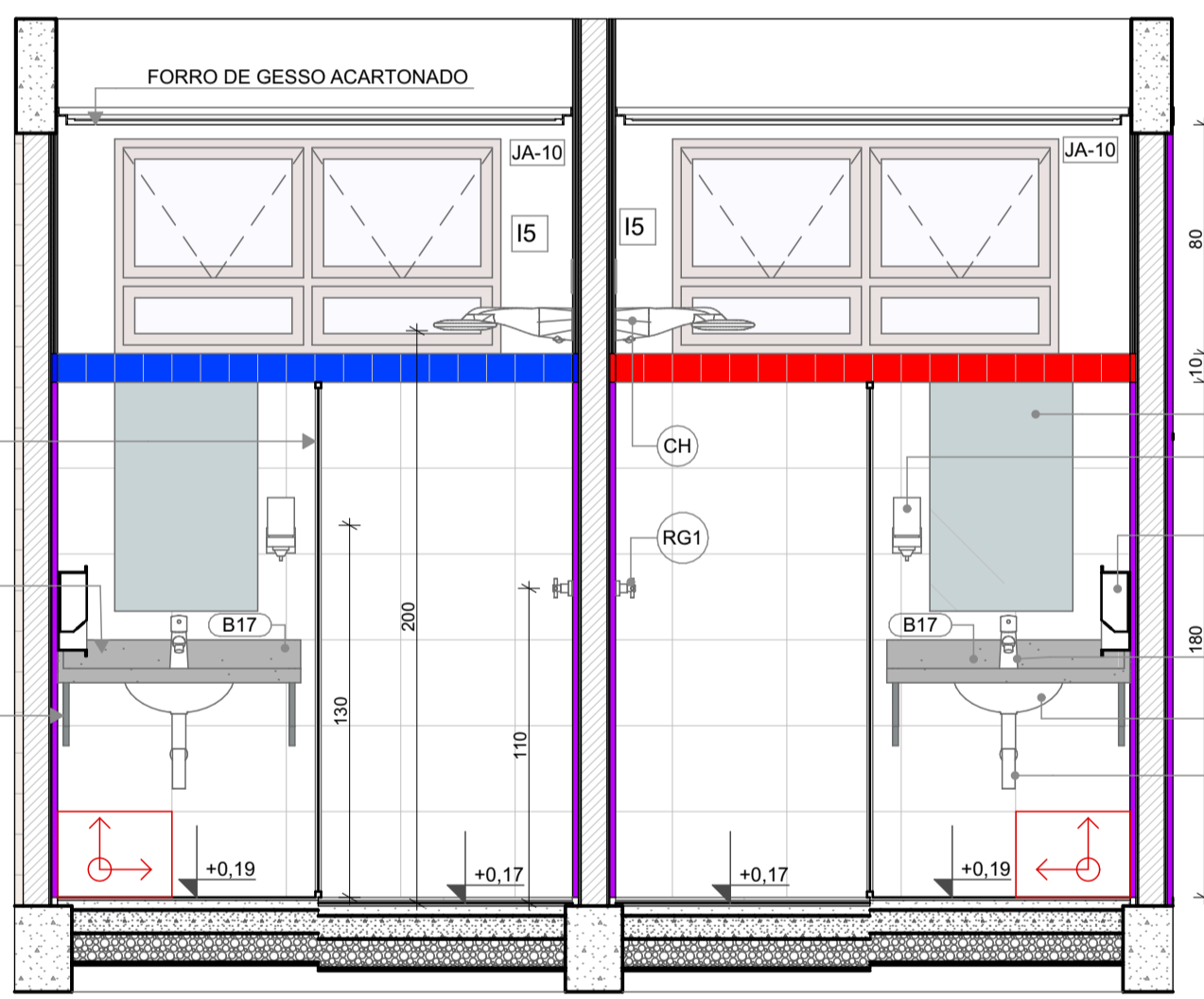

VISTA 01

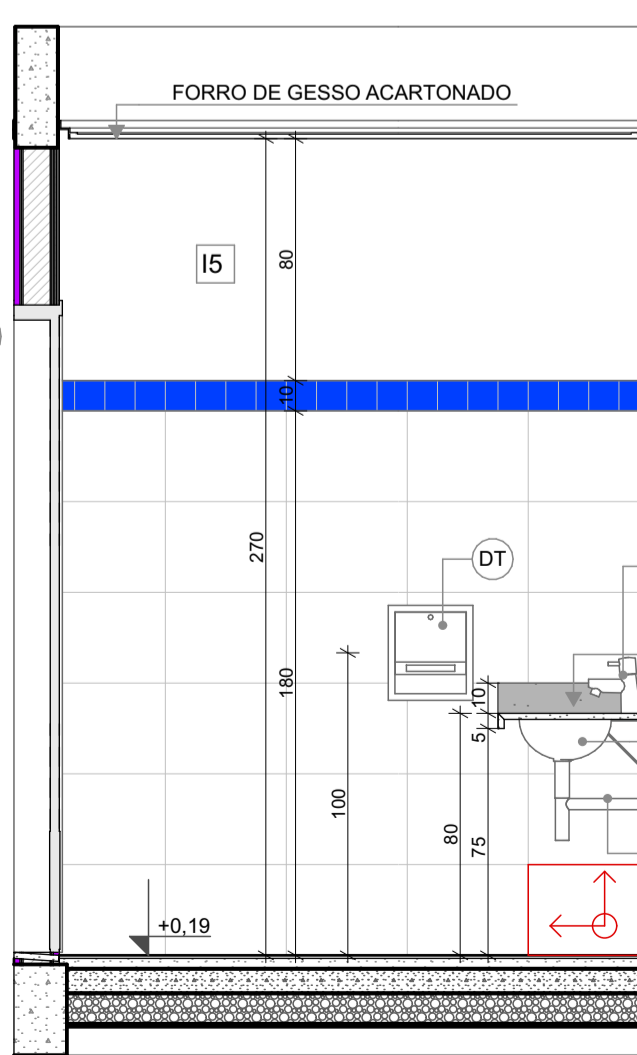

VISTA 02

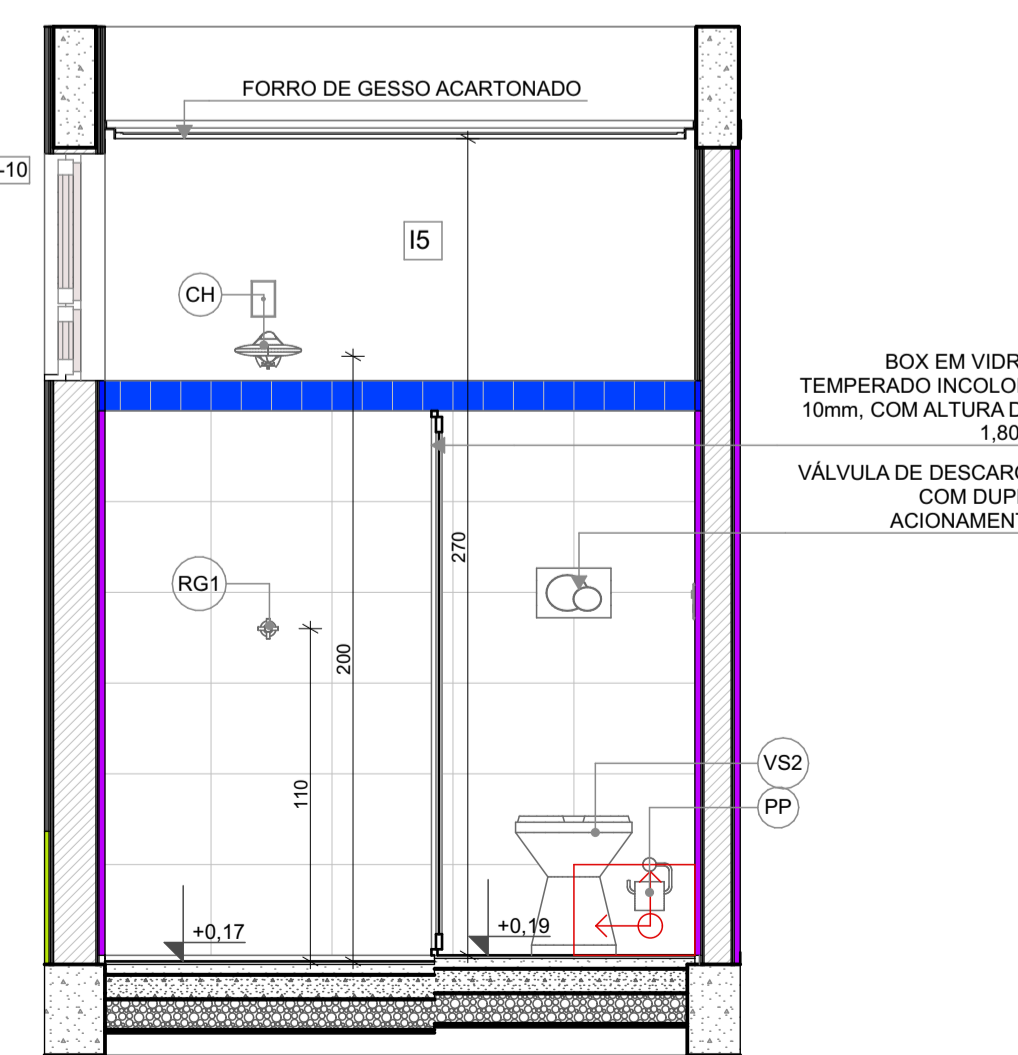

VISTA 03

NOTAS

- MEDIDAS E NÍVEIS EM METROS;
- VERIFICAR POSIÇÃO EXATOS DOS PILARES NO PROJETO ESTRUTURAL;
- VERIFICAR DETALHES CONSTRUTIVOS PERTINENTES NAS PRANCHAS DE DETALHAMENTO;
- EM CASO DE CONFLITO DE INFORMAÇÕES ENTRE O PROJETO GRÁFICO E O MEMORIAL DESCRITIVO, PREVALECE A INFORMAÇÃO CONTIDA NOS DESENHOS;
- ALTERAÇÕES NESTE PROJETO SOMENTE COM AUTORIZAÇÃO EXPRESSA DO FNDE

REFERÊNCIAS:

- PLANILHA DE QUANTITATIVOS
- MEMORIAL DESCRITIVO E ESPECIFICAÇÕES TÉCNICAS

LEGENDA

	INDICAÇÃO NÍVEIS PLANTA E CORTE		INDICAÇÃO DE VISTAS
	INDICAÇÃO DE CORTES		ESPECIFICAÇÃO DE MATERIAIS DE PISO
	INDICAÇÃO DE FACHADAS		ESPECIFICAÇÃO DE MATERIAIS DE PAREDE INTERNA E EXTERNA
	INDICAÇÃO DE PORTAS E JANELAS		ESPECIFICAÇÃO DE MATERIAIS DE TETO
	INDICAÇÃO DE DETALHES		

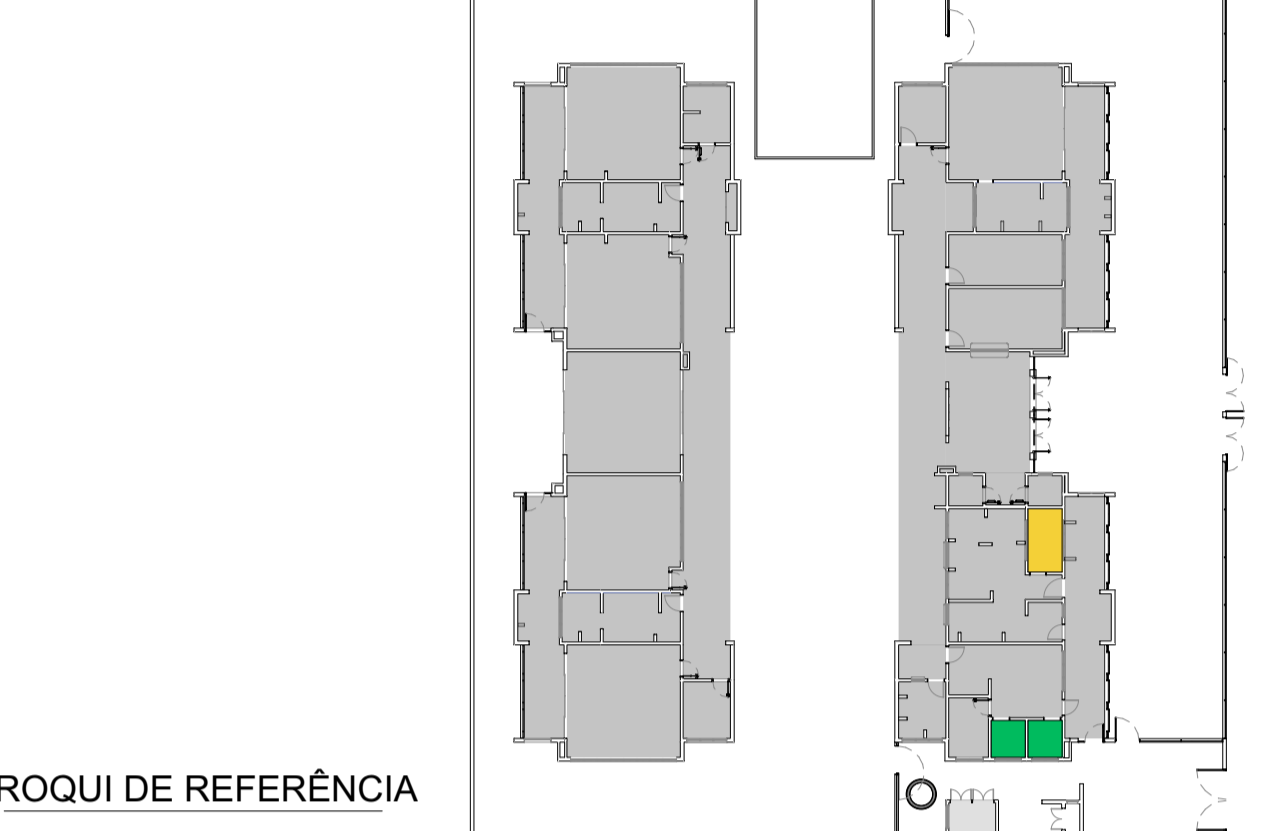

CROQUI DE REFERÊNCIA

Revisão do Projeto Arquitetônico Creche e Pré-Escola Tipo 2 Modelo Padrão FNDE em metodologia Building Information Modeling.

Alteração para atender a NBR 9050/2020:

Alteração da dimensão do terreno para 45 x 40m, com ampliação do pátio central.

Alteração da região do pátio de serviço para incluir casa de bombas.

Alteração de layout dos ambientes: Varanda de serviço, cozinha, copa de funcionários, rouparia, lavanderia, amamentação, fraldário e sanitários infantis.

Atendimento à NBR 9050/ 2015:

Alteração quadro de áreas, sanitários infantis 1 e 2, altura da platibanda, mobiliário e equipamento, altura da cerâmica nos sanitários, cor dos portões dos solários e altura da porta PA4;

Acrescimento das duchas higiênicas e escaninhos pré-escola, Retirada da chapa de aço abaixo da platibanda.

Alteração das paredes - shafts para tubulação hidráulica e detalhamento; alteração da altura da platibanda.

Nº DATA DESCRIÇÃO

CONTROLE DE REVISÕES



PROJETO PADRÃO - FNDE

PROPRIETÁRIO: _____

ENDEREÇO: _____

MUNICÍPIO - UF: _____

PROPRIETÁRIO: _____

RESP. TÉCNICO: CAU / CREA

AUTOR DO PROJETO: CAU / CREA

APROVAÇÕES

CAU / CREA

PREFEITURA / RA

OBSERVAÇÕES:

CRECHE PRÉ-ESCOLA TIPO 2 PROJETO DE ARQUITETURA

AMPLIAÇÃO DO BLOCO A - DESPENSA E VESTIÁRIOS

COORDENAÇÃO
CGEST - Coordenação Geral de Infraestrutura Educacional

ARQ

1 COPA FUNCIONÁRIOS
ESCALA 1:25

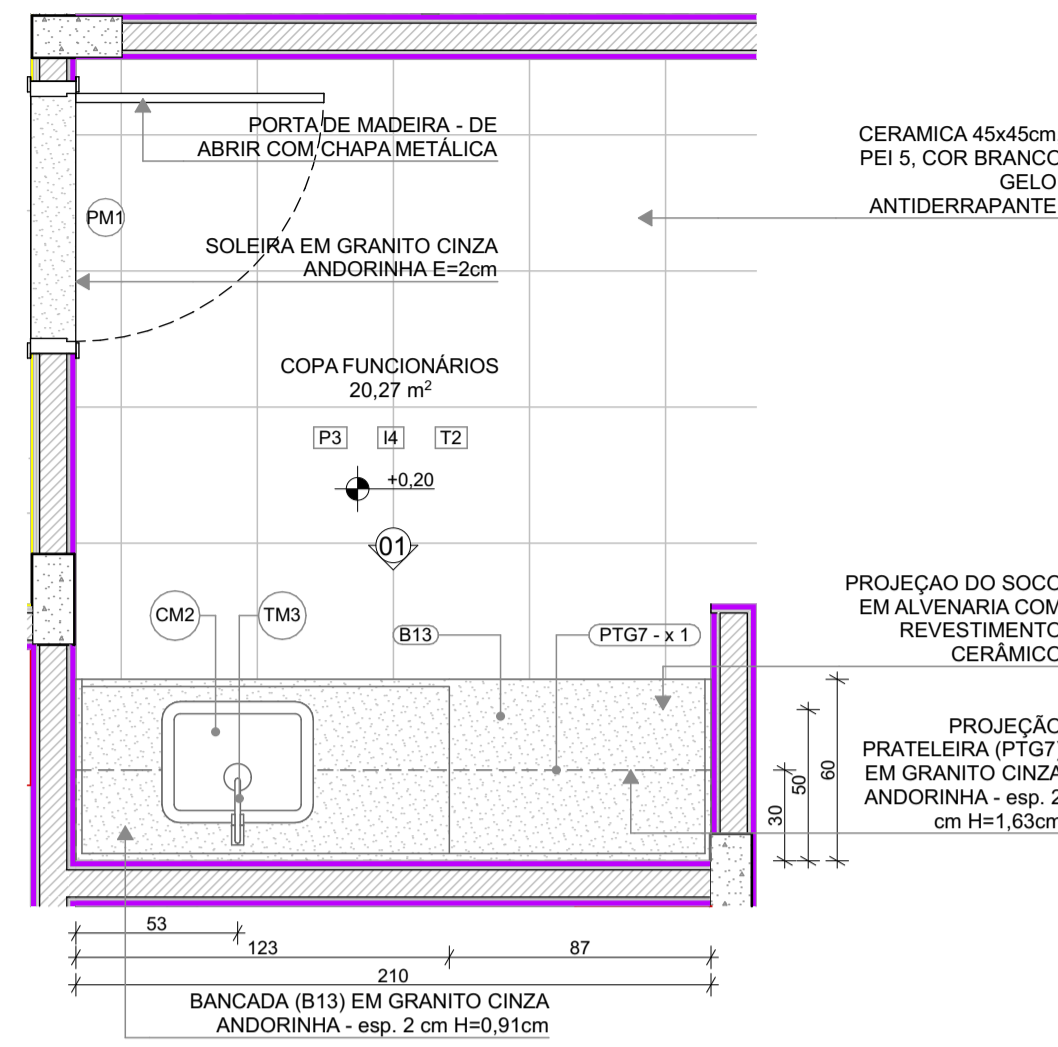

PLANTA BAIXA

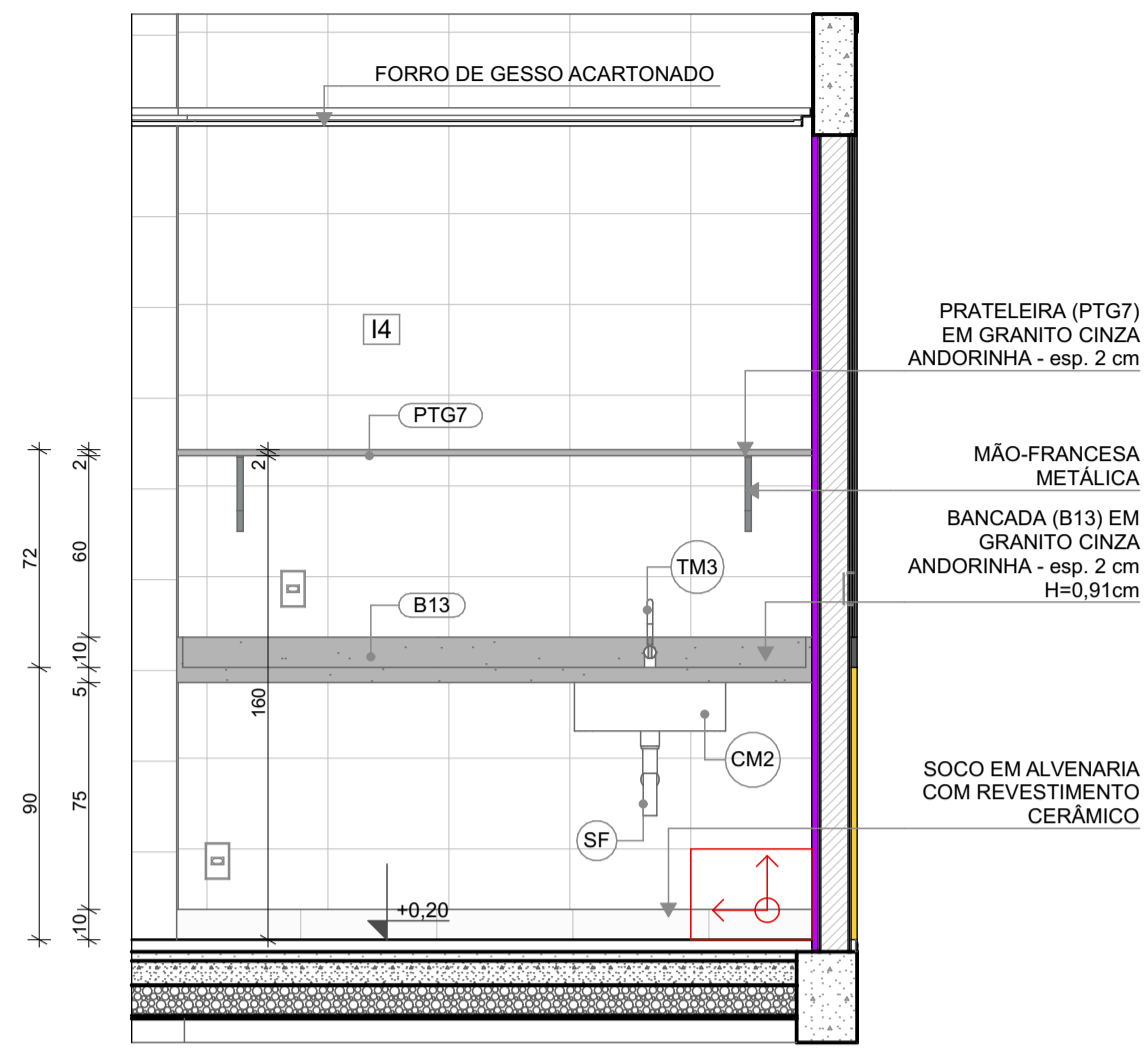

VISTA 01

2 LAVANDERIA / DML
ESCALA 1:25

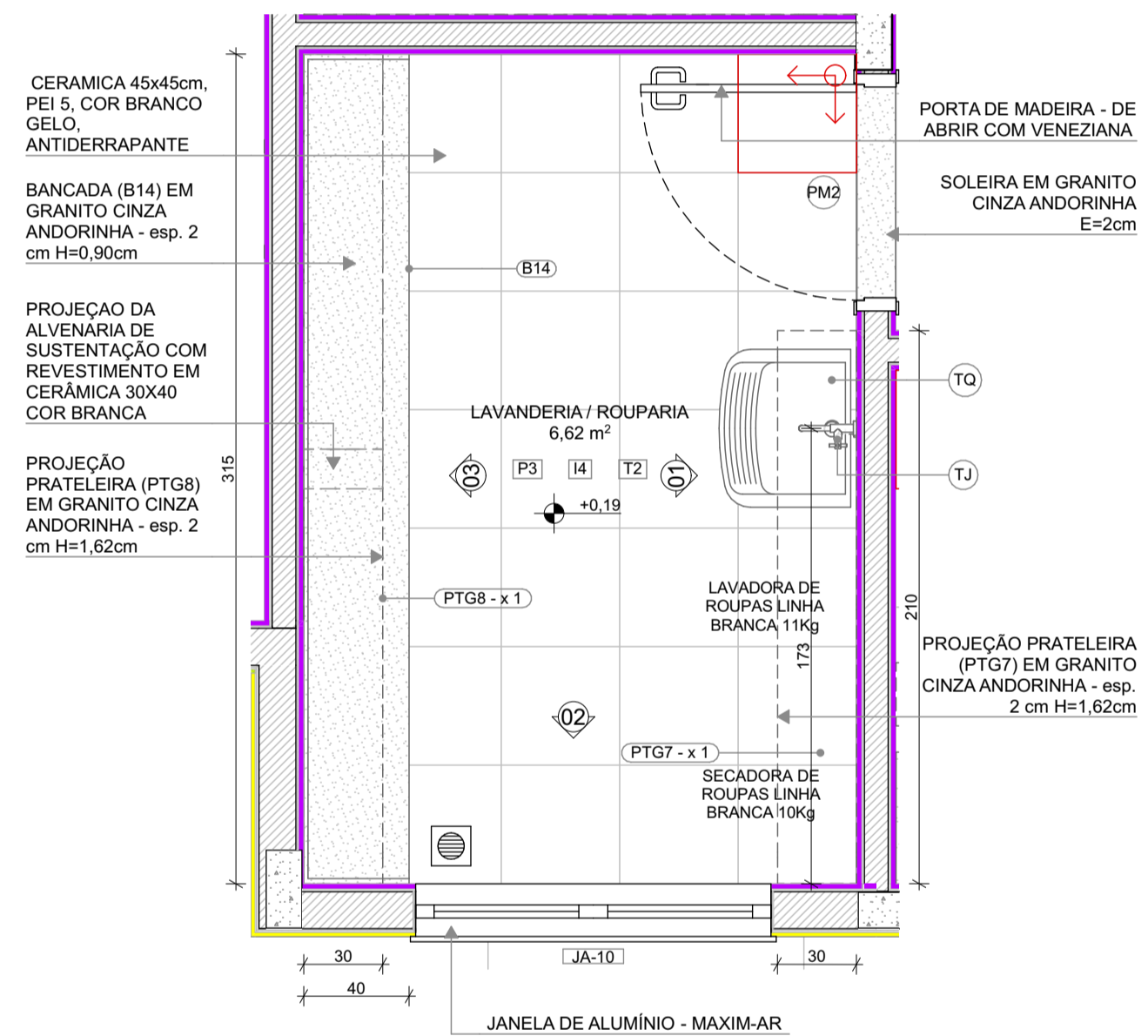

PLANTA BAIXA

LEGENDA REVESTIMENTOS PAREDES				
I4	CERÂMICA 30x40cm, COR BRANCO GELO, DO PISO AO TETO			

LOUÇAS, ACESSÓRIOS E METAIS				
ID	Descrição	Vista 2D Planta	Quant.	
COPA FUNCIONÁRIOS				
CM2	CUBA INOX DE EMBUTIR (50x40x20cm)		1	
SF	SIFÃO CROMADO		1	
TM3	TORNEIRA PARA COZINHA DE MESA BICA MÓVEL, DECA OU EQUIVALENTE		1	
LAVANDERIA / ROUPARIA				
SF	SIFÃO CROMADO		1	
TJ	TORNEIRA DE PAREDE DE USO GERAL PARA TANQUE OU JARDIM		1	
TQ	TANQUE DE LOUÇA 40L, COR BRANCO GELO, DECA OU EQUIVALENTE		1	

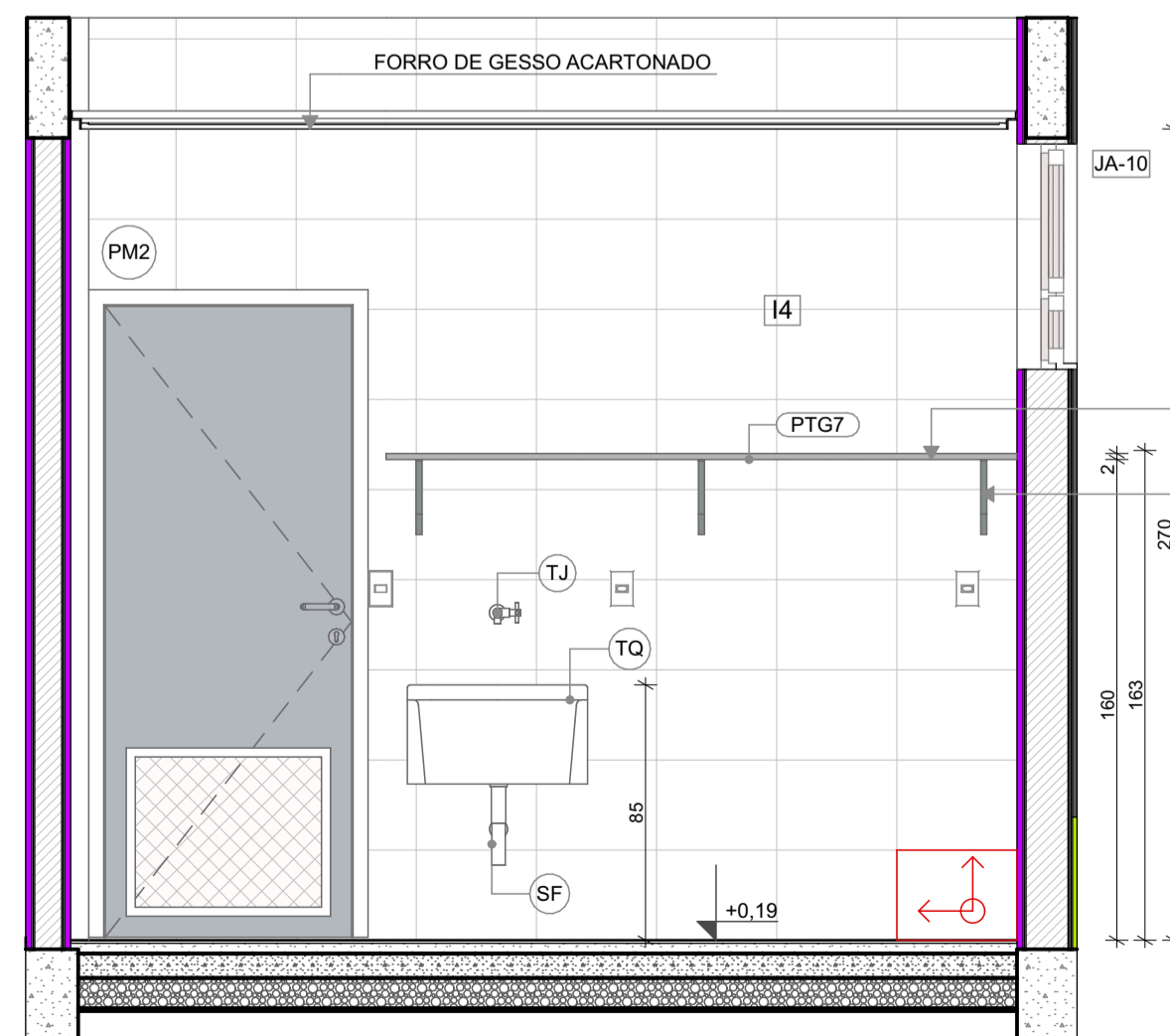

VISTA 01

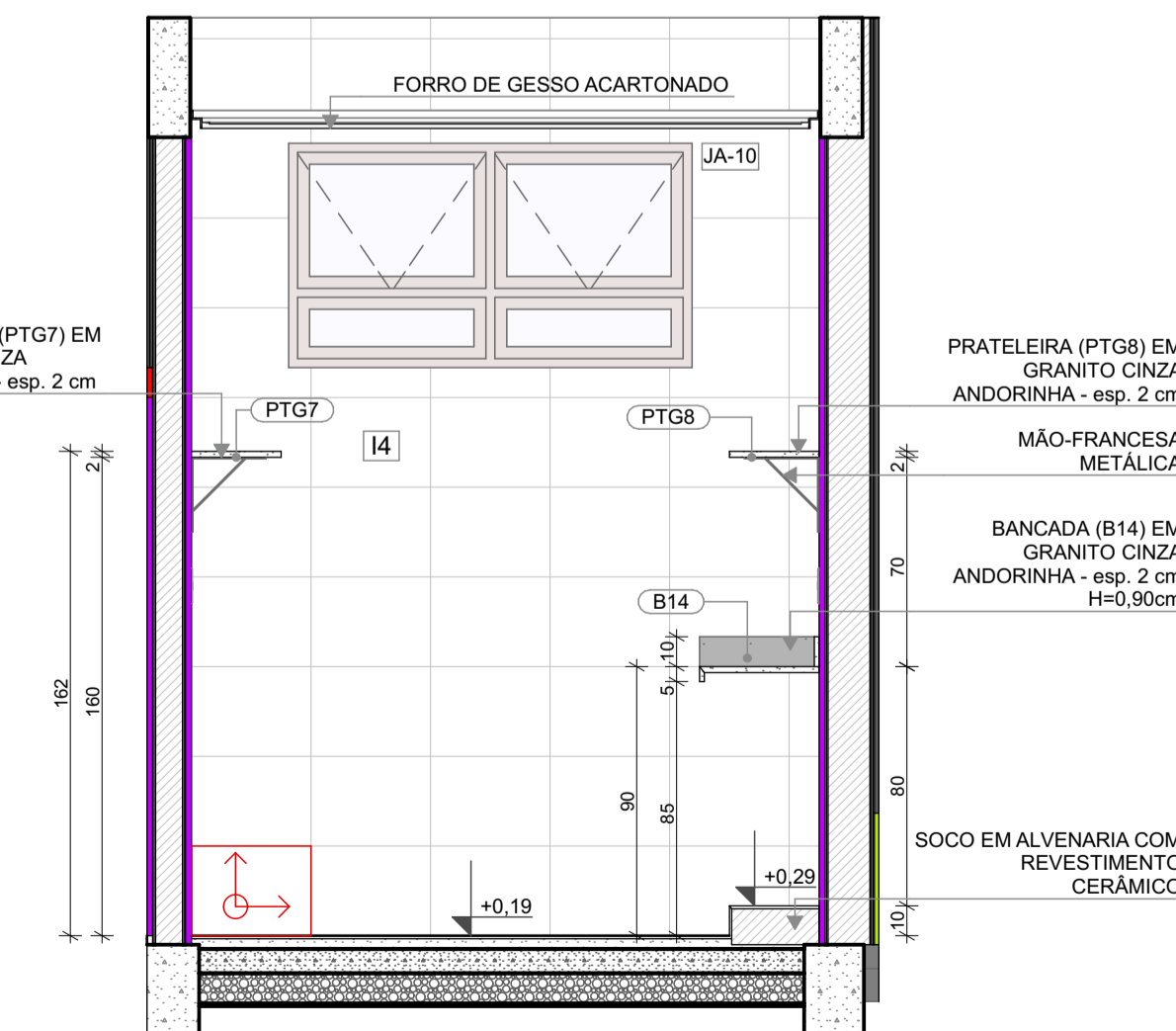

VISTA 02

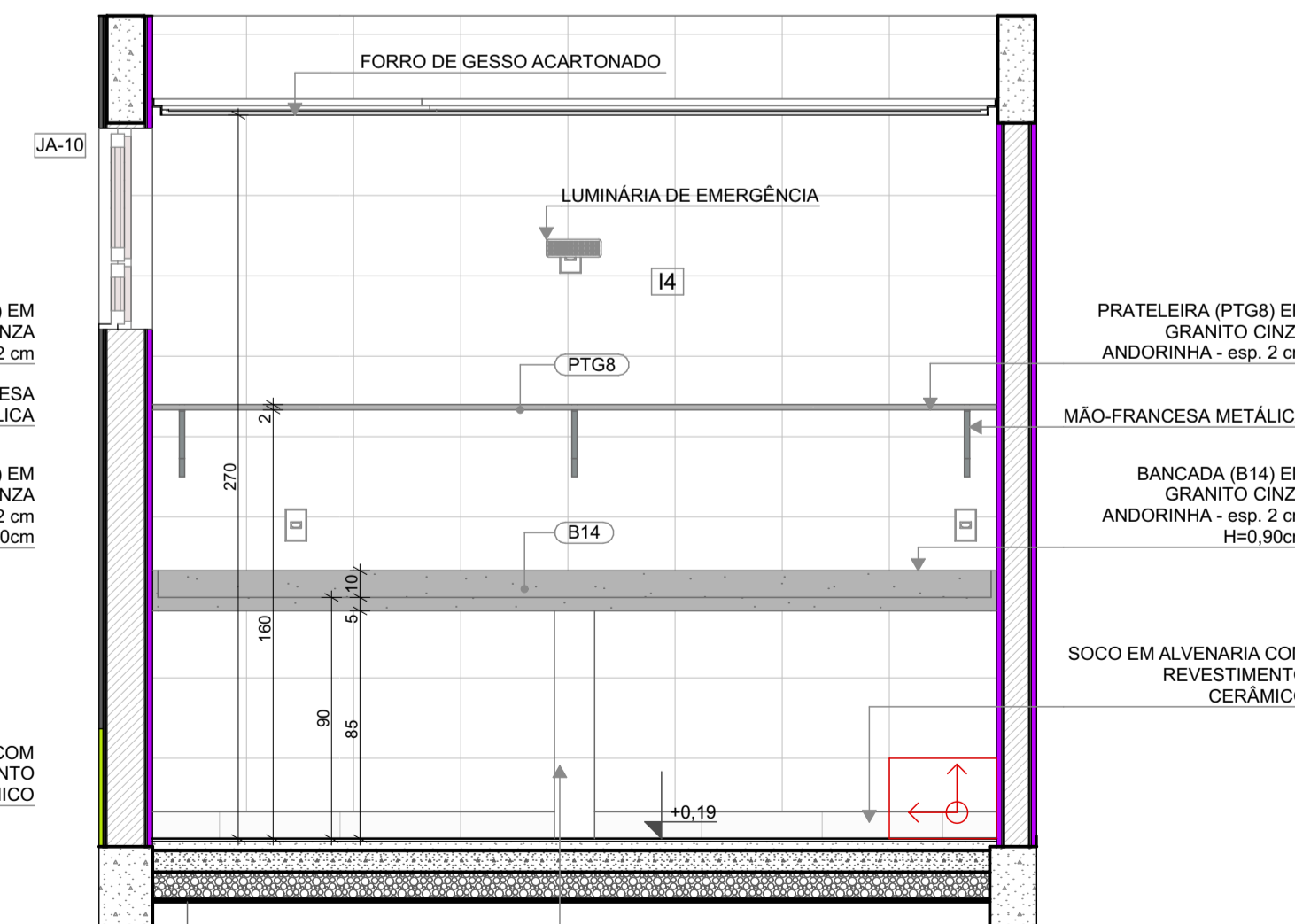

VISTA 03

NOTAS

- MEDIDAS E NÍVEIS EM METROS;
- VERIFICAR POSIÇÃO EXATOS DOS PILARES NO PROJETO ESTRUTURAL;
- VERIFICAR DETALHES CONSTRUTIVOS PERTINENTES NAS PRANCHAS DE DETALHAMENTO;
- EM CASO DE CONFLITO DE INFORMAÇÕES ENTRE O PROJETO GRÁFICO E O MEMORIAL DESCRITIVO, PREVALECE A INFORMAÇÃO CONTIDA NOS DESENHOS;
- ALTERAÇÕES NESTE PROJETO SOMENTE COM AUTORIZAÇÃO EXPRESSA DO FNDE

REFERÊNCIAS:

- PLANILHA DE QUANTITATIVOS
- MEMORIAL DESCRITIVO E ESPECIFICAÇÕES TÉCNICAS

LEGENDA

	INDICAÇÃO NÍVELS PLANTA E CORTE		INDICAÇÃO DE VISTAS
	INDICAÇÃO DE MATERIAIS DE PISO		ESPECIFICAÇÃO DE MATERIAIS DE PAREDE INTERNA E EXTERNA
	INDICAÇÃO DE FACHADAS		ESPECIFICAÇÃO DE MATERIAIS DE TETO
	INDICAÇÃO DE PORTAS E JANELAS		INDICAÇÃO DE DETALHES

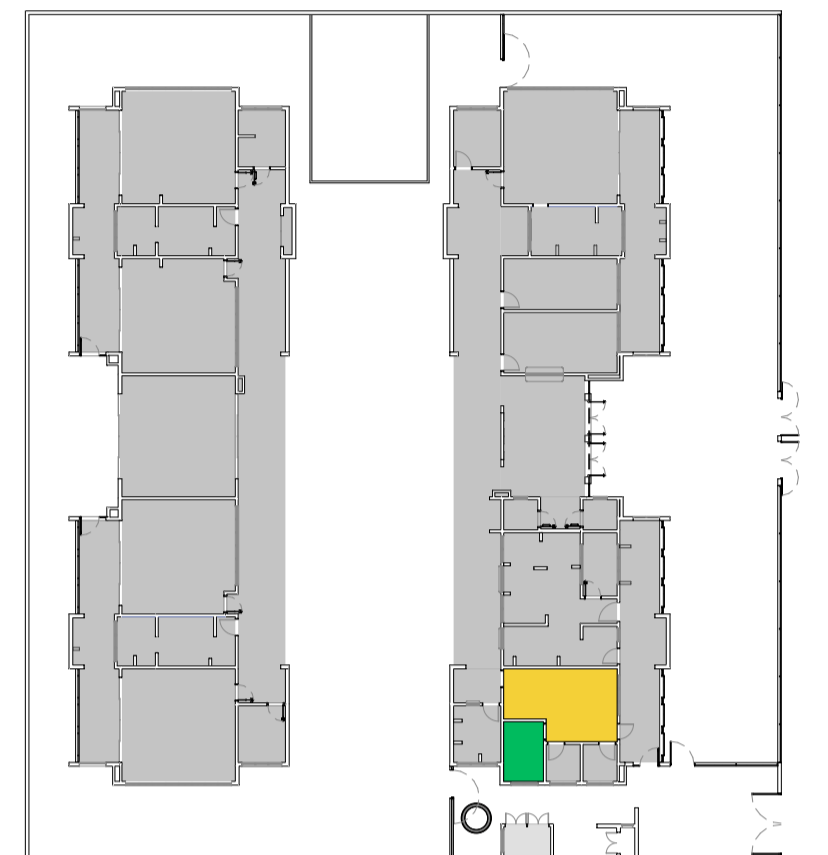

CROQUI DE REFERÊNCIA

Nº	DATA	DESCRIÇÃO
03	JANEIRO/ 2025	Revisão do Projeto Arquitetônico Creche e Pré-Escola Tipo 2 Modelo Padrão FNDE em metodologia Building Information Modeling. Alteração para atender a NBR 9050/2020: Alteração da dimensão do terreno para 45 x 40m, com ampliação do pátio central. Alteração da região do pátio de serviço para incluir casa de bombas. Alteração de layout dos ambientes: Varanda de serviço, cozinha, copa de funcionários, rouparia, lavanderia, amamentação, fraldário e sanitários infantis.
02	JANEIRO/ 2017	Atendimento à NBR 9050/ 2015: Alteração quadro de áreas, sanitários infantis 1 e 2, altura da platibanda, mobiliário e equipamento, altura da cerâmica nos sanitários, cor dos portões dos solários e altura da porta PA4; Acréscimo das duchas higiênicas e escaninhos pré-escola, Retirada da chapa de aço abaixo da platibanda.
01	AGOSTO/ 2016	Alteração das paredes - shafts para tubulação hidráulica e detalhamento; alteração da altura da platibanda.

CONTROLE DE REVISÕES



PROJETO PADRÃO - FNDE

PROPRIETÁRIO: _____

ENDEREÇO: _____

MUNICÍPIO - UF: _____

PROPRIETÁRIO: _____

RESP. TÉCNICO: _____ CAU / CREA _____

AUTOR DO PROJETO: _____ CAU / CREA _____

APROVAÇÕES

CAU / CREA	_____
PREFEITURA / RA	_____

OBSERVAÇÕES:

CRECHE PRÉ-ESCOLA TIPO 2
PROJETO DE ARQUITETURA

COORDENAÇÃO CGEST - Coordenação Geral de Infraestrutura Educacional	AMPLIAÇÃO DO BLOCO A - COPA FUNCIONÁRIOS E LAVANDERIA / DML	ARQ
REVISÃO R.00 R.03 R.01 R.02	ESCALA 1:25 DATA EMISSÃO JAN/2025	PRANCHA 27/36

1 SANITÁRIO INFANTIL FEM.
ESCALA:1:25

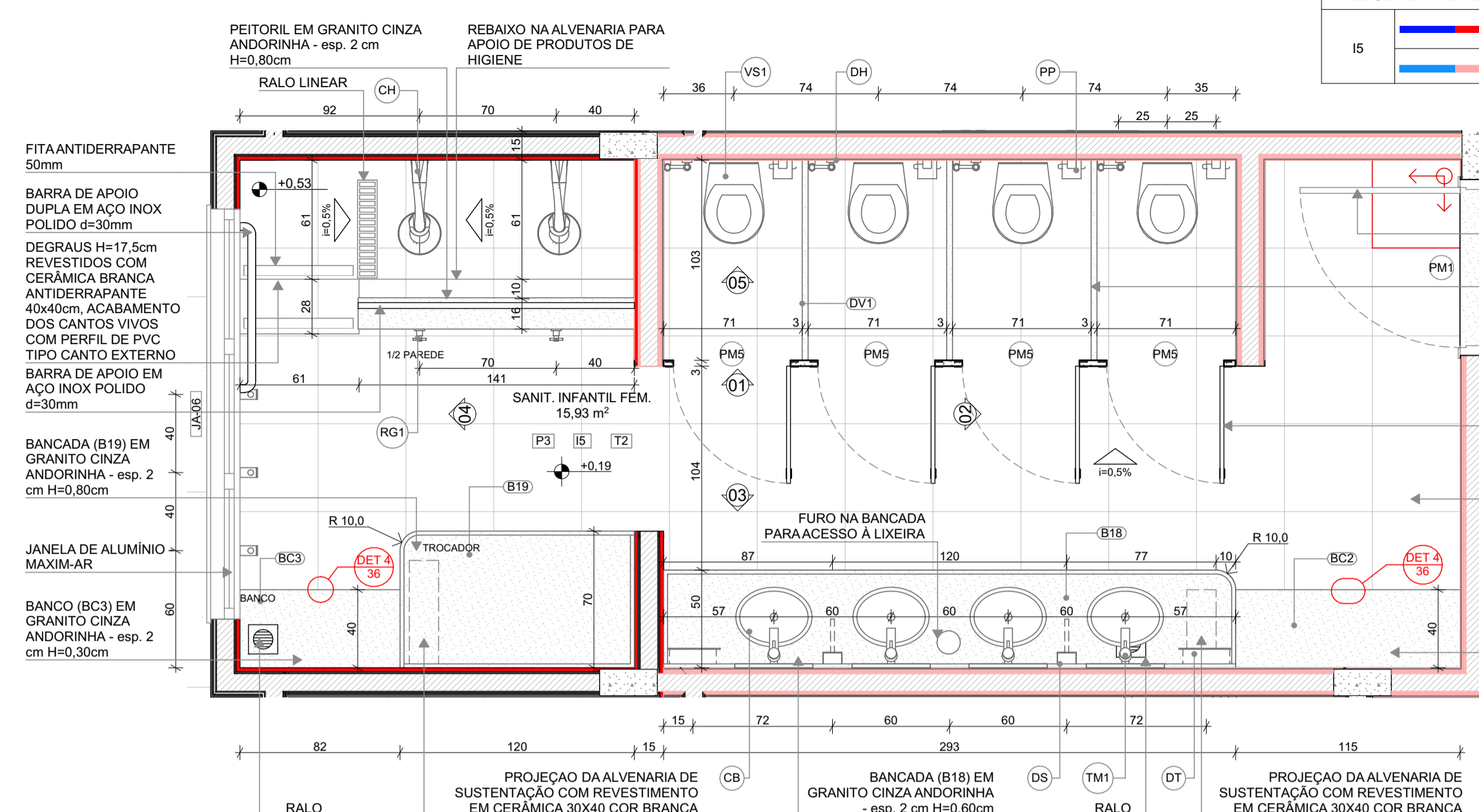

LEGENDA REVESTIMENTOS PAREDES

15	CERÂMICA 30x40cm, COR BRANCO GELO ATÉ 1,8m, FAIXA CERÂMICA 10x10cm (AZUL E VERMELHA) E PINTURA ACRÍLICA COR BRANCO GELO (VER AMPLIAÇÕES)
	CERÂMICA 30x40cm, COR BRANCO GELO ATÉ 1,2m, FAIXA CERÂMICA 10x10cm (AZUL E VERMELHA) E PINTURA ACRÍLICA COR BRANCO GELO (VER AMPLIAÇÕES)

- PORTA DE MADEIRA - DE ABRIR COM CHAPA METÁLICA
- DIVISÓRIA (DV1) EM GRANITO CINZA ANDORINHA - esp. 3 cm
- SOLEIRA EM GRANITO CINZA ANDORINHA E=2cm
- PORTA DE MADEIRA - DE ABRIR COM REVESTIMENTO EM LAMINADO MELAMÍNICO
- CERÂMICA 45x45cm, PEI 5, COR BRANCO GELO, ANTIDERRAPANTE
- BANCO (BC2) EM GRANITO CINZA ANDORINHA - esp. 2 cm H=0,30cm

LOUÇAS, ACESSÓRIOS E METAIS

ID	Descrição	Vista 2D Planta	Quant.
SANIT. INFANTIL FEM.			
CB	CUBA DE EMBUTIR OVAL COR BRANCO GELO, DECA OU EQUIVALENTE		4
CH	CHUVEIRO COM DESVIADOR PARA DUCHAS ELÉTRICAS, LORENZETTI OU EQUIVALENTE		2
DH	DUCHA HIGIÊNICA COM REGISTRO E DERIVAÇÃO, DECA OU EQUIVALENTE		4
DS	SABONEITEIRA, MELHORAMENTOS OU EQUIVALENTE		2
DT	DISPENSER PARA PAPEL TOALHA, MELHORAMENTOS OU EQUIVALENTE		2
PP	PAPELEIRA METÁLICA		4
RG1	ACABAMENTO PARA REGISTRO PEQUENO, DECA OU EQUIVALENTE		2
SF	SIFÃO CROMADO		4
TM1	TORNEIRA AUTOMÁTICA DE PRESSÃO PARA LAVATORIO DE MESA BICA BAIXA, DECA OU EQUIVALENTE		4
VS1	BACIA CONVENCIONAL STUDIO KIDS, DECA OU EQUIVALENTE COM ACESSÓRIOS		4
SANIT. INFANTIL MASC.			
CB	CUBA DE EMBUTIR OVAL COR BRANCO GELO, DECA OU EQUIVALENTE		4
CH	CHUVEIRO COM DESVIADOR PARA DUCHAS ELÉTRICAS, LORENZETTI OU EQUIVALENTE		2
DH	DUCHA HIGIÊNICA COM REGISTRO E DERIVAÇÃO, DECA OU EQUIVALENTE		4
DS	SABONEITEIRA, MELHORAMENTOS OU EQUIVALENTE		2
DT	DISPENSER PARA PAPEL TOALHA, MELHORAMENTOS OU EQUIVALENTE		2
PP	PAPELEIRA METÁLICA		4
RG1	ACABAMENTO PARA REGISTRO PEQUENO, DECA OU EQUIVALENTE		2
SF	SIFÃO CROMADO		4
TM1	TORNEIRA AUTOMÁTICA DE PRESSÃO PARA LAVATORIO DE MESA BICA CONVENCIONAL STUDIO KIDS, DECA OU EQUIVALENTE COM ACESSÓRIOS		4
VS1	BACIA CONVENCIONAL STUDIO KIDS, DECA OU EQUIVALENTE COM ACESSÓRIOS		4

MOBILIÁRIOS/EQUIPAMENTOS FIXOS

ID	Descrição	Vista 2D Planta	Quant.
SANIT. INFANTIL FEM.			
ES1	ESPELHO 40x50cm		4
SANIT. INFANTIL MASC.			
ES1	ESPELHO 40x50cm		4

NOTAS

- MEDIDAS E NÍVEIS EM METROS;
- VERIFICAR POSIÇÃO EXATOS DOS PILARES NO PROJETO ESTRUTURAL;
- VERIFICAR DETALHES CONSTRUTIVOS PERTINENTES NAS PRANCHAS DE DETALHAMENTO;
- EM CASO DE CONFLITO DE INFORMAÇÕES ENTRE O PROJETO GRÁFICO E O MEMORIAL DESCRITIVO, PREVALECE A INFORMAÇÃO CONTIDA NOS DESENHOS;
- ALTERAÇÕES NESTE PROJETO SOMENTE COM AUTORIZAÇÃO EXPRESSA DO FNDE

REFERÊNCIAS:

- PLANILHA DE QUANTITATIVOS
- MEMORIAL DESCRITIVO E ESPECIFICAÇÕES TÉCNICAS

LEGENDA

INDICAÇÃO NÍVEIS PLANTA E CORTE	INDICAÇÃO DE VISTAS
INDICAÇÃO DE CORTES	ESPECIFICAÇÃO DE MATERIAIS DE PISO
INDICAÇÃO DE FACHADAS	ESPECIFICAÇÃO DE MATERIAIS DE PAREDE INTERNA E EXTERNA
INDICAÇÃO DE PORTAS E JANELAS	ESPECIFICAÇÃO DE MATERIAIS DE TETO
INDICAÇÃO DE DETALHES	

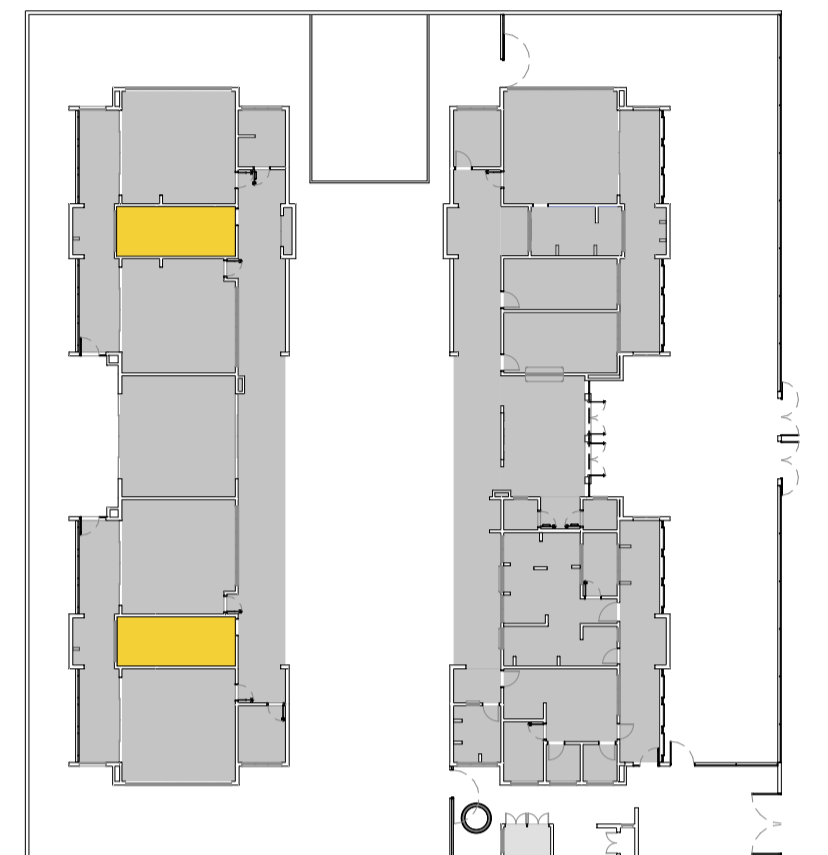

PLANTA BAIXA

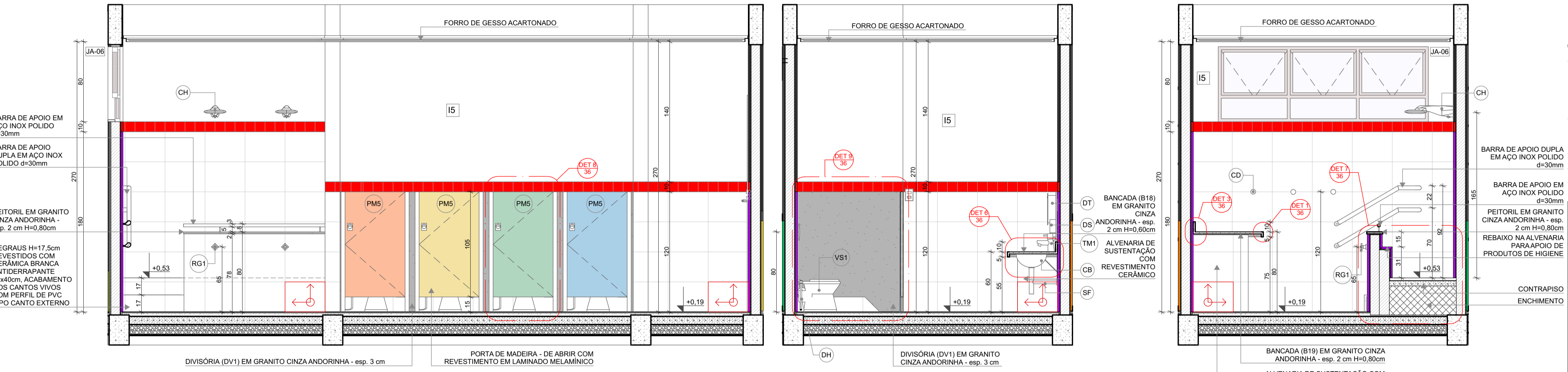

CROQUI DE REFERÊNCIA

03 JANEIRO/ 2025 Revisão do Projeto Arquitetônico Creche e Pré-Escola Tipo 2 Modelo Padrão FNDE em metodologia Building Information Modeling. Alteração para atender a NBR 9050/2020: Alteração da dimensão do terreno para 45 x 40m, com ampliação do pátio central. Alteração da região do pátio de serviço para incluir casa de bombas. Alteração de layout dos ambientes: Varanda de serviço, cozinha, copa de funcionários, rouparia, lavanderia, amamentação, fraldário e sanitários infantis.

02 JANEIRO/ 2017 Atendimento à NBR 9050/ 2015. Alteração: quadro de áreas, sanitários infantis 1 e 2, altura da platibanda, mobiliário e equipamento, altura da cerâmica nos sanitários, cor dos portões dos solários e altura da porta PA4; Acréscimo das duchas higiênicas e escaninhos pré-escala, Retirada da chapa de aço abaixo da platibanda. Alteração das paredes - shafts para tubulação hidráulica e detalhamento; alteração da altura da platibanda.

01 AGOSTO/ 2016 Alteração das paredes - shafts para tubulação hidráulica e detalhamento; alteração da altura da platibanda.

Nº DATA DESCRIÇÃO

CONTROLE DE REVISÕES

VISTA 01

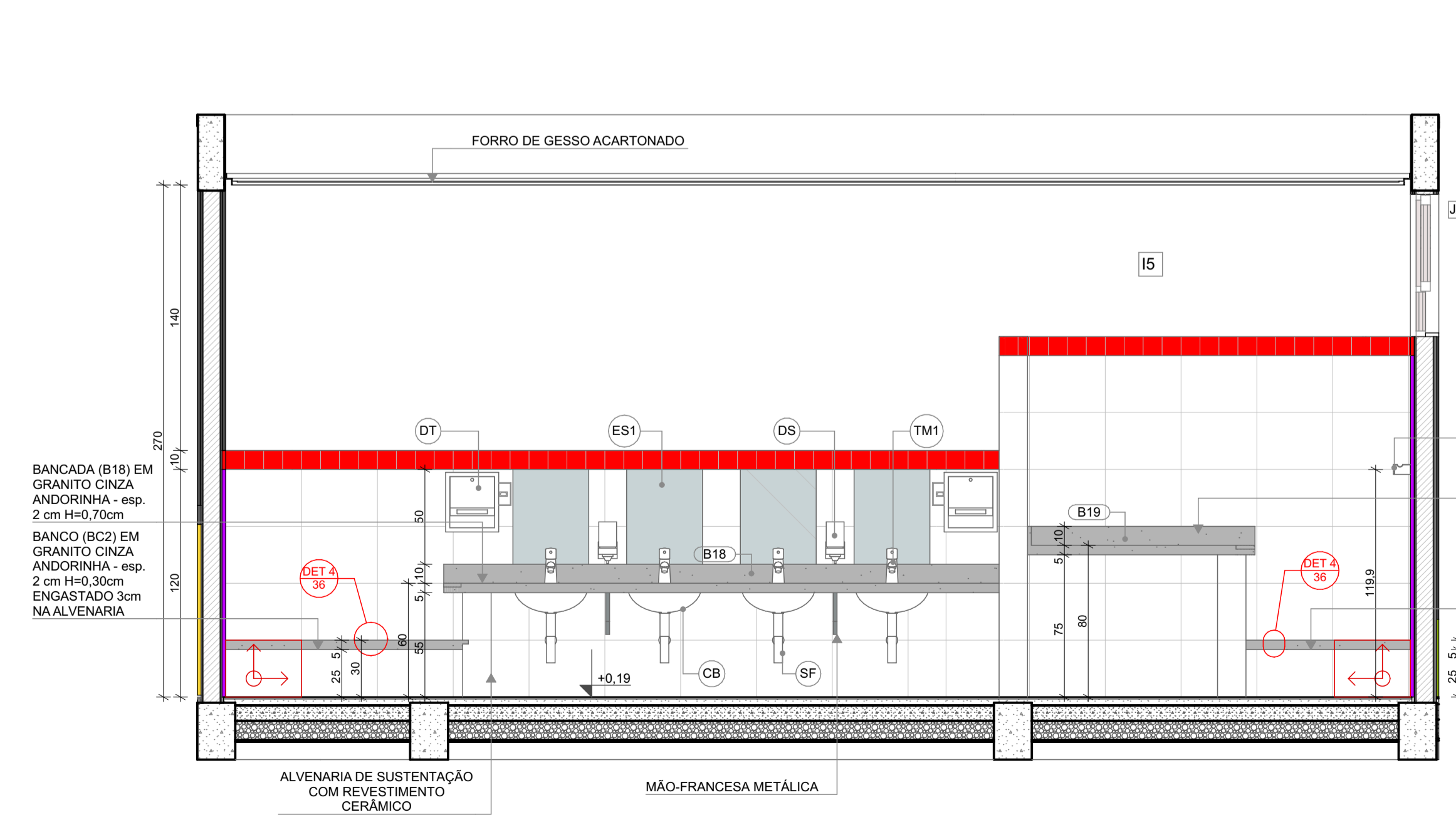

VISTA 02

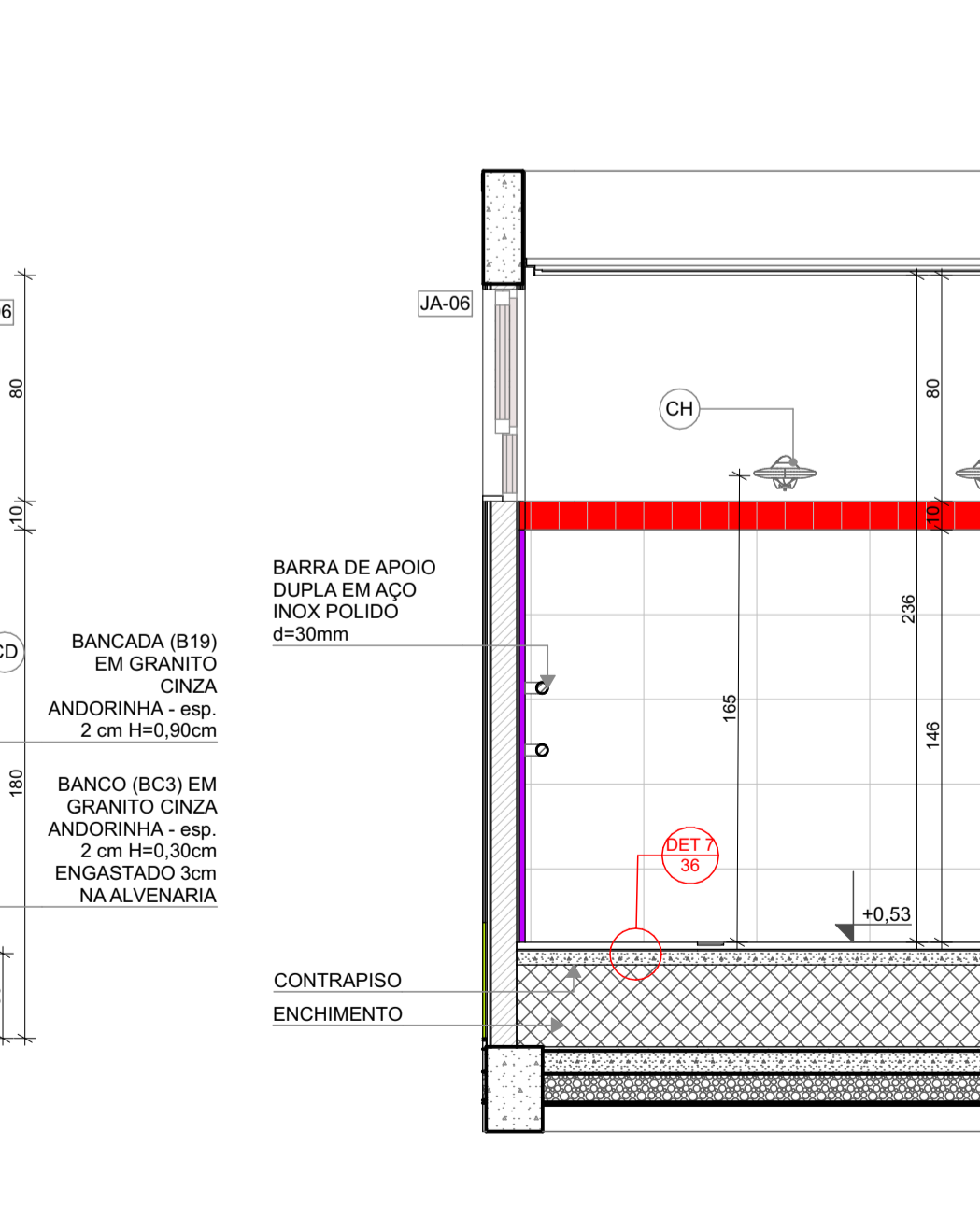

VISTA 04

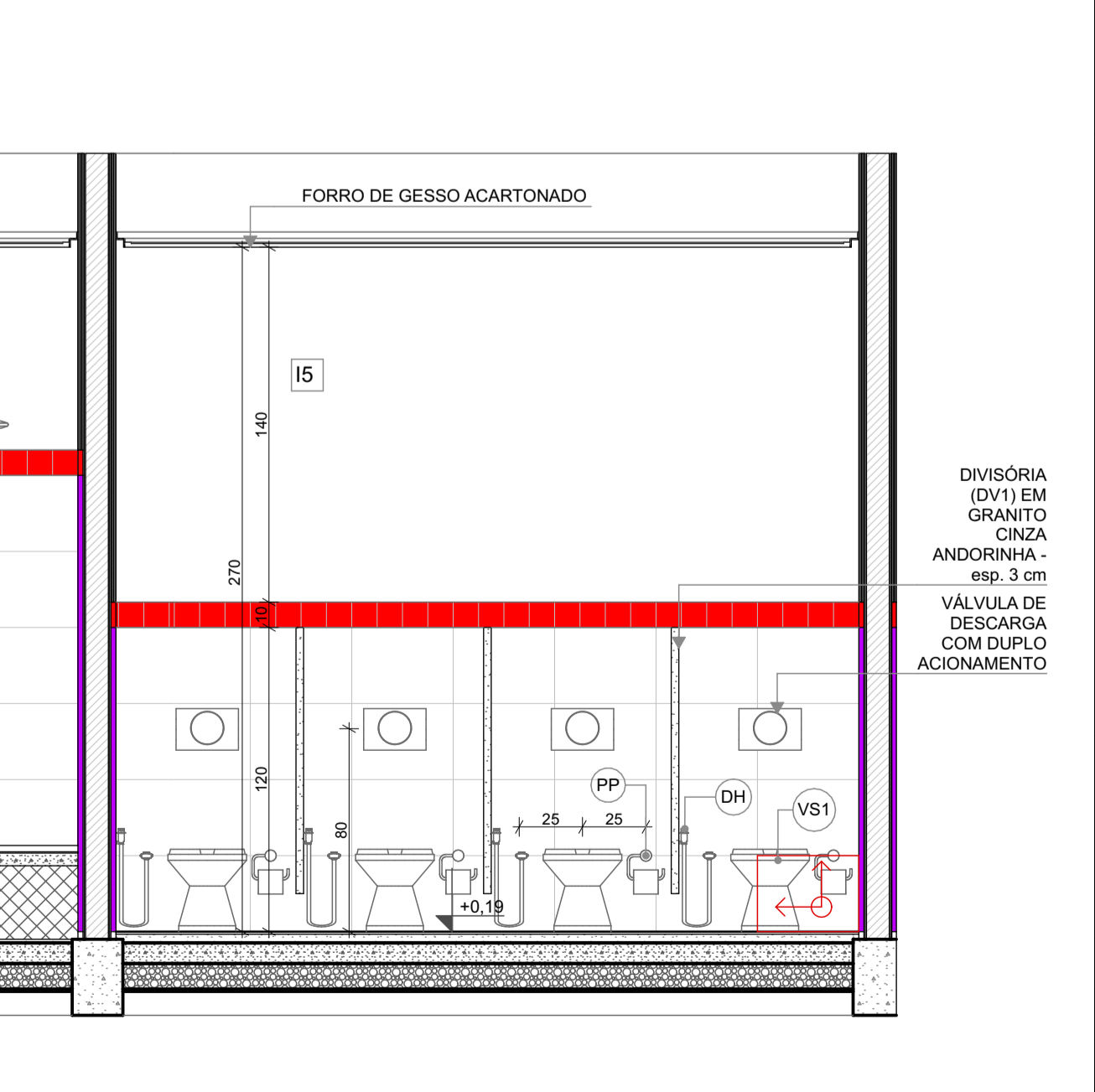

VISTA 03



VISTA 05



MINISTÉRIO DA EDUCAÇÃO

FNDE

PROJETO PADRÃO - FNDE

PROPRIETÁRIO: _____

ENDEREÇO: _____

MUNICÍPIO - UF: _____

PROPRIETÁRIO: _____

RESP. TÉCNICO: CAU / CREA

AUTOR DO PROJETO: CAU / CREA

APROVAÇÕES CAU / CREA

PREFEITURA / RA

OBSERVAÇÕES:

CRECHE PRÉ-ESCOLA TIPO 2
PROJETO DE ARQUITETURA

AMPLIAÇÃO DO BLOCO B - SANIT. INFANTIL FEM. E SANIT. INFANTIL MASC.

COORDENADOR: CGEST - Coordenação Geral de Infraestrutura Educacional

REVISÃO: R.00 R.03 ESCALA: 1:25 PRANCHA: ARQ

FORMATO: (841x594) DATA EMISSÃO: JAN/2025 28/36

1 SANITÁRIO INFANTIL PCD
ESCALA:1:25

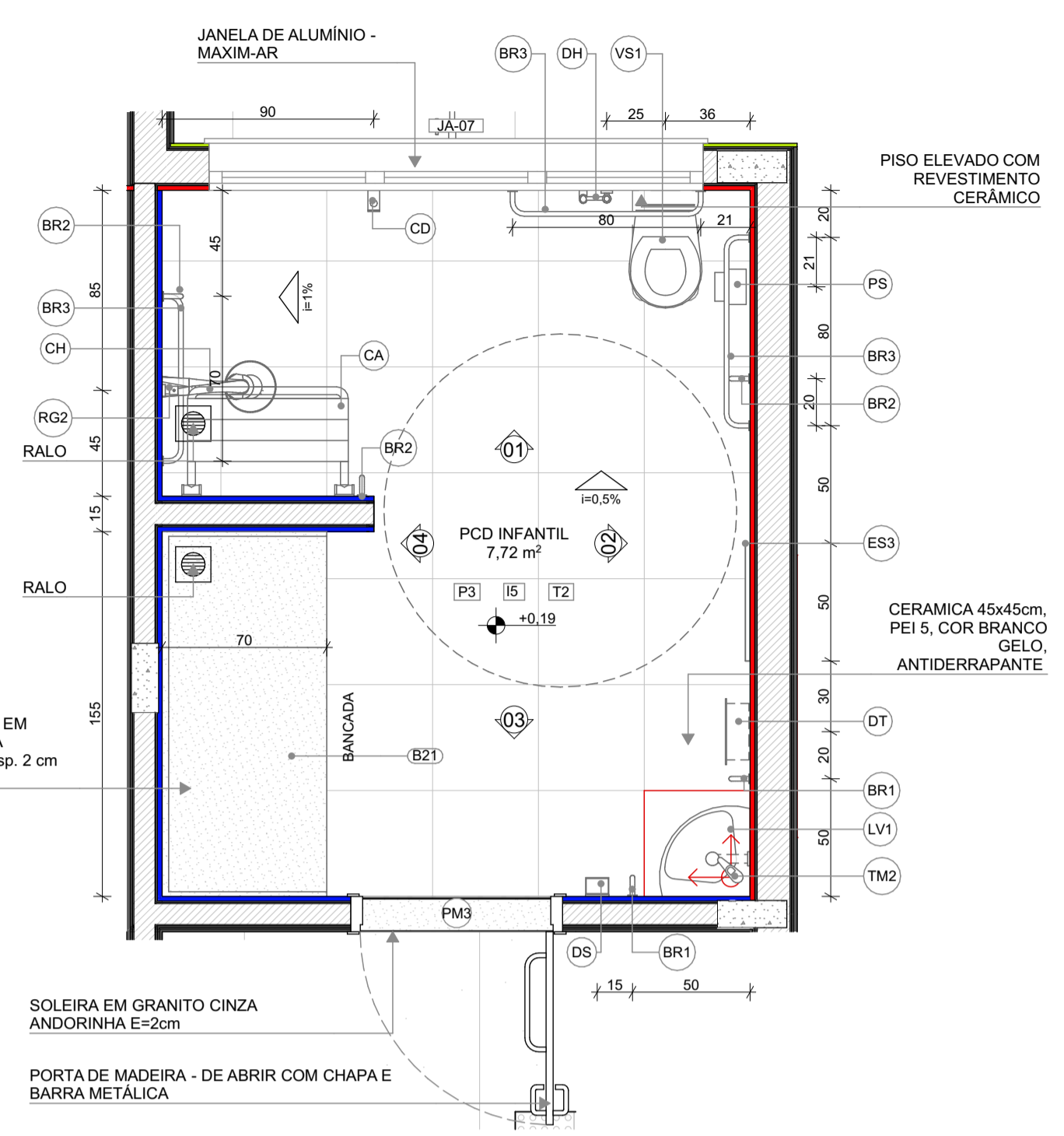

PLANTA BAIXA

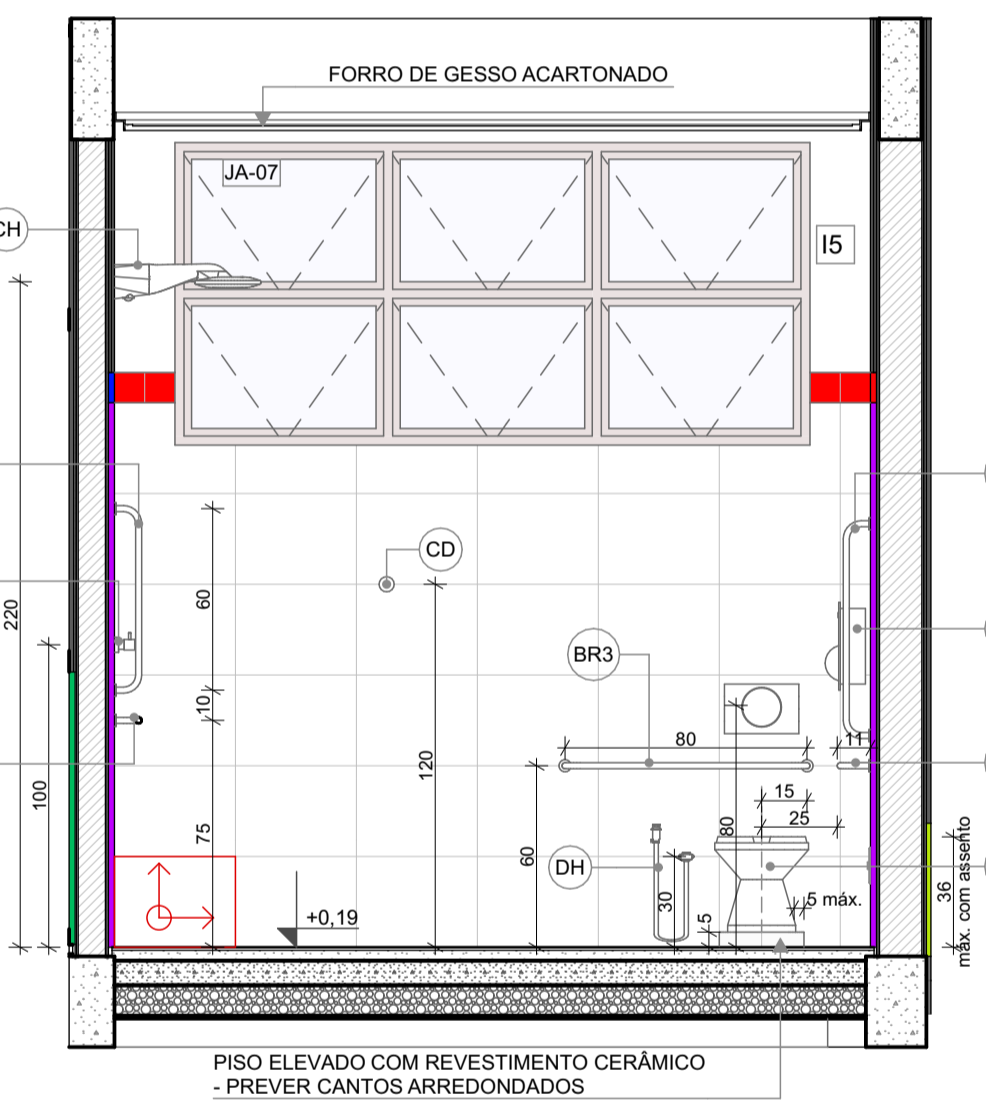

VISTA 01

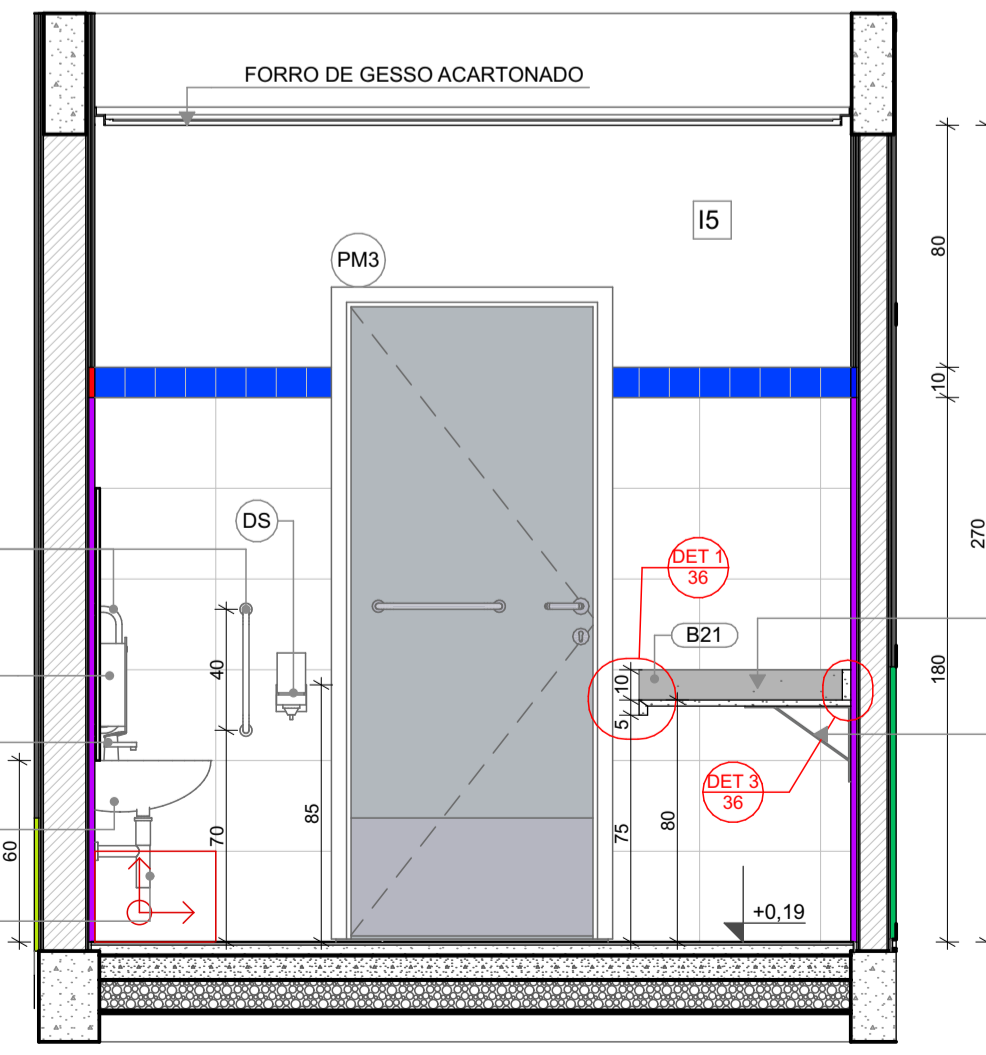

VISTA 03

LEGENDA REVESTIMENTOS PAREDES

15 CERÂMICA 30x40cm, COR BRANCO GELO ATÉ 1,8m, FAIXA CERÂMICA 10x10cm (AZUL E VERMELHA) E PINTURA ACRÍLICA COR BRANCO GELO (VER AMPLIAÇÕES)

LOUÇAS, ACESSÓRIOS E METAIS			
ID	Descrição	Vista 2D Planta	Quant.
PCD INFANTIL			
BR1	BARRA DE APOIO 40cm	I	2
BR2	BARRA DE APOIO 70cm	I	3
BR3	BARRA DE APOIO 80cm	I	3
CA	CADEIRA ARTICULADA PARA BANHO CONFORTO, DECA OU EQUIVALENTE		1
CH	CHUVEIRO COM DESVIADOR PARA DUCHAS ELÉTRICAS, LORENZETTI OU EQUIVALENTE		1
DH	DUCHA HIGIÊNICA COM REGISTRO E DERIVAÇÃO, DECA OU EQUIVALENTE		1
DS	SABONETEIRA, MELHORAMENTOS OU EQUIVALENTE		1
DT	DISPENSER PARA PAPEL TOALHA, MELHORAMENTOS OU EQUIVALENTE		1
LV1	LAVATÓRIO DE CANTO SUSPENSO, DECA OU EQUIVALENTE		1
PS	PAPELEIRA SOBREPOR INTERFOLHADO		1
RG2	ACABAMENTO PARA REGISTRO (ACIONAMENTO FACILITADO)		1
SF	SIFÃO CROMADO		1
TM2	TORNEIRA PARA LAVATÓRIO COM ACIONAMENTO POR ALAVANCA		1
VS1	BACIA CONVENCIONAL STUDIO KIDS, DECA OU EQUIVALENTE COM ACESSÓRIOS		1

MOBILIÁRIOS/EQUIPAMENTOS FIXOS			
ID	Descrição	Vista 2D Planta	Quant.
PCD INFANTIL			
ES3	ESPELHO 50x90cm		1

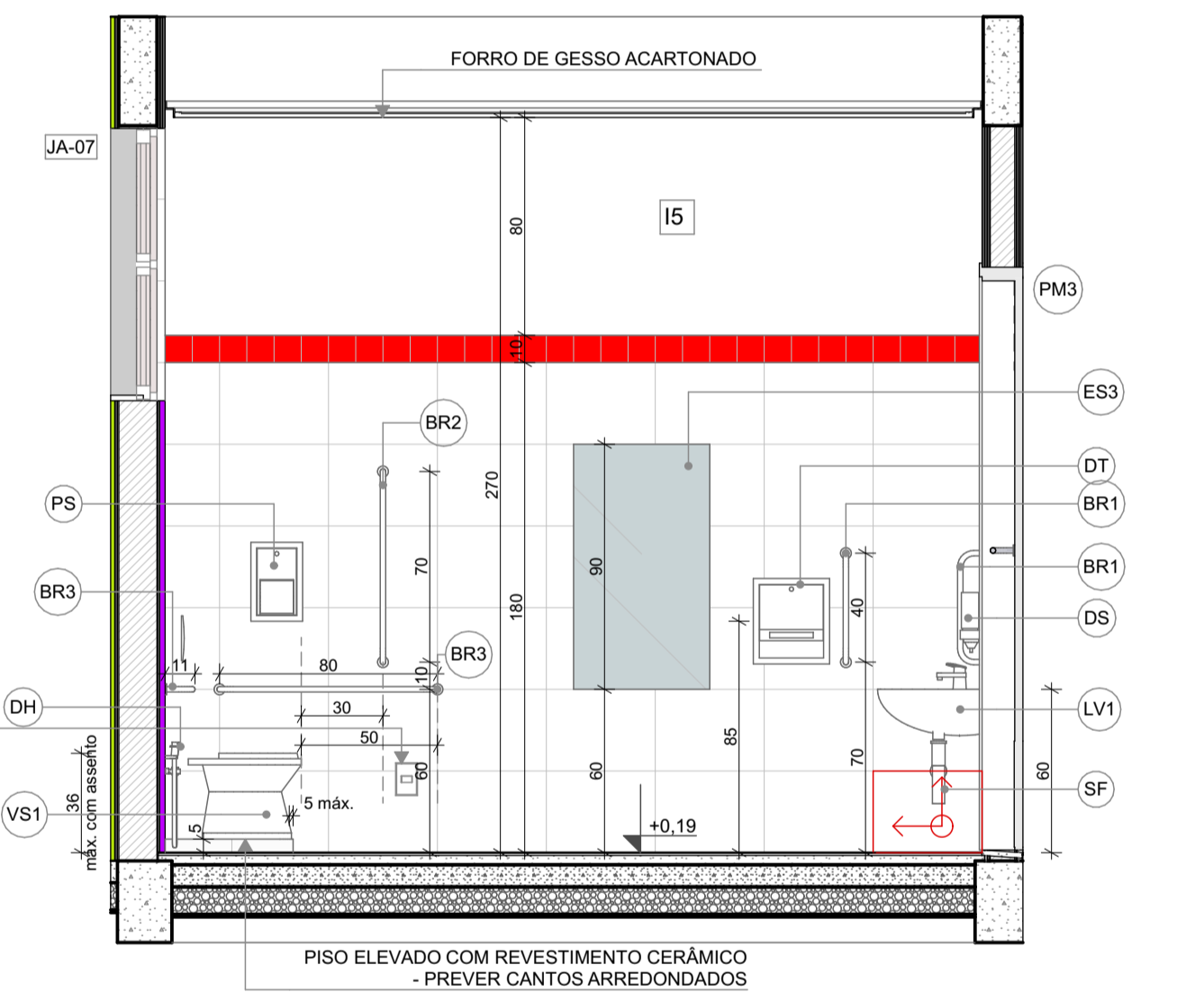

VISTA 02

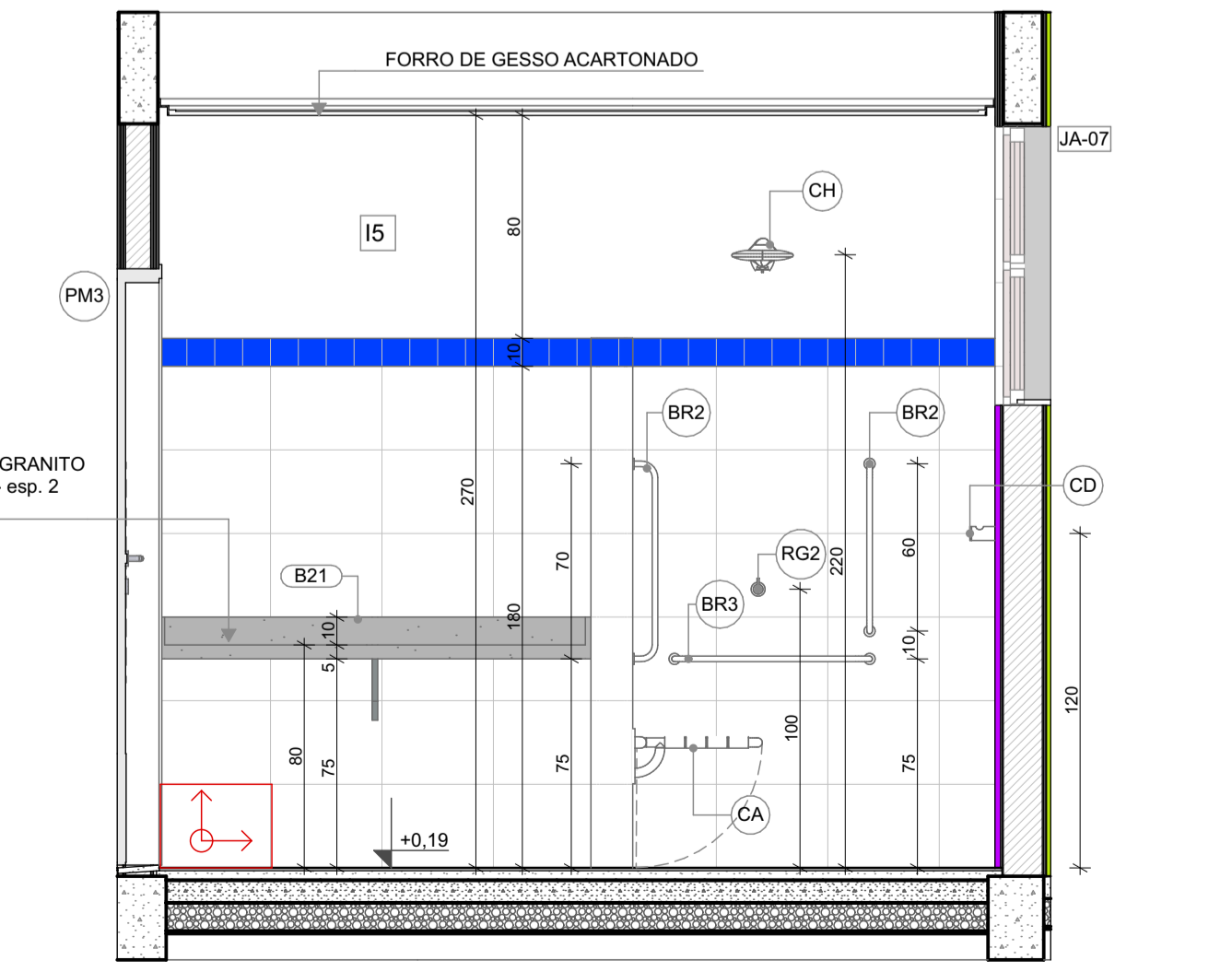

VISTA 04

2 DEPÓSITO
ESCALA:1:25

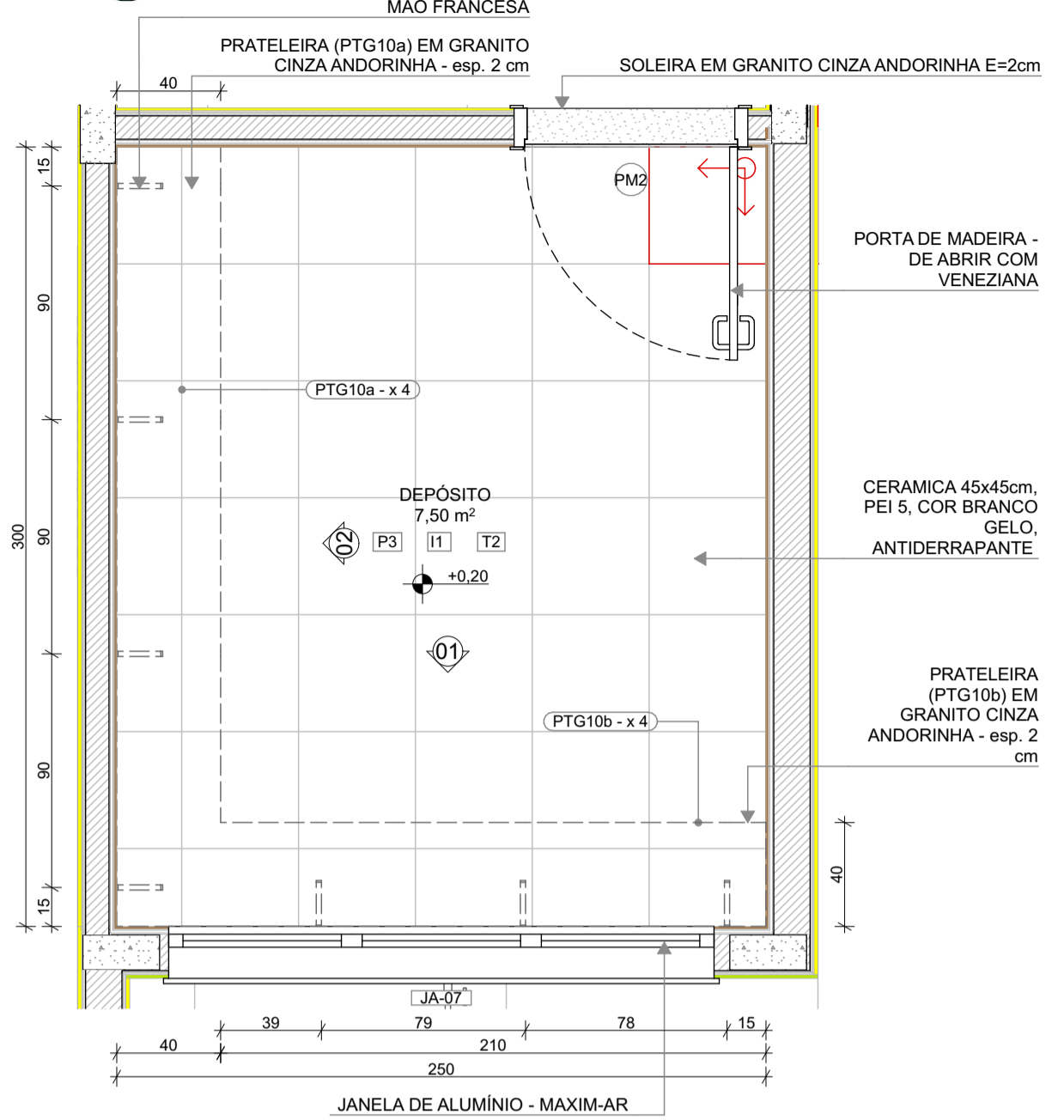

PLANTA BAIXA

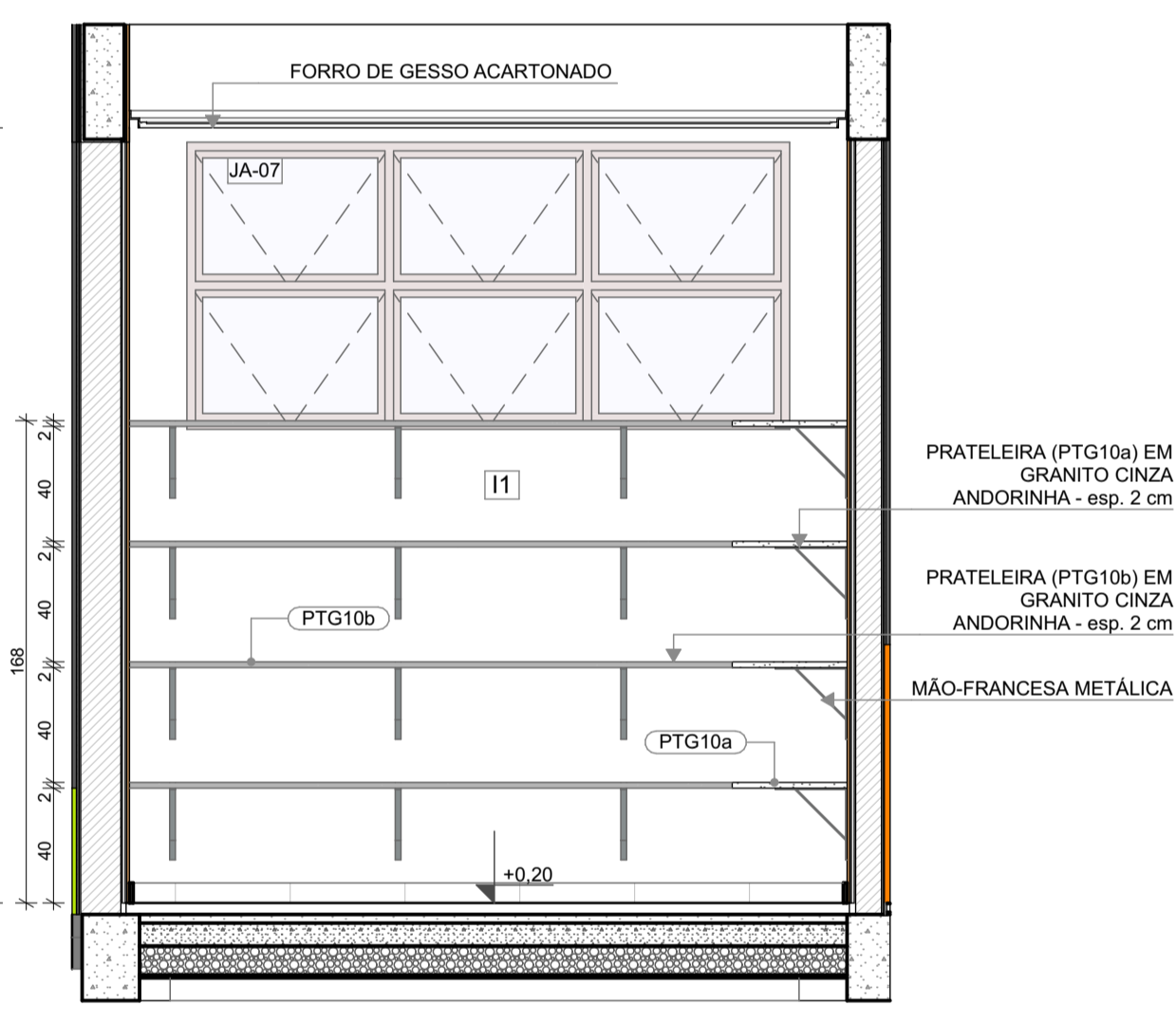

VISTA 01

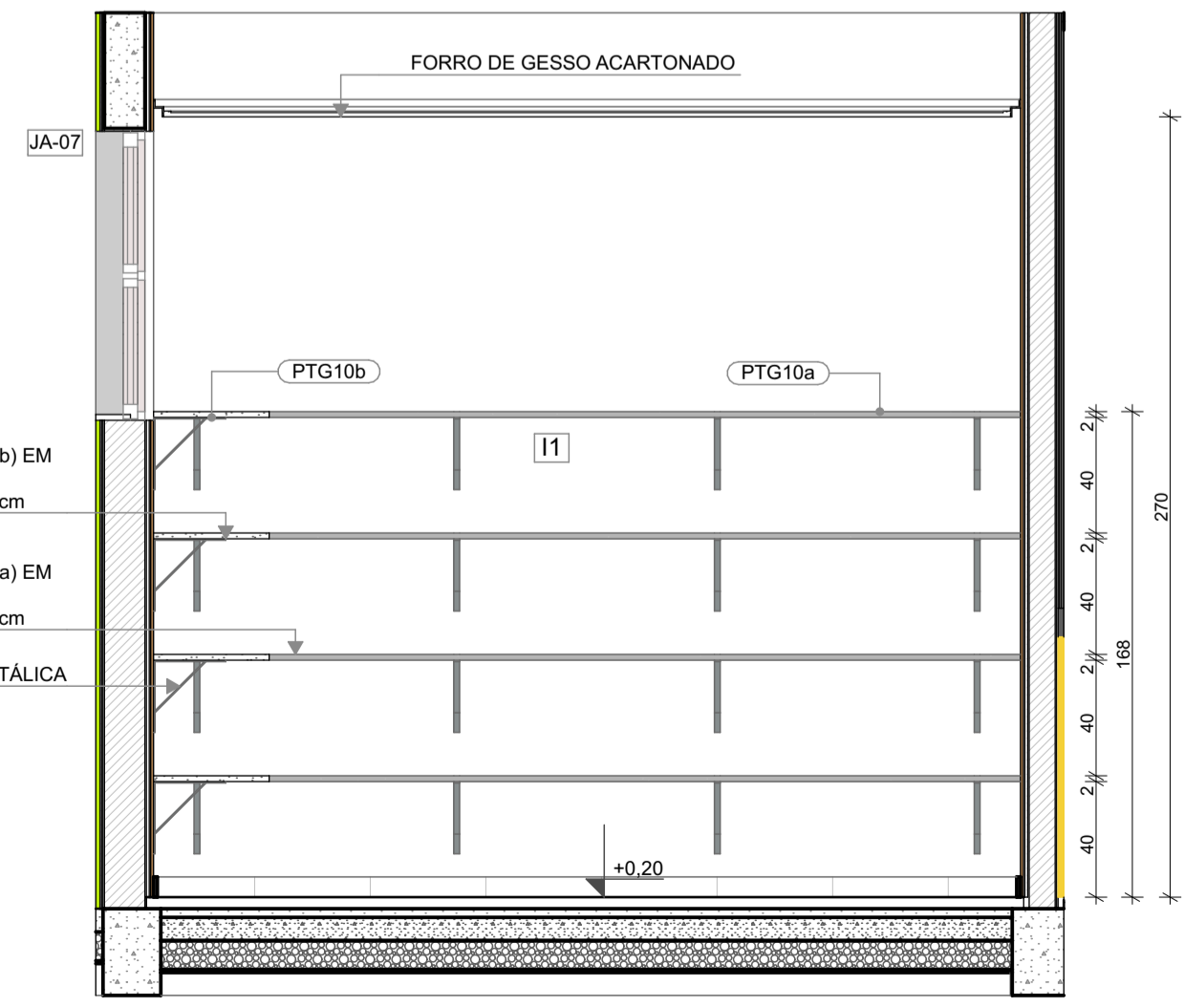

VISTA 02

NOTAS

- MEDIDAS E NÍVEIS EM METROS;
- VERIFICAR POSIÇÃO EXATOS DOS PILARES NO PROJETO ESTRUTURAL;
- VERIFICAR DETALHES CONSTRUTIVOS PERTINENTES NAS PRANCHAS DE DETALHAMENTO;
- EM CASO DE CONFLITO DE INFORMAÇÕES ENTRE O PROJETO GRÁFICO E O MEMORIAL DESCRITIVO, PREVALECE A INFORMAÇÃO CONTIDA NOS DESENHOS;
- ALTERAÇÕES NESTE PROJETO SOMENTE COM AUTORIZAÇÃO EXPRESSA DO FNDE

REFERÊNCIAS:

- PLANILHA DE QUANTITATIVOS
- MEMORIAL DESCRITIVO E ESPECIFICAÇÕES TÉCNICAS

LEGENDA

	INDICAÇÃO NÍVEIS PLANTA E CORTE		INDICAÇÃO DE VISTAS
	INDICAÇÃO DE CORTES		ESPECIFICAÇÃO DE MATERIAIS DE PISO
	INDICAÇÃO DE FACHADAS		ESPECIFICAÇÃO DE MATERIAIS DE PAREDE INTERNA E EXTERNA
	INDICAÇÃO DE PORTAS E JANELAS		ESPECIFICAÇÃO DE MATERIAIS DE TETO
	INDICAÇÃO DE DETALHES		

CROQUI DE REFERÊNCIA

03	JANEIRO/2025	Revisão do Projeto Arquitetônico Creche e Pré-Escola Tipo 2 Modelo Padrão FNDE em metodologia Building Information Modeling. Alteração para atender a NBR 9050/2020: Alteração da dimensão do terreno para 45 x 40m, com ampliação do pátio central. Alteração da região do pátio de serviço para incluir casa de bombas.
02	JANEIRO/2017	Atendimento à NBR 9050/2015. Alteração quadro de áreas, sanitários infantis 1 e 2, altura da platibanda, mobiliário e equipamento, altura da cerâmica nos sanitários, cor dos portões dos solários e altura da porta P4; Acréscimo das duchas higiênicas e escaninhos pré-escola. Retirada da chapa de aço abaixo da platibanda.
01	AGOSTO/2016	Alteração das paredes - shafts para tubulação hidráulica e detalhamento; alteração da altura da platibanda.

Nº DATA DESCRIÇÃO

CONTROLE DE REVISÕES

MINISTÉRIO DA EDUCAÇÃO

PROJETO PADRÃO - FNDE

PROPRIETÁRIO: _____

ENDEREÇO: _____

MUNICÍPIO - UF: _____

PROPRIETÁRIO: _____

RESP. TÉCNICO: _____ CAU / CREA _____

AUTOR DO PROJETO: _____ CAU / CREA _____

APROVAÇÕES

CAU / CREA _____

PREFEITURA / RA _____

OBSERVAÇÕES:

CRECHE PRÉ-ESCOLA TIPO 2
PROJETO DE ARQUITETURA

COORDENAÇÃO: CGEST - Coordenação Geral de Infraestrutura Educacional

AMPLIAÇÃO DO BLOCO B - SANIT. INFANTIL PCD E DEPÓSITO

ARQ

REVISÃO: R.00 R.03 ESCALA: 1:25 PRANCHA: 29/36

FORMATO: (841x594) DATA EMISSÃO: JAN/2025

1 INFANTIL 1
ESCALA 1:25

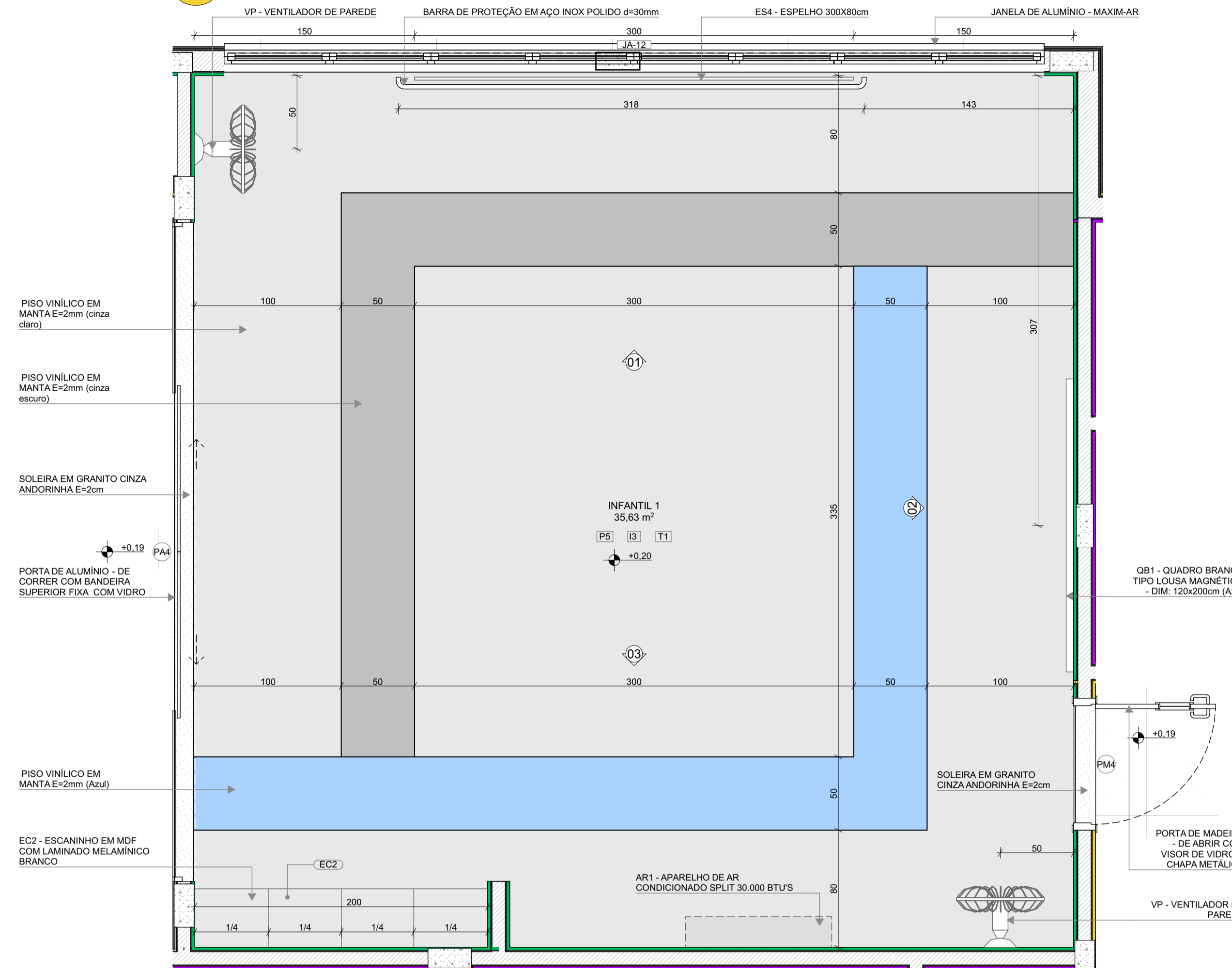

PLANTA BAIXA

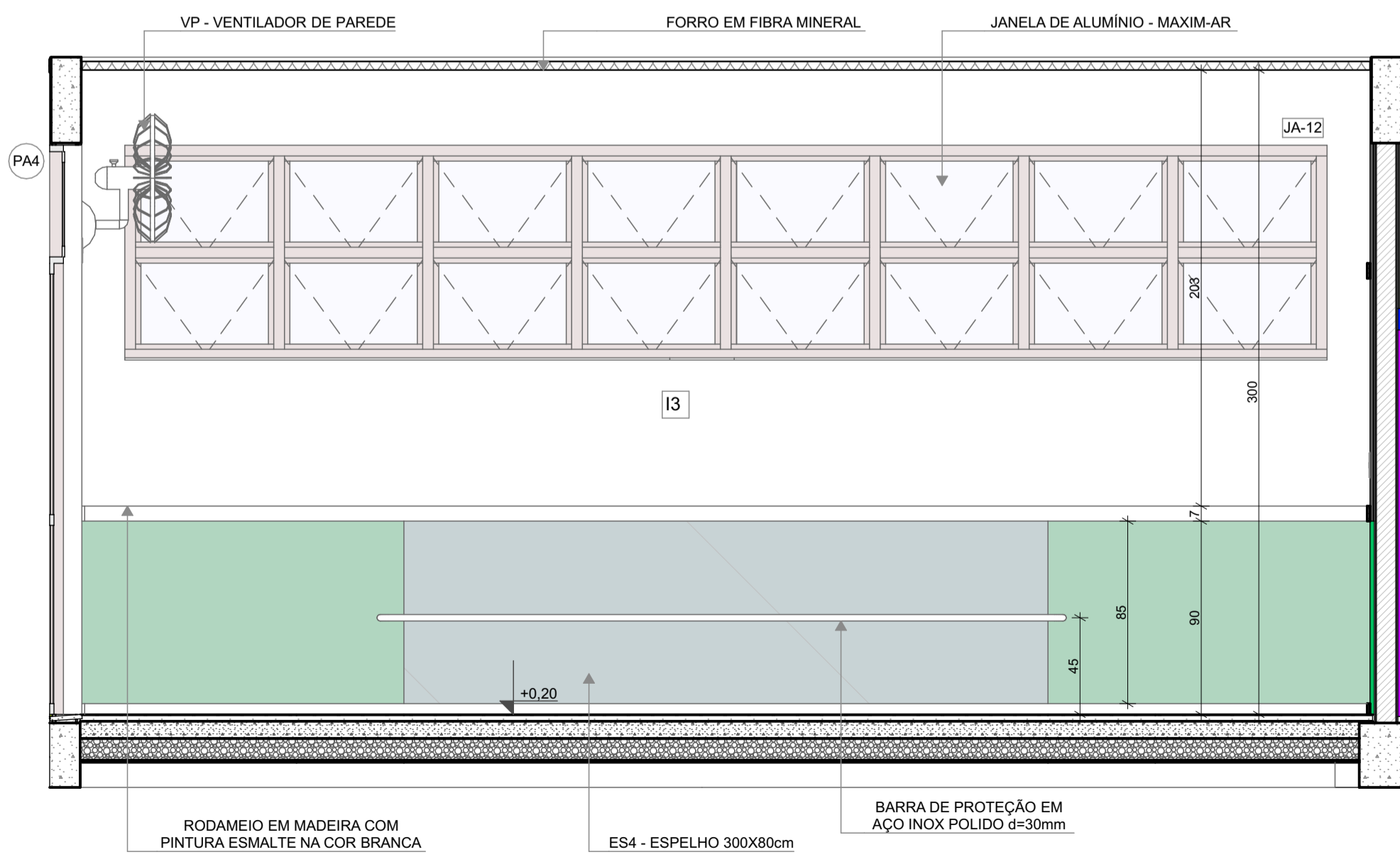

VISTA 01

*OBS: CADA SALA DE AULA APRESENTA COMBINAÇÃO DIFERENTE DE CORES DE PISO E PAREDE. PARA A EXECUÇÃO DEVERÃO SER OBSERVADAS AS INDICAÇÕES DE REVESTIMENTOS EM PLANTA BAIXA E PAGINAÇÃO DE PISO

LEGENDA REVESTIMENTOS PAREDES

I2		PINTURA EPOXI LARANJA ATÉ H=0,90m, RODAMEIO DE MADEIRA PINTADO COM TINTA ESMALTE NA COR BRANCA H=10cm E PINTURA ACRÍLICA COR BRANCO GELO. RODAPÉ EM CANTONEIRA DE PVC DE SOBREPOR (COR BRANCA)
I3		PINTURA EPOXI VERDE ATÉ H=0,90m, RODAMEIO DE MADEIRA PINTADO COM TINTA ESMALTE NA COR BRANCA H=10cm E PINTURA ACRÍLICA COR BRANCO GELO. RODAPÉ EM CANTONEIRA DE PVC DE SOBREPOR (COR BRANCA)

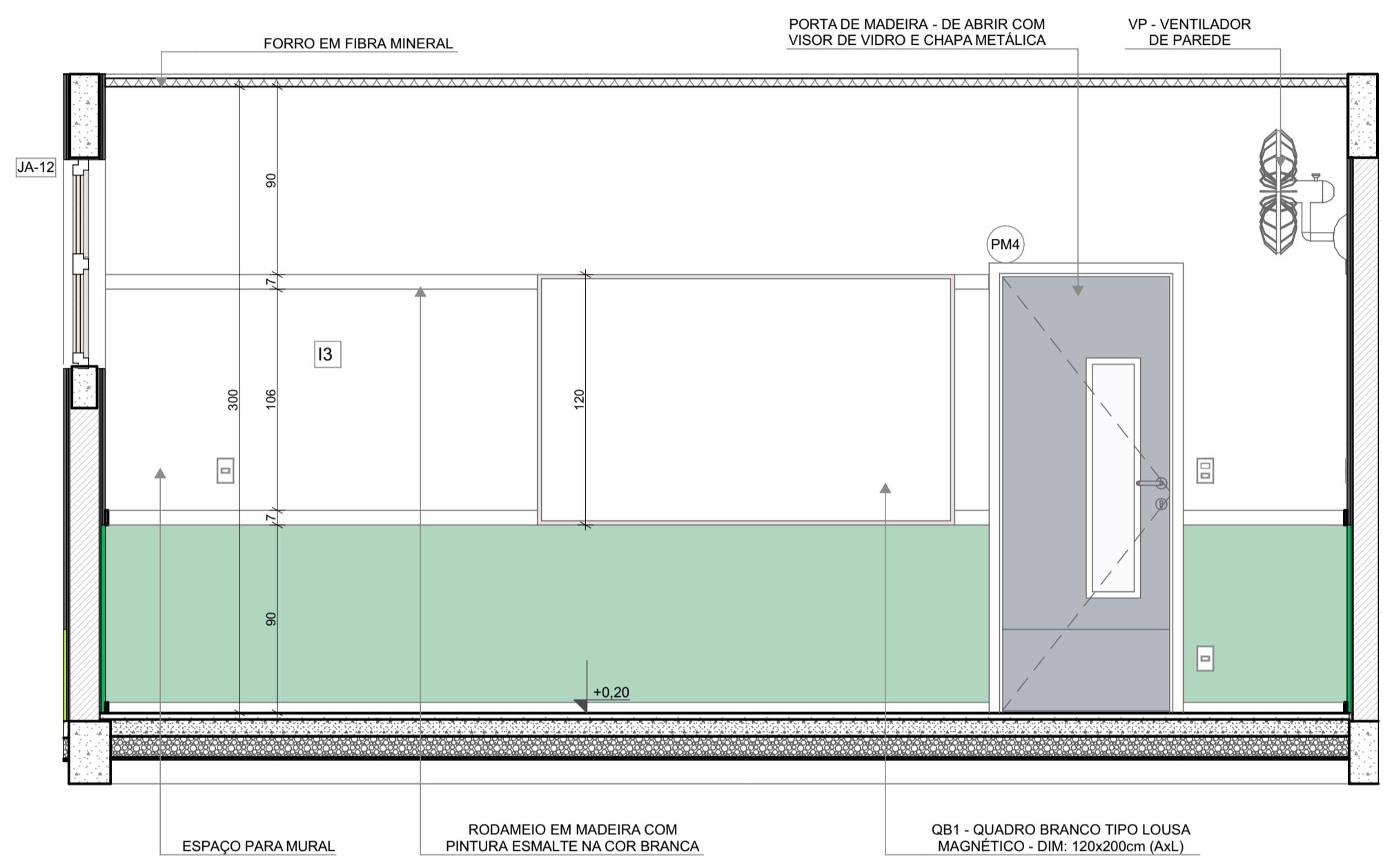

VISTA 02

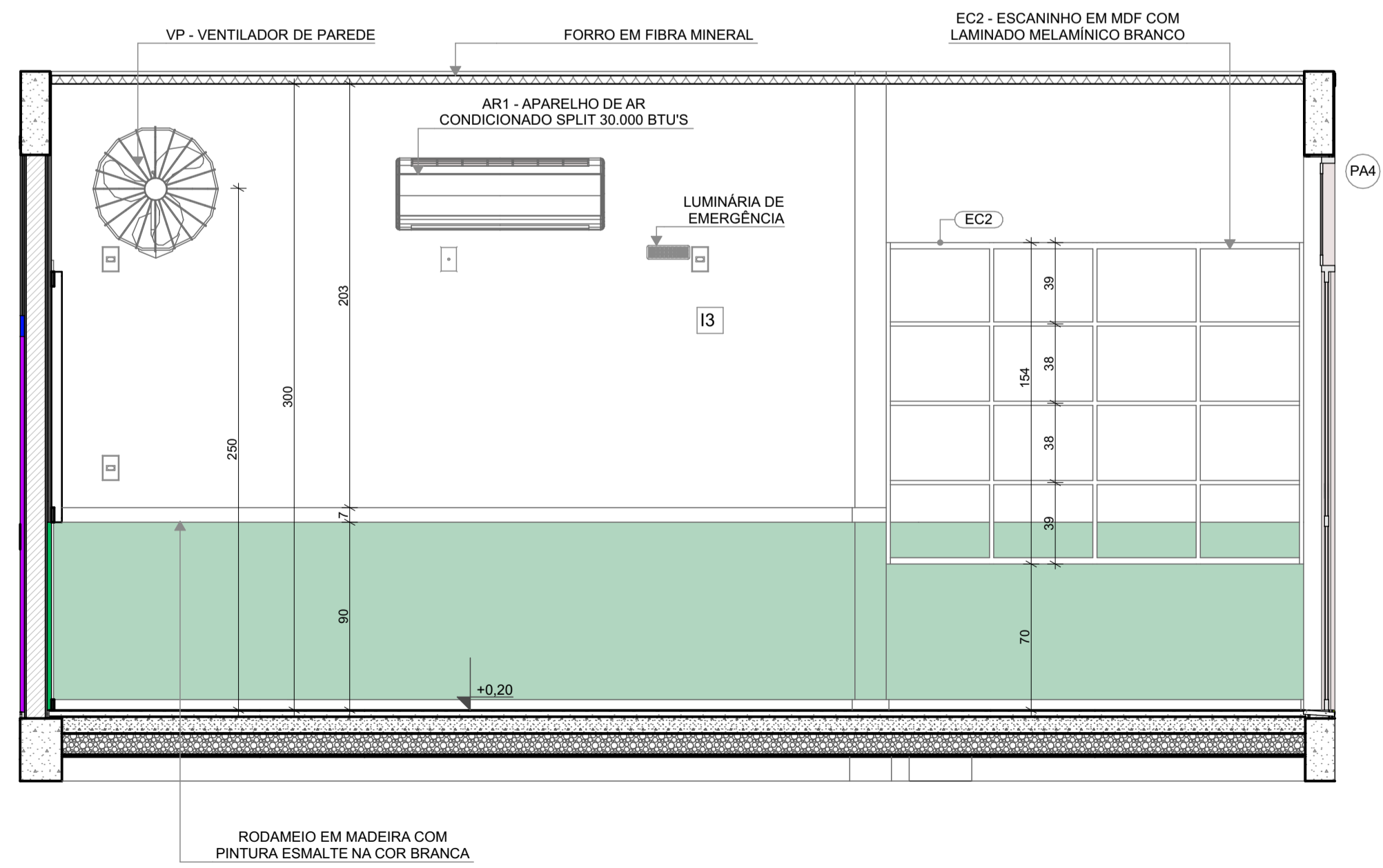

VISTA 03

NOTAS

- MEDIDAS E NÍVEIS EM METROS;
- VERIFICAR POSIÇÃO EXATOS DOS PILARES NO PROJETO ESTRUTURAL;
- VERIFICAR DETALHES CONSTRUTIVOS PERTINENTES NAS PRANCHAS DE DETALHAMENTO;
- EM CASO DE CONFLITO DE INFORMAÇÕES ENTRE O PROJETO GRÁFICO E O MEMORIAL DESCRITIVO, PREVALECE A INFORMAÇÃO CONTIDA NOS DESENHOS;
- ALTERAÇÕES NESTE PROJETO SOMENTE COM AUTORIZAÇÃO EXPRESSA DO FNDE

REFERÊNCIAS:

- PLANILHA DE QUANTITATIVOS
- MEMORIAL DESCRITIVO E ESPECIFICAÇÕES TÉCNICAS

LEGENDA

	INDICAÇÃO NÍVEIS PLANTA E CORTE		INDICAÇÃO DE VISTAS
	INDICAÇÃO DE CORTES		ESPECIFICAÇÃO DE MATERIAIS DE PISO
	INDICAÇÃO DE FACHADAS		ESPECIFICAÇÃO DE MATERIAIS DE PAREDE INTERNA E EXTERNA
	INDICAÇÃO DE PORTAS E JANELAS		ESPECIFICAÇÃO DE MATERIAIS DE TETO
	INDICAÇÃO DE DETALHES		

CROQUI DE REFERÊNCIA

03	JANEIRO/ 2025	Revisão do Projeto Arquitetônico Creche e Pré-Escola Tipo 2 Modelo Padrão FNDE em metodologia Building Information Modeling. Alteração para atender a NBR 9050/2020; Alteração da dimensão do terreno para 45 x 40m, com ampliação do pátio central. Alteração da região do pátio de serviço para incluir casa de bombas. Alteração de layout dos ambientes: Varanda de serviço, cozinha, copa de funcionários, rouparia, lavanderia, amamentação, fraldário e sanitários infantis.
02	JANEIRO/ 2017	Atendimento à NBR 9050/ 2015; Alteração quadro de áreas, sanitários infantis 1 e 2, altura da platibanda, mobiliário e equipamento, altura da cerâmica nos sanitários, cor dos portões dos solários e altura da porta PA4; Acréscimo das duchas higiênicas e escaninhos pré-escola, Retirada da chapa de aço abaixo da platibanda.
01	AGOSTO/ 2016	Alteração das paredes - shafts para tubulação hidráulica e detalhamento; alteração da altura da platibanda.
N°	DATA	DESCRIÇÃO



PROJETO PADRÃO - FNDE

PROPRIETÁRIO:	
ENDEREÇO:	
MUNICÍPIO - UF:	
PROPRIETÁRIO:	
RESP. TÉCNICO:	CAU / CREA
AUTOR DO PROJETO:	CAU / CREA
APROVAÇÕES	CAU / CREA
	PREFEITURA / RA
OBSERVAÇÕES:	

**CRECHE PRÉ-ESCOLA TIPO 2
PROJETO DE ARQUITETURA**

COORDENAÇÃO CGEST - Coordenação Geral de Infraestrutura Educacional	AMPLIAÇÃO DO BLOCO B - INFANTIL 1	ARQ
REVISÃO R.00 R.03 R.01 R.02	ESCALA 1:25 DATA EMISSÃO JAN/2025	PRANCHA 31/36
FORMATO (841x594)		

1 INFANTIL 2/3
ESCALA 1:25

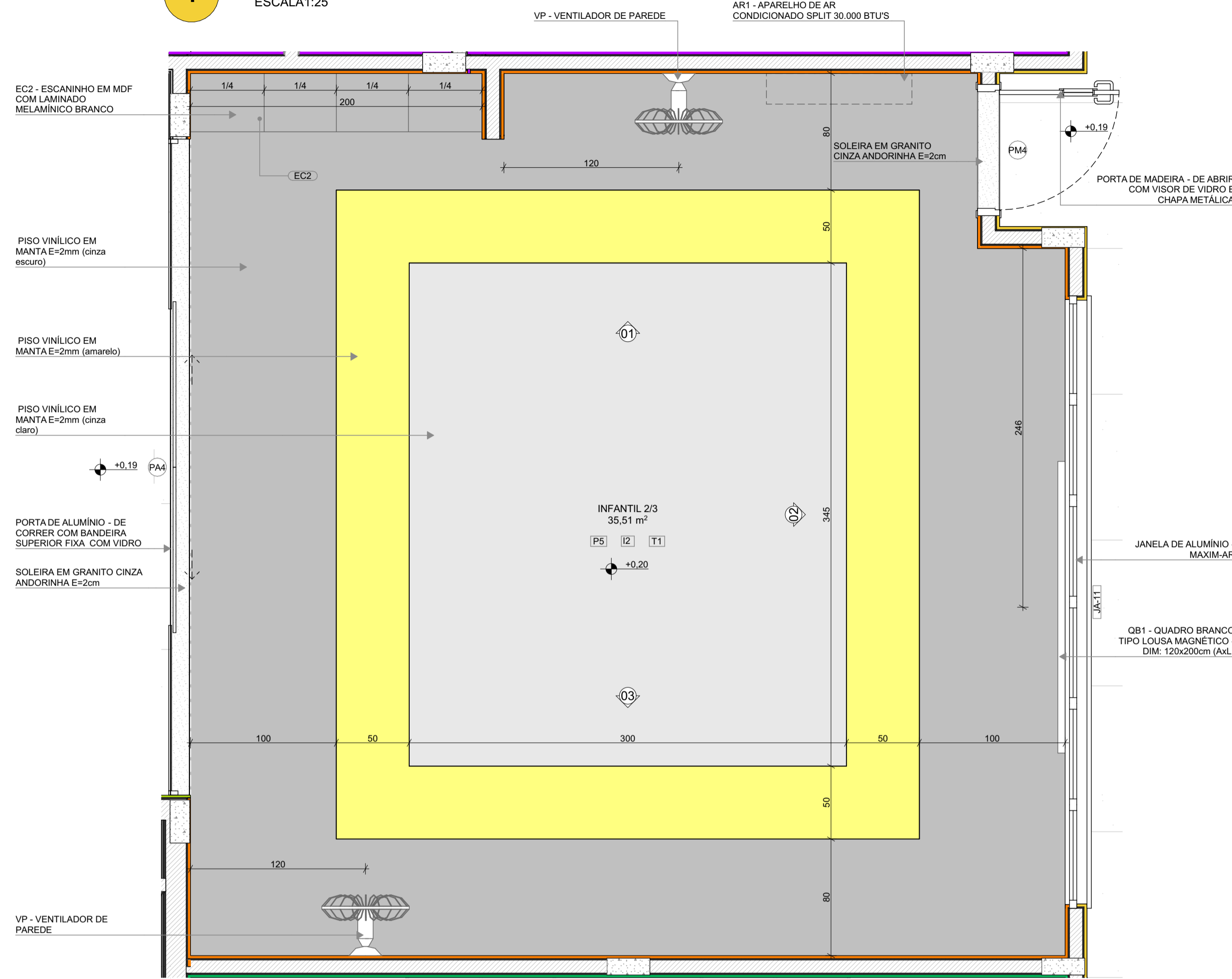

PLANTA BAIXA

LEGENDA REVESTIMENTOS PAREDES

I2	PINTURA EPOXI LARANJA ATÉ H=0,90m, RODAMEIO DE MADEIRA PINTADO COM TINTA ESMALTE NA COR BRANCA H=10cm E PINTURA ACRILICA COR BRANCO GELO. RODAPÉ EM CANTONEIRA DE PVC DE SOBREPOR (COR BRANCA)
I3	PINTURA EPOXI VERDE ATÉ H=0,90m, RODAMEIO DE MADEIRA PINTADO COM TINTA ESMALTE NA COR BRANCA H=10cm E PINTURA ACRILICA COR BRANCO GELO. RODAPÉ EM CANTONEIRA DE PVC DE SOBREPOR (COR BRANCA)

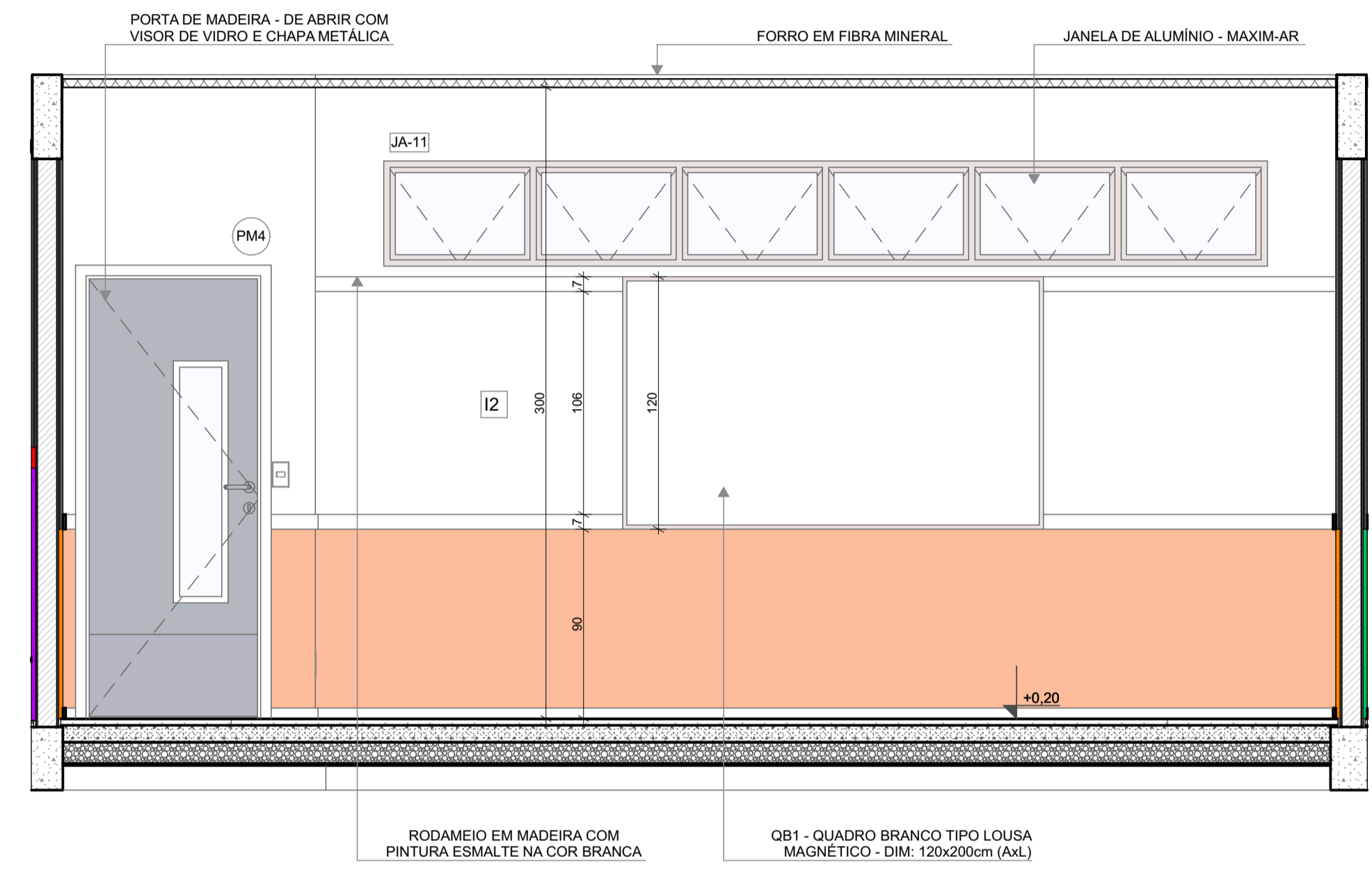

VISTA 02

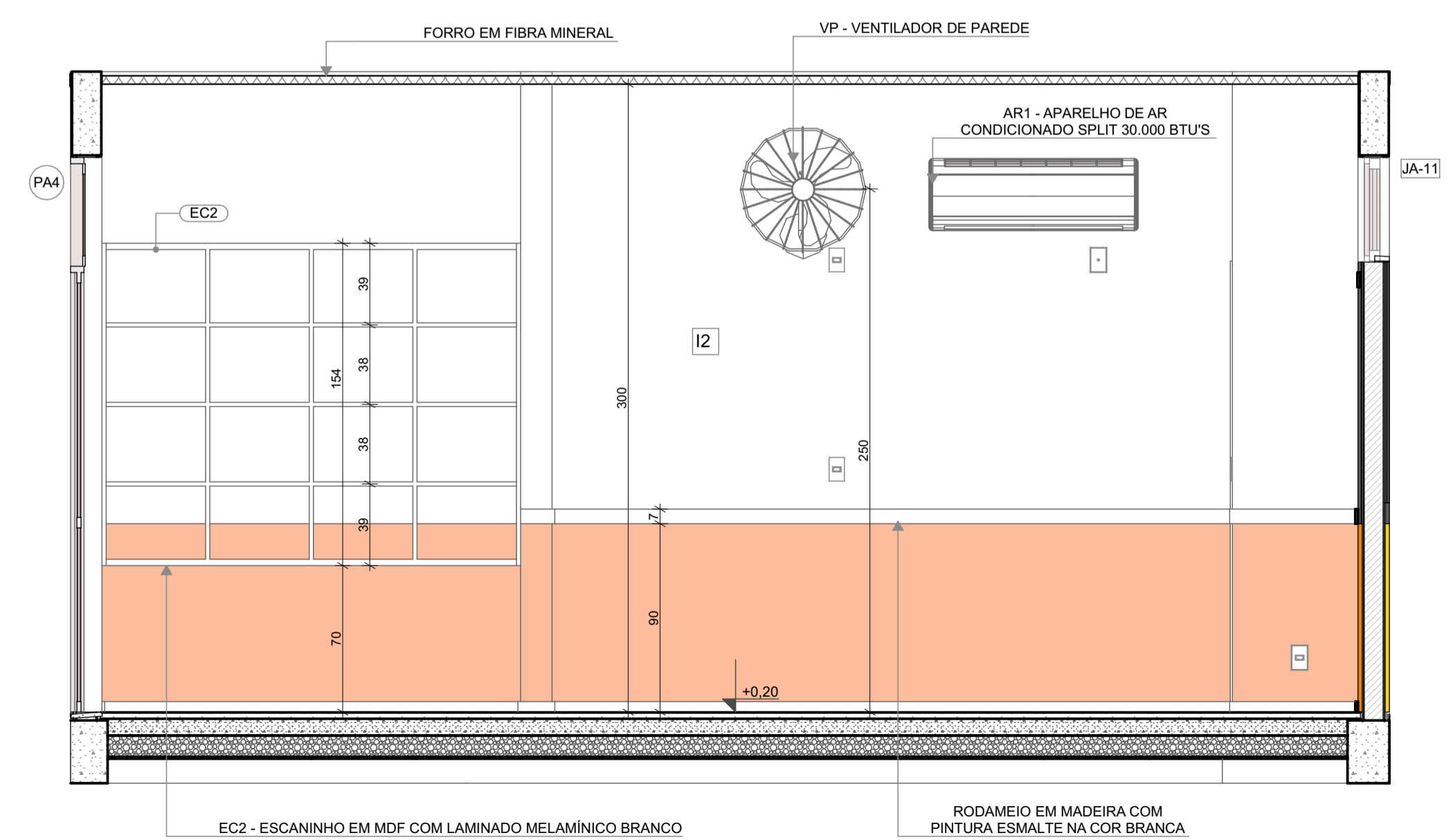

VISTA 01

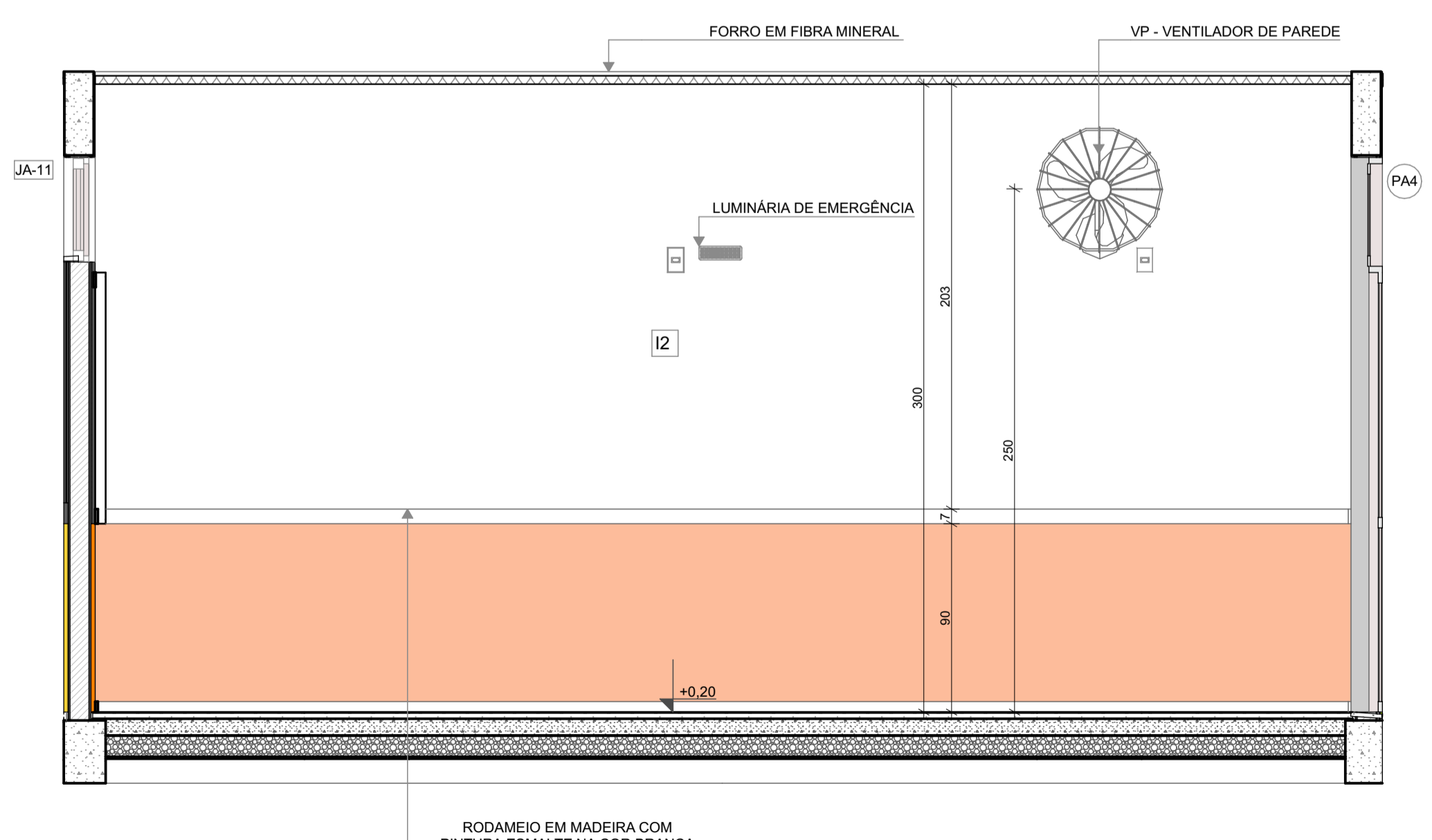

VISTA 03

NOTAS

- MEDIDAS E NÍVEIS EM METROS;
- VERIFICAR POSIÇÃO EXATOS DOS PILARES NO PROJETO ESTRUTURAL;
- VERIFICAR DETALHES CONSTRUTIVOS PERTINENTES NAS PRANCHAS DE DETALHAMENTO;
- EM CASO DE CONFLITO DE INFORMAÇÕES ENTRE O PROJETO GRÁFICO E O MEMORIAL DESCRITIVO, PREVALECE A INFORMAÇÃO CONTIDA NOS DESENHOS;
- ALTERAÇÕES NESTE PROJETO SOMENTE COM AUTORIZAÇÃO EXPRESSA DO FNDE

REFERÊNCIAS:

- PLANILHA DE QUANTITATIVOS
- MEMORIAL DESCRITIVO E ESPECIFICAÇÕES TÉCNICAS

LEGENDA

INDICAÇÃO NÍVEIS PLANTA E CORTE	INDICAÇÃO DE VISTAS
INDICAÇÃO DE CORTES	ESPECIFICAÇÃO DE MATERIAIS DE PISO
INDICAÇÃO DE FACHADAS	ESPECIFICAÇÃO DE MATERIAIS DE PAREDE INTERNA E EXTERNA
INDICAÇÃO DE PORTAS E JANELAS	ESPECIFICAÇÃO DE MATERIAIS DE TETO
INDICAÇÃO DE DETALHES	

CROQUI DE REFERÊNCIA

03	JANEIRO/2025	Revisão do Projeto Arquitetônico Creche e Pré-Escola Tipo 2 Modelo Padrão FNDE em metodologia Building Information Modeling. Alteração para atender a NBR 9050/2020; Alteração da dimensão do terreno para 45 x 40m, com ampliação do pátio central. Alteração da região do pátio de serviço para incluir casa de bombas. Alteração de layout dos ambientes: Varanda de serviço, cozinha, copa de funcionários, rouparia, lavanderia, amamentação, fraldário e sanitários infantis.
02	JANEIRO/2017	Atendimento à NBR 9050/2015; Alteração quadro de áreas, sanitários infantis 1 e 2, altura da platibanda, mobiliário e equipamento, altura da cerâmica nos sanitários, cor dos portões dos solários e altura da porta PA4; Acréscimo das duchas higiênicas e escaninhos pré-escola, Retirada da chapa de aço abaixo da platibanda.
01	AGOSTO/2016	Alteração das paredes - shafts para tubulação hidráulica e detalhamento; alteração da altura da platibanda.
N°	DATA	DESCRIÇÃO



PROJETO PADRÃO - FNDE

PROPRIETÁRIO:	
ENDEREÇO:	
MUNICÍPIO - UF:	
PROPRIETÁRIO:	
RESP. TÉCNICO:	CAU / CREA
AUTOR DO PROJETO:	CAU / CREA
APROVAÇÕES	CAU / CREA
	PREFEITURA / RA
OBSERVAÇÕES:	

**CRECHE PRÉ-ESCOLA TIPO 2
PROJETO DE ARQUITETURA**

COORDENAÇÃO CGEST - Coordenação Geral de Infraestrutura Educacional	AMPLIAÇÃO DO BLOCO B - INFANTIL 2/3	ARQ
REVISÃO R.00 R.03 R.01 R.02	ESCALA 1:25 DATA EMISSÃO JAN/2025	PRANCHA 32/36

1 INFANTIL 4
ESCALA 1:25

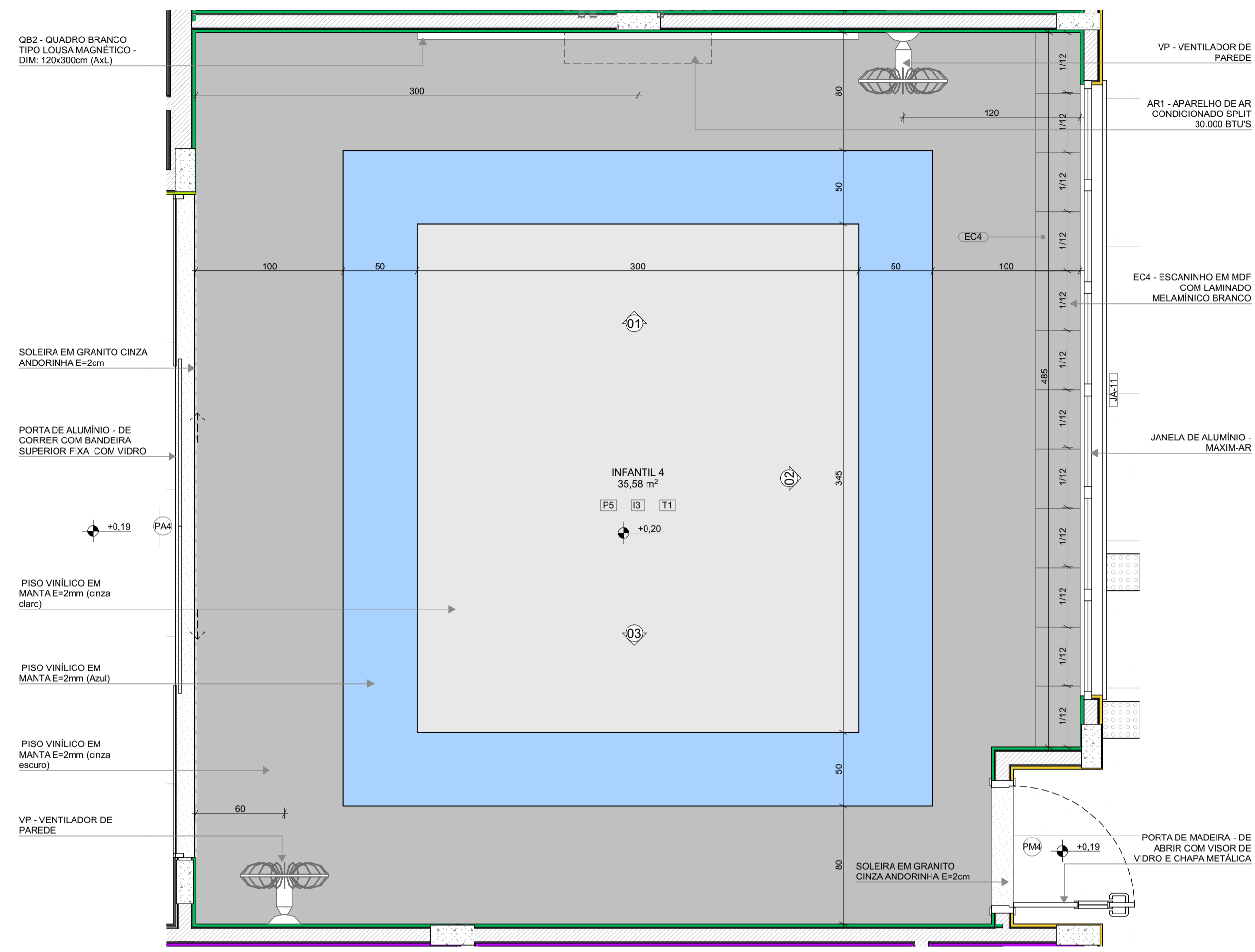

PLANTA BAIXA

*OBS: CADA SALA DE AULA APRESENTA COMBINAÇÃO DIFERENTE DE CORES DE PISO E PAREDE. PARA A EXECUÇÃO DEVERÃO SER OBSERVADAS AS INDICAÇÕES DE REVESTIMENTOS EM PLANTA BAIXA E PAGINAÇÃO DE PISO

LEGENDA REVESTIMENTOS PAREDES	
I2	PINTURA EPOXI LARANJA ATÉ H=0,90m, RODAMEIO DE MADEIRA PINTADO COM TINTA ESMALTE NA COR BRANCA H=10cm E PINTURA ACRILICA COR BRANCO GELO. RODAPÊ EM CANTONEIRA DE PVC DE SOBREPOR (COR BRANCA)
I3	PINTURA EPOXI VERDE ATÉ H=0,90m, RODAMEIO DE MADEIRA PINTADO COM TINTA ESMALTE NA COR BRANCA H=10cm E PINTURA ACRILICA COR BRANCO GELO. RODAPÊ EM CANTONEIRA DE PVC DE SOBREPOR (COR BRANCA)

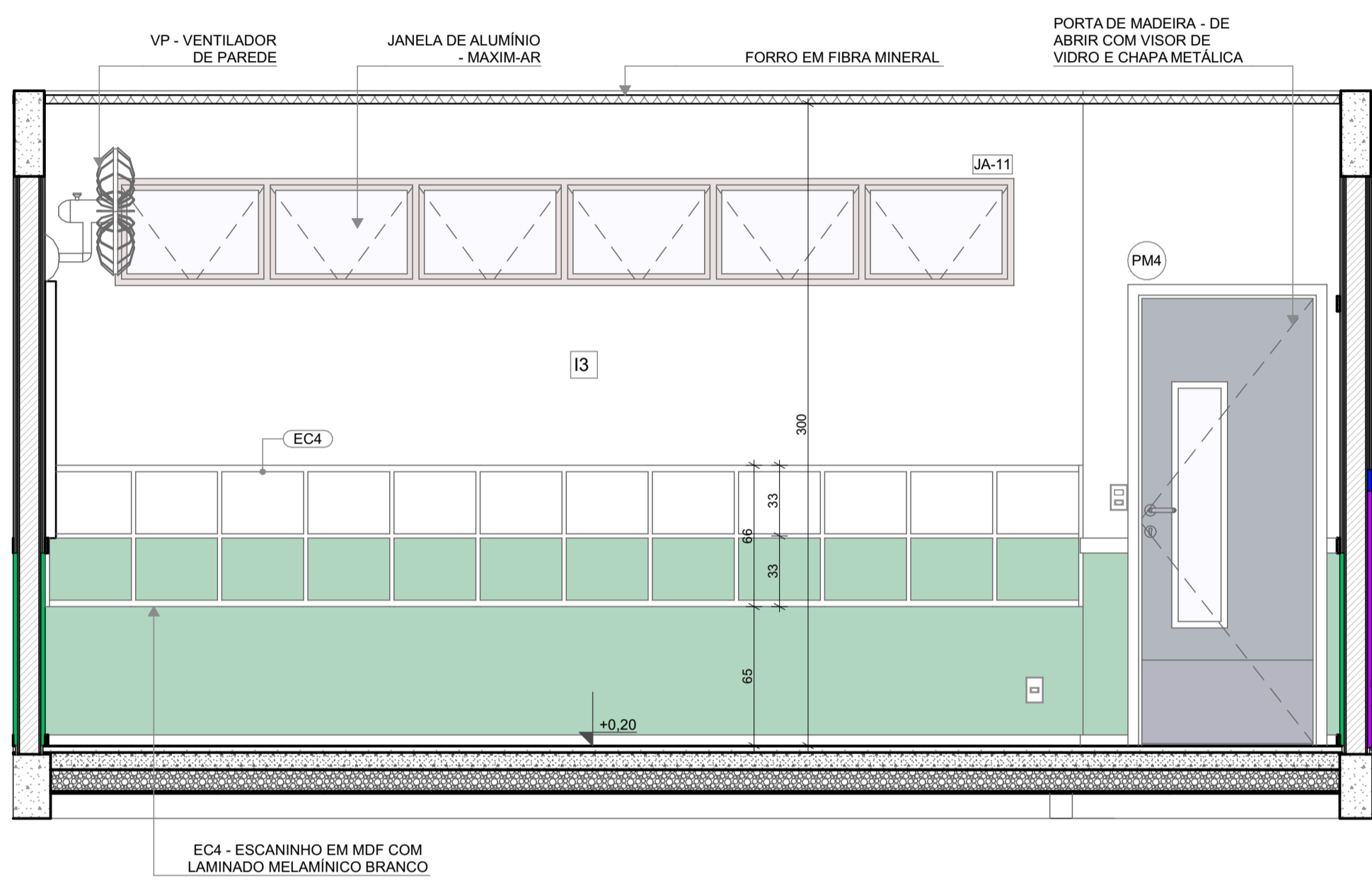

VISTA 02

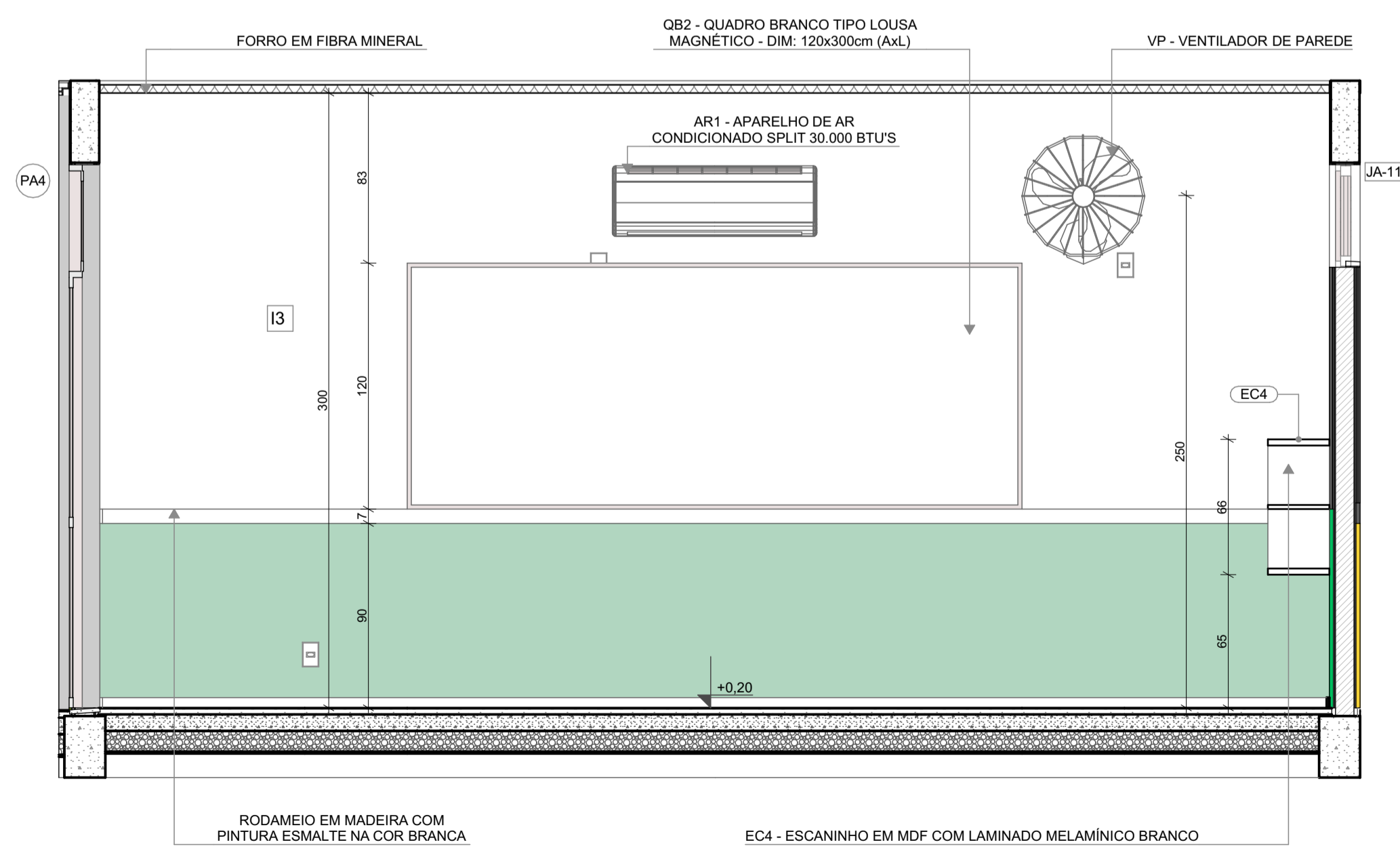

VISTA 01

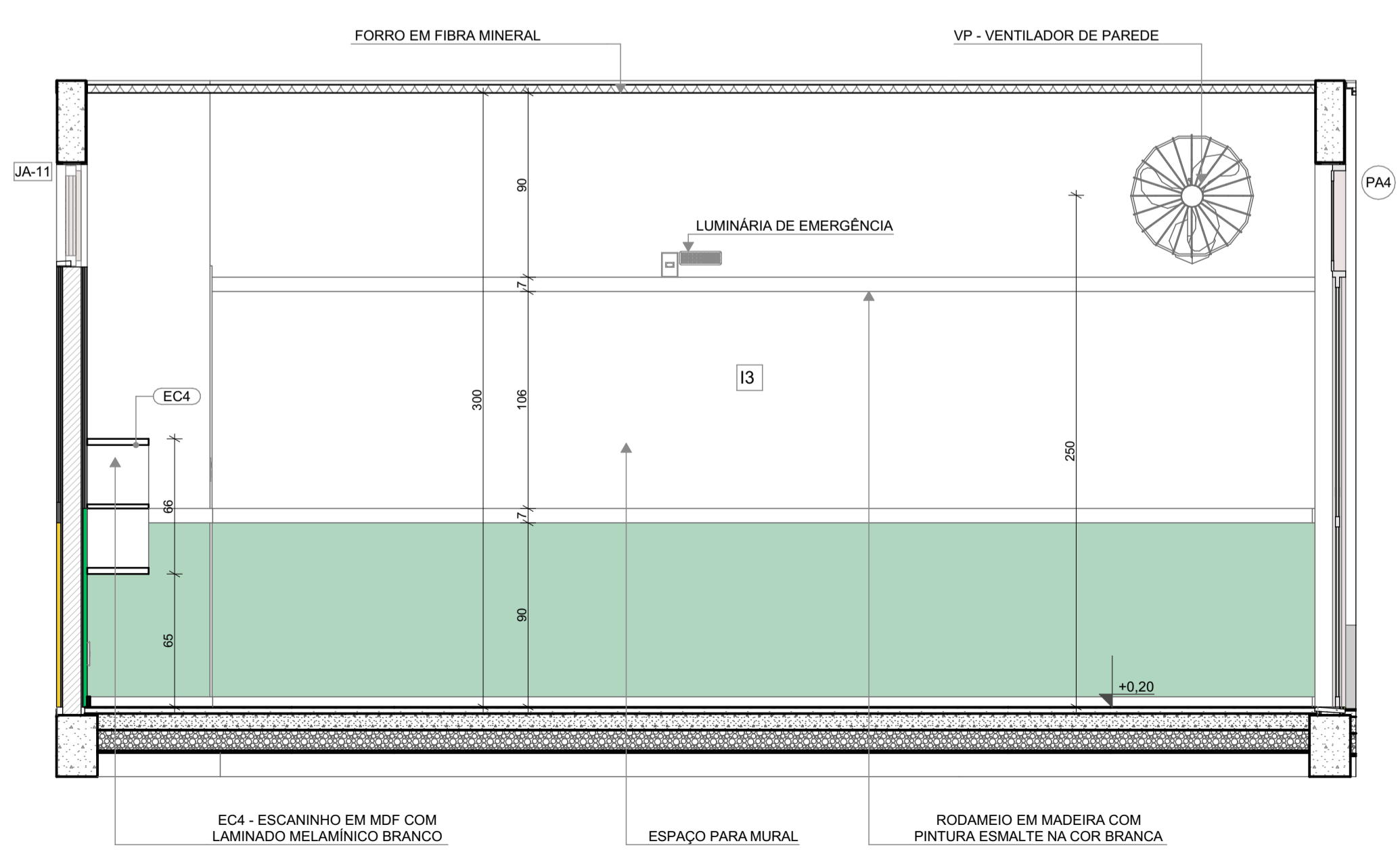

VISTA 03

NOTAS

- MEDIDAS E NÍVEIS EM METROS;
- VERIFICAR POSIÇÃO EXATOS DOS PILARES NO PROJETO ESTRUTURAL;
- VERIFICAR DETALHES CONSTRUTIVOS PERTINENTES NAS PRANCHAS DE DETALHAMENTO;
- EM CASO DE CONFLITO DE INFORMAÇÕES ENTRE O PROJETO GRÁFICO E O MEMORIAL DESCRITIVO, PREVALECE A INFORMAÇÃO CONTIDA NOS DESENHOS;
- ALTERAÇÕES NESTE PROJETO SOMENTE COM AUTORIZAÇÃO EXPRESSA DO FNDE

REFERÊNCIAS:

- PLANILHA DE QUANTITATIVOS
- MEMORIAL DESCRITIVO E ESPECIFICAÇÕES TÉCNICAS

LEGENDA

INDICADOR	INDICAÇÃO	INDICADOR	INDICAÇÃO	
±0,00 (NA) / ±0,00 (NO)	INDICAÇÃO NÍVELS PLANTA E CORTE	01	INDICAÇÃO DE VISTAS	
X/PE-35	INDICAÇÃO DE CORTES	P1	ESPECIFICAÇÃO DE MATERIAIS DE PISO	
X/PE-35	INDICAÇÃO DE FACHADAS	I1	E1	ESPECIFICAÇÃO DE MATERIAIS DE PAREDE INTERNA E EXTERNA
PMX	INDICAÇÃO DE PORTAS E JANELAS	T1	ESPECIFICAÇÃO DE MATERIAIS DE TETO	
DET XX	INDICAÇÃO DE DETALHES			

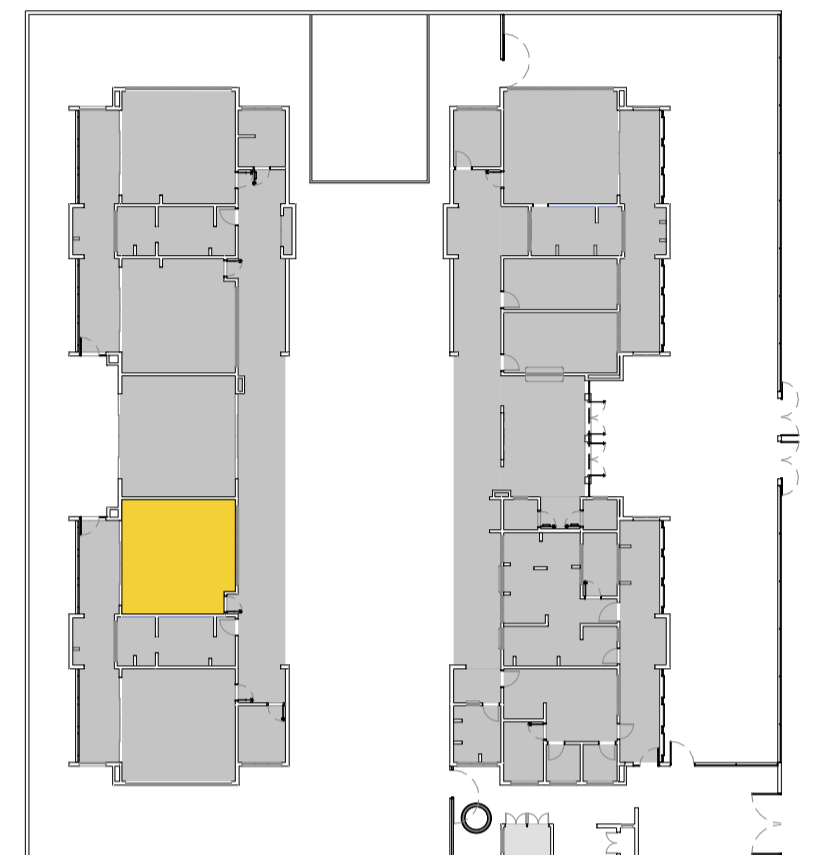

CROQUI DE REFERÊNCIA

03	JANEIRO/ 2025	Revisão do Projeto Arquitetônico Creche e Pré-Escola Tipo 2 Modelo Padrão FNDE em metodologia Building Information Modeling. Alteração para atender a NBR 9050/2020; Alteração da dimensão do terreno para 45 x 40m, com ampliação do pátio central. Alteração da região do pátio de serviço para incluir casa de bombas. Alteração de layout dos ambientes: Varanda de serviço, cozinha, copa de funcionários, rouparia, lavanderia, amamentação, fraldário e sanitários infantis.
02	JANEIRO/ 2017	Atendimento à NBR 9050/ 2015; Alteração: quadro de áreas, sanitários infantis 1 e 2, altura da platibanda, mobiliário e equipamento, altura da cerâmica nos sanitários, cor dos portões dos solários e altura da porta PA4; Acréscimo das duchas higiênicas e escaninhos pré-escola, Retirada da chapa de aço abaixo da platibanda.
01	AGOSTO/ 2016	Alteração das paredes - shafts para tubulação hidráulica e detalhamento; alteração da altura da platibanda.
N°	DATA	DESCRIÇÃO



PROJETO PADRÃO - FNDE

PROPRIETÁRIO:	
ENDEREÇO:	
MUNICÍPIO - UF:	
PROPRIETÁRIO:	
RESP. TÉCNICO:	CAU / CREA
AUTOR DO PROJETO:	CAU / CREA
APROVAÇÕES	CAU / CREA
	PREFEITURA / RA
OBSERVAÇÕES:	

CRECHE PRÉ-ESCOLA TIPO 2
PROJETO DE ARQUITETURA

COORDENAÇÃO	AMPLIAÇÃO DO BLOCO B - INFANTIL 4	ARQ
CGEST - Coordenação Geral de Infraestrutura Educacional		
REVISÃO	ESCALA	PRANCHA
R.00 R.03	1:25	
R.01	DATA EMISSÃO	
R.02	JAN/2025	33/36
FORMATO (841x594)		

1 INFANTIL 5
ESCALA 1:25

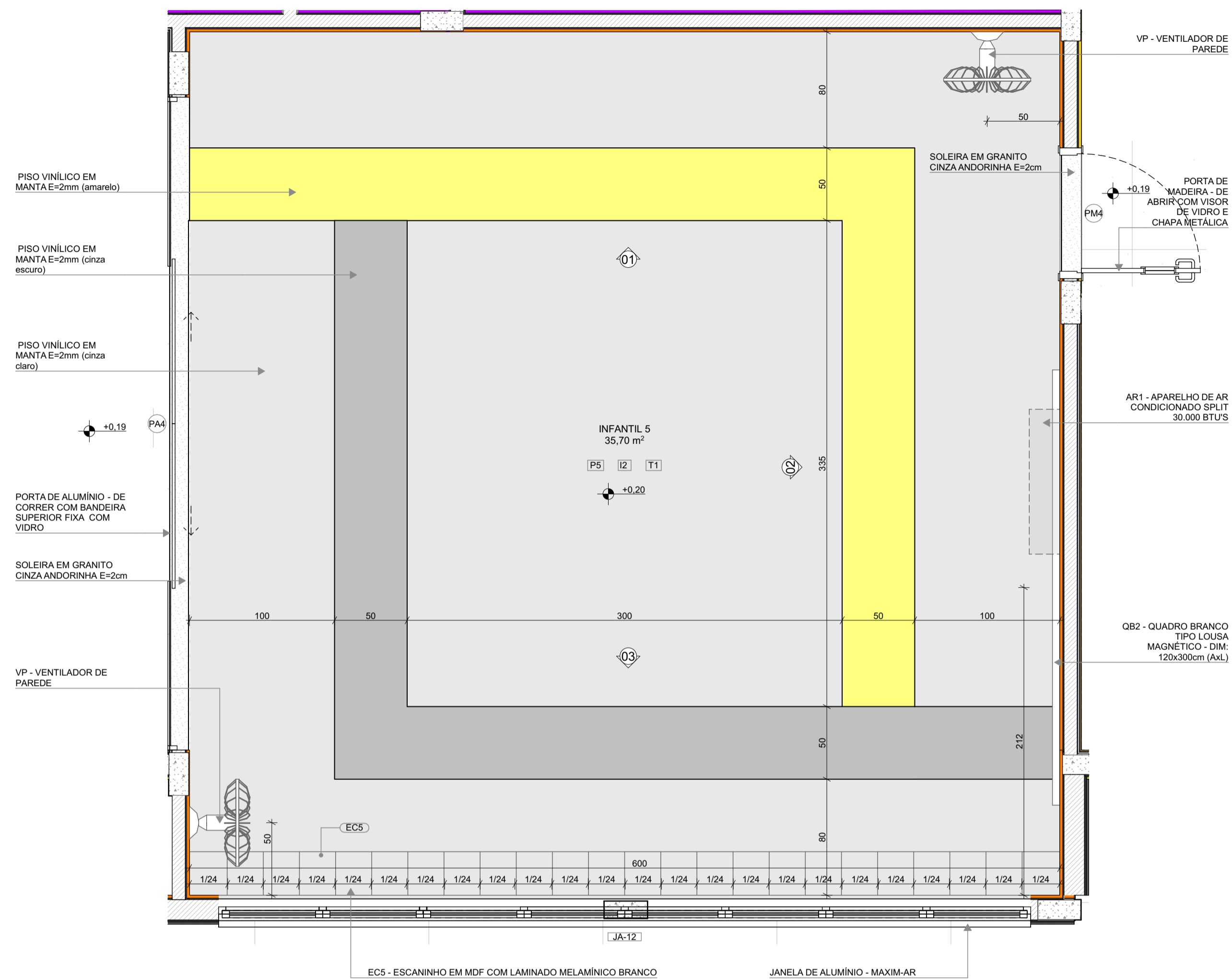

PLANTA BAIXA

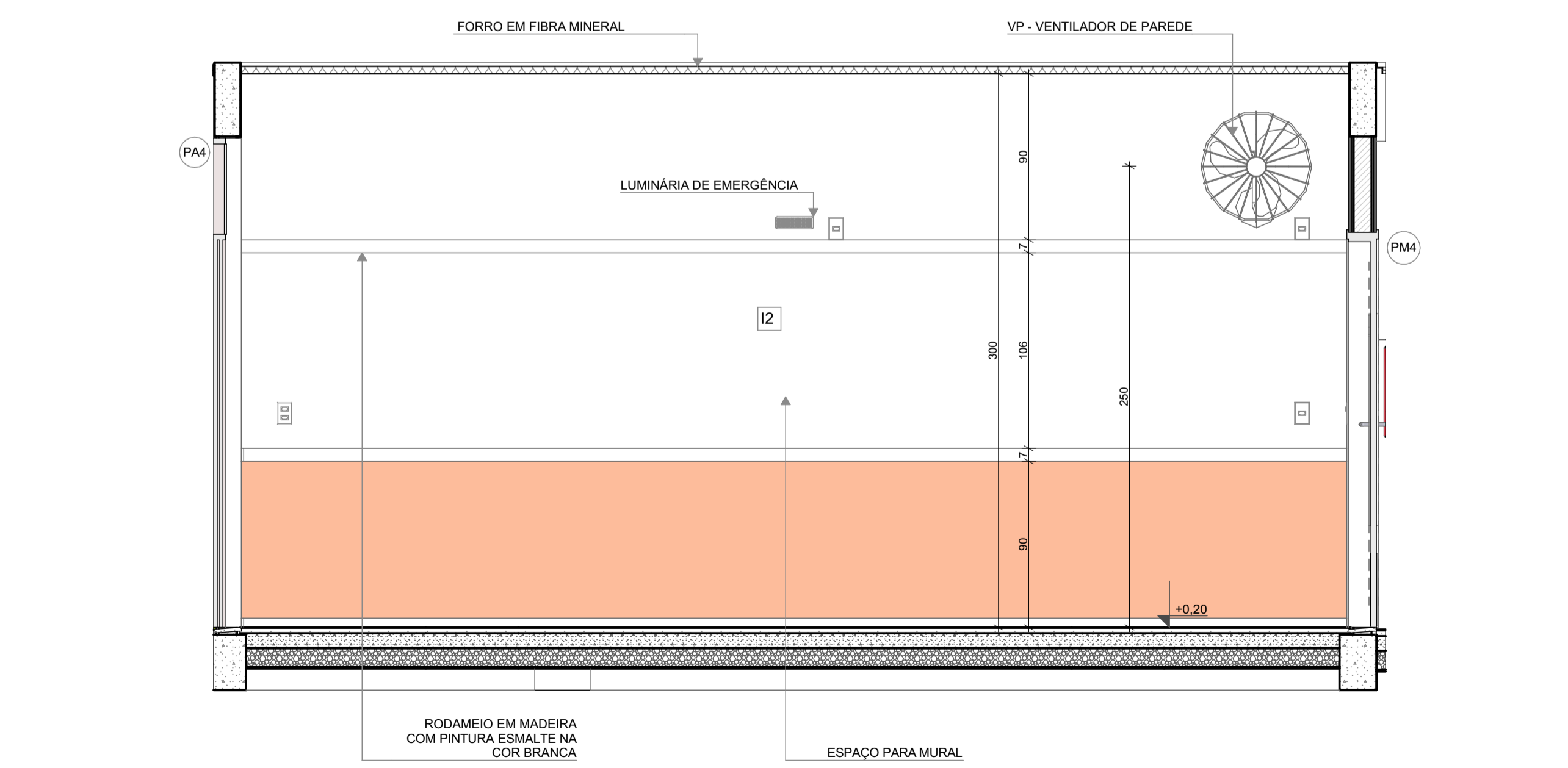

VISTA 01

*OBS: CADA SALA DE AULA APRESENTA COMBINAÇÃO DIFERENTE DE CORES DE PISO E PAREDE. PARA A EXECUÇÃO DEVERÃO SER OBSERVADAS AS INDICAÇÕES DE REVESTIMENTOS EM PLANTA BAIXA E PAGINAÇÃO DE PISO

LEGENDA REVESTIMENTOS PAREDES	
I2	PINTURA EPOXI LARANJA ATÉ H=0,90m, RODAMEIO DE MADEIRA PINTADO COM TINTA ESMALTE NA COR BRANCA H=10cm E PINTURA ACRILICA COR BRANCO GELO. RODAPE EM CANTONEIRA DE PVC DE SOBREPOR (COR BRANCA)
I3	PINTURA EPOXI VERDE ATÉ H=0,90m, RODAMEIO DE MADEIRA PINTADO COM TINTA ESMALTE NA COR BRANCA H=10cm E PINTURA ACRILICA COR BRANCO GELO. RODAPE EM CANTONEIRA DE PVC DE SOBREPOR (COR BRANCA)

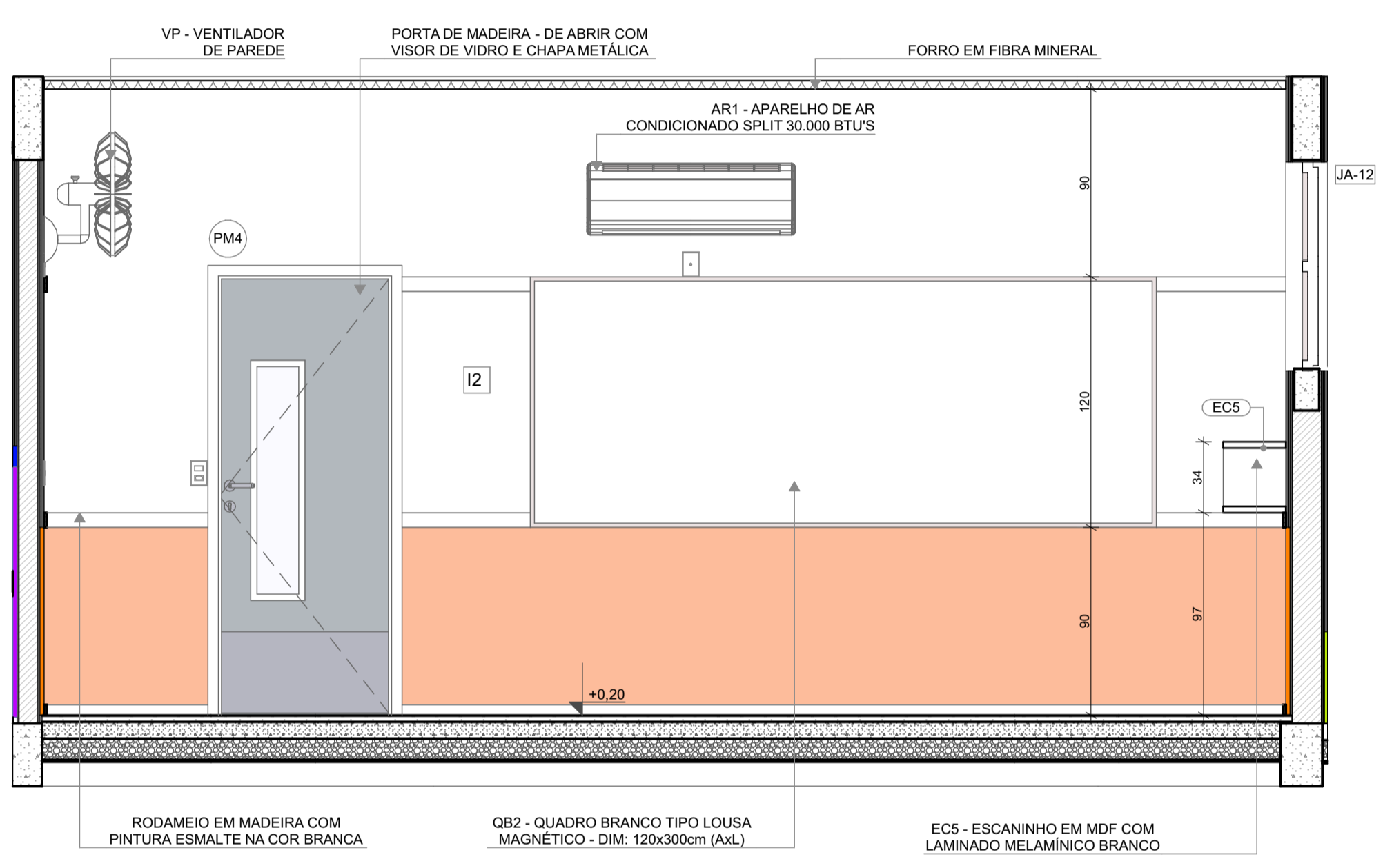

VISTA 02

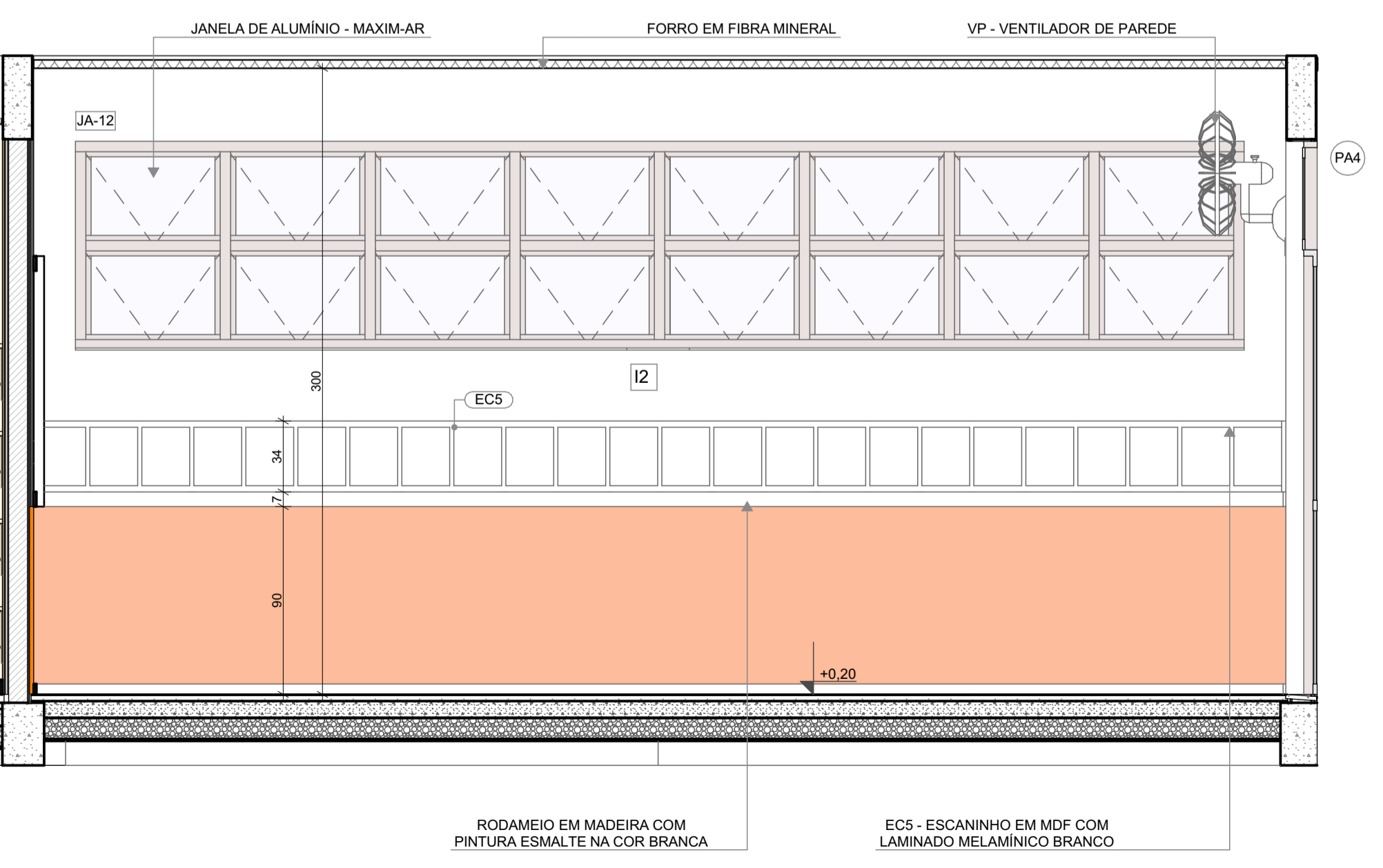

VISTA 03

NOTAS

- MEDIDAS E NÍVEIS EM METROS;
- VERIFICAR POSIÇÃO EXATOS DOS PILARES NO PROJETO ESTRUTURAL;
- VERIFICAR DETALHES CONSTRUTIVOS PERTINENTES NAS PRANCHAS DE DETALHAMENTO;
- EM CASO DE CONFLITO DE INFORMAÇÕES ENTRE O PROJETO GRÁFICO E O MEMORIAL DESCRITIVO, PREVALECE A INFORMAÇÃO CONTIDA NOS DESENHOS;
- ALTERAÇÕES NESTE PROJETO SOMENTE COM AUTORIZAÇÃO EXPRESSA DO FNDE

REFERÊNCIAS:

- PLANILHA DE QUANTITATIVOS
- MEMORIAL DESCRITIVO E ESPECIFICAÇÕES TÉCNICAS

LEGENDA

INDICADOR	INDICAÇÃO	INDICAÇÃO DE VISTAS
±0,00 (NA) / ±0,00 (NO)	INDICAÇÃO NÍVELS PLANTA E CORTE	01
X	INDICAÇÃO DE CORTES	P1
X	INDICAÇÃO DE FACHADAS	I1 E1
PMX	INDICAÇÃO DE PORTAS E JANELAS	T1
DET XX	INDICAÇÃO DE DETALHES	



CROQUI DE REFERÊNCIA

Nº	DATA	DESCRIÇÃO
03	JANEIRO/2025	Revisão do Projeto Arquitetônico Creche e Pré-Escola Tipo 2 Modelo Padrão FNDE em metodologia Building Information Modeling. Alteração para atender a NBR 9050/2020: Alteração da dimensão do terreno para 45 x 40m, com ampliação do pátio central. Alteração da região do pátio de serviço para incluir casa de bombas. Alteração de layout dos ambientes: Varanda de serviço, cozinha, copa de funcionários, rouparia, lavanderia, amamentação, fraldário e sanitários infantis.
02	JANEIRO/2017	Atendimento à NBR 9050/2015: Alteração quadro de áreas, sanitários infantis 1 e 2, altura da platibanda, mobiliário e equipamento, altura da cerâmica nos sanitários, cor dos portões dos solários e altura da porta PA4; Acréscimo das duchas higiênicas e escaninhos pré-escola, Retirada da chapa de aço abaixo da platibanda.
01	AGOSTO/2016	Alteração das paredes - shafts para tubulação hidráulica e detalhamento; alteração da altura da platibanda.

CONTROLE DE REVISÕES



PROJETO PADRÃO - FNDE

PROPRIETÁRIO: _____

ENDEREÇO: _____

MUNICÍPIO - UF: _____

PROPRIETÁRIO: _____

RESP. TÉCNICO: _____ CAU / CREA _____

AUTOR DO PROJETO: _____ CAU / CREA _____

APROVAÇÕES

CAU / CREA _____

PREFEITURA / RA _____

OBSERVAÇÕES: _____

CRECHE PRÉ-ESCOLA TIPO 2
PROJETO DE ARQUITETURA

COORDENAÇÃO CGEST - Coordenação Geral de Infraestrutura Educacional	AMPLIAÇÃO DO BLOCO B - INFANTIL 5	ARQ
REVISÃO R.00 R.03 R.01 R.02	ESCALA 1:25 DATA EMISSÃO JAN/2025	PRANCHA 34/36

1 SALA MULTIUSO
ESCALA 1:25

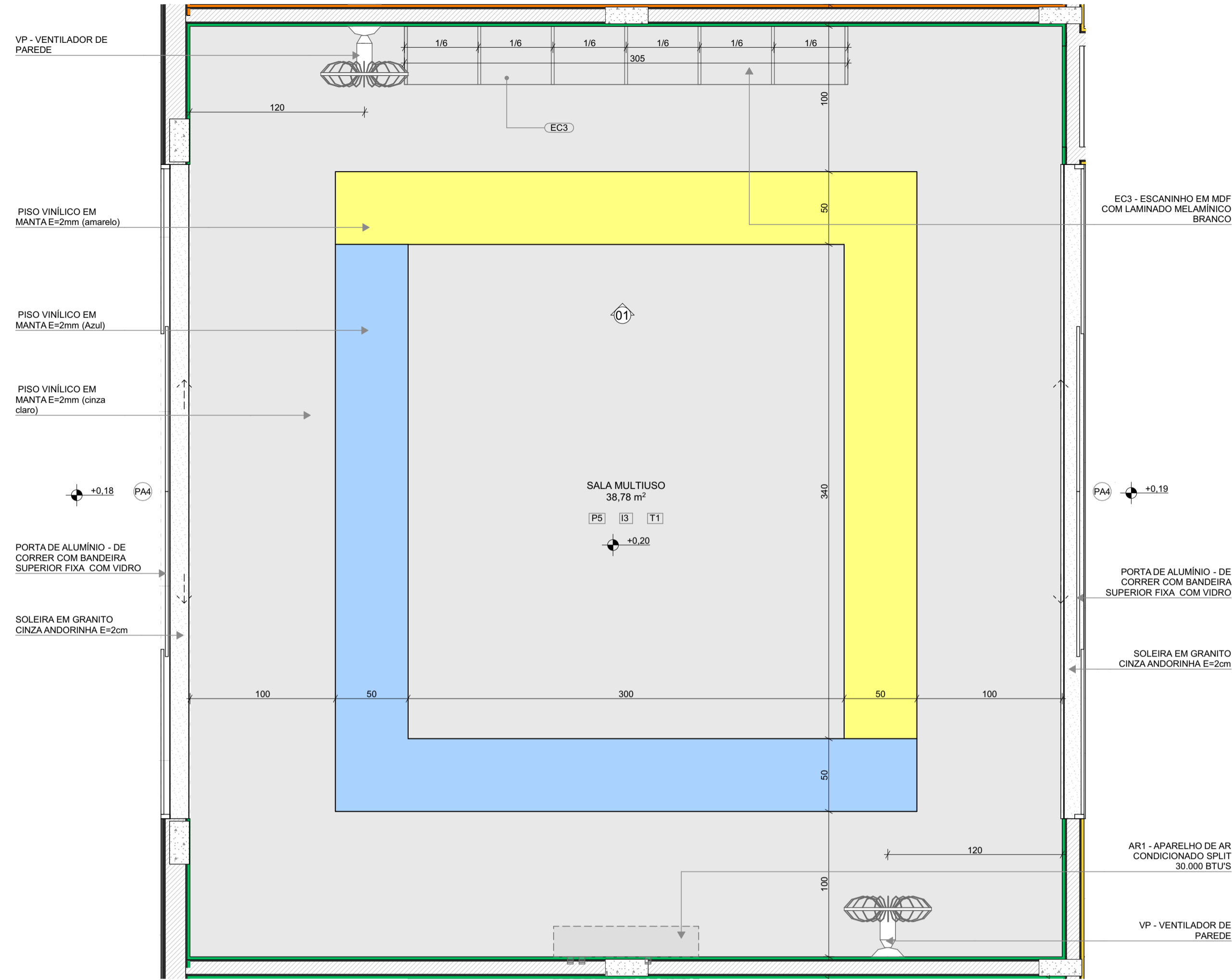

PLANTA BAIXA

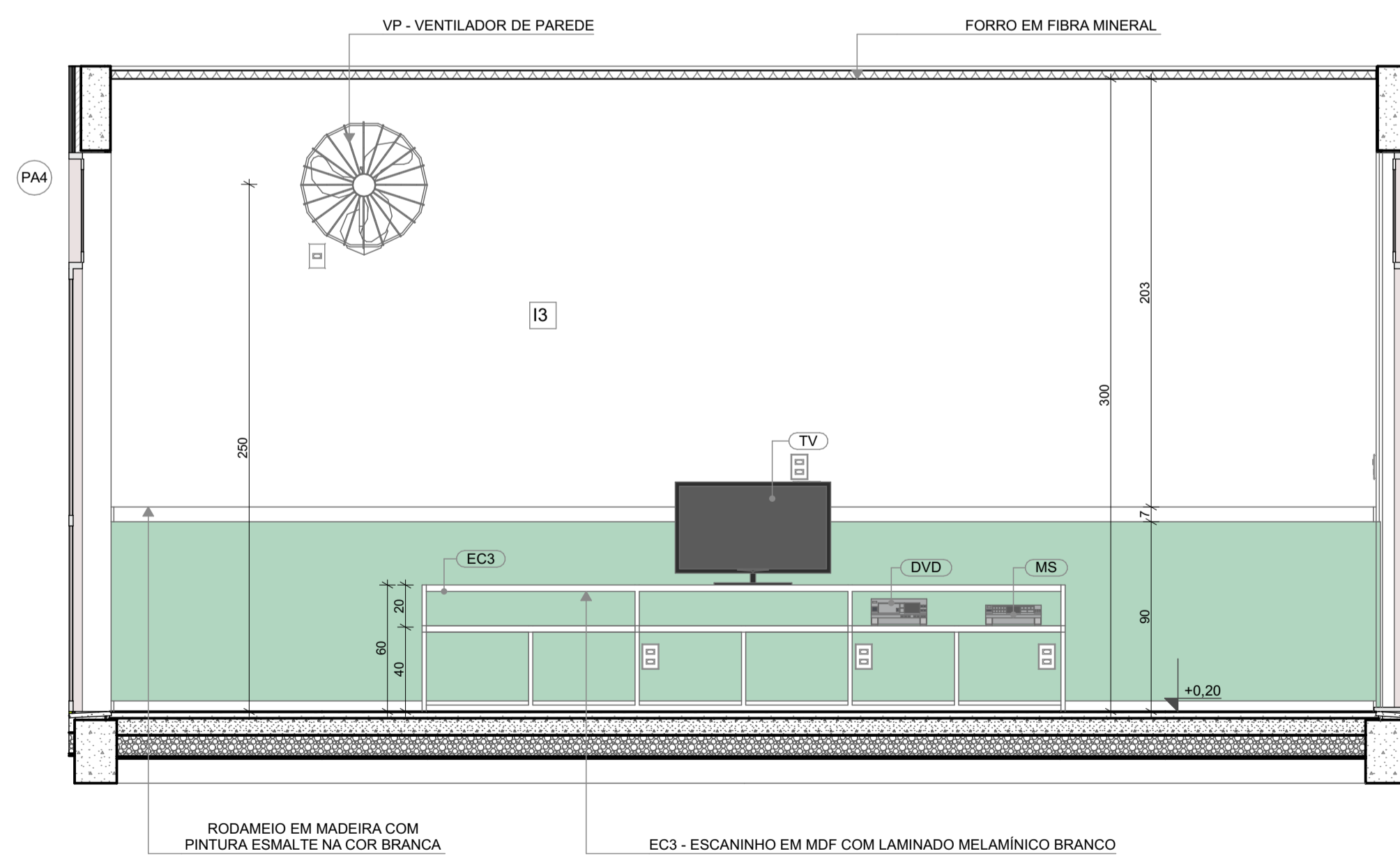

VISTA 01

*OBS: CADA SALA DE AULA APRESENTA COMBINAÇÃO DIFERENTE DE CORES DE PISO E PAREDE. PARA A EXECUÇÃO DEVERÃO SER OBSERVADAS AS INDICAÇÕES DE REVESTIMENTOS EM PLANTA BAIXA E PAGINAÇÃO DE PISO

I2		PINTURA EPOXI LARANJA ATÉ H=0,90m. RODAMEIO DE MADEIRA PINTADO COM TINTA ESMALTE NA COR BRANCA H=10cm E PINTURA ACRÍLICA COR BRANCO GELO. RODAPÉ EM CANTONEIRA DE PVC DE SOBREPOR (COR BRANCA)
I3		PINTURA EPOXI VERDE ATÉ H=0,90m. RODAMEIO DE MADEIRA PINTADO COM TINTA ESMALTE NA COR BRANCA H=10cm E PINTURA ACRÍLICA COR BRANCO GELO. RODAPÉ EM CANTONEIRA DE PVC DE SOBREPOR (COR BRANCA)

NOTAS

- MEDIDAS E NÍVEIS EM METROS;
- VERIFICAR POSIÇÃO EXATOS DOS PILARES NO PROJETO ESTRUTURAL;
- VERIFICAR DETALHES CONSTRUTIVOS PERTINENTES NAS PRANCHAS DE DETALHAMENTO;
- EM CASO DE CONFLITO DE INFORMAÇÕES ENTRE O PROJETO GRÁFICO E O MEMORIAL DESCRITIVO, PREVALECE A INFORMAÇÃO CONTIDA NOS DESENHOS;
- ALTERAÇÕES NESTE PROJETO SOMENTE COM AUTORIZAÇÃO EXPRESSA DO FNDE

REFERÊNCIAS:

- PLANILHA DE QUANTITATIVOS
- MEMORIAL DESCRITIVO E ESPECIFICAÇÕES TÉCNICAS

	INDICAÇÃO NÍVEIS PLANTA E CORTE		INDICAÇÃO DE VISTAS
	INDICAÇÃO DE CORTES		ESPECIFICAÇÃO DE MATERIAIS DE PISO
	INDICAÇÃO DE FACHADAS		ESPECIFICAÇÃO DE MATERIAIS DE PAREDE INTERNA E EXTERNA
	INDICAÇÃO DE PORTAS E JANELAS		ESPECIFICAÇÃO DE MATERIAIS DE TETO
	INDICAÇÃO DE DETALHES		

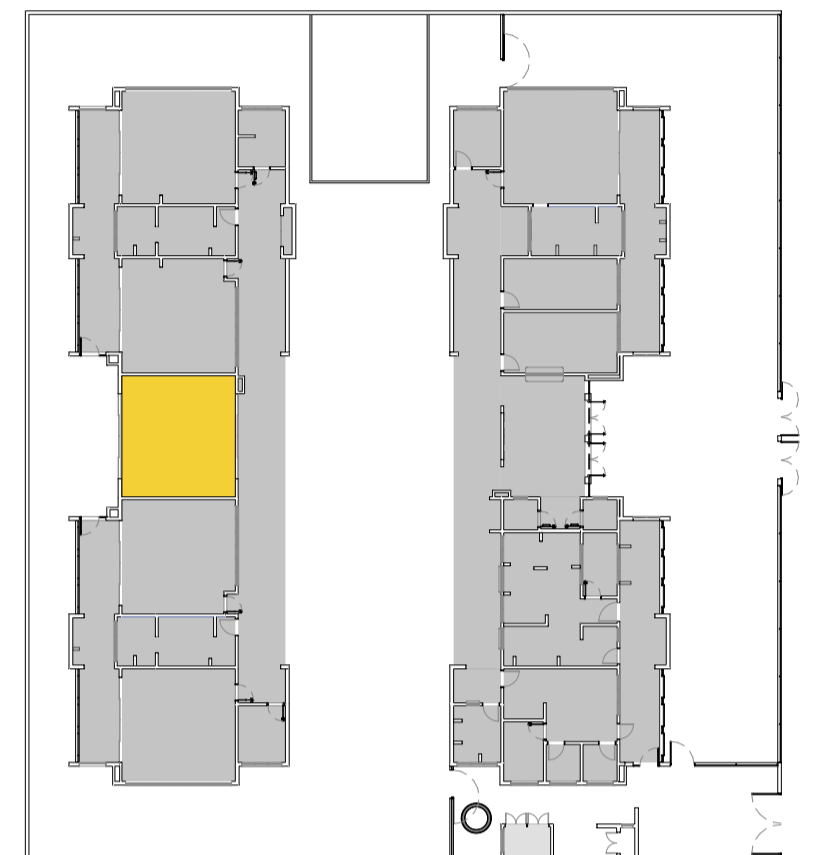

CROQUI DE REFERÊNCIA

Nº	DATA	DESCRIÇÃO
03	JANEIRO/ 2025	Revisão do Projeto Arquitetônico Creche e Pré-Escola Tipo 2 Modelo Padrão FNDE em metodologia Building Information Modeling. Alteração para atender a NBR 9050/2020. Alteração da dimensão do terreno para 45 x 40m, com ampliação do pátio central. Alteração da região do pátio de serviço para incluir casa de bombas. Alteração de layout dos ambientes: Varanda de serviço, cozinha, copa de funcionários, rouparia, lavanderia, amamentação, fraldário e sanitários infantis.
02	JANEIRO/ 2017	Atendimento à NBR 9050/ 2015. Alteração quadro de áreas, sanitários infantis 1 e 2, altura da platibanda, mobiliário e equipamento, altura da cerâmica nos sanitários, cor dos portões dos solários e altura da porta PA4; Acréscimo das duchas higiênicas e escaninhos pré-escola, Retirada da chapa de aço abaixo da platibanda.
01	AGOSTO/ 2016	Alteração das paredes - shafts para tubulação hidráulica e detalhamento; alteração da altura da platibanda.



PROJETO PADRÃO - FNDE

PROPRIETÁRIO: _____

ENDEREÇO: _____

MUNICÍPIO - UF: _____

PROPRIETÁRIO: _____

RESP. TÉCNICO: _____ CAU / CREA _____

AUTOR DO PROJETO: _____ CAU / CREA _____

APROVAÇÕES

CAU / CREA _____

PREFEITURA / RA _____

OBSERVAÇÕES:

CRECHE PRÉ-ESCOLA TIPO 2
PROJETO DE ARQUITETURA

COORDENAÇÃO CGEST - Coordenação Geral de Infraestrutura Educativa	AMPLIAÇÃO DO BLOCO B - SALA MULTIUSO	ARQ
REVISÃO R.00 R.03	ESCALA 1:25	PRANCHA 35/36
FORMATO (841x594)	DATA EMISSÃO JAN/2025	

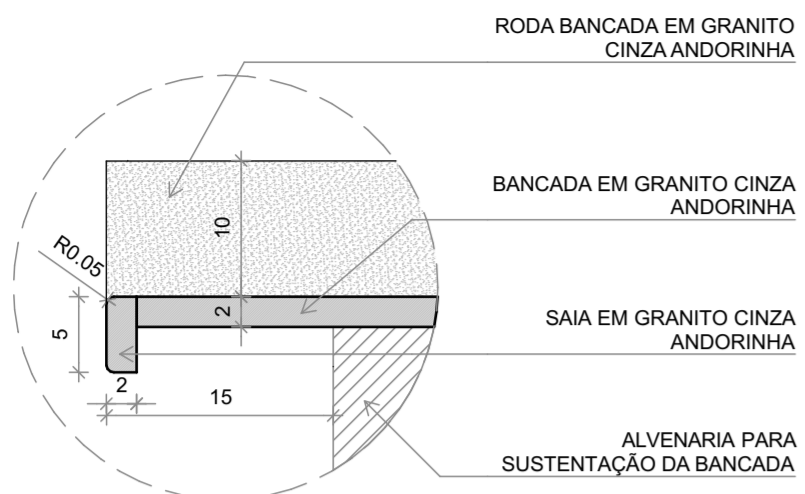

DETALHE 1 - CORTE
Bancada de granito - área seca
esc.: 1/5

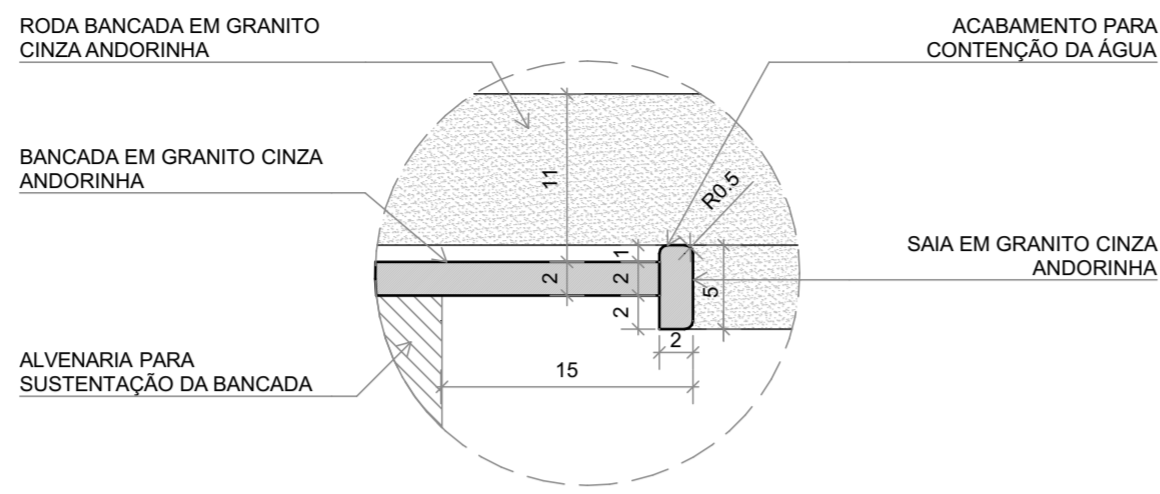

DETALHE 2 - CORTE
Bancada de granito - área molhada
esc.: 1/5

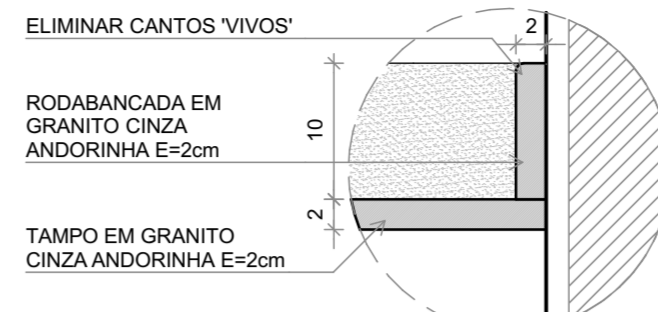

DETALHE 3 - CORTE
Roda bancada de granito
esc.: 1/5

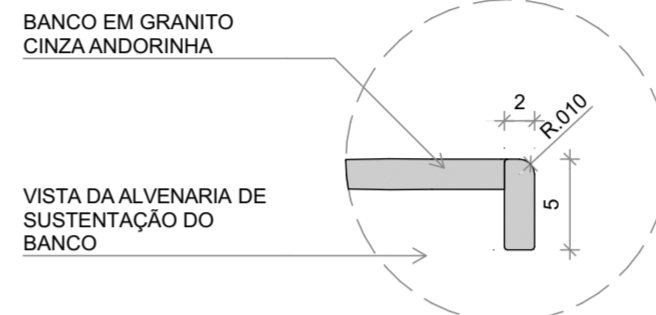

DETALHE 4 - CORTE
Banco de granito
esc.: 1/5

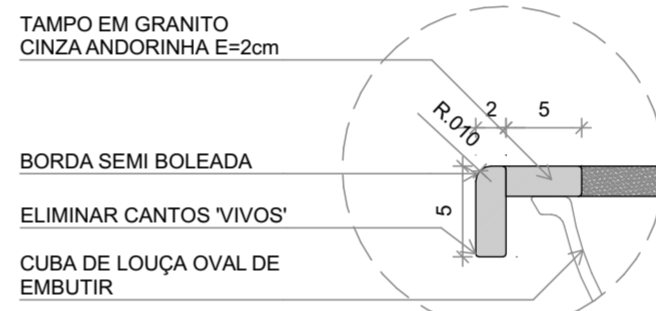

DETALHE 5 - CORTE
Bancada de granito - cuba de embutir
esc.: 1/5

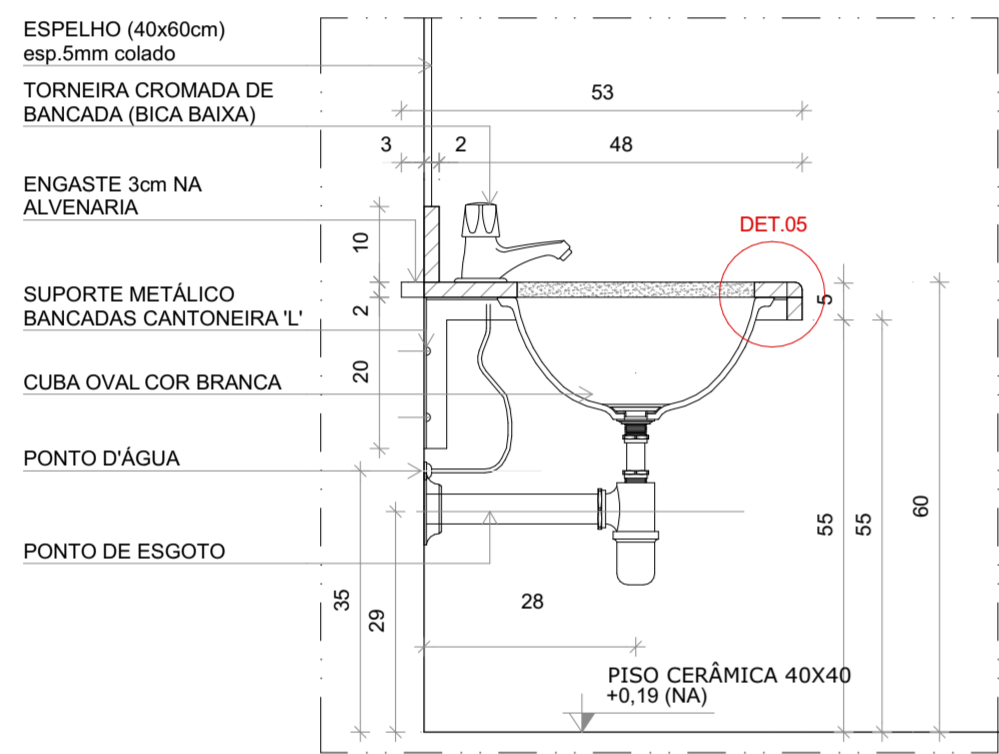

DETALHE 6 - CORTE
Bancada de granito infantil
Escala: 1/10

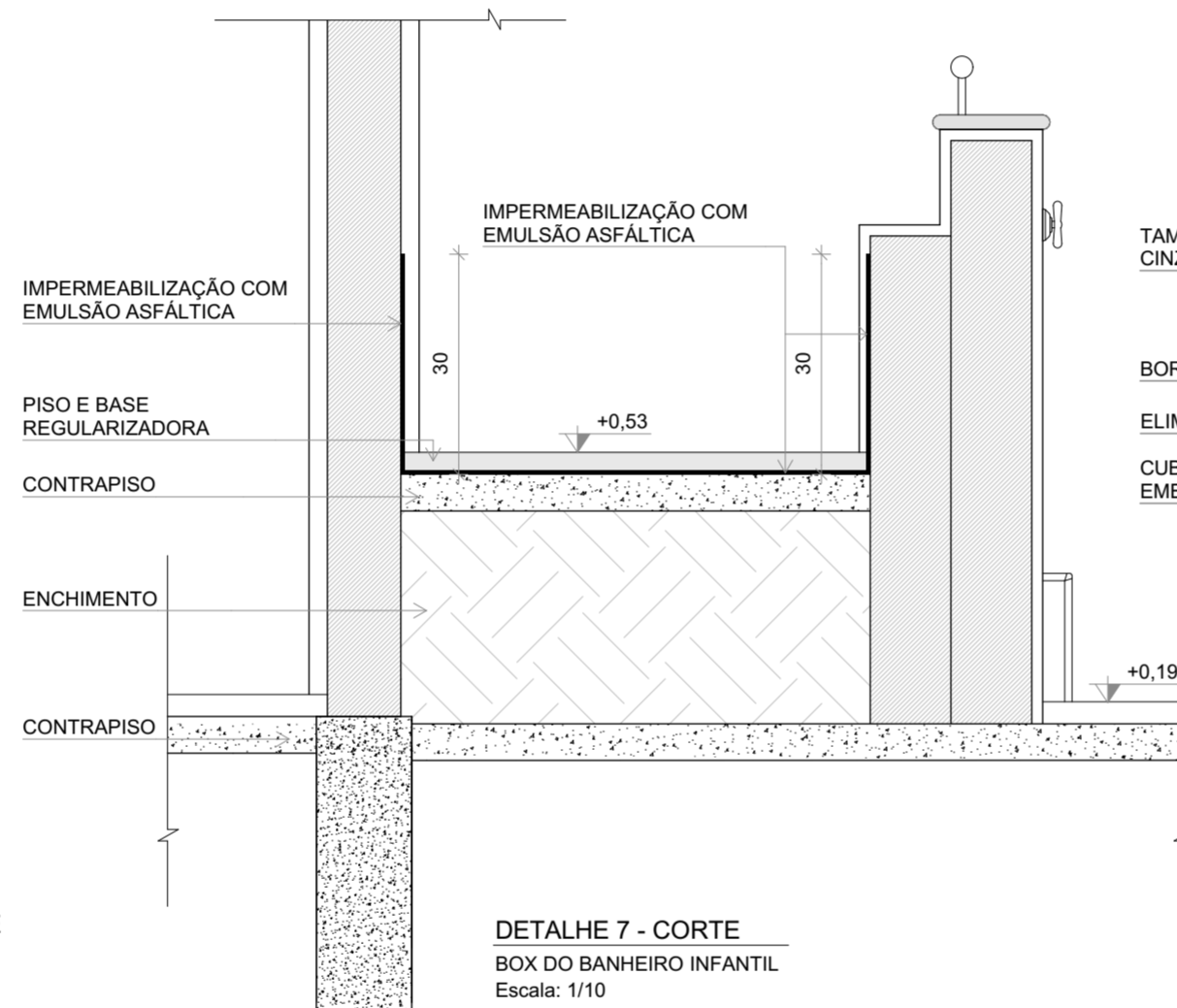

DETALHE 7 - CORTE
BOX DO BANHEIRO INFANTIL
Escala: 1/10

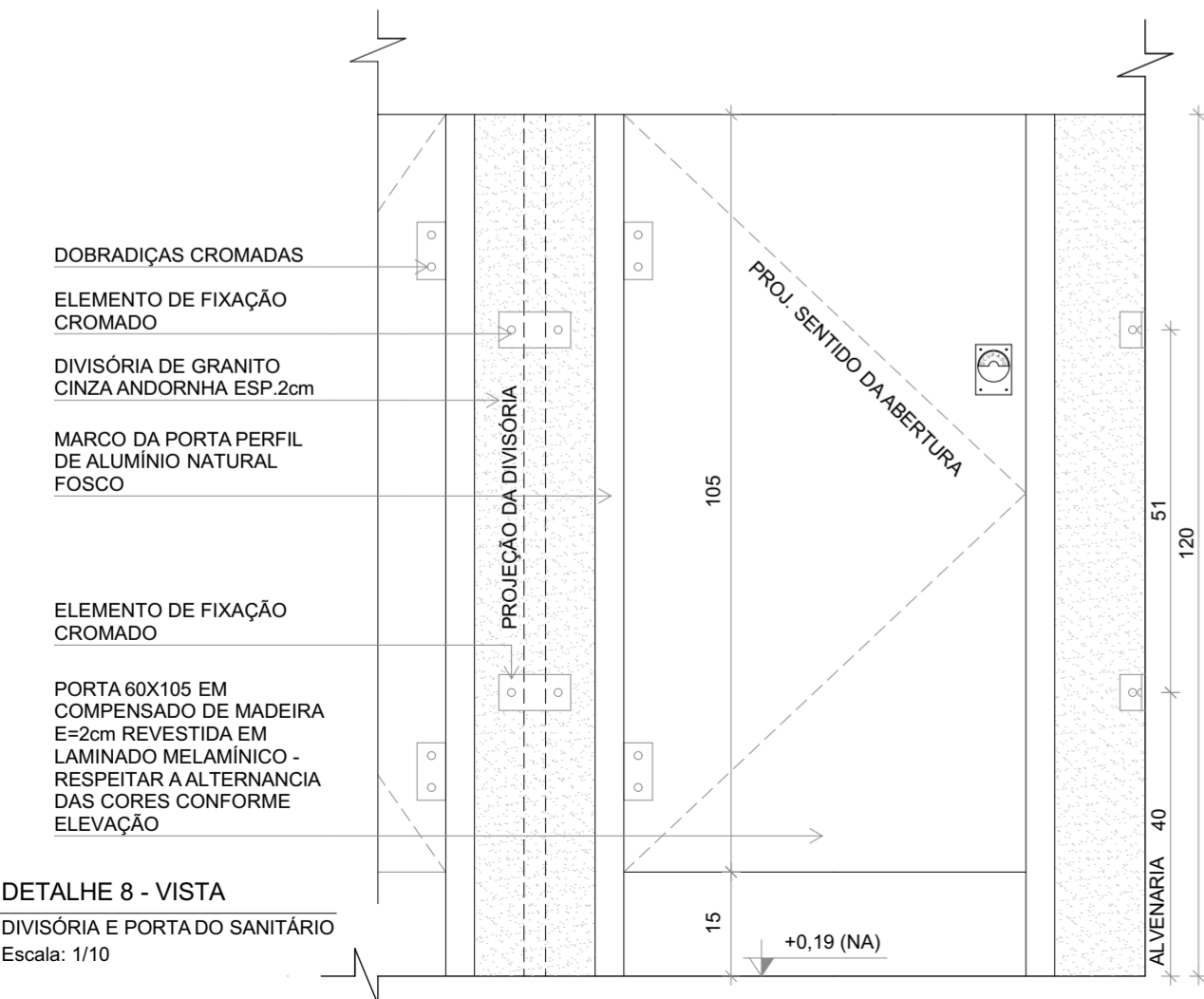

DETALHE 8 - VISTA
DIVISÓRIA E PORTA DO SANITÁRIO
Escala: 1/10

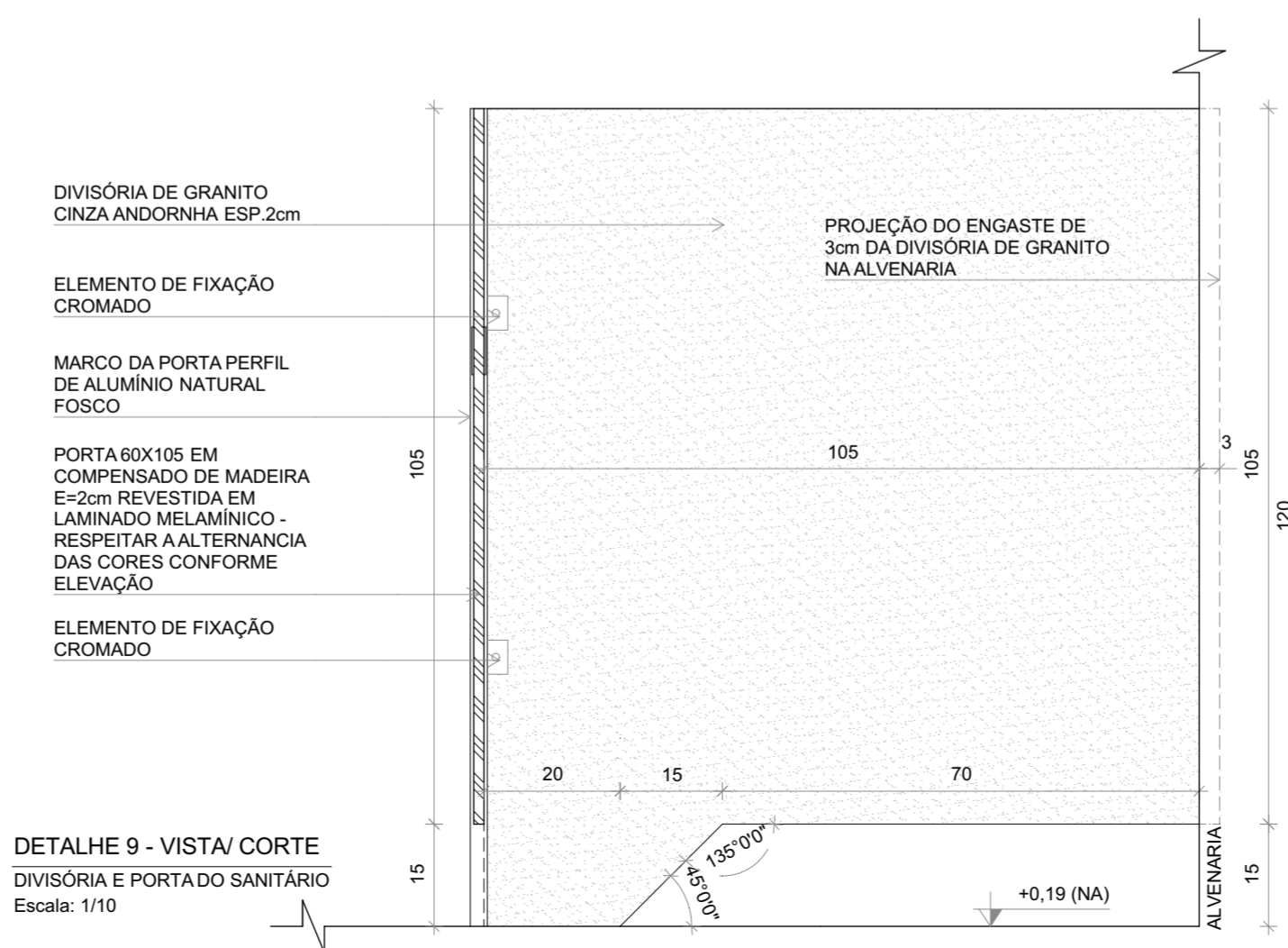

DETALHE 9 - VISTA/CORTE
DIVISÓRIA E PORTA DO SANITÁRIO
Escala: 1/10

Nº	DATA	DESCRIÇÃO
03	JANEIRO/ 2025	Revisão do Projeto Arquitetônico Creche e Pré-Escola Tipo 2 Modelo Padrão FNDE em metodologia Building Information Modeling. Alteração para atender a NBR 9050/2020: Alteração da dimensão do terreno para 45 x 40m, com ampliação do pátio central. Alteração da região do pátio de serviço para incluir casa de bombas. Alteração de layout dos ambientes: Varanda de serviço, cozinha, copa de funcionários, rouparia, lavanderia, amamentação, fraldário e sanitários infantis.
02	JANEIRO/ 2017	Atendimento à NBR 9050/ 2015; Alteração: quadro de áreas, sanitários infantis 1 e 2, altura da platibanda, mobiliário e equipamento, altura da cerâmica nos sanitários, cor dos portões dos solários e altura da porta PA4; Acréscimo das duchas higiênicas e escaninhos pré-escola, Retirada da chapa de aço abaixo da platibanda.
01	AGOSTO/ 2016	Alteração das paredes - shafts para tubulação hidráulica e detalhamento; alteração da altura da platibanda.

CONTROLE DE REVISÕES



PROJETO PADRÃO - FNDE

PROPRIETÁRIO:	
ENDEREÇO:	
MUNICÍPIO - UF:	
PROPRIETÁRIO:	
RESP. TÉCNICO:	CAU / CREA
AUTOR DO PROJETO:	CAU / CREA

APROVAÇÕES	CAU / CREA
	PREFEITURA / RA

OBSERVAÇÕES:

**CRECHE PRÉ-ESCOLA TIPO 2
PROJETO DE ARQUITETURA**

COORDENAÇÃO	DETALHES SANITÁRIOS	ARQ
CGEST - Coordenação Geral de Infraestrutura Educacional		
FORMATO (594x420)	REVISÃO R.00 R.03 R.01 R.02	PRANCHA 36/36
	ESCALA 1:5, 1:10	
	DATA EMISSÃO JAN/2025	