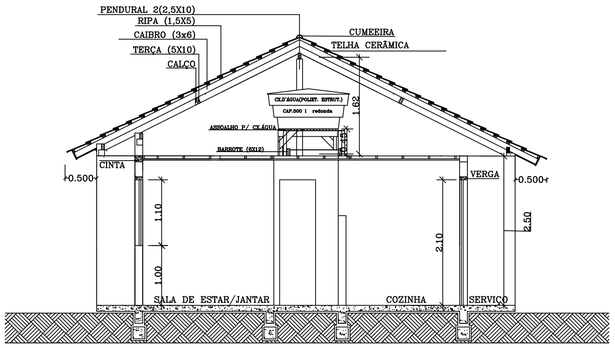


CORTE AA

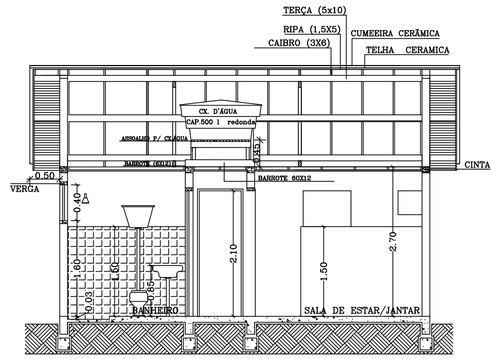


CORTE BB

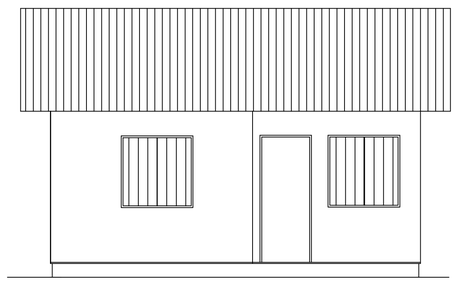

ELEVAÇÃO FRONTAL

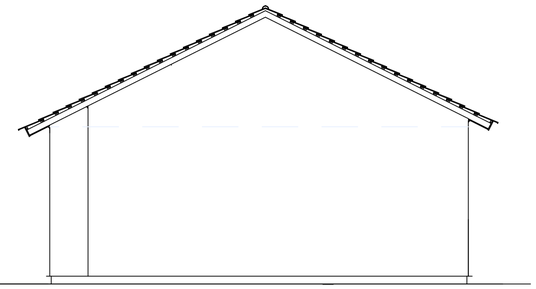

ELEVAÇÃO LATERAL

| ESQUADRIAS | | | | |
|---|---|---|---|---|
| TIPO | ALT. | LARG | PEIT | ESPECIFICAÇÃO |
| P1 | 2.10 | 0.80 | – | ABRIR |
| P2 | 2.10 | 0.80 | – | ABRIR |
| P3 | 2.10 | 0.60 | – | ABRIR |
| J1 | 1.00 | 1.20 | 1.10 | ABRIR |
| J2 | 0.40 | 0.40 | 1.60 | BASCULANTE |

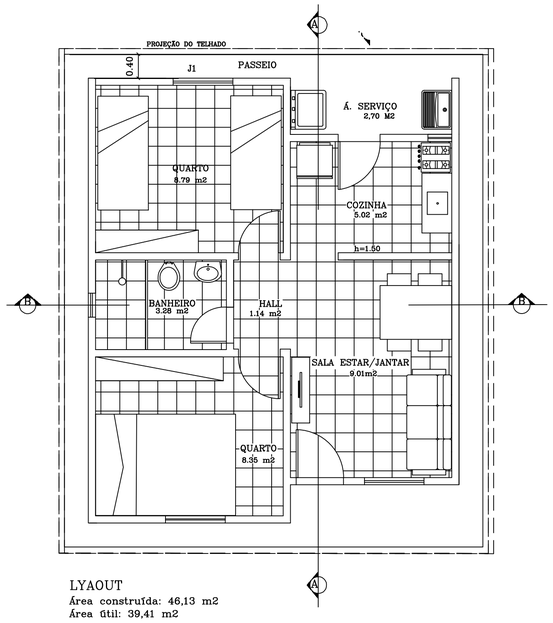


LYAOUT
Área construída: 46,13 m2
Área útil: 39,41 m2

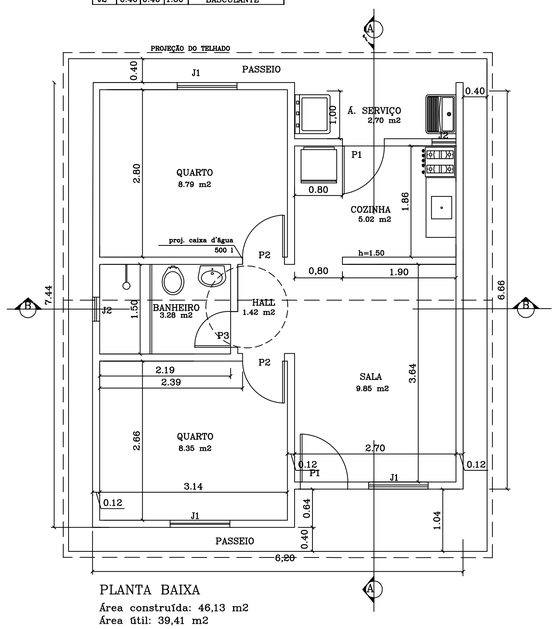


PLANTA BAIXA
Área construída: 46,13 m2
Área útil: 39,41 m2

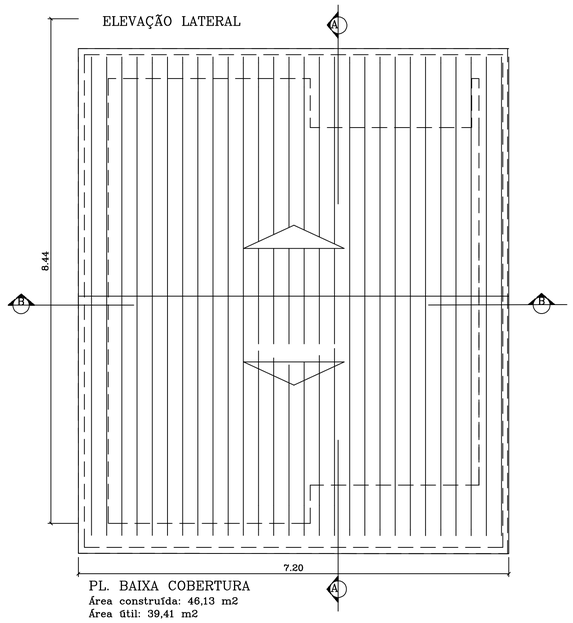


PL. BAIXA COBERTURA
Área construída: 46,13 m2
Área útil: 39,41 m2

Áreas:
Área construída 46,13 m2

| | |
|---|---|
| FOLHA Nº 02 | OBRA: RESIDÊNCIA POPULAR |
| | INTERESSADA: Prefeitura Municipal de Iguaí / Bahia |
| ESCALA: 1 : 50 | PLANTA BAIXA |
| DATA: OUTUBRO / 2025 | PROJETO: |
| END: DIST. - IGUAIBÍ, PALMEIRINHA E PONTO CHIQUE. | ÁREA DO TERRENO: |
| ADMINISTRAÇÃO: | ÁREA CONSTRUÍDA: 46,13 M² |