

N(Y): 8.385.900

E(X): 379.200

E(X): 379.300

E(X): 379.400

E(X): 379.500

E(X): 379.600



N(Y): 8.385.800

N(Y): 8.385.800

N(Y): 8.385.700

N(Y): 8.385.700

N(Y): 8.385.600

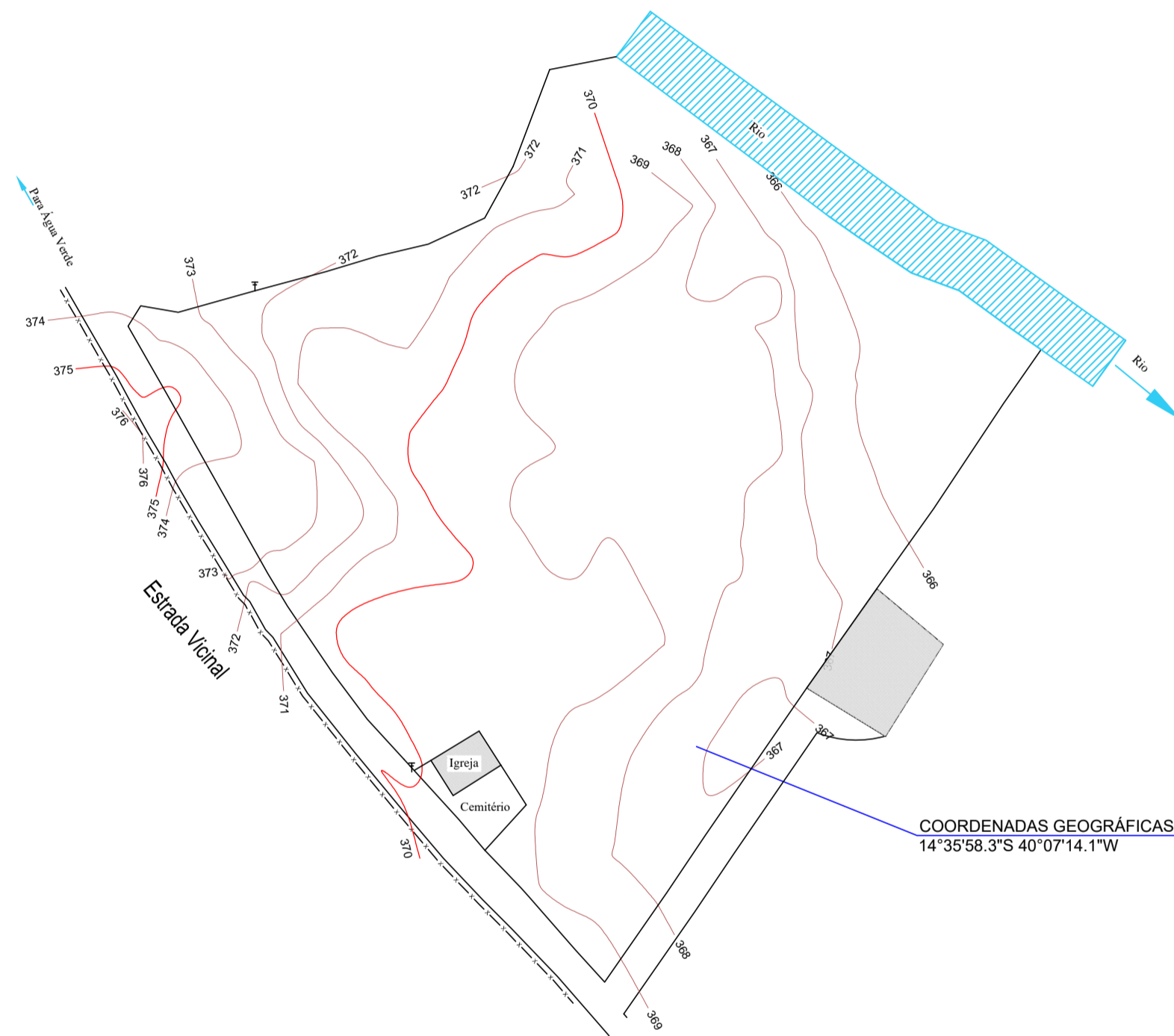

DAVID CÉSAR LOUZADA ÁLVARES MACEDO  
PREFEITO MUNICIPAL

ERIC LIMA DA SILVA  
ENGENHEIRO CIVIL - CREA BA - nº 051195130-2

**Legenda:**

- Linha da Poligonal
- ⊕ Poste
- Linha Estrada
- Edificação
- - - - - Linha cerca



# LEVANTAMENTO TOPOGRÁFICO

Título: Lentamento Topográfico do terreno para implantação da Escola (80,00m x 80,00m)		Escala: 1:1000	
Proprietário: Prefeitura Municipal de Iguaí-BA		Município/UF: Iguaí - BA	
Endereço: Região do Riachão, Zona Rural		Abri de 2025	
Desenho: Eric Lima		PRANCHA 08	