

1 FACHADA 1H
ESCALA 1/75

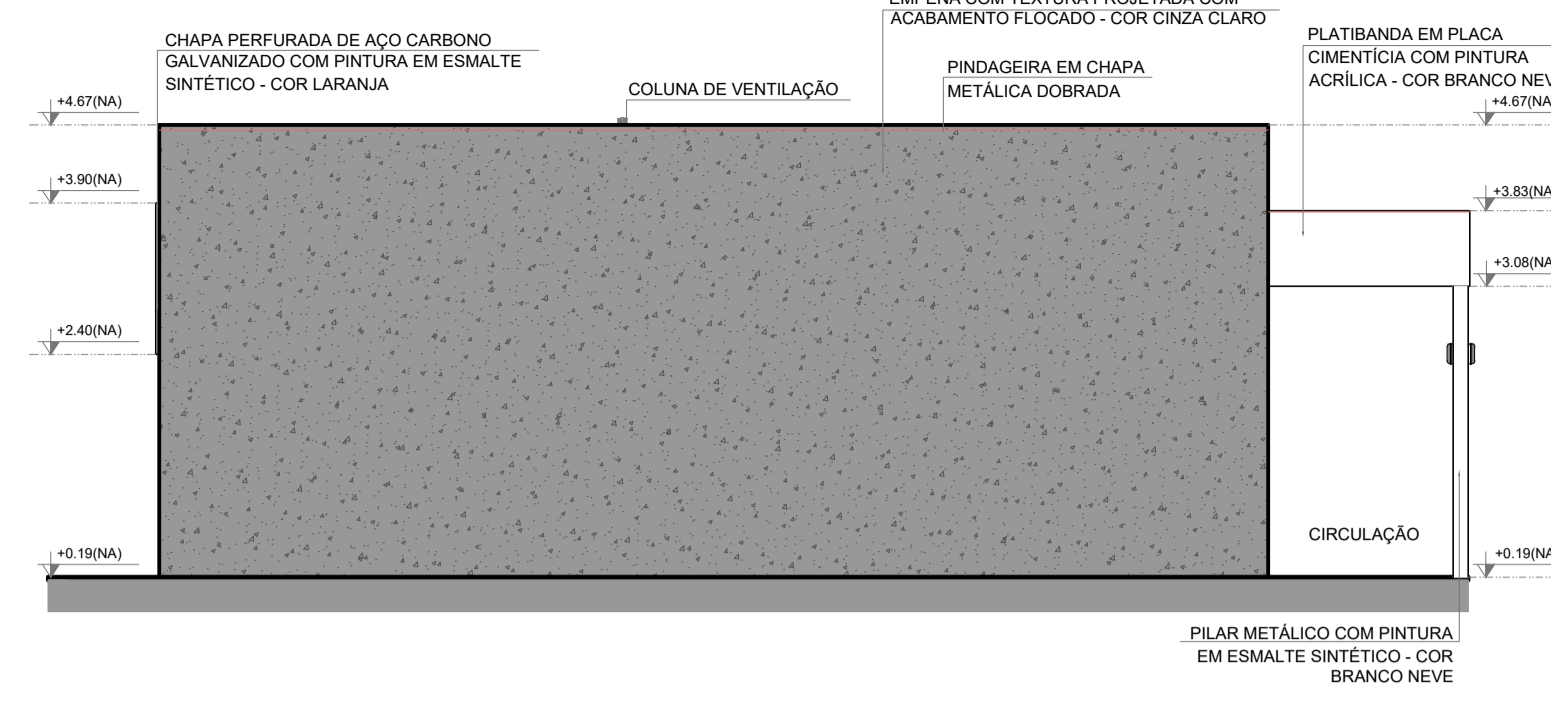

2 FACHADA 3H
ESCALA 1/75

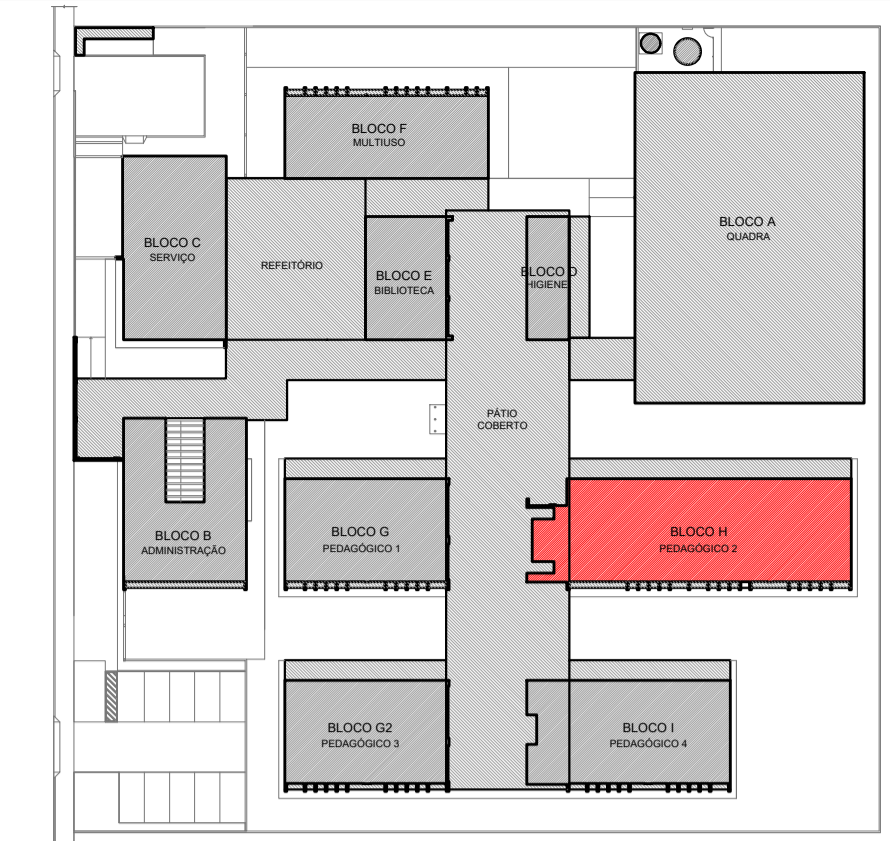

CROQUI DE REFERÊNCIA - IMPLANTAÇÃO

NOTAS	LEGENDA SIMBOLÓGICA
- MEDIDAS E NÍVEIS EM METROS; - VERIFICAR POSIÇÃO EXATA DOS PILARES NO PROJETO ESTRUTURAL; - VERIFICAR DETALHES CONSTRUTIVOS PERTINENTES NAS PRANCHAS DE DETALHAMENTO; - EM CASO DE CONFLITO DE INFORMAÇÕES ENTRE O PROJETO GRÁFICO E O MEMORIAL DESCRITIVO, PREVALECE A INFORMAÇÃO CONTIDA NOS DESENHOS; - ALTERAÇÕES NESTE PROJETO SOMENTE COM AUTORIZAÇÃO EXPRESSA DO FNDE	GRADIL METÁLICO PARA JARDIM VERTICAL PASTILHA CERÂMICA (10x10) - COR CINZA CLARO, ACABAMENTO ACETINADO (ATÉ O TETO) PASTILHA CERÂMICA (10x10) - COR CINZA CLARO, ACABAMENTO ACETINADO (H= 0,90m) + PINTURA ACRÍLICA SOBRE REBOCO LISO - COR CINZA CLARO (ACIMA DE 0,90m)
REFERÊNCIAS: - PLANILHA DE QUANTITATIVOS- - MEMORIAL DESCRITIVO E ESPECIFICAÇÕES TÉCNICAS (MARCAS/ FABRICANTES DE MATERIAIS RELACIONADOS AOS PROJETOS CONSTITUEM-SE APENAS COMO REFERÊNCIA. O FNDE NÃO DIRECIONA A ESCOLHA DE MARCAS E NÃO MANTEM CADASTRO DE FABRICANTES).	TEXTURA PROJETADA COM ACABAMENTO FLOCADO - COR BRANCO NEVE TEXTURA PROJETADA COM ACABAMENTO FLOCADO - COR CINZA CLARO TEXTURA PROJETADA COM ACABAMENTO FLOCADO - COR CINZA ESCURO PINTURA ACRÍLICA SOBRE REBOCO LISO - COR LARANJA PINTURA ACRÍLICA SOBRE REBOCO LISO - COR CINZA CLARO

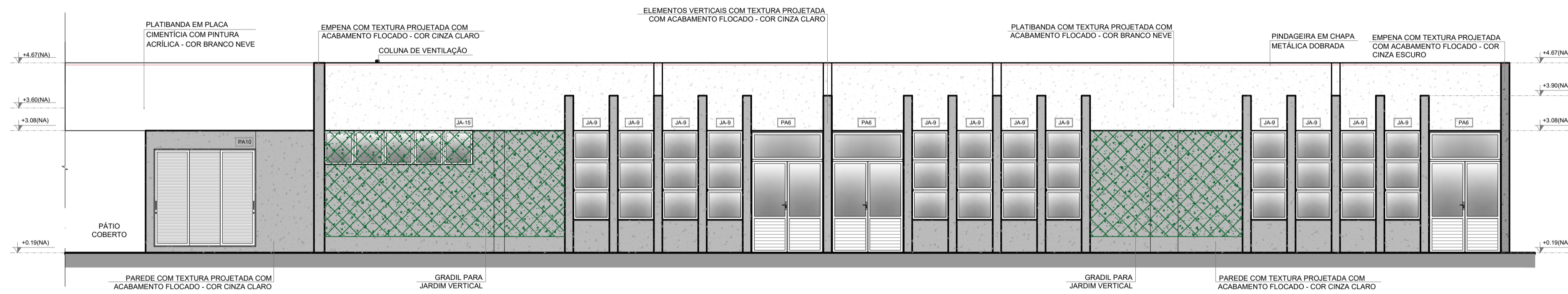

3 FACHADA 2H
ESCALA 1/75

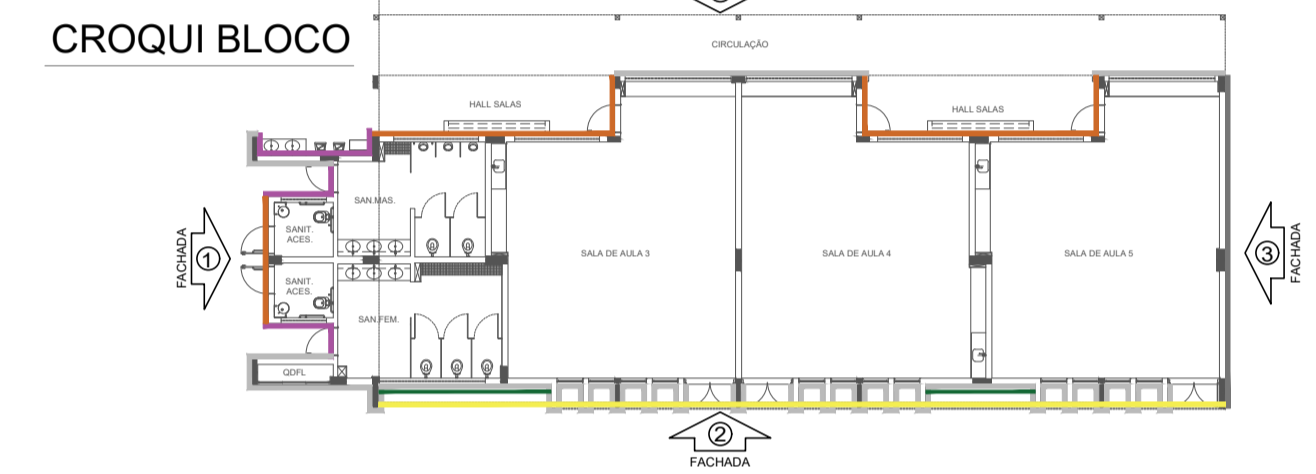

Nº	DATA	DESCRIÇÃO
CONTROLE DE REVISÕES		

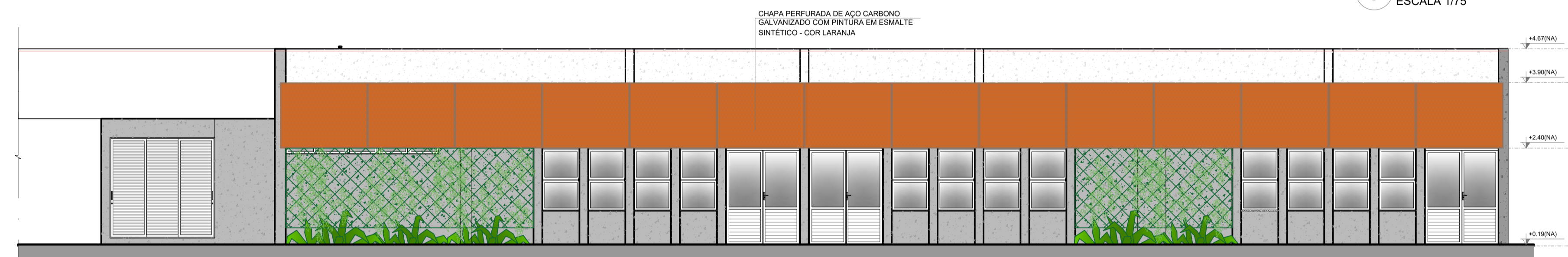

4 FACHADA 2H
ESCALA 1/75

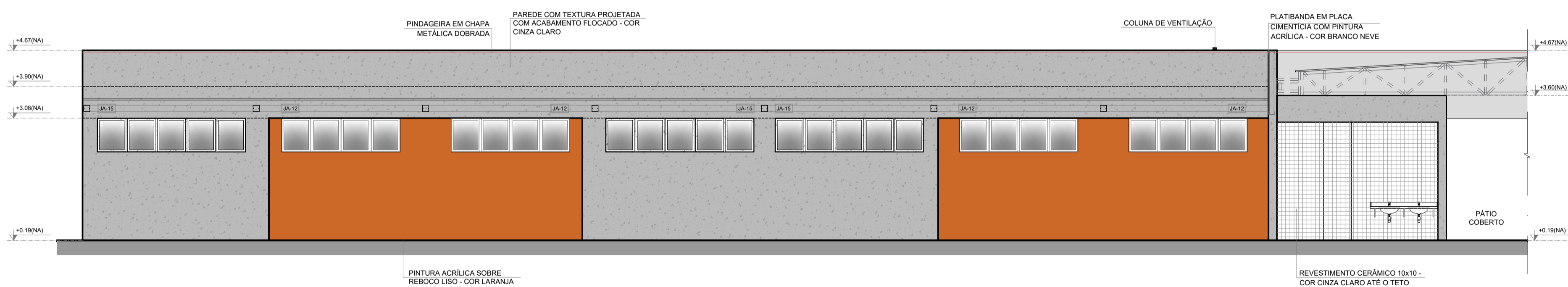

5 FACHADA 4H
ESCALA 1/75

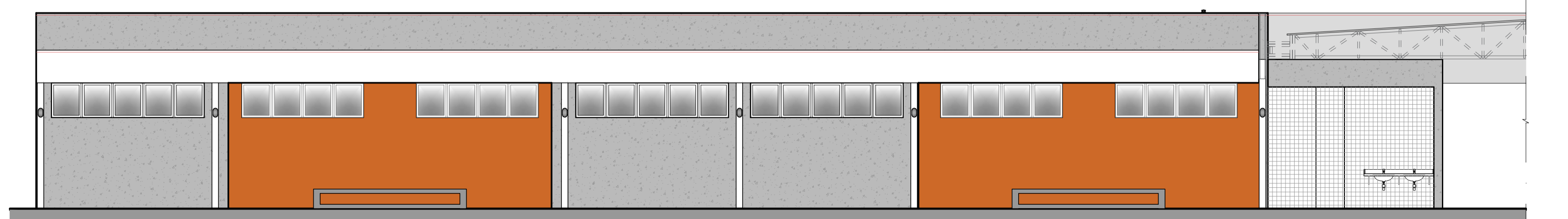

6 FACHADA 4H
ESCALA 1/75

FUNDE Fundação Nacional de Desenvolvimento da Educação
MINISTÉRIO DA EDUCAÇÃO

PROJETO PADRÃO - FUNDE

PROPRIETÁRIO: ..	
ENDEREÇO:	
MUNICÍPIO - UF:	
PROPRIETÁRIO	
RESP. TÉCNICO	CREA
AUTOR DO PROJETO	CAU

DLFO	CREA
	RA

OBSERVAÇÕES:

ESCOLA 9 SALAS DE AULA - MODELO TÉRREO
PROJETO DE ARQUITETURA

COORDENAÇÃO CGEST - Coordenação Geral de Infraestrutura Educacional	FACHADAS BLOCO H - PEDAGÓGICO 2	ARQ
REVISÃO R.00	ESCALA 1/75 DATA EMISSÃO JANEIRO/2021	PRANCHA 28/49
FORMATO A1 (841x594)		