

1 PLANTA BAIXA  
ESCALA 1/75

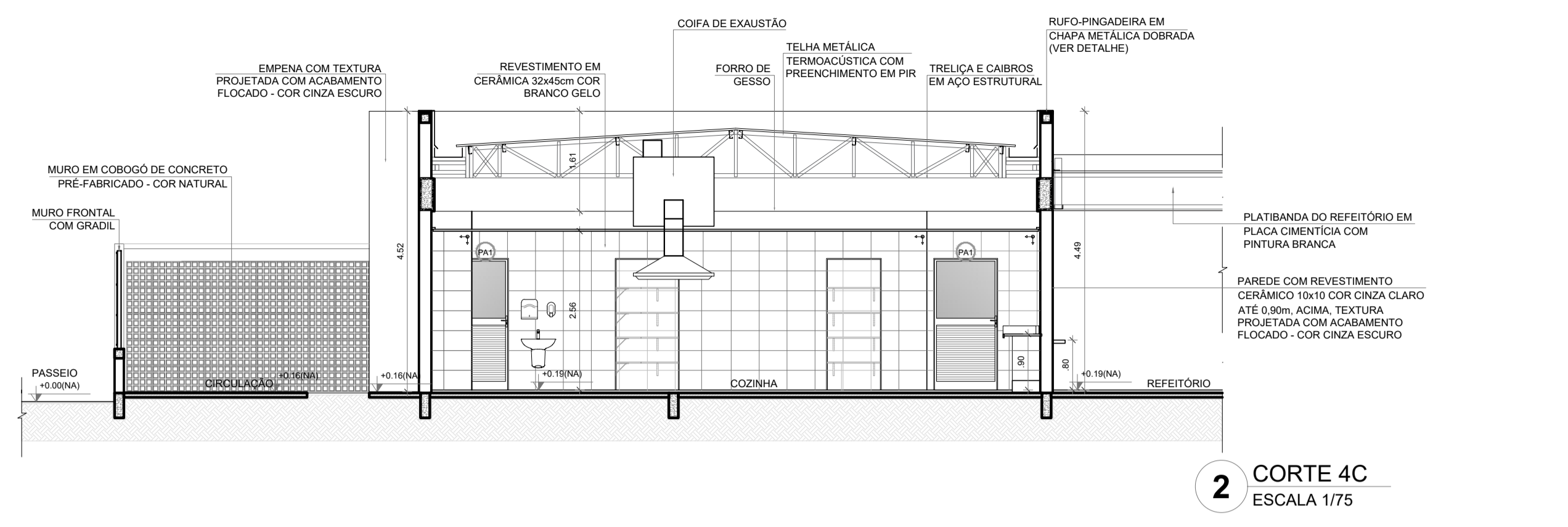

2 CORTE 4C  
ESCALA 1/75

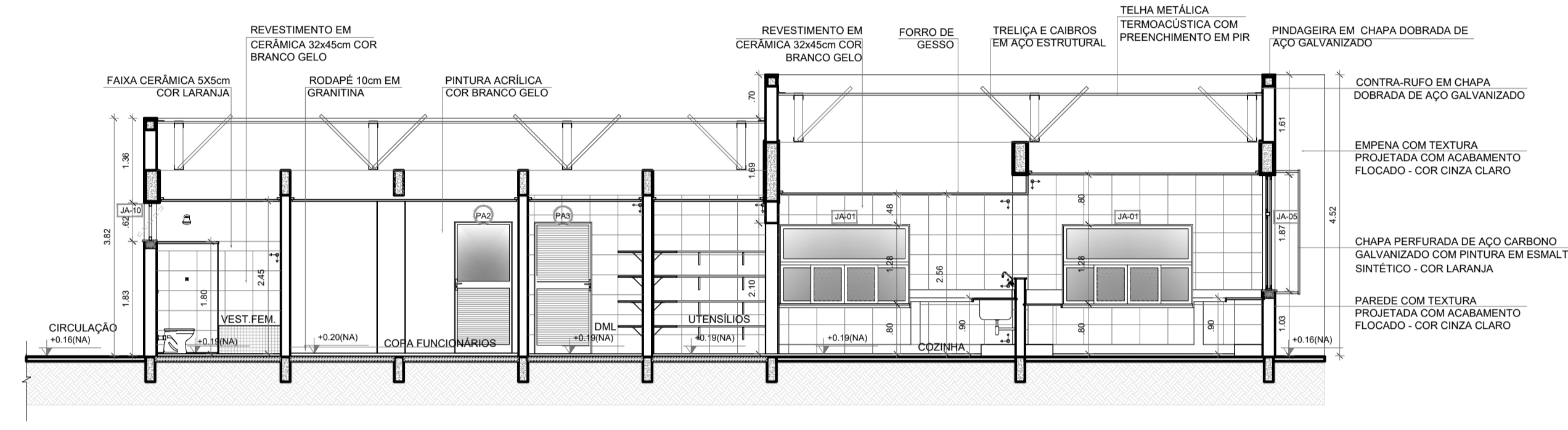

3 CORTE 5C  
ESCALA 1/75

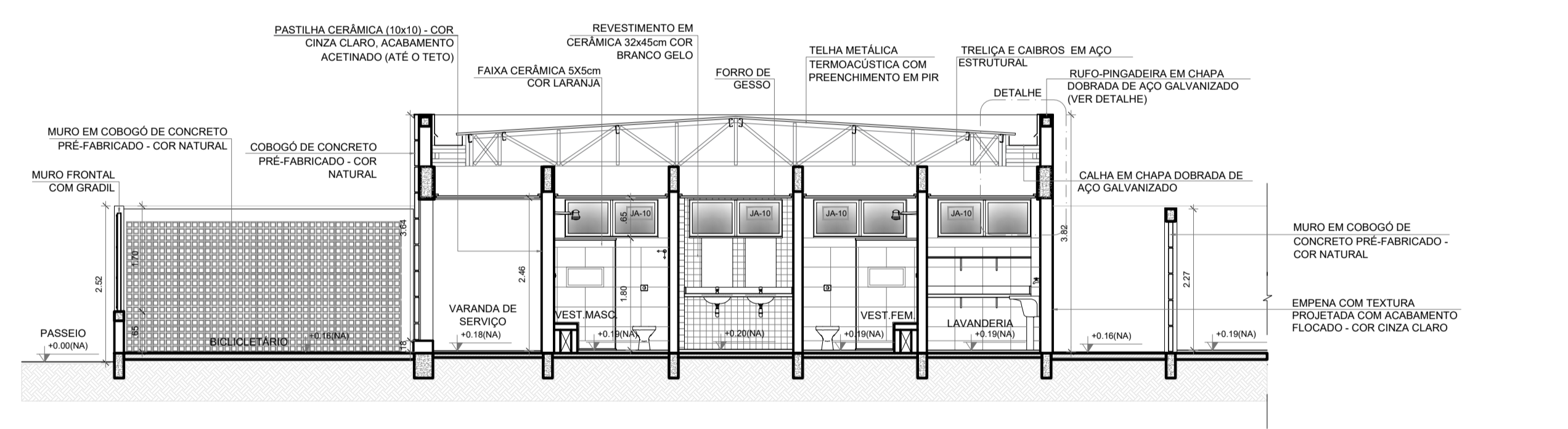

4 CORTE CC  
ESCALA 1/75

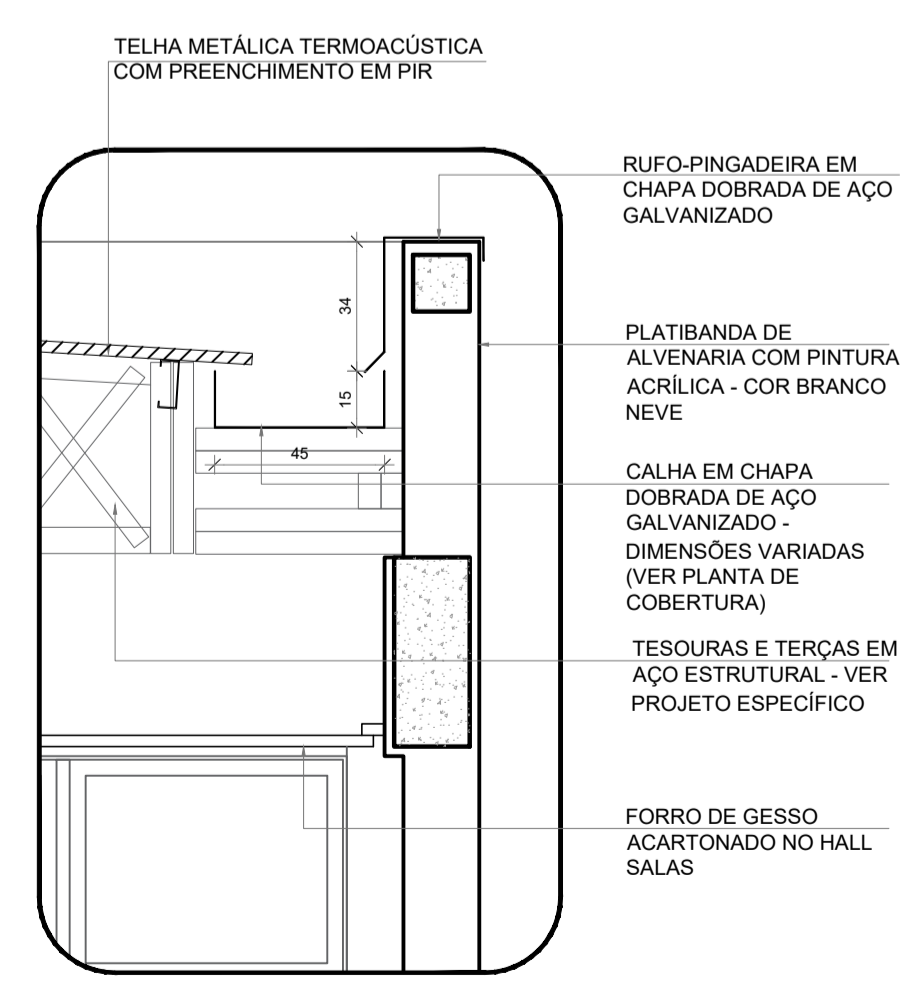

5 DETALHE - CALHA E RUFO  
ESCALA 1/20



CROQUI DE REFERÊNCIA - IMPLANTAÇÃO

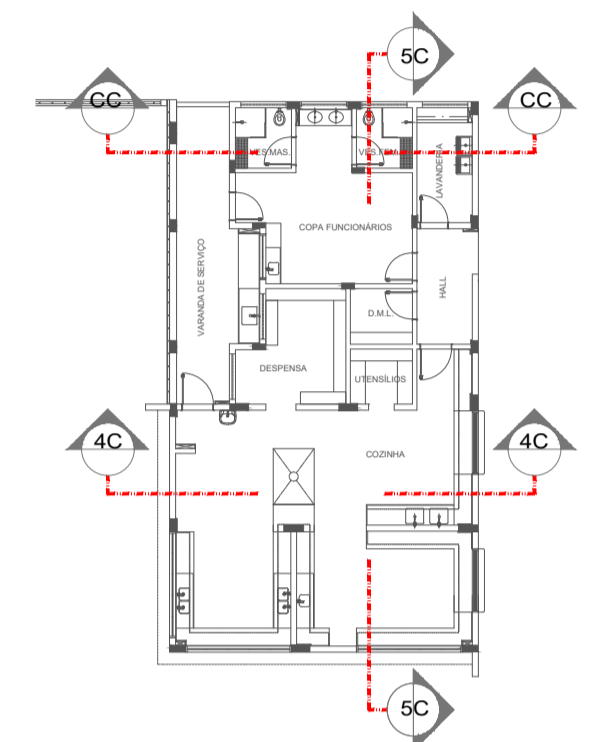

CROQUI DE REFERÊNCIA  
BLOCO

NOTAS  
- MEDIDAS E NÍVEIS EM METROS;  
- VERIFICAR POSIÇÃO EXATA DOS PILARES NO PROJETO ESTRUTURAL;  
- VERIFICAR DETALHES CONSTRUTIVOS PERTINENTES NAS PRANCHAS DE DETALHAMENTO;  
- EM CASO DE CONFLITO DE INFORMAÇÕES ENTRE O PROJETO GRÁFICO E O MEMORIAL DESCRITIVO, PREVALECE A INFORMAÇÃO CONTIDA NOS DESENHOS;  
- ALTERAÇÕES NESTE PROJETO SOMENTE COM AUTORIZAÇÃO EXPRESSA DO FNDE

REFERÊNCIAS:  
- PLANILHA DE QUANTITATIVOS  
- MEMORIAL DESCRITIVO E ESPECIFICAÇÕES TÉCNICAS (MARCAS/FABRICANTES DE MATERIAIS RELACIONADOS AOS PROJETOS CONSTITUÍM-SE APENAS COMO REFERÊNCIA, O FNDE NÃO DIRECIONA A ESCOLHA DE MARCAS E NÃO MANTÉM CADASTRO DE FABRICANTES).

CONTROLE DE REVISÕES

| Nº | DATA | DESCRIÇÃO |
|----|------|-----------|
|    |      |           |

**PROPRIETÁRIO:** \_\_\_\_\_  
**ENDEREÇO:** \_\_\_\_\_  
**MUNICÍPIO - UF:** \_\_\_\_\_  
**PROPRIETÁRIO:** \_\_\_\_\_  
**RESP. TÉCNICO:** CREA \_\_\_\_\_  
**AUTOR DO PROJETO:** CAU \_\_\_\_\_

FNDE Fundo Nacional de Desenvolvimento da Educação  
 MINISTÉRIO DA EDUCAÇÃO

PROJETO PADRÃO - FNDE

|      |      |
|------|------|
| DLFO | CREA |
| RA   |      |

ESCOLA 9 SALAS DE AULA - MODELO TÉRREO  
 PROJETO DE ARQUITETURA

|  |   |                  |
|--|---|------------------|
| COORDENAÇÃO<br>CGEST - Coordenação Geral de Infraestrutura Educacional | PLANTA BAIXA<br>CORTES E DETALHE<br>BLOCO C - SERVIÇO | ARQ              |
| REVISÃO<br>R.00  | ESCALA<br>INDICADA                                    | FRANCHA<br>19/49 |
| FORMATO<br>A1 (841x594)  | DATA EMISSÃO<br>JANEIRO/2021                          |                  |

| ESPECIFICAÇÕES  |  |
|---|--|
| <b>PAREDE</b>   | <b>PISO</b>  |
| 1 - PINTURA ACRÍLICA COR BRANCO GELO SOBRE MASSA CORRIDA  | 1 - GRANITINA COM JUNTAS PLÁSTICAS A CADA 1,00m                          |
| 2 - PINTURA ACRÍLICA COR BRANCO GELO COM RODAMEIO DE MADEIRA (15cm) FIXADO À 0,60m DO PISO (ver alturas nas ampliações)   | 2 - CERÂMICA 45x45 cm, PEI 5, COR BRANCO GELO, ANTIDERRAPANTE            |
| 3 - CERÂMICA COR BRANCO GELO DO PISO AO TETO  | 3 - CONCRETO DESEMPENADO COM JUNTAS PLÁSTICAS A CADA 1,00m               |
| 4 - CERÂMICA COR BRANCO GELO COM FAIXA DE PASTILHA CERÂMICA COR LARANJA NA PARTE INFERIOR E SUPERIOR. ACIMA PINTURA ACRÍLICA COR BRANCO GELO (ver alturas nas ampliações) | 4 - CONCRETO DESEMPENADO ACABAMENTO LISO E JUNTAS PLÁSTICAS A CADA 1,00m |
| 5 - PASTILHA CERÂMICA COR CINZA DO PISO AO TETO   | 5 - BLOCO INTERTRAVADO DE CONCRETO                                       |
| 6 - PASTILHA CERÂMICA COR CINZA ATÉ H=0,90m. ACIMA PINTURA ACRÍLICA COR CINZA CLARO (ver ampliações)  | 6 - PISO GRAMA DE CONCRETO   |
| 7 - PINTURA ACRÍLICA COR CINZA CLARO SOBRE REBOCO LISO  | 7 - ÁREA   |
| 8 - PINTURA ACRÍLICA COR LARANJA SOBRE REBOCO LISO  | 8 - GRAMADO  |
|   | 9 - PISO INDUSTRIAL POLIDO EM CONCRETO ARMADO                            |

| LEGENDA   |  |
|---|--|
| <b>BANCADAS - B*</b> (LxCh: medidas em metro)   | <b>DIVISÓRIAS*</b>   |
| (B1) GRANITO CINZA ANDORINHA - esp. 2 cm - 5x (0,50x3,60x0,80) - SALAS DE AULA  | (D1) GRANITO CINZA ANDORINHA - esp. 20 mm - SANITÁRIOS E VESTIÁRIOS ALUNOS                       |
| (B2) GRANITO CINZA ANDORINHA - esp. 2 cm - 2x (0,55x1,60x0,80) - LAVA-MÁOS PÁTIO E VEST. ALUNOS                                       | (D2) DIVISÓRIA ARTICULADA EM MDF COM LAMINADO MELAMÍNICO CINZA                                   |
| (B3) GRANITO CINZA ANDORINHA - esp. 2 cm - 3x (0,55x2,40x0,80) - SANITÁRIOS ALUNOS E REFEITÓRIO                                       | <b>ESCANINHOS - EC*</b> (LxCh: medidas em metro)   |
| (B4) GRANITO CINZA ANDORINHA - esp. 2 cm - 1x (0,55x2,40x0,80) - SALA REUNIÃO/PROFESSORES   | (E1) MDF REV. COM LAMINADO MELAMÍNICO BRANCO - 5x (0,50x3,65x1,60) SALAS DE AULA                 |
| (B5) GRANITO CINZA ANDORINHA - esp. 2 cm - 2x (0,35x0,95x0,76) - SANITÁRIO PCD ADULTOS  | <b>PRATELEIRA - PT**</b> (LxCh: medidas em metro, a altura refere-se a distância do piso)        |
| (B6) GRANITO CINZA ANDORINHA - esp. 2 cm - 1x (0,55x1,75x0,90) - VESTIÁRIOS FUNCIONÁRIOS  | (P1) GRANITO CINZA ANDORINHA - espessura 2 cm - 1x (0,40x1,67x1,60) - LAVANDERIA                 |
| (B7) GRANITO CINZA ANDORINHA - esp. 2 cm - 1x (0,50x2,00x0,90) - COPA   | (P2) GRANITO CINZA ANDORINHA - espessura 2 cm - 8x (0,40x2,05x0,45) - DMU/UTENSÍLIOS             |
| (B8) GRANITO CINZA ANDORINHA - esp. 2 cm - 1x (0,70x3,65x0,90) - VARANDA DE SERVIÇO   | (P3) GRANITO CINZA ANDORINHA - espessura 2 cm - 8x (0,50x1,42x0,45) - UTENSÍLIOS                 |
| (B9) GRANITO CINZA ANDORINHA - esp. 2 cm - 1x (0,60x3,20x0,90 + 0,60x3,30x0,90) - COZINHA (sucos)                                     | (P4) GRANITO CINZA ANDORINHA - espessura 2 cm - 8x (0,40x1,50x0,45) - DESPENSA                   |
| (B10) GRANITO CINZA ANDORINHA - esp. 2 cm - 1x (0,90x1,35) - COZINHA (cocção)   | (P5) GRANITO CINZA ANDORINHA - espessura 2 cm - 4x (0,40x2,85x0,45) - DESPENSA                   |
| (B11) GRANITO CINZA ANDORINHA - esp. 2 cm - 1x (0,60x3,20x0,90 + 0,60x1,10x0,90) - COZINHA (sucos)                                    | (P6) GRANITO CINZA ANDORINHA - espessura 2 cm - 4x (0,40x3,02x0,45) - DESPENSA                   |
| (B12) GRANITO CINZA ANDORINHA - esp. 2 cm - 1x (0,60x3,90x0,90 + 0,60x0,52x0,90 + 0,60x2,10x0,90) - COZINHA (distribuição)            | <b>BANCO - BC*</b> (LxCh: medidas em metro)  |
| (B13) GRANITO CINZA ANDORINHA - esp. 2 cm - 1x (0,60x2,90x0,90 + 0,60x1,70x0,90 + 0,60x2,10x0,90) - COZINHA (recepção louças/lavagem) | (BC1) BANCO: ALVENARIA/ASSENTO: CONCRETO PRÉ-MOLDADO - 8x (0,50x3,50x0,45) - HALL S. AULA/PÁTIO  |
| (B14) GRANITO CINZA ANDORINHA - esp. 2 cm - 1x (0,50x1,67x0,45) - LAVANDERIA  | (BC2) BANCO: ALVENARIA/ASSENTO: CONCRETO PRÉ-MOLDADO - 3x (0,55x0,80x0,45) - PLAY_PÁTIO, CIRCUL. |
|   | (BC3) BANCO: ALVENARIA REVESTIDO COM PASTILHA CERÂMICA - 2x (0,40x1,00x0,45) - VESTIÁRIOS FUNC.  |
|   | (BC4) BANCO: ALVENARIA REVESTIDO COM PASTILHA CERÂMICA - 2x (0,40x2,00x0,45) - VESTIÁRIOS ALUNO  |
|   | (BC5) BANCO: ALVENARIA REVESTIDO COM PASTILHA CERÂMICA - 1x (0,40x0,85x0,45) - SANIT. MAS ALUNO  |
|   | (BC6) BANCO: ALVENARIA REVESTIDO COM PASTILHA CERÂMICA - 1x (0,40x2,85x0,45) - SANIT. FEM. ALUNO |

**ESQUADRIAS\*\***  
 (A) PORTAS DE ALUMÍNIO NATURAL  
 (M) PORTAS EM MADEIRA COM PINTURA  
 (Z) JANELAS DE ALUMÍNIO NATURAL

**OBSERVAÇÕES:**  
 \* VER AMPLIAÇÕES E DETALHES ESPECÍFICOS  
 \*\* DISTÂNCIA ENTRE PATELEIRAS MÚLTIPLAS= 0,40m  
 \*\*\* VER TABELA DE ESQUADRIAS