

**1 PLANTA BAIXA**  
ESCALA 1/75

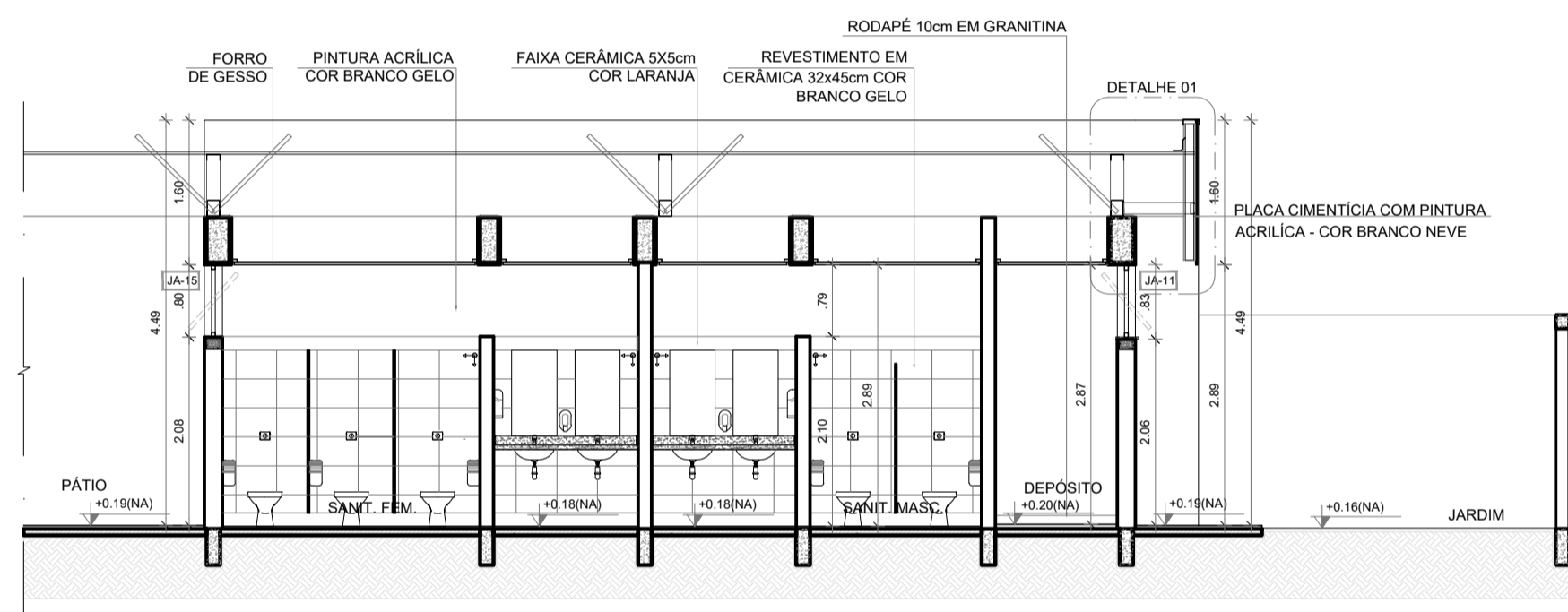

**2 CORTE II 1**  
ESCALA 1/75

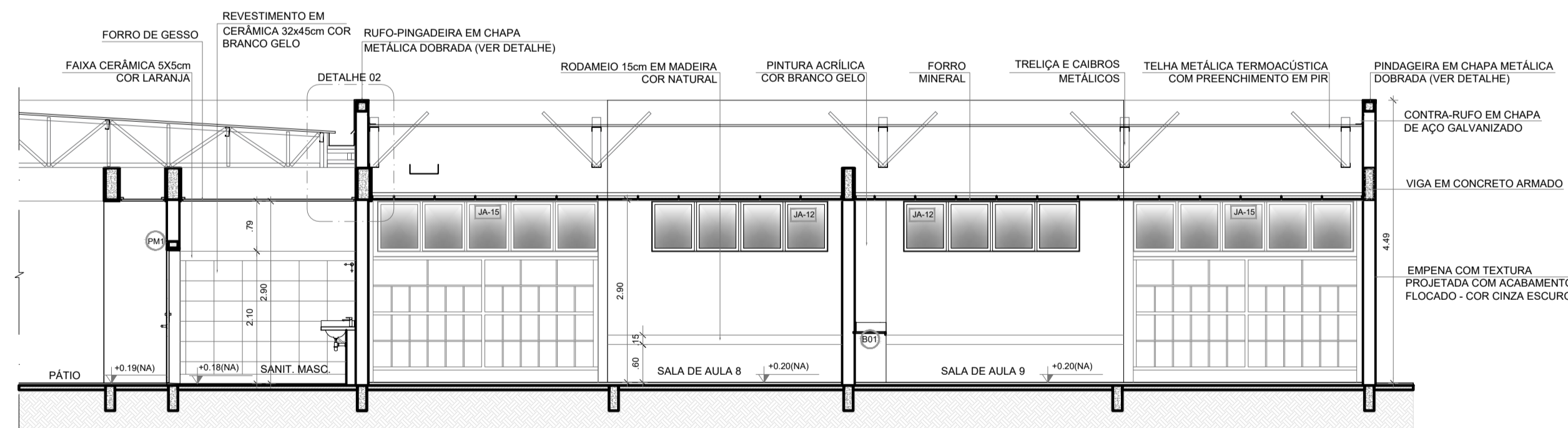

**3 CORTE II 2**  
ESCALA 1/75

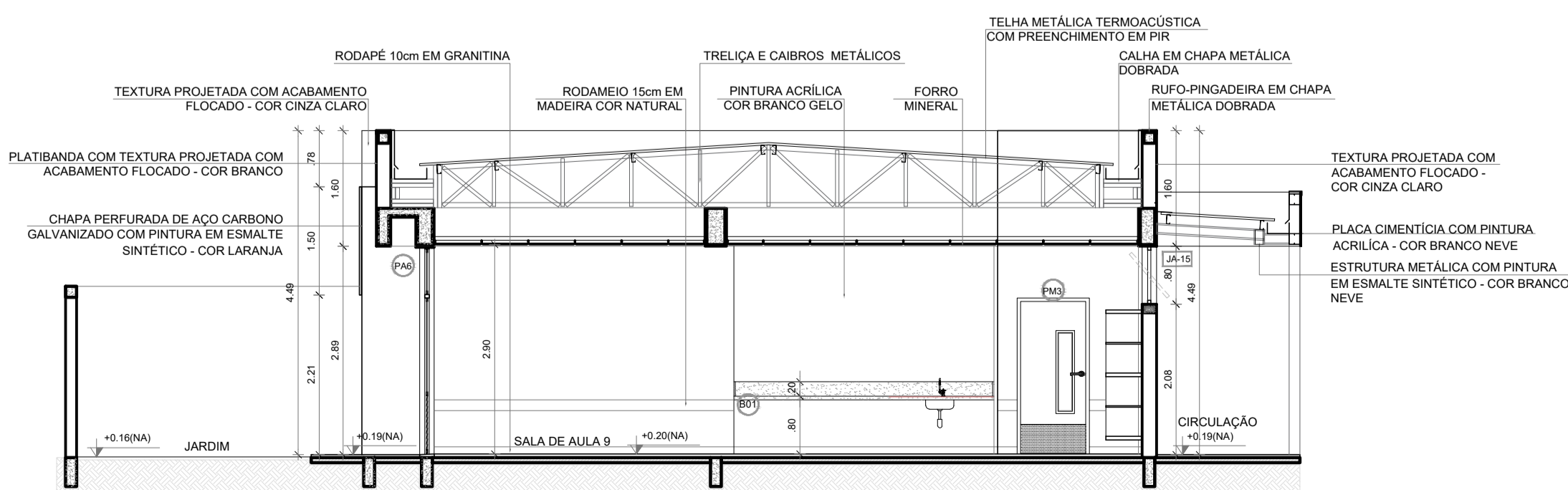

**4 CORTE II 3**  
ESCALA 1/75

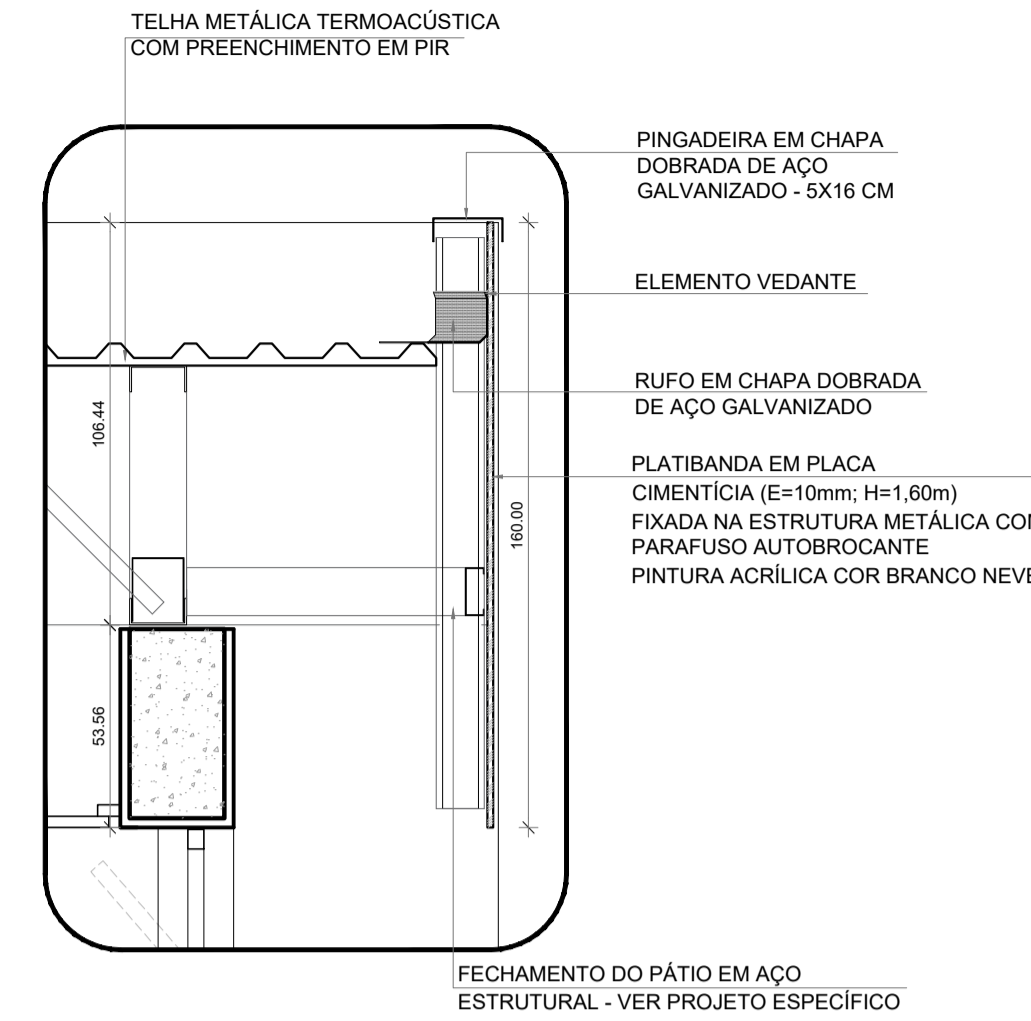

**5 DETALHE 01 - CALHA E RUFO (CHAPA CIMENTÍCIA)**  
ESCALA 1/20

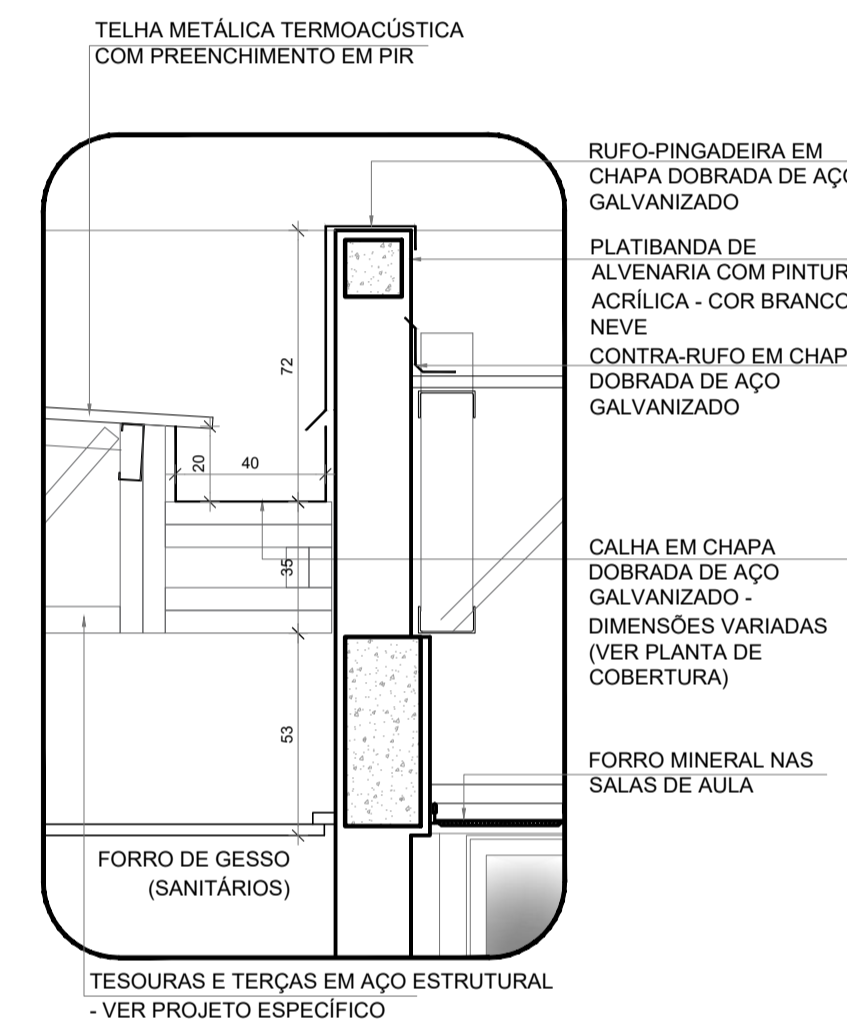

**6 DETALHE 02 - CALHA E RUFO**  
ESCALA 1/20

**NOTAS**

- MEDIDAS E NÍVEIS EM METROS.
- VERIFICAR POSIÇÃO EXATA DOS PILARES NO PROJETO ESTRUTURAL.
- VERIFICAR DETALHES CONSTRUTIVOS PERTINENTES NAS PRANCHAS DE DETALHAMENTO.
- EM CASO DE CONFLITO DE INFORMAÇÕES ENTRE O PROJETO GRÁFICO E O MEMORIAL DESCRITIVO, PREVALECE A INFORMAÇÃO CONTIDA NOS DESENHOS.
- ALTERAÇÕES NESTE PROJETO SOMENTE COM AUTORIZAÇÃO EXPRESSA DO FINE

**REFERÊNCIAS:**

- PLANILHA DE QUANTITATIVOS
- MEMORIAL DESCRITIVO E ESPECIFICAÇÕES TÉCNICAS (MARCAS/ FABRICANTES DE MATERIAIS RELACIONADOS AOS PROJETOS CONSTITUEM-SE APENAS COMO REFERÊNCIA. O FINE NÃO DIRECIONA A ESCOLHA DE MARCAS E NÃO MANTÉM CADASTRO DE FABRICANTES).

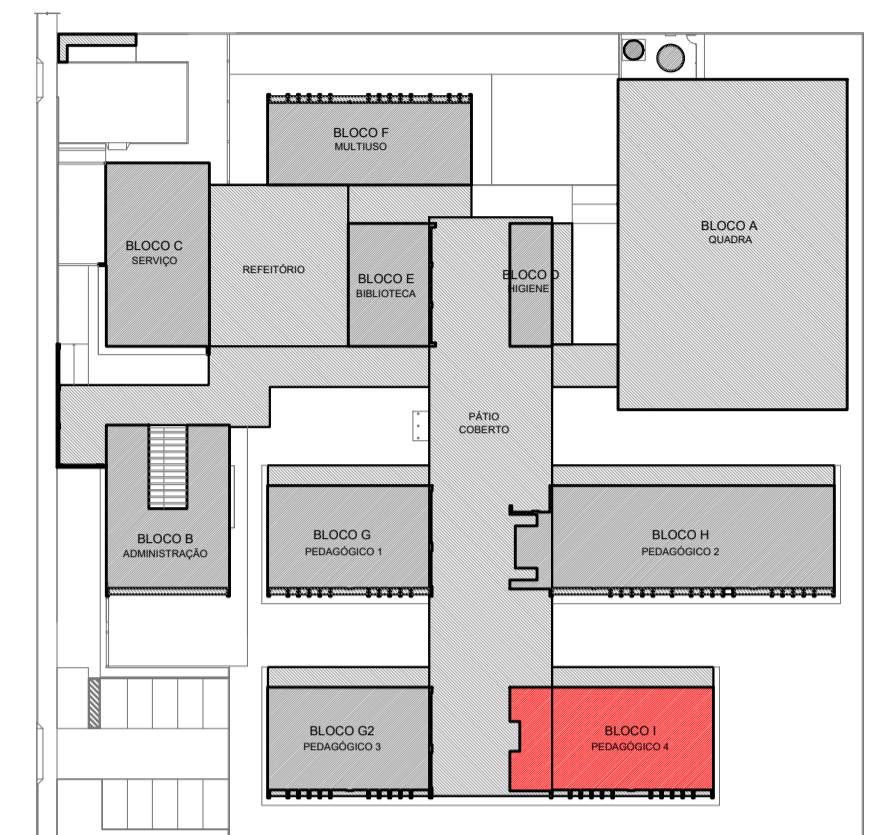

**CROQUI DE REFERÊNCIA - IMPLANTAÇÃO**

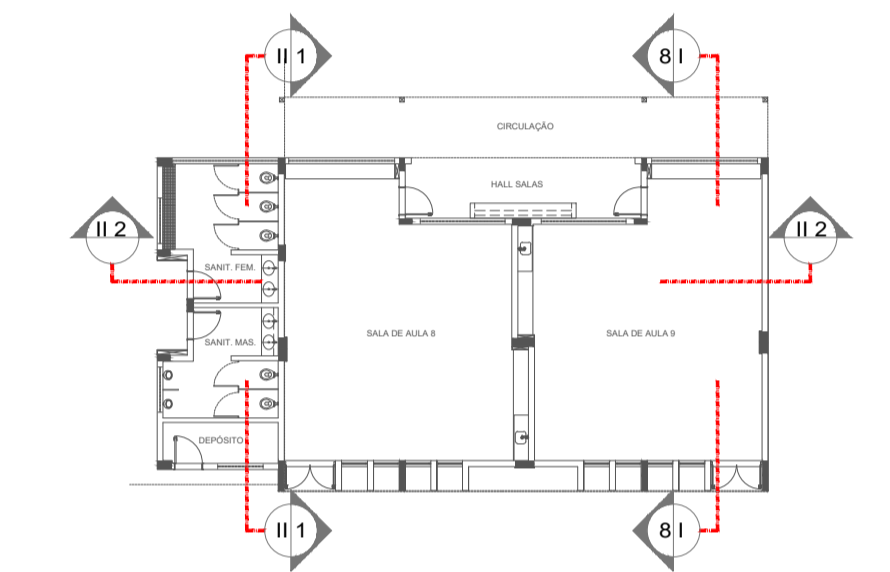

**CROQUI DE REFERÊNCIA - BLOCO**

Nº	DATA	DESCRIÇÃO

CONTROLE DE REVISÕES

**FNDE** Fundo Nacional de Desenvolvimento da Educação

MINISTÉRIO DA EDUCAÇÃO

**PROJETO PADRÃO - FNDE**

PROPRIETÁRIO :  
ENDEREÇO:  
MUNICÍPIO - UF:

PROPRIETÁRIO  
RESP. TÉCNICO CREA  
AUTOR DO PROJETO CAU

DLFO CREA  
RA

OBSERVAÇÕES:

**ESCOLA 9 SALAS DE AULA - MODELO TÉRREO**  
**PROJETO DE ARQUITETURA**

COORDENAÇÃO CGEST - Coordenação Geral de Infraestrutura Educacional	PLANTA BAIXA CORTES E DETALHES BLOCO I - PEDAGÓGICO 4	ARQ
REVISÃO R.00	ESCALA INDICADA	PRANCHA 29/49
FORMATO A1 (841x594)	DATA EMISSÃO JANEIRO/2021	

ESPECIFICAÇÕES	
<b>▲ PAREDE</b>	<b>□ PISO</b>
1 - PINTURA ACRÍLICA COR BRANCO GELO SOBRE MASSA CORRIDA	1 - GRANITINA COM JUNTAS PLÁSTICAS A CADA 1,00m
2 - PINTURA ACRÍLICA COR BRANCO GELO COM RODAMEIO DE MADEIRA (15cm) FIXADO À 0,60m DO PISO (ver alturas nas ampliações)	2 - CERÂMICA 45x45 cm. PEI 5, COR BRANCO GELO, ANTIDERRAPANTE
3 - CERÂMICA COR BRANCO GELO DO PISO AO TETO	3 - CONCRETO DESEMPENADO COM JUNTAS PLÁSTICAS A CADA 1,00m
4 - CERÂMICA COR BRANCO GELO COM FAIXA DE PASTILHA CERÂMICA COR LARANJA NA PARTE INFERIOR E SUPERIOR, ACIMA PINTURA ACRÍLICA COR BRANCO GELO (ver alturas nas ampliações)	4 - CONCRETO DESEMPENADO ACABAMENTO LISO E JUNTAS PLÁSTICAS A CADA 1,00m
5 - PASTILHA CERÂMICA COR CINZA DO PISO AO TETO	5 - BLOCO INTERTRAVADO DE CONCRETO
6 - PASTILHA CERÂMICA COR CINZA ATÉ H=0,90m, ACIMA PINTURA ACRÍLICA COR CINZA CLARO ( ver ampliações)	6 - PISO GRAMA DE CONCRETO
7 - PINTURA ACRÍLICA COR CINZA CLARO SOBRE REBOCO LISO	7 - AREIA
8 - PINTURA ACRÍLICA COR LARANJA SOBRE REBOCO LISO	8 - GRAMADO
	9 - PISO INDUSTRIAL POLIDO EM CONCRETO ARMADO
	<b>○ TETO</b>
	1 - FORRO DE GESSO ACARTONADO COM MASSA CORRIDA E PINTURA PVA COR BRANCO NEVE
	2 - FORRO EM FIBRA MINERAL REMOVÍVEL COM ESTRUTURA DE ALUMÍNIO NATURAL
	3 - FORRO METÁLICO COLMEIA
	4 - LAJE DE CONCRETO
<b>LEGENDA</b>	
<b>BANCADAS - B*</b> (LxCh: medidas em metro)	
(B1) GRANITO CINZA ANDORINHA - esp. 2 cm - 5x (0,50x3,60x0,80) - SALAS DE AULA	(B2) GRANITO CINZA ANDORINHA - esp. 20 mm - SANITÁRIOS E VESTIÁRIOS ALINHOS
(B3) GRANITO CINZA ANDORINHA - esp. 2 cm - 2x (0,55x1,60x0,80) - LAVA-MÃOS PÁTIO E VEST. ALINHOS	(B4) DIVISÓRIA ARTICULADA EM MDF COM LAMINADO MELAMÍNICO CINZA
(B5) GRANITO CINZA ANDORINHA - esp. 2 cm - 3x (0,55x2,40x0,80) - SANITÁRIOS ALINHOS E REFEITÓRIO	<b>ESCANINHOS - EC*</b> (LxCh: medidas em metro)
(B6) GRANITO CINZA ANDORINHA - esp. 2 cm - 1x (0,50x2,40x0,80) - SALA REUNIÃO/PROFESSORES	(C1) MDF REV. COM LAMINADO MELAMÍNICO BRANCO - 5x (0,50x3,65x1,80) SALAS DE AULA
(B7) GRANITO CINZA ANDORINHA - esp. 2 cm - 2x (0,35x0,95x0,76) - SANITÁRIO PCD ADULTOS	<b>PRATELEIRA - PT*</b> (LxCh: medidas em metro, a altura refere-se a distância do piso)
(B8) GRANITO CINZA ANDORINHA - esp. 2 cm - 1x (0,55x1,75x0,90) - VESTIÁRIOS FUNCIONÁRIOS	(P1) GRANITO CINZA ANDORINHA - espessura 2 cm - 1x (0,40x1,67x1,50) - LAVANDERIA
(B9) GRANITO CINZA ANDORINHA - esp. 2 cm - 1x (0,50x2,00x0,90) - COPA	(P2) GRANITO CINZA ANDORINHA - espessura 2 cm - 8x (0,40x2,05x0,45) - DMU UTENSÍLIOS
(B10) GRANITO CINZA ANDORINHA - esp. 2 cm - 1x (0,70x3,65x0,90) - VARANDA DE SERVIÇO	(P3) GRANITO CINZA ANDORINHA - espessura 2 cm - 8x (0,50x1,42x0,45) - UTENSÍLIOS
(B11) GRANITO CINZA ANDORINHA - esp. 2 cm - 1x (0,60x3,20x0,90) + 0,60x3,80x0,90 + 0,60x3,20x0,90 - COZINHA (verduras e carnes)	(P4) GRANITO CINZA ANDORINHA - espessura 2 cm - 8x (0,40x1,50x0,45) - DESPENSA
(B12) GRANITO CINZA ANDORINHA - esp. 2 cm - 1x (0,90x1,35) - COZINHA (suco)	(P5) GRANITO CINZA ANDORINHA - espessura 2 cm - 4x (0,40x2,85x0,45) - DESPENSA
(B13) GRANITO CINZA ANDORINHA - esp. 2 cm - 1x (0,80x3,20x0,90) + 0,60x0,52x0,90 + 0,60x2,10x0,90 + 0,60x3,50x0,90 - COZINHA (distribuição)	(P6) GRANITO CINZA ANDORINHA - espessura 2 cm - 4x (0,40x3,02x0,45) - DESPENSA
(B14) GRANITO CINZA ANDORINHA - esp. 2 cm - 1x (0,60x2,90x0,90) + 0,60x1,70x0,90 + 0,60x2,10x0,90 + 0,60x2,05x0,90 - COZINHA (recepção louça/lavagem)	<b>BANCO - BC*</b> (LxCh: medidas em metro)
(B15) GRANITO CINZA ANDORINHA - esp. 2 cm - 1x (0,50x1,67x0,90) - LAVANDERIA	(BC1) BANCO: ALVENARIA/ASSENTO: CONCRETO PRÉ-MOLDADO - 8x (0,50x3,50x0,45) - HALL S. AULA, PÁTIO
<b>ESQUADRIAS***</b>	(BC2) BANCO: ALVENARIA/ASSENTO: CONCRETO PRÉ-MOLDADO - 8x (0,50x3,00x0,45) - PLAY_PÁTIO, CIRCUL.
(E1) PORTAS DE ALUMÍNIO NATURAL	(BC3) BANCO: ALVENARIA REVESTIDO COM PASTILHA CERÂMICA - 2x (0,40x1,00x0,45) - VESTIÁRIOS FUNC.
(E2) PORTAS EM MADEIRA COM PINTURA	(BC4) BANCO: ALVENARIA REVESTIDO COM PASTILHA CERÂMICA - 2x (0,40x1,00x0,45) - VESTIÁRIOS ALINO
(E3) JANELAS DE ALUMÍNIO NATURAL	(BC5) BANCO: ALVENARIA REVESTIDO COM PASTILHA CERÂMICA - 1x (0,40x2,85x0,45) - SANIT. MAS. ALINO
	(BC6) BANCO: ALVENARIA REVESTIDO COM PASTILHA CERÂMICA - 1x (0,40x2,85x0,45) - SANIT. FEM. ALINO
	<b>OBSERVAÇÕES:</b>
	** VER AMPLIAÇÕES E DETALHES ESPECÍFICOS
	*** DISTÂNCIA ENTRE PRATELEIRAS MÚLTIPLAS= 0,40m
	**** VER MAPA DE ESQUADRIAS