

1 PLANTA BAIXA
ESCALA 1/75

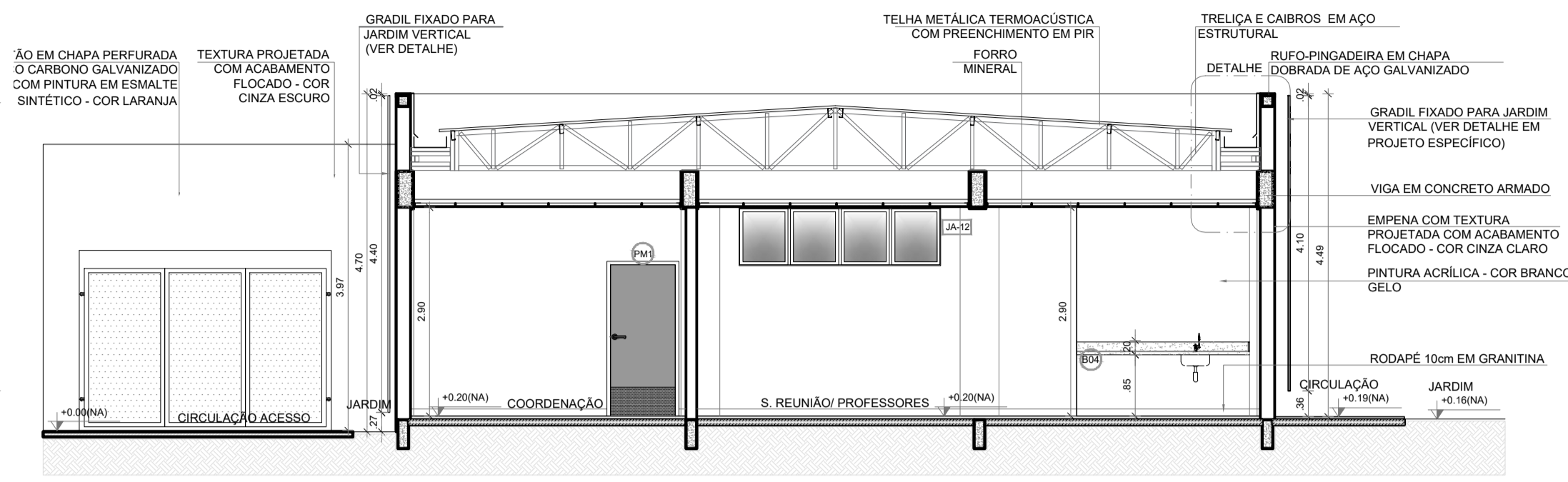

2 CORTE 1B
ESCALA 1/75

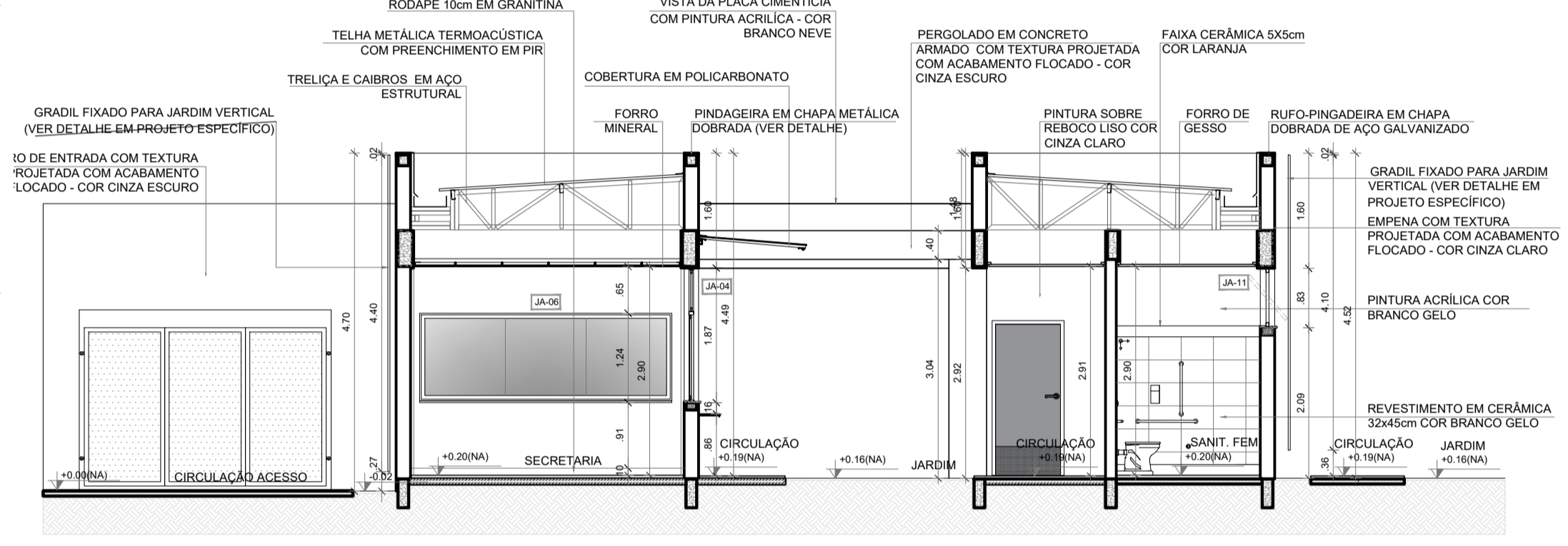

3 CORTE BB1
ESCALA 1/75

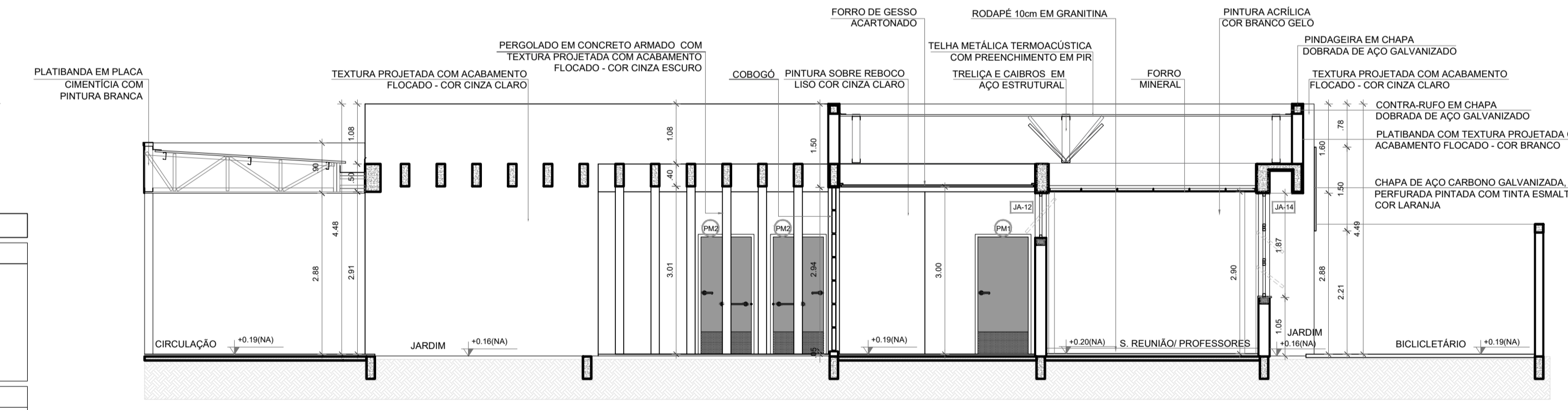

4 CORTE 5B
ESCALA 1/75

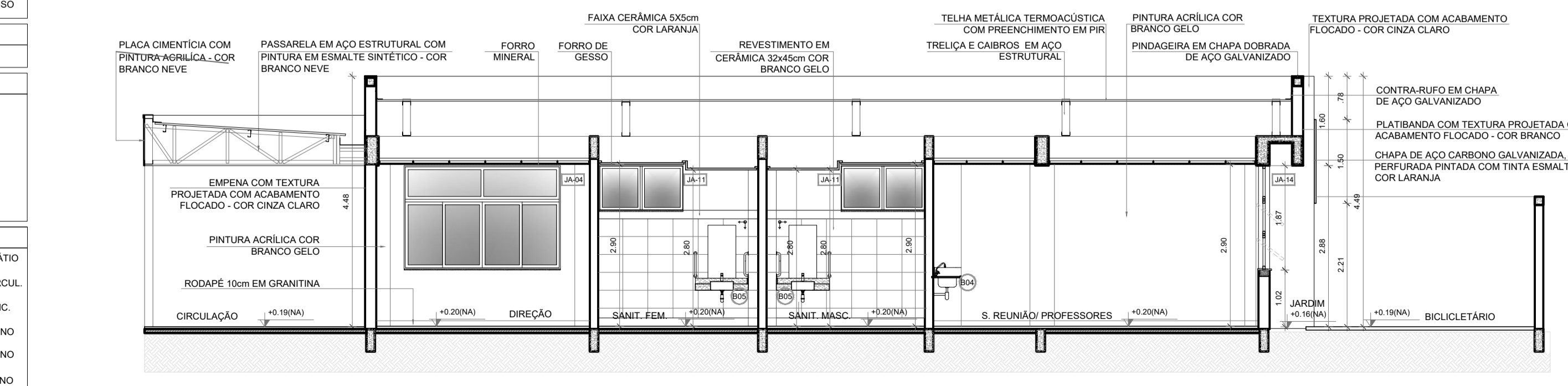

5 CORTE BB2
ESCALA 1/75

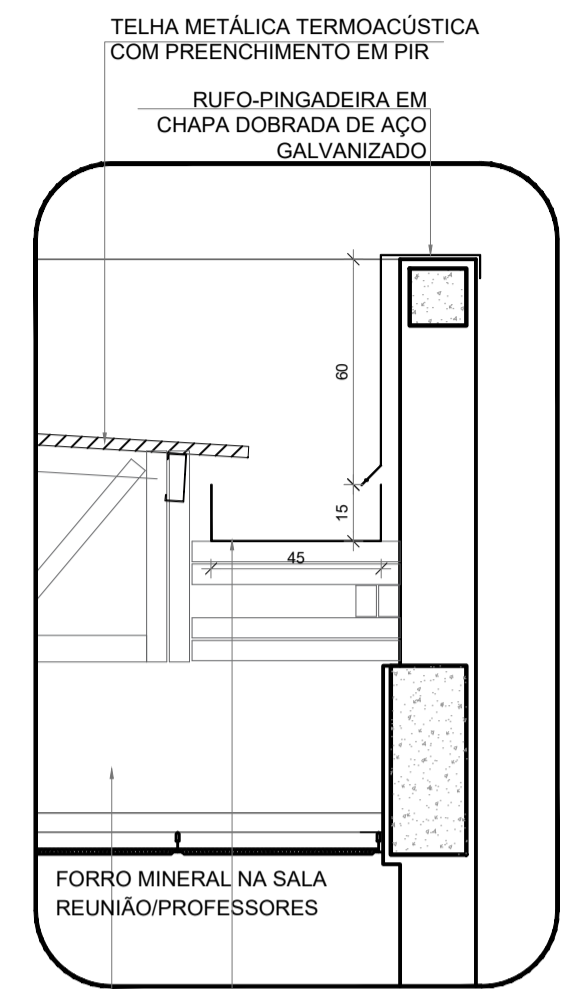

6 DETALHE - CALHA E RUFOS
ESCALA 1/20



CROQUI DE REFERÊNCIA - IMPLANTAÇÃO

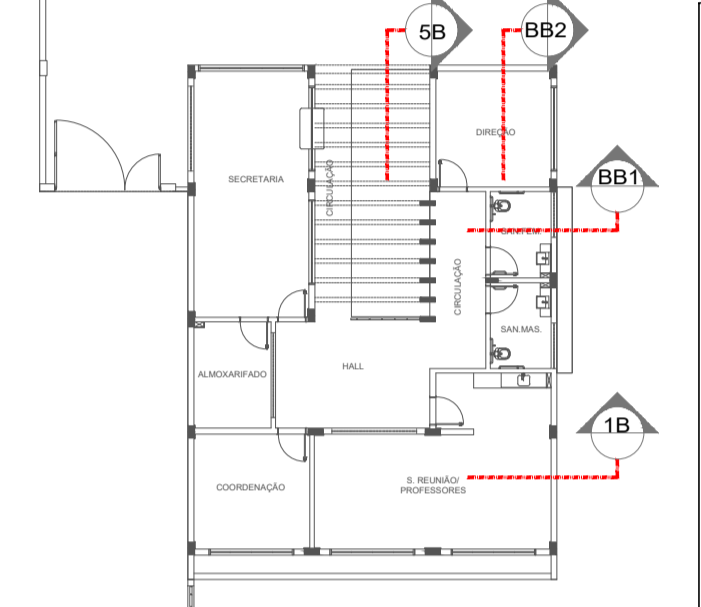

CROQUI DE REFERÊNCIA BLOCO

NOTAS

- MEDIDAS E NÍVEIS EM METROS;
- VERIFICAR POSIÇÃO EXATA DOS PILARES NO PROJETO ESTRUTURAL;
- VERIFICAR DETALHES CONSTRUTIVOS PERTINENTES NAS PRANCHAS DE DETALHAMENTO;
- EM CASO DE CONFLITO DE INFORMAÇÕES ENTRE O PROJETO GRÁFICO E O MEMORIAL DESCRITIVO, PREVALECE A INFORMAÇÃO CONTIDA NOS DESENHOS;
- ALTERAÇÕES NESTE PROJETO SOMENTE COM AUTORIZAÇÃO EXPRESSA DO FNDE.

REFERÊNCIAS:

- PLANILHA DE QUANTITATIVOS;
- MEMORIAL DESCRITIVO E ESPECIFICAÇÕES TÉCNICAS (MARCAS/FABRICANTES DE MATERIAIS RELACIONADOS AOS PROJETOS CONSTITUEM-SE APENAS COMO REFERÊNCIA. O FNDE NÃO DIRECIONA A ESCOLHA DE MARCAS E NÃO MANTÉM CADASTRO DE FABRICANTES).

CONTROLE DE REVISÕES

Nº	DATA	DESCRIÇÃO
----	------	-----------



MINISTÉRIO DA
EDUCAÇÃO

PROJETO PADRÃO - FNDE

PROPRIETÁRIO :	
ENDEREÇO:	
MUNICÍPIO - UF:	
PROPRIETÁRIO	
RESP. TÉCNICO	CREA
AUTOR DO PROJETO	CAU

DLFO	CREA
	RA

OBSERVAÇÕES:	
--------------	--

ESCOLA 9 SALAS DE AULA - MODELO TÉRREO
PROJETO DE ARQUITETURA

COORDENAÇÃO CGEST - Coordenação Geral de Infraestrutura Educativa	PLANTA BAIXA CORTES E DETALHES BLOCO B - ADMINISTRATIVO	ARQ
REVISÃO R.00	ESCALA INDICADA	PRANCHA 17/49
FORMATO A1 (841x594)	DATA EMISSÃO JANEIRO/2021	

ESPECIFICAÇÕES

- △ PAREDE**
- 1 - PINTURA ACRÍLICA COR BRANCO GELO SOBRE MASSA CORRIDA
 - 2 - PINTURA ACRÍLICA COR BRANCO GELO COM RODAPÊ DE MADEIRA (15cm) FIXADO À 0,60m DO PISO (ver alturas nas ampliações)
 - 3 - CERÂMICA COR BRANCO GELO DO PISO AO TETO
 - 4 - CERÂMICA COR BRANCO GELO COM FAIXA DE PASTILHA CERÂMICA COR LARANJA NA PARTE INFERIOR E SUPERIOR, ACIMA PINTURA ACRÍLICA COR BRANCO GELO (ver alturas nas ampliações)
 - 5 - PASTILHA CERÂMICA COR CINZA DO PISO AO TETO
 - 6 - PASTILHA CERÂMICA COR CINZA ATÉ H=0,90m, ACIMA PINTURA ACRÍLICA COR CINZA CLARO (ver ampliações)
 - 7 - PINTURA ACRÍLICA COR CINZA CLARO SOBRE REBOCO LISO
 - 8 - PINTURA ACRÍLICA COR LARANJA SOBRE REBOCO LISO

- PISO**
- 1 - GRANITINA COM JUNTAS PLÁSTICAS A CADA 1,00m
 - 2 - CERÂMICA 45x45 cm. PEI 5, COR BRANCO GELO, ANTIDERRAPANTE
 - 3 - CONCRETO DESEMPENADO COM JUNTAS PLÁSTICAS A CADA 1,00m
 - 4 - CONCRETO DESEMPENADO ACABAMENTO LISO E JUNTAS PLÁSTICAS A CADA 1,00m
 - 5 - BLOCO INTERTRAVADO DE CONCRETO
 - 6 - PISO GRAMA DE CONCRETO
 - 7 - AREIA
 - 8 - GRAMADO
 - 9 - PISO INDUSTRIAL POLIDO EM CONCRETO ARMADO
- TETO**
- 1 - FORRO DE GESSO ACARTONADO COM MASSA CORRIDA E PINTURA PVA COR BRANCO NEVE
 - 2 - FORRO EM FIBRA MINERAL REMOVÍVEL COM ESTRUTURA DE ALUMÍNIO NATURAL
 - 3 - FORRO METÁLICO COM LATA
 - 4 - LAJE DE CONCRETO

LEGENDA

- BANCADAS - B*** (LxCh: medidas em metro)
- (B1) GRANITO CINZA ANDORINHA - esp. 2 cm - 5x (0,50x1,60x0,80) - SALAS DE AULA
 - (B2) GRANITO CINZA ANDORINHA - esp. 2 cm - 2x (0,55x1,60x0,80) - LAVA-MÁOS PÁTIO E VEST. ALUNOS
 - (B3) GRANITO CINZA ANDORINHA - esp. 2 cm - 3x (0,55x2,40x0,80) - SANITÁRIOS ALUNOS E REFEITÓRIO
 - (B4) GRANITO CINZA ANDORINHA - esp. 2 cm - 1x (0,50x2,40x0,80) - SALA REUNIÃO/PROFESSORES
 - (B5) GRANITO CINZA ANDORINHA - esp. 2 cm - 2x (0,35x0,95x0,76) - SANITÁRIO PCD ADULTOS
 - (B6) GRANITO CINZA ANDORINHA - esp. 2 cm - 1x (0,55x1,75x0,90) - VESTIÁRIOS FUNCIONÁRIOS
 - (B7) GRANITO CINZA ANDORINHA - esp. 2 cm - 1x (0,50x2,00x0,90) - COPA
 - (B8) GRANITO CINZA ANDORINHA - esp. 2 cm - 1x (0,70x3,65x0,90) - VARANDA DE SERVIÇO
 - (B9) GRANITO CINZA ANDORINHA - esp. 2 cm - 1x (0,60x3,20x0,90) + 0,60x3,80x0,90 + 0,60x3,20x0,90 - COZINHA (vestiduras e carnes)
 - (B10) GRANITO CINZA ANDORINHA - esp. 2 cm - 1x (0,90x1,35) - COZINHA (cozido)
 - (B11) GRANITO CINZA ANDORINHA - esp. 2 cm - 1x (0,60x3,20x0,90) + 0,60x1,10x0,90 - COZINHA (sucos)
 - (B12) GRANITO CINZA ANDORINHA - esp. 2 cm - 1x (0,60x3,80x0,90) + 0,60x3,20x0,90 + 0,60x2,10x0,90 + 0,60x3,50x0,80 - COZINHA (distribuição)
 - (B13) GRANITO CINZA ANDORINHA - esp. 2 cm - 1x (0,60x2,90x0,90) + 0,60x1,70x0,90 + 0,60x2,10x0,90 + 0,60x2,05x0,90 - COZINHA (recepção louças/lavagem)
 - (B14) GRANITO CINZA ANDORINHA - esp. 2 cm - 1x (0,50x1,67x0,90) - LAVANDERIA

- DIVISÓRIAS***
- (D1) GRANITO CINZA ANDORINHA - esp. 20 mm - SANITÁRIOS E VESTIÁRIOS ALUNOS
 - (D2) MDF REV. LAMINADO MELÂMÍNICO ACABAMENTO MADEIRADO - 6x (1,15x2,88x0,07) SALAS MULTUSO
- ESCANINHOS - EC*** (LxCh: medidas em metro)
- (E1) MDF REV. COM LAMINADO MELÂMÍNICO BRANCO - 5x (0,50x3,65x1,80) SALAS DE AULA
- PRATELEIRA - PT*** (LxCh: medidas em metro, a altura refere-se a distância do piso)
- (P1) GRANITO CINZA ANDORINHA - espessura 2 cm - 1x (0,40x1,67x1,50) - LAVANDERIA
 - (P2) GRANITO CINZA ANDORINHA - espessura 2 cm - 8x (0,40x2,05x0,45) - DMU UTILENSÍLIOS
 - (P3) GRANITO CINZA ANDORINHA - espessura 2 cm - 8x (0,50x1,42x0,45) - UTILENSÍLIOS
 - (P4) GRANITO CINZA ANDORINHA - espessura 2 cm - 8x (0,40x1,50x0,45) - DESPENSA
 - (P5) GRANITO CINZA ANDORINHA - espessura 2 cm - 4x (0,40x2,65x0,45) - DESPENSA
 - (P6) GRANITO CINZA ANDORINHA - espessura 2 cm - 4x (0,40x3,02x0,45) - DESPENSA
- BANCO - BC*** (LxCh: medidas em metro)
- (B1) BANCO ALVENARIA/ASSENTO: CONCRETO PRÉ-MOLDADO - 8x (0,50x3,50x0,45) - HALL S. AULA, PÁTIO
 - (B2) BANCO ALVENARIA/ASSENTO: CONCRETO PRÉ-MOLDADO - 3x (0,50x6,00x0,45) - PLAY, PÁTIO, CIRCUL.
 - (B3) BANCO ALVENARIA REVESTIDO COM PASTILHA CERÂMICA - 2x (0,40x1,00x0,45) - VESTIÁRIOS FUNC.
 - (B4) BANCO ALVENARIA REVESTIDO COM PASTILHA CERÂMICA - 2x (0,40x2,00x0,45) - VESTIÁRIOS ALUNO
 - (B5) BANCO ALVENARIA REVESTIDO COM PASTILHA CERÂMICA - 1x (0,40x0,85x0,45) - SANIT. MAS. ALUNO
 - (B6) BANCO ALVENARIA REVESTIDO COM PASTILHA CERÂMICA - 1x (0,40x2,65x0,45) - SANIT. FEM. ALUNO
- OBSERVAÇÕES:**
- * VER AMPLIAÇÕES E DETALHES ESPECÍFICOS
 - ** DISTÂNCIA ENTRE PRATELEIRAS MÚLTIPLAS= 0,40m
 - *** VER MAPA DE ESQUADRIAS