

# AVENIDA SENHORA SANTANA

## RUA "B" PAVIMENTADA

ÁREA RESIDENCIAL

COLÉGIO ESTADUAL EDGAR SILVA

NV-2  
475.304

PI-2  
475.289

NV-3  
475.271  
4+10.306

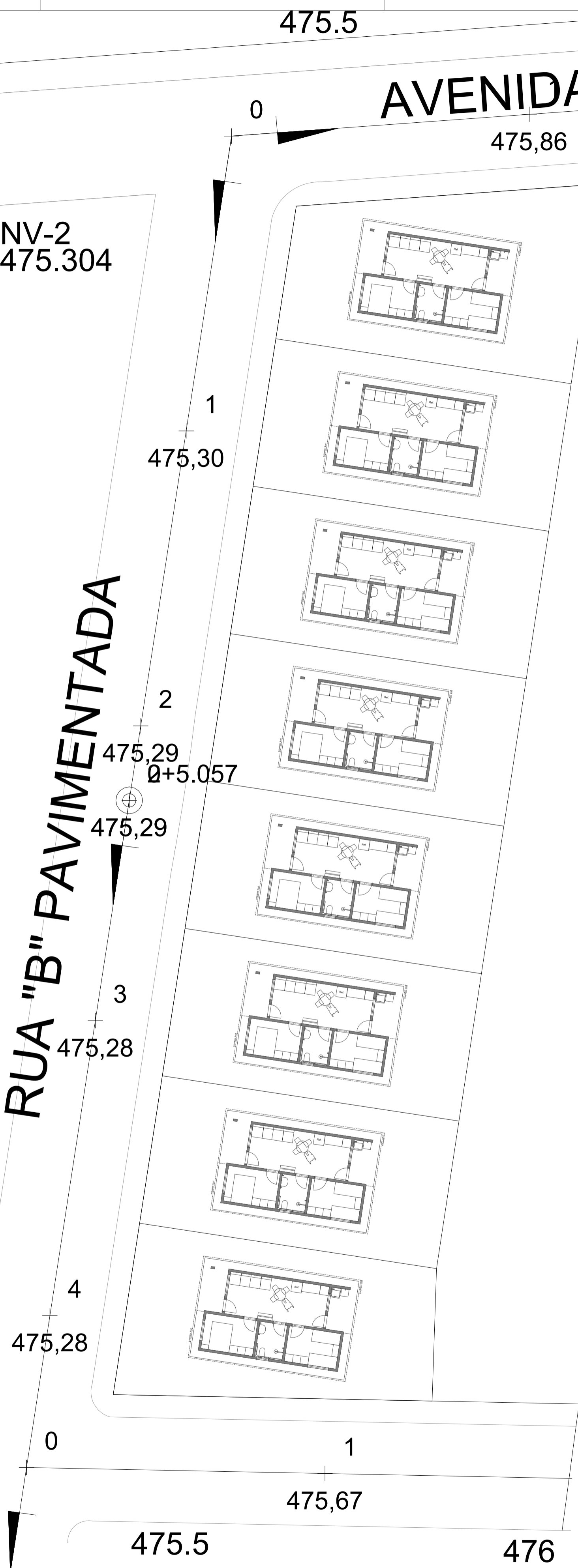

**OBSERVAÇÕES:**  
 1. MEDIDAS EM METRO.  
 2. TODAS AS MEDIDAS E QUANTIDADES SEVERÃO SER CONFERIDAS NA OBRA ANTES DE QUALQUER PROCEDIMENTO DE FABRICAÇÃO.  
 3. DIREITOS AUTORAIS RESERVADOS: ESTE PROJETO NÃO PODERÁ SER REPRODUZIDO OU MODIFICADO (TOTAL OU EM PARTES) SEM A EXPRESSA AUTORIZAÇÃO DOS AUTORES.

**UAB** **UNIÃO DOS MUNICÍPIOS DA BAHIA**  
 COORDENAÇÃO DE ENGENHARIA E ARQUITETURA

PROJETISTA: PREFEITURA MUNICIPAL DE ANDARAÍ  
 GESTÃO: WILSON PAES CARDOSO

**MINHA CASA MINHA VIDA**  
 PRANCHA: IMPLANTAÇÃO - NOVA VISTA

ENGENHEIRO JORGE BRANDÃO	CREA 24721-D	DESENHO JORGE BRANDÃO	FOLHA
DATA SETEMBRO 2025	NÚMERO DE PROJETO	PROJETO REFERÊNCIA	<b>03/03</b>
ESCALA 1:200	MCMV 2945/25		