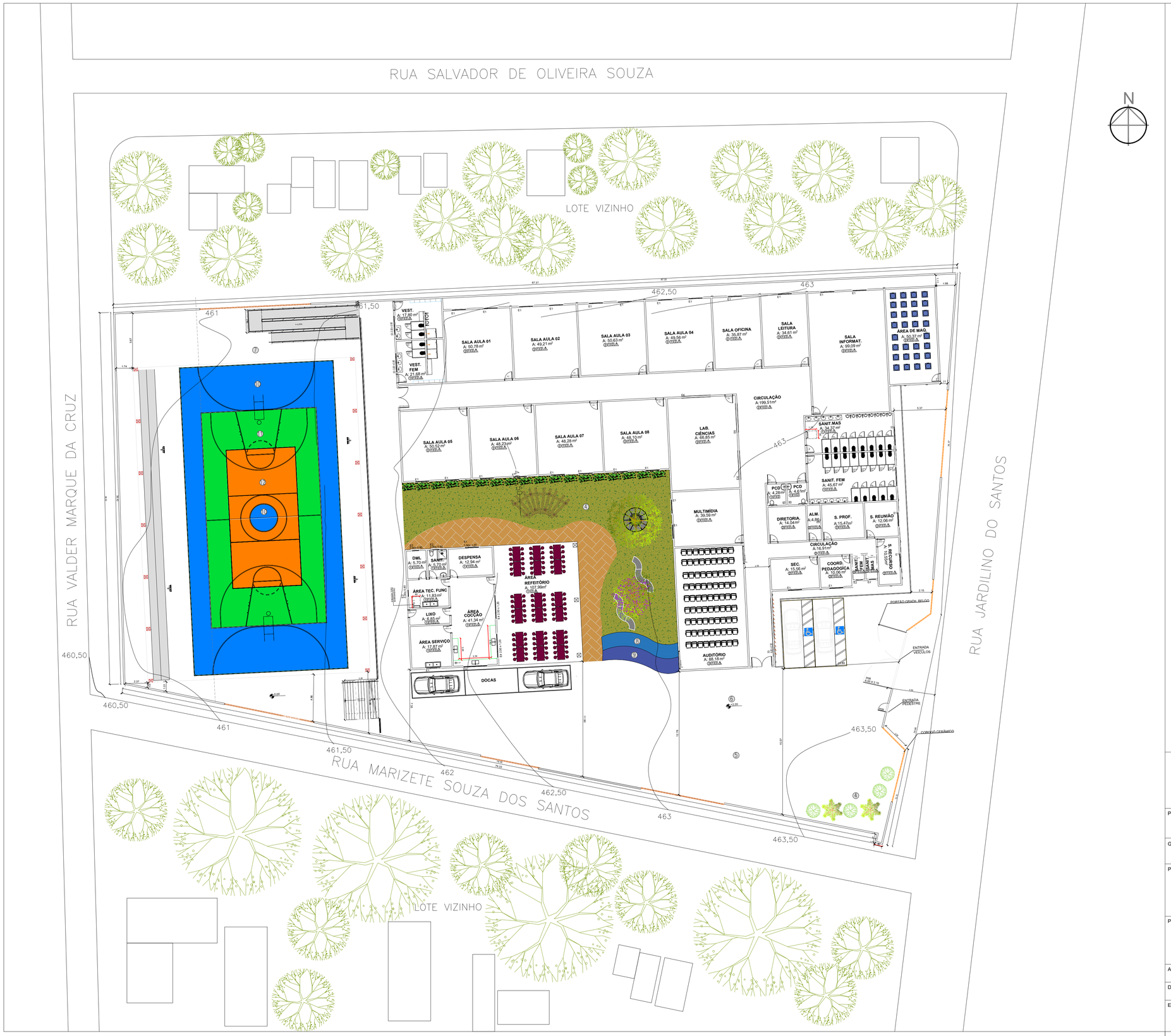

Renilce Almeida
Arquiteta e Urbanista
CAU:A111849-8

UNIÃO DOS MUNICIPIOS DA BAHI
COORDENAÇÃO DE ENGENHARIA E ARQUITETUR

PREFEITURA:
PREFEITURA MUNICIPAL DE ANDARAÍ

GESTÃO:
WILSON PAES CARDOSO

PROJETO:
COLÉGIO ANTÔNIO CARLOS MAGALHÃES

PRANCHA:
PLANTA DE IMPLANTAÇÃO

ARQUITETO:	CAU.	DESENHO	FOLHA:
GIULIA GALVÃO	A-315963-9	GIULIA GALVÃO	04/12
DATA: ABRIL/2025	NÚMERO DE PROJETO		
ESCALA: 1/200	ARQ-2772/25		

Formato A1 – Escala 1:200