



Diário Oficial do **MUNICÍPIO**

Prefeitura Municipal de Boninal

1

Quarta-feira • 24 de Julho de 2024 • Ano • Nº 3471

Esta edição encontra-se no site oficial deste ente.

Sumário

Licitações.....	02 a 02.
Editais.....	03 a 284.



Licitações



ESTADO DA BAHIA
PREFEITURA MUNICIPAL DE BONINAL
Rua José de Souza Guedes, nº 218 – Centro – CEP 46740-000
Telefone: 75 3330-2375 – E-mail: prefeituraboninal.ba@gmail.com
CNPJ Nº 13.922.612/0001-83

AVISO DE LICITAÇÃO
EDITAL DE LICITAÇÃO Nº 105/2024
CONCORRÊNCIA ELETRÔNICA Nº 007/2024-CP
PROCESSO ADMINISTRATIVO Nº 700/2024

O MUNICÍPIO DE BONINAL, Estado da Bahia, inscrito no CNPJ sob o nº 13.922.612/0001-83, através da Agente de Contratação - AC, designada pelo Decreto Municipal nº 2251, de 29 de abril de 2024, torna público licitação. OBJETO: Contratação de Empresa de Engenharia para execução dos serviços de Construção de Uma Unidade de Beneficiamento de Mel na Comunidade de Furados, Zona Rural do município de Boninal, Estado da Bahia, com fornecimento de materiais e mão de obra, referente ao Termo de Convenio nº 267/2024, firmado com a Companhia de Desenvolvimento e Ação Regional – CAR, empresa pública vinculada à Secretaria de Desenvolvimento Rural – SDR, na modalidade de CONCORRÊNCIA, na forma ELETRÔNICA, com critério de julgamento do tipo MENOR PREÇO, nos termos da Lei Federal nº 14.133/2021 e demais legislações aplicáveis, e exigências estabelecidas no Edital. **RECEBIMENTO DAS PROPOSTAS:** Das 10h00min do dia 25/07/2024 às 10h00min do dia 15/08/2024. **ABERTURA DAS PROPOSTAS:** Das 14h00min às 15h00min do dia 15/08/2024. **INÍCIO DA SESSÃO DE DISPUTA DE PREÇOS:** às 09hs00min do dia 16/08/2024. LOCAL: www.bllcompras.com (www.bll.org.br “Acesso BLL Compras”). Para todas as referências de tempo será observado o horário de Brasília (DF). O Edital e Divulgação dos demais atos - Diário Oficial: <https://www.boninal.ba.gov.br/>.

Boninal – Bahia, 23 de julho de 2024.

Maria Elaine Oliveira Santos
Agente de Contratação – AC

Rua José de Souza Guedes, nº 218 – Centro – CEP 46740-000
Telefone: 75 3330-2375 – E-mail: prefeituraboninal.ba@gmail.com

Editais

Estado da Bahia
PREFEITURA MUNICIPAL DE BONINAL
CNPJ Nº 13.922.612/0001-83

EDITAL DE LICITAÇÃO Nº 105/2024
CONCORRÊNCIA ELETRÔNICA Nº 007/2024-CP
PROCESSO ADMINISTRATIVO Nº 700/2024

CONTRATANTE

SECRETARIA MUNICIPAL AGRICULTURA, TURISMO E MEIO AMBIENTE.

OBJETO

Contratação de Empresa de Engenharia para execução dos serviços de Construção de Uma Unidade de Beneficiamento de Mel na Comunidade de Furados, Zona Rural do município de Boninal, Estado da Bahia, com fornecimento de materiais e mão de obra, referente ao Termo de Convenio nº 267/2024, firmado com a Companhia de Desenvolvimento e Ação Regional – CAR, empresa pública vinculada à Secretaria de Desenvolvimento Rural – SDR, conforme especificações técnicas contidas no projeto arquitetônico, planilha orçamentária, cronograma físico-financeiro e Memorial Descritivo e demais documentos integrantes do processo licitatório, independentemente de transcrição.

VALOR TOTAL DA CONTRATAÇÃO

R\$ 379.168,57 (trezentos e setenta e nove mil, cento e sessenta e oito reais e cinquenta e sete centavos).

DATA E HORÁRIO DA SESSÃO

Dia 16/08/2024, às 09h00min (horário de Brasília)

CRITÉRIO DE JULGAMENTO:

MENOR PREÇO GLOBAL

MODO DE DISPUTA:

ABERTO

LOCAL DO CERTAME

Plataforma BLL - <https://bll.org.br/>

PREFERÊNCIA ME/EPP/EQUIPARADAS

NÃO

AMPARO LEGAL

Lei Federal nº 14.133, de 1º de abril de 2021.

Rua José de Souza Guedes, nº 218 – Centro – Boninal – BA - CEP 46740-000

Telefone: (75) 75 3330-2375

E-mail: licitacaopmboninal2021@hotmail.com

CONCORRÊNCIA ELETRÔNICA Nº 007/2024-CP

Estado da Bahia
PREFEITURA MUNICIPAL DE BONINAL
CNPJ Nº 13.922.612/0001-83

Sumário

1. DO OBJETO	3
2. DA PARTICIPAÇÃO NA LICITAÇÃO	4
3. DA APRESENTAÇÃO PROPOSTA E DOS DOCUMENTOS DE HABILITAÇÃO	6
4. DO PREENCHIMENTO DA PROPOSTA.....	9
5. DA ABERTURA DA SESSÃO, CLASSIFICAÇÃO DAS PROPOSTAS E FORMULAÇÃO DE LANCES	10
6. DA FASE DE JULGAMENTO	16
7. DA FASE DE HABILITAÇÃO.....	19
8. DOS RECURSOS	28
9. DAS INFRAÇÕES ADMINISTRATIVAS E SANÇÕES	29
10. DA IMPUGNAÇÃO AO EDITAL E DO PEDIDO DE ESCLARECIMENTO	31
11. DAS MEDIÇÕES.....	32
12. DA GARANTIA.....	32
13. DAS DISPOSIÇÕES GERAIS	34

Rua José de Souza Guedes, nº 218 – Centro – Boninal – BA - CEP 46740-000
Telefone: (75) 75 3330-2375
E-mail: licitacaopmboninal2021@hotmail.com
CONCORRÊNCIA ELETRÔNICA Nº 007/2024-CP

Estado da Bahia
PREFEITURA MUNICIPAL DE BONINAL
CNPJ Nº 13.922.612/0001-83

EDITAL DE LICITAÇÃO Nº 105/2024
CONCORRÊNCIA ELETRÔNICA Nº 007/2024-CP
PROCESSO ADMINISTRATIVO Nº 700/2024

O MUNICÍPIO DE BONINAL, Estado da Bahia, Pessoa Jurídica de Direito Público Interno, inscrito no CNPJ sob o nº 13.922.612/0001-83, sito à Rua José de Souza Guedes, nº 218, Centro, por meio do **SECRETARIA MUNICIPAL AGRICULTURA, TURISMO E MEIO AMBIENTE**, situada na Praça Amélia de Oliveira Silva, nº 76 (Antigo Colégio Rui Barbosa), nesta cidade de Boninal, Estado da Bahia, torna público que fará realizar licitação, sob a modalidade de CONCORRÊNCIA, na forma eletrônica, nos termos da Lei Federal nº 14.133, de 1º de abril de 2021, e demais legislação aplicável e, ainda, de acordo com as condições estabelecidas neste Edital.

RECEBIMENTO DAS PROPOSTAS: **Das 10h00min do dia 25/07/2024 às 10h00min do dia 15/08/2024.**

ABERTURA DAS PROPOSTAS: **Das 14h00min às 15h00min do dia 15/08/2024.**

INÍCIO DA SESSÃO DE DISPUTA DE PREÇOS: **às 09hs00min do dia 16/08/2024**

Para todas as referências de tempo será observado o horário de Brasília (DF).

1. DO OBJETO

1.1. O objeto da presente licitação é a Contratação de Empresa de Engenharia para execução dos serviços de Construção de Uma Unidade de Beneficiamento de Mel na Comunidade de Furados, Zona Rural do município de Boninal, Estado da Bahia, com fornecimento de materiais e mão de obra, referente ao Termo de Convenio nº 267/2024, firmado com a Companhia de Desenvolvimento e Ação Regional – CAR, empresa pública vinculada à Secretaria de Desenvolvimento Rural – SDR, conforme especificações técnicas contidas no projeto arquitetônico, planilha orçamentária, cronograma físico-financeiro e Memorial Descritivo e demais documentos integrantes do processo licitatório, independentemente de transcrição.

1.2. A presente licitação se rege por toda a legislação aplicável à espécie, especialmente pelas normas de caráter geral da Lei Federal nº 14.133, de 1º de abril de 2021, pela Lei Complementar Federal nº 101/2000 – Lei de Responsabilidade Fiscal, pelo Código de Defesa do Consumidor, Instrução Normativa RFB nº 1234/2012 e as alterações previstas pela Instrução Normativa RFB nº 2145/2023, bem como pelos preceitos de Direito Público, pelas disposições deste Edital e de seus Anexos, normas

Rua José de Souza Guedes, nº 218 – Centro – Boninal – BA - CEP 46740-000

Telefone: (75) 75 3330-2375

E-mail: licitacaopmboninal2021@hotmail.com

CONCORRÊNCIA ELETRÔNICA Nº 007/2024-CP

Estado da Bahia
PREFEITURA MUNICIPAL DE BONINAL
CNPJ Nº 13.922.612/0001-83

que as licitantes declaram conhecer e a elas se sujeitarem incondicional e irrestritamente.

1.3. A presente licitação será processada exclusivamente por meio eletrônico, sendo utilizado o Sistema <https://bll.org.br/>, a que as licitantes interessadas se submetem, devendo providenciar o seu credenciamento junto ao referido sistema no sítio antes indicado para obtenção da chave de identificação e da senha antes da data determinada para a realização da **Concorrência Eletrônica**.

1.4. Os atendimentos presenciais ou por telefone serão realizados dentro do horário de expediente da Prefeitura Municipal de Boninal.

2. DA PARTICIPAÇÃO NA LICITAÇÃO

2.1. Poderão participar desta Licitação os interessados que estiverem previamente credenciados no Sistema de Cadastramento Unificado de Fornecedores – SICAF ou no sistema eletrônico da BOLSA DE LICITAÇÕES DO BRASIL - BLL, em campo específico da Plataforma: www.bll.org.br.

2.2. O licitante responsabiliza-se exclusiva e formalmente pelas transações efetuadas em seu nome, assume como firmes e verdadeiras suas propostas e seus lances, inclusive os atos praticados diretamente ou por seu representante, excluída a responsabilidade do provedor do sistema ou do órgão ou entidade promotora da licitação por eventuais danos decorrentes de uso indevido das credenciais de acesso, ainda que por terceiros.

2.3. É de responsabilidade do cadastrado conferir a exatidão dos seus dados cadastrais nos Sistemas relacionados no item anterior e mantê-los atualizados junto aos órgãos responsáveis pela informação, devendo proceder, imediatamente, à correção ou à alteração dos registros tão logo identifique incorreção ou aqueles se tornem desatualizados.

2.4. A não observância do disposto no item anterior poderá ensejar **desclassificação** no momento da habilitação.

2.5. Será concedido tratamento favorecido para as microempresas e empresas de pequeno porte, nos limites previstos da **Lei Complementar nº 123, de 2006 e do Decreto nº 8.538, de 2015**.

2.6. Não poderão disputar esta licitação:

2.6.1. Aqueles que não atendam às condições previstas neste Edital e seu(s) anexo(s);

Rua José de Souza Guedes, nº 218 – Centro – Boninal – BA - CEP 46740-000

Telefone: (75) 75 3330-2375

E-mail: licitacaopmboninal2021@hotmail.com

CONCORRÊNCIA ELETRÔNICA Nº 007/2024-CP

Estado da Bahia
PREFEITURA MUNICIPAL DE BONINAL
CNPJ Nº 13.922.612/0001-83

-
- 2.6.2.** O autor do anteprojeto, do projeto básico ou do projeto executivo, pessoa física ou jurídica, quando a licitação versar sobre serviços ou fornecimento de bens a ele relacionados;
- 2.6.3.** A empresa, isoladamente ou em consórcio, responsável pela elaboração do projeto básico ou do projeto executivo, ou empresa da qual o autor do projeto seja dirigente, gerente, controlador, acionista ou detentor de mais de 5% (cinco por cento) do capital com direito a voto, responsável técnico ou subcontratado, quando a licitação versar sobre serviços ou fornecimento de bens a ela necessários;
- 2.6.4.** Pessoa física ou jurídica que se encontre, ao tempo da licitação, impossibilitada de participar da licitação em decorrência de sanção que lhe foi imposta;
- 2.6.5.** Aquele que mantenha vínculo de natureza técnica, comercial, econômica, financeira, trabalhista ou civil com dirigente do órgão ou entidade contratante ou com agente público que desempenhe função na licitação ou atue na fiscalização ou na gestão do contrato, ou que deles seja cônjuge, companheiro ou parente em linha reta, colateral ou por afinidade, **até o terceiro grau**;
- 2.6.6.** Empresas controladoras, controladas ou coligadas, nos termos da Lei nº 6.404, de 15 de dezembro de 1976, concorrendo entre si;
- 2.6.7.** Pessoa física ou jurídica que, nos 5 (cinco) anos anteriores à divulgação do edital, tenha sido condenada judicialmente, com trânsito em julgado, por exploração de trabalho infantil, por submissão de trabalhadores a condições análogas às de escravo ou por contratação de adolescentes nos casos vedados pela legislação trabalhista;
- 2.6.8.** Agente público do órgão ou entidade licitante;
- 2.6.9.** Pessoas jurídicas reunidas em consórcio;
- 2.6.10.** Organizações da Sociedade Civil de Interesse Público - OSCIP, atuando nessa condição;
- 2.6.11.** Não poderá participar, direta ou indiretamente, da licitação ou da execução do contrato agente público do órgão ou entidade contratante, devendo ser observadas as situações que possam configurar conflito de interesses no exercício ou após o exercício do cargo ou emprego, nos termos da legislação que disciplina a matéria, conforme **§ 1º do art. 9º, da Lei Federal nº 14.133, de 2021.**
- 2.7.** O impedimento de que trata o **item 2.6.4** será também aplicado ao licitante que
-

Rua José de Souza Guedes, nº 218 – Centro – Boninal – BA - CEP 46740-000

Telefone: (75) 75 3330-2375

E-mail: licitacaopmboninal2021@hotmail.com

CONCORRÊNCIA ELETRÔNICA Nº 007/2024-CP

Estado da Bahia
PREFEITURA MUNICIPAL DE BONINAL
CNPJ Nº 13.922.612/0001-83

atue em substituição a outra pessoa, física ou jurídica, com o intuito de burlar a efetividade da sanção a ela aplicada, inclusive a sua controladora, controlada ou coligada, desde que devidamente comprovado o ilícito ou a utilização fraudulenta da personalidade jurídica do licitante.

2.8. A critério da Administração e exclusivamente a seu serviço, o autor dos projetos e a empresa a que se referem os **2.6.2 e 2.6.3** poderão participar no apoio das atividades de planejamento da contratação, de execução da licitação ou de gestão do contrato, desde que sob supervisão exclusiva de agentes públicos do órgão ou entidade.

2.9. Equiparam-se aos autores do projeto as empresas integrantes do mesmo grupo econômico.

2.10. O disposto nos **itens 2.6.2 e 2.6.3** não impede a licitação ou a contratação de serviço que inclua como encargo do contratado a elaboração do projeto básico e do projeto executivo, nas contratações integradas, e do projeto executivo, nos demais regimes de execução.

2.11. Em licitações e contratações realizadas no âmbito de projetos e programas parcialmente financiados por agência oficial de cooperação estrangeira ou por organismo financeiro internacional com recursos do financiamento ou da contrapartida nacional, não poderá participar pessoa física ou jurídica que integre o rol de pessoas sancionadas por essas entidades ou que seja declarada inidônea nos termos da **Lei Federal nº 14.133, de 2021**.

2.12. A vedação de que trata o **item 2.6.8** estende-se a terceiro que auxilie a condução da contratação na qualidade de integrante de equipe de apoio, profissional especializado ou funcionário ou representante de empresa que preste assessoria técnica.

3. DA APRESENTAÇÃO DAS PROPOSTAS E DOS DOCUMENTOS DE HABILITAÇÃO

3.1. Na presente licitação, a fase de habilitação sucederá as fases de apresentação de propostas e lances e de julgamento.

3.2. Os licitantes encaminharão, exclusivamente por meio do sistema eletrônico, a proposta com o preço ou o percentual de desconto, conforme o critério de julgamento adotado neste Edital, até a data e o horário estabelecidos para abertura da sessão pública.

3.3. Caso a fase de habilitação anteceda as fases de apresentação de propostas e

Rua José de Souza Guedes, nº 218 – Centro – Boninal – BA - CEP 46740-000

Telefone: (75) 75 3330-2375

E-mail: licitacaopmboninal2021@hotmail.com

CONCORRÊNCIA ELETRÔNICA Nº 007/2024-CP

Estado da Bahia
PREFEITURA MUNICIPAL DE BONINAL
CNPJ Nº 13.922.612/0001-83

lances, os licitantes encaminharão, na forma e no prazo estabelecidos no item anterior, simultaneamente os documentos de habilitação e a proposta com o preço ou o percentual de desconto, observado o disposto nos **itens 7.1.1 e 7.17.1** deste edital.

3.4. No cadastramento da proposta inicial, o licitante declarará, em campo próprio do sistema, que:

3.4.1. Está ciente e concorda com as condições contidas no edital e seus anexos, bem como de que a proposta apresentada compreende a integralidade dos custos para atendimento dos direitos trabalhistas assegurados na Constituição Federal, nas leis trabalhistas, nas normas infralegais, nas convenções coletivas de trabalho e nos termos de ajustamento de conduta vigentes na data de sua entrega em definitivo e que cumpre plenamente os requisitos de habilitação definidos no instrumento convocatório;

3.4.2. Não emprega menor de 18 anos em trabalho noturno, perigoso ou insalubre e não emprega menor de 16 anos, salvo menor, a partir de 14 anos, na condição de aprendiz, nos termos do artigo 7º, XXXIII, da Constituição;

3.4.3. Não possui empregados executando trabalho degradante ou forçado, observando o disposto nos incisos III e IV do art. 1º e no inciso III do art. 5º da Constituição Federal;

3.5. Cumpre as exigências de reserva de cargos para pessoa com deficiência e para reabilitado da Previdência Social, previstas em lei e em outras normas específicas.

3.6. O licitante organizado em cooperativa deverá declarar, ainda, em campo próprio do sistema eletrônico, que cumpre os requisitos estabelecidos no artigo 16 da Lei Federal nº 14.133, de 2021.

3.7. O fornecedor enquadrado como microempresa, empresa de pequeno porte ou sociedade cooperativa deverá declarar, ainda, em campo próprio do sistema eletrônico, que cumpre os requisitos estabelecidos no artigo 3º da Lei Complementar nº 123, de 2006, estando apto a usufruir do tratamento favorecido estabelecido em seus arts. 42 a 49, observado o disposto nos §§ 1º ao 3º do art. 4º, da Lei Federal nº 14.133, de 2021.

3.7.1. No item exclusivo para participação de microempresas e empresas de pequeno porte, a assinalação do campo “não” impedirá o prosseguimento no certame, para aquele item;

3.7.2. Nos itens em que a participação não for exclusiva para microempresas e empresas de pequeno porte, a assinalação do campo “não” apenas produzirá o efeito

Rua José de Souza Guedes, nº 218 – Centro – Boninal – BA - CEP 46740-000

Telefone: (75) 75 3330-2375

E-mail: licitacaopmboninal2021@hotmail.com

CONCORRÊNCIA ELETRÔNICA Nº 007/2024-CP

Estado da Bahia
PREFEITURA MUNICIPAL DE BONINAL
CNPJ Nº 13.922.612/0001-83

de o licitante não ter direito ao tratamento favorecido previsto na **Lei Complementar nº 123, de 2006**, mesmo que microempresa, empresa de pequeno porte ou sociedade cooperativa.

3.8. A falsidade da declaração de que trata os **itens 3.4 ou 3.7** sujeitará o licitante às sanções previstas na **Lei Federal nº 14.133, de 2021**, e neste Edital.

3.9. Os licitantes poderão retirar ou substituir a proposta ou, na hipótese de a fase de habilitação anteceder as fases de apresentação de propostas e lances e de julgamento, os documentos de habilitação anteriormente inseridos no sistema, até a abertura da sessão pública.

3.10. Não haverá ordem de classificação na etapa de apresentação da proposta e dos documentos de habilitação pelo licitante, o que ocorrerá somente após os procedimentos de abertura da sessão pública e da fase de envio de lances.

3.11. Serão disponibilizados para acesso público os documentos que compõem a proposta dos licitantes convocados para apresentação de propostas, após a fase de envio de lances.

3.12. Desde que disponibilizada a funcionalidade no sistema, o licitante poderá parametrizar o seu valor final mínimo ou o seu percentual de desconto máximo quando do cadastramento da proposta e obedecerá às seguintes regras:

3.12.1. A aplicação do intervalo mínimo de diferença de valores ou de percentuais entre os lances, que incidirá tanto em relação aos lances intermediários quanto em relação ao lance que cobrir a melhor oferta; e

3.12.2. Os lances serão de envio automático pelo sistema, respeitado o valor final mínimo, caso estabelecido, e o intervalo de que trata o subitem acima.

3.13. O valor final mínimo ou o percentual de desconto final máximo parametrizado no sistema poderá ser alterado pelo fornecedor durante a fase de disputa, sendo vedado:

3.13.1. valor superior a lance já registrado pelo fornecedor no sistema, quando adotado o critério de julgamento por menor preço; e

3.13.2. percentual de desconto inferior a lance já registrado pelo fornecedor no sistema, quando adotado o critério de julgamento por maior desconto.

3.14. O valor final mínimo ou o percentual de desconto final máximo parametrizado possuirá caráter sigiloso para os demais fornecedores e para o órgão ou entidade promotora da licitação, podendo ser disponibilizado estrita e permanentemente aos órgãos de controle externo e interno.

Rua José de Souza Guedes, nº 218 – Centro – Boninal – BA - CEP 46740-000

Telefone: (75) 75 3330-2375

E-mail: licitacaopmboninal2021@hotmail.com

CONCORRÊNCIA ELETRÔNICA Nº 007/2024-CP

Estado da Bahia
PREFEITURA MUNICIPAL DE BONINAL
CNPJ Nº 13.922.612/0001-83

3.15. Caberá ao licitante interessado em participar da licitação acompanhar as operações no sistema eletrônico durante o processo licitatório e se responsabilizar pelo ônus decorrente da perda de negócios diante da inobservância de mensagens emitidas pela Administração ou de sua desconexão.

3.16. O licitante deverá comunicar imediatamente ao provedor do sistema qualquer acontecimento que possa comprometer o sigilo ou a segurança, para imediato bloqueio de acesso.

4. DO PREENCHIMENTO DA PROPOSTA

4.1. O licitante deverá enviar sua proposta mediante o preenchimento, no sistema eletrônico, dos seguintes campos:

4.1.1. Valor Global da Proposta;

4.2. Todas as especificações do objeto contidas na proposta vinculam o licitante.

4.2.1. O licitante (NÃO) poderá oferecer proposta em quantitativo inferior ao máximo previsto para contratação, **caso em que ensejará a desclassificação da proposta.**

4.3. Nos valores propostos estarão inclusos todos os custos operacionais, encargos previdenciários, trabalhistas, tributários, comerciais e quaisquer outros que incidam direta ou indiretamente na execução do objeto.

4.4. Os preços ofertados, tanto na proposta inicial, quanto na etapa de lances, serão de exclusiva responsabilidade do licitante, não lhe assistindo o direito de pleitear qualquer alteração, sob alegação de erro, omissão ou qualquer outro pretexto.

4.5. Se o regime tributário da empresa implicar o recolhimento de tributos em percentuais variáveis, a cotação adequada será a que corresponde à média dos efetivos recolhimentos da empresa nos últimos doze meses.

4.6. Independentemente do percentual de tributo inserido na planilha, no pagamento serão retidos na fonte os percentuais estabelecidos na legislação vigente

4.7. Na presente licitação, a Microempresa e a Empresa de Pequeno Porte poderão se beneficiar do regime de tributação pelo Simples Nacional.

4.8. A apresentação das propostas implica obrigatoriedade do cumprimento das disposições nelas contidas, em conformidade com o que dispõe o Projeto Básico/Termo de Referência, assumindo o proponente o compromisso de executar o objeto licitado nos seus termos, bem como de fornecer os materiais, equipamentos, ferramentas e utensílios necessários, em quantidades e qualidades adequadas à

Rua José de Souza Guedes, nº 218 – Centro – Boninal – BA - CEP 46740-000

Telefone: (75) 75 3330-2375

E-mail: licitacaopmboninal2021@hotmail.com

CONCORRÊNCIA ELETRÔNICA Nº 007/2024-CP

Estado da Bahia
PREFEITURA MUNICIPAL DE BONINAL
CNPJ Nº 13.922.612/0001-83

perfeita execução contratual, promovendo, quando requerido, sua substituição.

4.9. O prazo de validade da proposta não será inferior a 60 (sessenta) dias, a contar da data de sua apresentação.

4.10. Os licitantes devem respeitar os preços máximos estabelecidos nas normas de regência de contratações públicas federais, quando participarem de licitações públicas;

4.10.1. Caso o critério de julgamento seja o de maior desconto, o preço já decorrente da aplicação do desconto ofertado deverá respeitar os preços máximos previstos no item **4.10**.

4.11. O descumprimento das regras supramencionadas pela Administração por parte dos contratados pode ensejar a responsabilização pelo Tribunal de Contas da União e, após o devido processo legal, gerar as seguintes consequências: assinatura de prazo para a adoção das medidas necessárias ao exato cumprimento da lei, nos termos do art. 71, inciso IX, da Constituição; ou condenação dos agentes públicos responsáveis e da empresa contratada ao pagamento dos prejuízos ao erário, caso verificada a ocorrência de superfaturamento por sobrepreço na execução do contrato.

5. FORMULAÇÃO DE LANCES

5.1. A abertura da presente licitação dar-se-á automaticamente em sessão pública, por meio do Sistema de Concorrência, na **Forma Eletrônica (licitações) da BLL - Bolsa de Licitações e Leilões do Brasil** www.bll.org.br, na data, horário e local indicados neste Edital.

5.2. Os licitantes poderão retirar ou substituir a proposta ou os documentos de habilitação, quando for o caso, anteriormente inseridos no sistema, até a abertura da sessão pública.

5.3. O sistema disponibilizará campo próprio para troca de mensagens entre o Agente de Contratação/Comissão e os licitantes.

5.4. Iniciada a etapa competitiva, os licitantes deverão encaminhar lances exclusivamente por meio de sistema eletrônico, sendo imediatamente informados do seu recebimento e do valor consignado no registro.

5.5. O lance deverá ser ofertado pelo valor global do item.

5.6. Os licitantes poderão oferecer lances sucessivos, observando o horário fixado para abertura da sessão e as regras estabelecidas no Edital.

5.7. O licitante somente poderá oferecer lance de valor inferior ou percentual de

Rua José de Souza Guedes, nº 218 – Centro – Boninal – BA - CEP 46740-000

Telefone: (75) 75 3330-2375

E-mail: licitacaopmboninal2021@hotmail.com

CONCORRÊNCIA ELETRÔNICA Nº 007/2024-CP

Estado da Bahia
PREFEITURA MUNICIPAL DE BONINAL
CNPJ Nº 13.922.612/0001-83

desconto superior ao último por ele ofertado e registrado pelo sistema.

5.8. O intervalo mínimo de diferença de valores ou percentuais entre os lances, que incidirá tanto em relação aos lances intermediários quanto em relação à proposta que cobrir a melhor oferta deverá ser a partir de **R\$ 500,00 (quinhentos reais)**.

5.9. O licitante poderá, uma única vez, excluir seu último lance ofertado, no intervalo de quinze segundos após o registro no sistema, na hipótese de lance inconsistente ou inexequível.

5.10. O procedimento seguirá de acordo com o modo de disputa adotado.

5.11. Caso seja adotado para o envio de lances na licitação o modo de disputa “**aberto**”, os licitantes apresentarão lances públicos e sucessivos, com prorrogações.

5.11.1. A etapa de lances da sessão pública **terá duração de 10 (dez) minutos** e, após isso, será prorrogada automaticamente pelo sistema quando houver lance ofertado nos últimos dois minutos do período de duração da sessão pública.

5.11.2. A prorrogação automática da etapa de lances, de que trata o subitem anterior, será de dois minutos e ocorrerá sucessivamente sempre que houver lances enviados nesse período de prorrogação, inclusive no caso de lances intermediários.

5.11.3. Não havendo novos lances na forma estabelecida nos itens anteriores, a sessão pública encerrar-se-á automaticamente, e o sistema ordenará e divulgará os lances conforme a ordem final de classificação.

5.11.4. Definida a melhor proposta, se a diferença em relação à proposta classificada em segundo lugar for de pelo menos 5% (cinco por cento), o Agente de Contratação/Comissão, auxiliado pela equipe de apoio, poderá admitir o reinício da disputa aberta, para a definição das demais colocações.

5.11.5. Após o reinício previsto no item supra, os licitantes serão convocados para apresentar lances intermediários.

5.12. Caso seja adotado para o envio de lances na licitação o modo de disputa “**aberto e fechado**”, os licitantes apresentarão lances públicos e sucessivos, com lance final e fechado.

5.12.1. A etapa de lances da sessão pública terá duração inicial de **quinze minutos**. Após esse prazo, o sistema encaminhará aviso de fechamento iminente dos lances, após o que transcorrerá o período de **até dez minutos**, aleatoriamente determinado, findo o qual será automaticamente encerrada a

Rua José de Souza Guedes, nº 218 – Centro – Boninal – BA - CEP 46740-000

Telefone: (75) 75 3330-2375

E-mail: licitacaopmboninal2021@hotmail.com

CONCORRÊNCIA ELETRÔNICA Nº 007/2024-CP

Estado da Bahia
PREFEITURA MUNICIPAL DE BONINAL
CNPJ Nº 13.922.612/0001-83

recepção de lances.

5.12.2. Encerrado o prazo previsto no subitem anterior, o sistema abrirá oportunidade para que o autor da oferta de valor mais baixo e os das ofertas com preços até 10% (dez por cento) superiores àquela possam ofertar um lance final e fechado em até cinco minutos, o qual será sigiloso até o encerramento deste prazo.

5.12.3. No procedimento de que trata o subitem supra, o licitante poderá optar por manter o seu último lance da etapa aberta, ou por ofertar melhor lance.

5.12.4. Não havendo pelo **menos três ofertas** nas condições definidas neste item, poderão os autores dos melhores lances subsequentes, na ordem de classificação, até o máximo de três, oferecer um lance final e fechado em até cinco minutos, o qual será sigiloso até o encerramento deste prazo.

5.12.5. Após o término dos prazos estabelecidos nos itens anteriores, o sistema ordenará e divulgará os lances segundo a ordem crescente de valores.

5.13. Caso seja adotado para o envio de lances na licitação o modo de disputa “fechado e aberto”, poderão participar da etapa aberta somente os licitantes que apresentarem a proposta de menor preço/ maior percentual de desconto e os das propostas até 10% (dez por cento) superiores/inferiores àquela, em que os licitantes apresentarão lances públicos e sucessivos, até o encerramento da sessão e eventuais prorrogações.

5.13.1. Não havendo pelo menos 03 (três) propostas nas condições definidas no edital, poderão os licitantes que apresentaram as três melhores propostas, consideradas as empatadas, oferecer novos lances sucessivos.

5.13.2. A etapa de lances da sessão pública terá duração de dez minutos e, após isso, será prorrogada automaticamente pelo sistema quando houver lance ofertado nos últimos dois minutos do período de duração da sessão pública.

5.13.3. A prorrogação automática da etapa de lances, de que trata o subitem anterior, será de **dois minutos** e ocorrerá sucessivamente sempre que houver lances enviados nesse período de prorrogação, inclusive no caso de lances intermediários.

5.13.4. Não havendo novos lances na forma estabelecida nos itens anteriores, a sessão pública encerrar-se-á automaticamente, e o sistema ordenará e divulgará os lances conforme a ordem final de classificação.

Rua José de Souza Guedes, nº 218 – Centro – Boninal – BA - CEP 46740-000

Telefone: (75) 75 3330-2375

E-mail: licitacaopmboninal2021@hotmail.com

CONCORRÊNCIA ELETRÔNICA Nº 007/2024-CP

Estado da Bahia
PREFEITURA MUNICIPAL DE BONINAL
CNPJ Nº 13.922.612/0001-83

5.13.5. Definida a melhor proposta, se a diferença em relação à proposta classificada em segundo lugar for de pelo menos 5% (cinco por cento), o Agente de Contratação/Comissão, auxiliado pela equipe de apoio, poderá admitir o reinício da disputa aberta, para a definição das demais colocações.

5.13.6. Após o reinício previsto no subitem supra, os licitantes serão convocados para apresentar lances intermediários.

5.14. Após o término dos prazos estabelecidos nos subitens anteriores, o sistema ordenará e divulgará os lances segundo a ordem crescente de valores.

5.15. Não serão aceitos dois ou mais lances de mesmo valor, prevalecendo aquele que for recebido e registrado em primeiro lugar.

5.16. Durante o transcurso da sessão pública, os licitantes serão informados, em tempo real, do valor do menor lance registrado, vedada a identificação do licitante.

5.17. No caso de desconexão com o Agente de Contratação/Comissão, no decorrer da etapa competitiva da Licitação, o sistema eletrônico poderá permanecer acessível aos licitantes para a recepção dos lances.

5.18. Quando a desconexão do sistema eletrônico para o Agente de Contratação/Comissão persistir **por tempo superior a dez minutos**, a sessão pública será suspensa e reiniciada somente **após decorridas vinte e quatro horas** da comunicação do fato pelo Agente de Contratação/Comissão aos participantes, no sítio eletrônico utilizado para divulgação.

5.19. Caso o licitante não apresente lances, concorrerá com o valor de sua proposta.

5.20. Em relação a itens não exclusivos para participação de microempresas e empresas de pequeno porte, uma vez encerrada a etapa de lances, será efetivada a verificação automática, junto à Receita Federal, do porte da entidade empresarial. O sistema identificará em coluna própria as microempresas e empresas de pequeno porte participantes, procedendo à comparação com os valores da primeira colocada, se esta for empresa de maior porte, assim como das demais classificadas, para o fim de aplicar-se o disposto nos **arts. 44 e 45 da Lei Complementar nº 123, de 2006, regulamentada pelo Decreto nº 8.538, de 2015.**

5.20.1. Nessas condições, as propostas de microempresas e empresas de pequeno porte que se encontrarem na faixa de até 5% (cinco por cento) acima da melhor proposta ou melhor lance serão consideradas empatadas com a primeira colocada.

Rua José de Souza Guedes, nº 218 – Centro – Boninal – BA - CEP 46740-000

Telefone: (75) 75 3330-2375

E-mail: licitacaopmboninal2021@hotmail.com

CONCORRÊNCIA ELETRÔNICA Nº 007/2024-CP

Estado da Bahia
PREFEITURA MUNICIPAL DE BONINAL
CNPJ Nº 13.922.612/0001-83

5.20.2. A melhor classificada nos termos do subitem anterior terá o direito de encaminhar uma última oferta para desempate, obrigatoriamente em valor inferior ao da primeira colocada, no prazo de 5 (cinco) minutos controlados pelo sistema, contados após a comunicação automática para tanto.

5.20.3. Caso a microempresa ou a empresa de pequeno porte melhor classificada desista ou não se manifeste no prazo estabelecido, serão convocadas as demais licitantes microempresa e empresa de pequeno porte que se encontrem naquele intervalo de 5% (cinco por cento), na ordem de classificação, para o exercício do mesmo direito, no prazo estabelecido no subitem anterior.

5.20.4. No caso de equivalência dos valores apresentados pelas microempresas e empresas de pequeno porte que se encontrem nos intervalos estabelecidos nos subitens anteriores, será realizado sorteio entre elas para que se identifique aquela que primeiro poderá apresentar melhor oferta.

5.21. Só poderá haver empate entre propostas iguais (não seguidas de lances), ou entre lances finais da fase fechada do modo de disputa aberto e fechado.

5.21.1. Havendo eventual empate entre propostas ou lances, o critério de desempate será aquele previsto **no art. 60 da Lei nº 14.133, de 2021**, nesta ordem:

5.21.1.1. disputa final, hipótese em que os licitantes empatados poderão apresentar nova proposta em ato contínuo à classificação;

5.21.1.2. avaliação do desempenho contratual prévio dos licitantes, para a qual deverão preferencialmente ser utilizados registros cadastrais para efeito de atesto de cumprimento de obrigações previstos nesta Lei;

5.21.1.3. desenvolvimento pelo licitante de ações de equidade entre homens e mulheres no ambiente de trabalho, conforme regulamento;

5.21.1.4. desenvolvimento pelo licitante de programa de integridade, conforme orientações dos órgãos de controle.

5.21.2. Persistindo o empate, será assegurada preferência, sucessivamente, aos bens e serviços produzidos ou prestados por:

5.21.2.1. empresas estabelecidas no território do Estado ou do Distrito Federal do órgão ou entidade da Administração Pública estadual ou distrital licitante ou, no caso de licitação realizada por órgão ou entidade de Município, no território do Estado em que este se localize;

Rua José de Souza Guedes, nº 218 – Centro – Boninal – BA - CEP 46740-000

Telefone: (75) 75 3330-2375

E-mail: licitacaopmboninal2021@hotmail.com

CONCORRÊNCIA ELETRÔNICA Nº 007/2024-CP

Estado da Bahia
PREFEITURA MUNICIPAL DE BONINAL
CNPJ Nº 13.922.612/0001-83

5.21.2.2. empresas brasileiras;

5.21.2.3. empresas que invistam em pesquisa e no desenvolvimento de tecnologia no País;

5.21.2.4. empresas que comprovem a prática de mitigação, nos termos da **Lei nº 12.187, de 29 de dezembro de 2009.**

5.22. Encerrada a etapa de envio de lances da sessão pública, na hipótese da proposta do primeiro colocado permanecer acima do preço máximo ou inferior ao desconto definido para a contratação, o Agente de Contratação/Comissão poderá negociar condições mais vantajosas, após definido o resultado do julgamento.

5.22.1.A negociação poderá ser feita com os demais licitantes, segundo a ordem de classificação inicialmente estabelecida, quando o primeiro colocado, mesmo após a negociação, for desclassificado em razão de sua proposta permanecer acima do preço máximo definido pela Administração.

5.22.2.A negociação será realizada por meio do sistema, podendo ser acompanhada pelos demais licitantes.

5.22.3.O resultado da negociação será divulgado a todos os licitantes e anexado aos autos do processo licitatório.

5.23. O Agente de Contratação solicitará ao licitante mais bem classificado que, **no prazo de 2hs (duas horas)**, envie a proposta adequada ao último lance ofertado após a negociação realizada, acompanhada, se for o caso, dos documentos complementares, quando necessários à confirmação daqueles exigidos neste Edital e já apresentados.

5.24. É facultado ao Agente de Contratação/Comissão prorrogar o prazo estabelecido, a partir de solicitação fundamentada feita no chat pelo licitante, antes de findo o prazo.

5.25. **Após a negociação do preço, o Agente de Contratação iniciará a fase de aceitação e julgamento da proposta.**

6. DA FASE DE JULGAMENTO

6.1. Encerrada a etapa de negociação, o Agente de Contratação/Comissão verificará se o licitante provisoriamente classificado em primeiro lugar atende às condições de participação no certame, conforme previsto no **art. 14 da Lei Federal nº 14.133, de 2021**, legislação correlata e **no item 2.6 do edital**, especialmente quanto à existência de sanção que impeça a participação no certame ou a futura contratação, mediante a consulta aos seguintes cadastros:

Rua José de Souza Guedes, nº 218 – Centro – Boninal – BA - CEP 46740-000

Telefone: (75) 75 3330-2375

E-mail: licitacaopmboninal2021@hotmail.com

CONCORRÊNCIA ELETRÔNICA Nº 007/2024-CP

Estado da Bahia
PREFEITURA MUNICIPAL DE BONINAL
CNPJ Nº 13.922.612/0001-83

- 6.1.1. Sistema de Cadastramento Unificado de Fornecedores – SICAF (quando pertinente);
- 6.1.2. Cadastro Nacional de Empresas Inidôneas e Suspensas - CEIS, mantido pela Controladoria-Geral da União (<https://www.portaltransparencia.gov.br/sancoes/ceis>) <https://certidoes.cgu.gov.br/>; e
- 6.1.3. Cadastro Nacional de Empresas Punidas – CNEP, mantido pela Controladoria-Geral da União (<https://www.portaltransparencia.gov.br/sancoes/cnep>) <https://certidoes.cgu.gov.br/>.
- 6.2. A consulta aos cadastros será realizada em nome da empresa licitante e também de seu sócio majoritário, por força da vedação de que trata o **artigo 12 da Lei nº 8.429, de 1992**.
- 6.3. Caso conste na Consulta de Situação do licitante a existência de Ocorrências Impeditivas Indiretas, o Agente de Contratação/Comissão diligenciará para verificar se houve fraude por parte das empresas apontadas no Relatório de Ocorrências Impeditivas Indiretas. (**IN nº 3/2018, art. 29, caput**).
- 6.3.1. A tentativa de burla será verificada por meio dos vínculos societários, linhas de fornecimento similares, dentre outros. (**IN nº 3/2018, art. 29, §1º**).
- 6.3.2. O licitante será convocado para manifestação previamente a uma eventual desclassificação. (**IN nº 3/2018, art. 29, §2º**).
- 6.4. Constatada a existência de sanção, o licitante será reputado inabilitado, por falta de condição de participação.
- 6.5. Na hipótese de inversão das fases de habilitação e julgamento, caso atendidas as condições de participação, será iniciado o procedimento de habilitação.
- 6.6. Caso o licitante provisoriamente classificado em primeiro lugar tenha se utilizado de algum tratamento favorecido às ME/EPPs, o Agente de Contratação/Comissão verificará se faz jus ao benefício, em conformidade com os **itens 2.5 e 3.7** deste edital.
- 6.7. Verificadas as condições de participação e de utilização do tratamento favorecido, o Agente de Contratação/Comissão examinará a proposta classificada em primeiro lugar quanto à adequação ao objeto e à compatibilidade do preço em relação ao máximo estipulado para contratação neste Edital e em seus anexos, observado o disposto no art. 29 a 35 da **IN SEGES nº 73, de 30 de setembro de 2022**.
- 6.8. **Será desclassificada a proposta vencedora que:**
- 6.8.1. Apresente-se abaixo de 75% (setenta e cinco por cento) do valor orçado

Rua José de Souza Guedes, nº 218 – Centro – Boninal – BA - CEP 46740-000
Telefone: (75) 75 3330-2375
E-mail: licitacaopmboninal2021@hotmail.com
CONCORRÊNCIA ELETRÔNICA Nº 007/2024-CP

Estado da Bahia
PREFEITURA MUNICIPAL DE BONINAL
CNPJ Nº 13.922.612/0001-83

pela Administração;

6.8.2. Contiver vícios insanáveis;

6.8.3. Não obedecer às especificações técnicas contidas no Projeto Básico/Termo de Referência, contidas nos Anexos;

6.8.4. Apresentar Planilha Orçamentária Incompleta ou Incorreta: ou que contenham erros que afetem a análise de custos do projeto;

6.8.5. Apresentar preços inexequíveis ou permanecerem acima do preço máximo definido para a contratação;

6.8.6. Não tiverem sua exequibilidade demonstrada, quando exigido pela Administração;

6.8.7. Apresentar quantitativo inferior ou superior ao definido no Edital;

6.8.8. Apresentar desconformidade com quaisquer outras exigências deste Edital ou seus anexos, desde que insanável.

6.9. No caso de bens e serviços em geral, é indício de inexequibilidade das propostas valores inferiores a **50% (cinquenta por cento)** do valor orçado pela Administração.

6.9.1. A inexequibilidade, na hipótese de que trata o **caput**, só será considerada após diligência do Agente de Contratação/Comissão, que comprove:

6.9.1.1. Que o custo do licitante ultrapassa o valor da proposta; e

6.9.1.2. Inexistirem custos de oportunidade capazes de justificar o vulto da oferta.

6.10. Em contratação de serviços de engenharia, além das disposições acima, a análise de exequibilidade e sobrepreço considerará o seguinte:

6.10.1. Nos regimes de execução por tarefa, empreitada por preço global ou empreitada integral, semi-integrada ou integrada, a caracterização do sobrepreço se dará pela superação do valor global estimado;

6.10.2. No regime de empreitada por preço unitário, a caracterização do sobrepreço se dará pela superação do valor global estimado e pela superação de custo unitário tido como relevante, conforme planilha anexa ao edital;

6.10.3. No caso de serviços de engenharia, serão consideradas inexequíveis as propostas cujos valores forem inferiores a 75% (setenta e cinco por cento) do valor orçado pela Administração, independentemente do regime de execução.

6.10.4. Será exigida garantia adicional do licitante vencedor cuja proposta for inferior a 85% (oitenta e cinco por cento) do valor orçado pela

Rua José de Souza Guedes, nº 218 – Centro – Boninal – BA - CEP 46740-000

Telefone: (75) 75 3330-2375

E-mail: licitacaopmboninal2021@hotmail.com

CONCORRÊNCIA ELETRÔNICA Nº 007/2024-CP

Estado da Bahia
PREFEITURA MUNICIPAL DE BONINAL
CNPJ Nº 13.922.612/0001-83

Administração, equivalente à diferença entre este último e o valor da proposta, sem prejuízo das demais garantias exigíveis de acordo com a Lei.

6.11. Se houver indícios de inexecutabilidade da proposta de preço, ou em caso da necessidade de esclarecimentos complementares, poderão ser efetuadas diligências, para que a empresa comprove a exequibilidade da proposta.

6.12. Caso o custo global estimado do objeto licitado tenha sido decomposto em seus respectivos custos unitários por meio de Planilha de Custos e Formação de Preços elaborada pela Administração, o licitante classificado em primeiro lugar será convocado para apresentar Planilha por ele elaborada, com os respectivos valores adequados ao valor final da sua proposta, sob pena de não aceitação da proposta.

6.12.1. Em se tratando de serviços de engenharia, **o licitante vencedor será convocado a apresentar à Administração, por meio eletrônico, as planilhas com indicação dos quantitativos e dos custos unitários, bem como com detalhamento das Bonificações e Despesas Indiretas (BDI) e dos Encargos Sociais (ES), com os respectivos valores adequados ao valor final da proposta vencedora**, admitida a utilização dos preços unitários, no caso de empreitada por preço global, empreitada integral, contratação semi- integrada e contratação integrada, exclusivamente para eventuais adequações indispensáveis no cronograma físico-financeiro e para balizar excepcional aditamento posterior do contrato, nos termos do art. 56, §5º, **da Lei Federal nº 14.133, de 2021.**

6.12.2. Caso a produtividade for diferente daquela utilizada pela Administração como referência, ou não estiver contida na faixa referencial de produtividade, mas admitida pelo ato convocatório, o licitante deverá apresentar a respectiva comprovação de exequibilidade;

6.12.3. Os licitantes poderão apresentar produtividades diferenciadas daquela estabelecida pela Administração como referência, desde que não alterem o objeto da contratação, não contrariem dispositivos legais vigentes e, caso não estejam contidas nas faixas referenciais de produtividade, comprovem a exequibilidade da proposta.

6.12.4. Para efeito do subitem anterior, admite-se a adequação técnica da metodologia empregada pela contratada, visando assegurar a execução do objeto, desde que mantidas as condições para a justa remuneração do serviço.

Rua José de Souza Guedes, nº 218 – Centro – Boninal – BA - CEP 46740-000

Telefone: (75) 75 3330-2375

E-mail: licitacaopmboninal2021@hotmail.com

CONCORRÊNCIA ELETRÔNICA Nº 007/2024-CP

Estado da Bahia
PREFEITURA MUNICIPAL DE BONINAL
CNPJ Nº 13.922.612/0001-83

6.13. Erros no preenchimento da planilha não constituem motivo para a desclassificação da proposta. A planilha poderá ser ajustada pelo fornecedor, no prazo indicado pelo sistema, desde que não haja majoração do preço e que se comprove que este é o bastante para arcar com todos os custos da contratação;

6.13.1. O ajuste de que trata este dispositivo se limita a **sanar erros ou falhas que não alterem a substância das propostas**;

6.13.2. Considera-se erro no preenchimento da planilha passível de correção a indicação de recolhimento de impostos e contribuições na forma do Simples Nacional, quando não cabível esse regime.

6.14. Para fins de análise da proposta quanto ao cumprimento das especificações do objeto, **poderá ser colhida a manifestação escrita do setor requisitante do serviço ou da área especializada no objeto.**

7. DA FASE DE HABILITAÇÃO

7.1. Os documentos necessários e suficientes para demonstrar a capacidade do licitante de realizar o objeto da licitação, serão exigidos para fins de habilitação, nos termos dos **arts. 62 a 70 da Lei Federal nº 14.133, de 2021, conforme segue:**

7.1.1. **A documentação exigida para fins de habilitação jurídica, fiscal, social e trabalhista e econômicofinanceira, poderá ser substituída pelo Registro Cadastral no SICAF.**

7.2. Quando permitida a participação de empresas estrangeiras que não funcionem no País, as exigências de habilitação serão atendidas mediante documentos equivalentes, inicialmente apresentados em tradução livre.

7.2.1. Na hipótese de o licitante vencedor ser empresa estrangeira que não funcione no País, para fins de assinatura do contrato ou da ata de registro de preços, os documentos exigidos para a habilitação serão traduzidos por tradutor juramentado no País e apostilados nos termos do disposto no **Decreto nº 8.660, de 29 de janeiro de 2016**, ou de outro que venha a substituí-lo, ou consularizados pelos respectivos consulados ou embaixadas.

7.3. A HABILITAÇÃO far-se-á mediante a apresentação dos documentos relacionados abaixo:

7.4. HABILITAÇÃO JURÍDICA:

Rua José de Souza Guedes, nº 218 – Centro – Boninal – BA - CEP 46740-000

Telefone: (75) 75 3330-2375

E-mail: licitacao@boninal2021@hotmail.com

CONCORRÊNCIA ELETRÔNICA Nº 007/2024-CP

Estado da Bahia
PREFEITURA MUNICIPAL DE BONINAL
CNPJ Nº 13.922.612/0001-83

7.4.1. Cópia autêntica dos **Documentos Pessoais** (documento de identificação pessoal com foto em perfeita condição de leitura do(s) sócio(s) Administrador (es) da empresa, devidamente atualizada;

7.4.2. **Comprovante de Situação Cadastral** do Cadastro de Pessoa Física (CPF), expedido pela Secretaria da Receita Federal e obtida no site (<https://servicos.receita.fazenda.gov.br/Servicos/CPF/ConsultaSituacao/ConsultaPublica.asp>), do(s) sócio(s) Administrador (es) da empresa, **emissão não superior a 30 dias**;

7.4.3. Registro comercial, no caso de empresa individual;

7.4.4. Ato constitutivo, estatuto ou contrato em vigor, devidamente registrado, em se tratando de sociedades comerciais, e, no caso de sociedades por ações, acompanhado de documentos da eleição de seus atuais administradores, na qual deverá estar contemplado, dentre os objetos sociais, a execução de atividades da mesma natureza ou compatíveis com o objeto da licitação;

7.4.5. Inscrição do ato constitutivo no caso de sociedade civil acompanhada de prova da Diretoria em exercício;

7.4.6. Decreto de autorização, em se tratando de empresa ou sociedade estrangeira em funcionamento no país, e ato de registro ou autorização para funcionamento expedido pelo órgão competente, quando a atividade assim o exigir.

OS DOCUMENTOS APRESENTADOS DEVERÃO ESTAR ACOMPANHADOS DE TODAS AS ALTERAÇÕES OU DA CONSOLIDAÇÃO RESPECTIVA.

7.5. QUALIFICAÇÃO TÉCNICO-PROFISSIONAL E TÉCNICO-OPERACIONAL

7.5.1. **Comprovação de Registro ou inscrição da empresa** licitante no CREA (Conselho Regional de Engenharia e Agronomia) e/ou no CAU (Conselho de Arquitetura e Urbanismo).

7.5.2. **Quanto a disponibilidade de pessoal técnico especializado:**

7.5.2.1. Indicação do pessoal técnico, das instalações e do aparelhamento adequados e disponíveis para a realização do objeto da licitação, bem como da qualificação de cada membro da equipe técnica que se responsabilizará pelos trabalhos.

7.5.2.2. Demonstração de equipe técnica para realização dos serviços:

7.5.2.2.1. **DECLARAÇÃO FORMAL DE DISPONIBILIDADE DE PESSOAL TÉCNICO ESPECIALIZADO PARA INTEGRAR A EQUIPE QUE EXECUTARÁ OS**

Rua José de Souza Guedes, nº 218 – Centro – Boninal – BA - CEP 46740-000

Telefone: (75) 75 3330-2375

E-mail: licitacaopmboninal2021@hotmail.com

CONCORRÊNCIA ELETRÔNICA Nº 007/2024-CP

Estado da Bahia
PREFEITURA MUNICIPAL DE BONINAL
CNPJ Nº 13.922.612/0001-83

SERVIÇOS OBJETO DA LICITAÇÃO, assinada pelo representante legal da licitante, devendo fazer parte da equipe:

i. 01 (um) profissional formado em engenharia Civil e/ou Arquitetura com experiência profissional comprovada em supervisão de serviços de natureza semelhante com o objeto licitado, devidamente registrado no CREA e/ou CAU (obrigatória apresentação de CATs), e;

ii. 01 (um) encarregado de serviços, com experiência profissional comprovada em serviços de natureza compatível com o objeto da presente licitação, para permanecer na obra em tempo integral, durante todo o período de execução dos serviços (obrigatória apresentação de Declaração de Comprovação).

7.5.2.2.2. Declaração assinada pelos profissionais indicados nos itens anteriores, autorizando a sua indicação para compor a equipe, **com firma reconhecida em cartório competente, ou com assinatura eletrônica qualificada.**

7.5.3. A Capacitação Técnico Operacional será comprovada mediante:

7.5.3.1. Apresentação de atestado(s) de capacidade técnica em papel timbrado fornecido(s) por pessoa(s) jurídica(s) de direito público ou privado identificado em nome da licitante OU a apresentação do Certidão de Acervo Operacional – CAO, emitido pelo órgão competente (CREA ou CAU).

7.5.3.1.1. Considera-se como itens de valor significativo a ser comprovada os seguintes serviços:

- No presente caso a obra de Construção de Unidade de Beneficiamento de Mel - Furados – Boninal-BA.

Exigência de Capacidade Técnica Operacional;

Item I - Maior relevância global ser comprovada:

Área de Construção a ser executada = 320 m²;

Área de Construção a ser comprovada = 160 m²

Parcelas de maior relevância técnica a ser comprovada:

Rua José de Souza Guedes, nº 218 – Centro – Boninal – BA - CEP 46740-000

Telefone: (75) 75 3330-2375

E-mail: licitacao@boninal2021@hotmail.com

CONCORRÊNCIA ELETRÔNICA Nº 007/2024-CP

Estado da Bahia
PREFEITURA MUNICIPAL DE BONINAL
CNPJ Nº 13.922.612/0001-83

Parcelas de Maior Relevância Técnica					
Item	Serviço	Unid.	Quantitativo orçado	Quantitativo a ser comprovado	Relevância
01	ALVENARIA DE VEDAÇÃO DE BLOCOS CERÂMICOS FURADOS NA HORIZONTAL DE 9X19X19CM (ESPESSURA 9CM) DE PAREDES COM ÁREA LÍQUIDA MAIOR OU IGUAL A 6M² COM VÃOS E ARGAMASSA DE ASSENTAMENTO COM PREPARO EM BETONEIRA. AF_06/2014	M2	251,37	125,69	7,29%
02	TELHAMENTO COM TELHA METÁLICA TERMOACÚSTICA E = 30 MM, COM ATÉ 2 ÁGUAS, INCLUSO IÇAMENTO. AF_07/2019	M²	107,90	53,95	6,87%
03	FORMA TABUAS MADEIRA 3A P/ PECAS CONCRETO ARM, REAPR 2X, INCL MONTAGEM E DESMONTAGEM.	M²	130,10	65,05	4,32%
04	REVESTIMENTO CERÂMICO PARA PAREDES INTERNAS COM PLACAS TIPO ESMALTADA EXTRA DE DIMENSÕES 25X35 CM APLICADAS EM AMBIENTES DE ÁREA MAIOR QUE 5 M² A MEIA ALTURA DAS PAREDES. AF_06/2014	M²	493,40	246,70	10,32%
05	Filtro anaeróbio em concreto armado dimensões internas 1,30 x 1,30 x 1,80 m	Un	01	01	4,44%

Nota explicativa sobre Item de Maior Relevância:

- Ao item de maior relevância global (são aqueles que constituem o escopo da licitação, representando o “objeto final licitado” ou a “obra em sua totalidade”, tais com a “extensão total pavimentada” e “comprimento de OAE e vão livre mínimo” - IN nº 58/DNIT SEDE, Art. 4º § 1º);
- Aos itens de maior relevância técnica e financeira contidas no objeto a ser licitado (curva ABC), em número máximo de 8 (oito) itens, e não superior a 50% (cinquenta por cento) das quantidades licitadas para o serviço específico (IN nº 58/DNIT SEDE, Art. 4º). Os itens de serviço de maior relevância técnica e financeira são aqueles que constem do objeto licitado em valor igual ou superior a 4% (quatro por cento) do orçamento total do objeto (IN nº 58/DNIT SEDE, Art. 4º, § 2º).
- Não é vedado o somatório de atestados, para o atendimento dos itens de “maior relevância global” e / ou aos de “maior relevância técnica contidas no objeto a ser licitado”. Justificativa: de acordo com o Acórdão nº 2.760/2012 – Plenário "se o aumento de quantitativos do serviço não incrementa, incontestavelmente, a complexidade técnica da tarefa, não há motivos para estabelecer limite para o número de atestados".

7.5.3.1.1.1. O(s) atestado(s) das parcelas de maior relevância ou valor significativo do objeto da licitação, deverá(ão) ser(em) fornecido(s) por **pessoa jurídica** de

Rua José de Souza Guedes, nº 218 – Centro – Boninal – BA - CEP 46740-000
Telefone: (75) 75 3330-2375
E-mail: licitacaopmboninal2021@hotmail.com
CONCORRÊNCIA ELETRÔNICA Nº 007/2024-CP

Estado da Bahia
PREFEITURA MUNICIPAL DE BONINAL
CNPJ Nº 13.922.612/0001-83

direito público ou privado, devidamente identificada EM NOME DA LICITANTE para comprovação da capacidade técnico-operacional.

7.5.3.2. A comprovação de que o(s) profissional(ais) de nível superior referido(s) **no item 7.5.3.1.** pertence(m) ao quadro permanente da empresa e/ou tem vínculo contratual, **deverá ser feita mediante apresentação do contrato de prestação de serviços** celebrado de acordo com a legislação civil comum, ou com **declaração de compromisso de vinculação contratual futura**, caso o licitante se **sagre vencedora** desta licitação, ou que esteja vinculado como **responsável técnico da licitante no conselho competente** ou que tenha **vínculo trabalhista ou seja sócio-gerente, diretor ou dirigente da licitante**.

7.5.3.2.1. Nos casos em que o(a) profissional de nível superior a ser indicado para responsabilizar-se pela possível execução do objeto desta licitação (caso seja vencedora) esteja vinculado como responsável técnico da licitante no conselho competente, dispensar-se-á a apresentação do **item 7.5.3.2.** relativo ao referido(a) profissional.

7.5.3.2.2. Nos casos em que o(a) profissional a responsabilizar-se pela possível execução do objeto for o próprio responsável legal pela empresa, dispensar-se-á a apresentação do **item 7.5.3.2.** relativo ao referido(a) profissional.

7.5.3.3. No decorrer da execução do objeto, os profissionais de que trata este subitem poderão ser substituídos, nos termos do **artigo 67, §6º, da Lei Federal nº 14.133, de 2021**, por profissionais de experiência equivalente ou superior, desde que a substituição seja aprovada pela Administração.

7.5.4. A Comprovação da capacitação técnico-profissional, se dará mediante:

7.5.4.1. Comprovação de Registro ou inscrição do(s) responsável(is) técnico(s) no CREA (Conselho Regional de Engenharia e Agronomia) e/ou no CAU (Conselho de Arquitetura e Urbanismo).

7.5.4.2. Certidão de Acervo Técnico – CAT, expedida pelo CREA ou CAU da região pertinente, nos termos da legislação aplicável, em nome do(s) responsável(is) técnico(s) e/ou membros da equipe técnica que participarão da obra, que demonstre a Anotação de Responsabilidade Técnica - ART ou o Registro de Responsabilidade Técnica - RRT, relativo à execução dos serviços similares de complexidade tecnológica e operacional equivalente ou superior, bem como documentos comprobatórios emitidos na forma do **§ 3º do art. 88 da Lei**

Rua José de Souza Guedes, nº 218 – Centro – Boninal – BA - CEP 46740-000

Telefone: (75) 75 3330-2375

E-mail: licitacaopmboninal2021@hotmail.com

CONCORRÊNCIA ELETRÔNICA Nº 007/2024-CP

Estado da Bahia
PREFEITURA MUNICIPAL DE BONINAL
CNPJ Nº 13.922.612/0001-83

Federal nº 14.133, de 2021.

7.5.4.3. Para fins da comprovação de que trata o item **7.5.4.2.**, os atestados deverão dizer respeito a contratos executados com as seguintes características mínimas:

Execução de escavação;
Alvenaria de vedação de Blocos cerâmicos;
Cobertura de Metálica e Trama;
Chapisco e Emboço;
Revestimento cerâmico;
Meio Fio, Calçada ou piso de concreto, piso de alta resistência;
Pavimentação em Paralelepípedo.

7.6. HABILITAÇÕES FISCAL, SOCIAL E TRABALHISTA:

7.6.1. Prova de inscrição no Cadastro Nacional de Pessoa Jurídica (**CNPJ**);

7.6.2. Inscrição no cadastro de contribuintes **estadual e/ou municipal, se houver**, relativo ao domicílio ou sede do licitante, pertinente ao seu ramo de atividade e compatível com o objeto contratual;

7.6.2.1. A prova de inscrição específica no cadastro de contribuintes estadual e/ou municipal, será suprida por outros documentos que conste o referido número.

7.6.3. Prova de regularidade para com a **Fazenda Federal (Dívida Ativa da União, Receita Federal e INSS)**, mediante certidão expedida pela Secretaria da Receita Federal.

7.6.4. Prova de regularidade para com a **Fazenda Estadual ou Distrital** do domicílio ou sede do fornecedor, relativa à atividade em cujo exercício contrata ou concorre. **Caso o fornecedor seja considerado isento dos tributos estaduais ou distritais relacionados ao objeto, deverá comprovar tal condição mediante a apresentação de certidão ou declaração da Fazenda respectiva do seu domicílio ou sede, ou por meio de outro documento equivalente, na forma da respectiva legislação de regência.**

7.6.5. Prova de regularidade para com a **Fazenda Municipal**, do domicílio ou sede do licitante.

Rua José de Souza Guedes, nº 218 – Centro – Boninal – BA - CEP 46740-000

Telefone: (75) 75 3330-2375

E-mail: licitacaopmboninal2021@hotmail.com

CONCORRÊNCIA ELETRÔNICA Nº 007/2024-CP

Estado da Bahia
PREFEITURA MUNICIPAL DE BONINAL
CNPJ Nº 13.922.612/0001-83

7.6.6. Prova de regularidade para com o Fundo de Garantia por Tempo de Serviço (FGTS), mediante a apresentação do Certificado de Regularidade do FGTS/CRF, emitida pela Caixa Econômica Federal.

7.6.7. Prova de inexistência de débitos inadimplidos perante a **Justiça do Trabalho**, mediante a apresentação de Certidão Negativa de Débitos Trabalhistas (CNDT), emitida pelo Tribunal Superior do Trabalho (TST).

AS MICROEMPRESAS E EMPRESAS DE PEQUENO PORTE DEVERÃO APRESENTAR TODA DOCUMENTAÇÃO EXIGIDA PARA EFEITO DE COMPROVAÇÃO DE REGULARIDADE FISCAL, MESMO QUE ESTAS APRESENTEM ALGUMA RESTRIÇÃO, CONFORME DETERMINA O ARTIGO 43 DA LC 123/2006, SOB PENA DE SEREM DECLARADAS INABILITADAS.

7.7. HABILITAÇÃO ECONÔMICO-FINANCEIRA:

7.7.1. **Balanco patrimonial**, demonstração de resultado de exercício e demais demonstrações contábeis dos **2 (dois) últimos exercícios sociais**;

7.7.1.1. Os documentos referidos no item acima limitar-se-ão ao último exercício no caso de a pessoa jurídica ter sido constituída há menos de 2 (dois) anos.

7.7.1.2. As empresas com menos de um exercício financeiro deverão apresentar Balanco de Abertura ou último Balanco Patrimonial levantado, conforme o caso.

7.7.1.3. O Balanco Patrimonial e as demonstrações contábeis apresentados deverão conter assinatura do representante legal da empresa licitante e do seu contador ou, caso apresentadas por meio de publicação, permitir a identificação do veículo e a data de sua publicação. **A indicação do nome do contador e do número do seu registro no Conselho Regional de Contabilidade - CRC - são indispensáveis.**

7.7.1.4. Prova de possuir Patrimônio Líquido, cujo valor deve corresponder a **10% (dez por cento)** do valor estimado para a contratação, comprovado na data da apresentação da proposta.

7.7.1.5. Análise contábil-financeira da empresa, para a avaliação de sua situação financeira, a ser apresentada em memorial de cálculo dos índices de **Liquidez Geral (LG), Liquidez Corrente (LC) e Solvência Geral (SG)**, assinada pelo contador responsável, com as seguintes fórmulas:

Rua José de Souza Guedes, nº 218 – Centro – Boninal – BA - CEP 46740-000

Telefone: (75) 75 3330-2375

E-mail: licitacaopmboninal2021@hotmail.com

CONCORRÊNCIA ELETRÔNICA Nº 007/2024-CP

Estado da Bahia
PREFEITURA MUNICIPAL DE BONINAL
CNPJ Nº 13.922.612/0001-83

$$LG = (ATIVO CIRCULANTE + REALIZÁVEL A LONGO PRAZO) / (PASSIVO CIRCULANTE + EXIGÍVEL A LONGO PRAZO)$$

$$LC = (ATIVO CIRCULANTE) / (PASSIVO CIRCULANTE)$$

$$SG = ATIVO TOTAL / (PASSIVO CIRCULANTE + EXIGÍVEL A LONGO PRAZO)$$

7.7.1.6. Será considerada apta financeiramente a empresa que tiver os índices de Liquidez Geral (LG), Liquidez Corrente (LC) e o índice de Solvência Geral (SG) igual ou maior que 1,0 (um inteiro).

7.7.2. Cópia da Certidão Negativa de Falência ou Recuperação Extrajudicial, expedida pelo distribuidor da sede da empresa ou da Certidão Negativa de Execução Patrimonial, expedida no domicílio da pessoa jurídica, no prazo máximo de 90 (noventa) dias anteriores à data da apresentação da proposta.

7.7.2.1. As certidões serão consideradas válidas, a partir da data da sua emissão, pelo prazo de **90 (noventa) dias corridos**, se outro prazo não constar do documento conforme inciso II do art. 69 da Lei nº 14.133 de 2021.

7.8. Quando permitida a participação de consórcio de empresas, a habilitação técnica, quando exigida, será feita por meio do somatório dos quantitativos de cada consorciado e, para efeito de habilitação econômico-financeira, quando exigida, será observado o somatório dos valores de cada consorciado.

7.8.1. Se o consórcio não for formado integralmente por microempresas ou empresas de pequeno porte e o Projeto Básico/Termo de Referência exigir requisitos de habilitação econômico-financeira, haverá um acréscimo de **30% (trinta por cento)**, para o consórcio em relação ao valor exigido para os licitantes individuais.

7.9. Os documentos exigidos para fins de habilitação poderão ser apresentados em original ou por cópia autêntica.

7.10. Os documentos exigidos para fins de habilitação poderão ser substituídos por registro cadastral emitido por órgão ou entidade pública, desde que o registro tenha sido feito em obediência ao disposto na **Lei Federal nº 14.133, de 1º de abril de 2021**.

7.11. Será verificado se o licitante apresentou **declaração** de que atende aos requisitos de habilitação, e o declarante responderá pela veracidade das informações prestadas, na forma da lei (**art. 63, I, da Lei Federal nº 14.133, de 2021**).

7.12. Será verificado se o licitante apresentou no sistema, sob pena de inabilitação, a **declaração** de que cumpre as exigências de reserva de cargos para pessoa com

Rua José de Souza Guedes, nº 218 – Centro – Boninal – BA - CEP 46740-000

Telefone: (75) 75 3330-2375

E-mail: licitacaopmboninal2021@hotmail.com

CONCORRÊNCIA ELETRÔNICA Nº 007/2024-CP

Estado da Bahia
PREFEITURA MUNICIPAL DE BONINAL
CNPJ Nº 13.922.612/0001-83

deficiência e para reabilitado da Previdência Social, previstas em lei e em outras normas específicas.

7.13. O licitante deverá apresentar, sob pena de desclassificação, **declaração de que suas propostas** econômicas compreendem a integralidade dos custos para atendimento dos direitos trabalhistas assegurados na Constituição Federal, nas leis trabalhistas, nas normas infralegais, nas convenções coletivas de trabalho e nos termos de ajustamento de conduta vigentes na data de entrega das propostas.

7.14. Considerando que na presente contratação a avaliação prévia do local de execução é imprescindível para o conhecimento pleno das condições e peculiaridades do objeto a ser contratado, o licitante deve atestar, sob pena de inabilitação, que conhece o local e as condições de realização do serviço, assegurado a ele o direito de realização de vistoria prévia.

7.14.1. O licitante que optar por realizar vistoria prévia deverá realizar agendamento na sede da Secretaria Municipal de Infraestrutura, localizada na Praça Amélia Oliveira Silva, nº 76, Centro, nesta cidade de Boninal, Estado da Bahia, no horário das 08h00min às 12h00min e, das 13h00min às 17h00min, pelo telefone: (75) 99128-5747 ou pelo **e-mail: prefeituraboninalof@gmail.com**, de modo que seu agendamento não coincida com o agendamento de outros licitantes. **O atestado emitido pela Prefeitura deverá constar da documentação de habilitação.**

7.14.2. Caso o licitante opte por não realizar vistoria, poderá substituir a declaração exigida no presente item por declaração formal assinada pelo seu responsável técnico acerca do conhecimento pleno das condições e peculiaridades da contratação.

7.15. A habilitação poderá ser verificada por meio do Sicaf, nos documentos por ele abrangidos.

7.15.1. Somente haverá a necessidade de comprovação do preenchimento de requisitos mediante apresentação dos documentos originais não-digitais quando houver dúvida em relação à integridade do documento digital ou quando a lei expressamente o exigir. (IN nº 3/2018, art. 4º, §1º, e art. 6º, §4º).

7.16. É de responsabilidade do licitante conferir a exatidão dos seus dados cadastrais e mantê-los atualizados junto aos órgãos responsáveis pela informação, devendo proceder, imediatamente, à correção ou à alteração dos registros tão logo identifique

Rua José de Souza Guedes, nº 218 – Centro – Boninal – BA - CEP 46740-000

Telefone: (75) 75 3330-2375

E-mail: licitacaopmboninal2021@hotmail.com

CONCORRÊNCIA ELETRÔNICA Nº 007/2024-CP

Estado da Bahia
PREFEITURA MUNICIPAL DE BONINAL
CNPJ Nº 13.922.612/0001-83

incorrecção ou aqueles se tornem desatualizados. (IN nº 3/2018, art. 7º, caput).

7.16.1. A não observância do disposto no item anterior poderá ensejar desclassificação no momento da habilitação.

7.17. A verificação pelo Agente de Contratação/Comissão, em sítios eletrônicos oficiais de órgãos e entidades emissores de certidões constitui meio legal de prova, para fins de habilitação.

7.17.1. Os documentos exigidos para habilitação que não estejam contemplados no Sicaf serão enviados por meio do sistema, em formato digital, **no prazo de 02 (duas) horas**, prorrogável por igual período, contado da solicitação da Comissão de Licitação/Agente de contratação .

7.17.2. Na hipótese de a fase de habilitação anteceder a fase de apresentação de propostas e lances, os licitantes encaminharão, por meio do sistema, simultaneamente os documentos de habilitação e a proposta com o preço ou o percentual de desconto, observado o disposto **no § 1º do art. 36 e no § 1º do art. 39 da Instrução Normativa SEGES nº 73, de 30 de setembro de 2022.**

7.18. A verificação no Sicaf ou a exigência dos documentos nele não contidos somente será feita em relação ao licitante vencedor.

7.18.1. Os documentos relativos à regularidade fiscal que constem do Projeto Básico/Termo de Referência somente serão exigidos, em qualquer caso, em momento posterior ao julgamento das propostas, e apenas do licitante mais bem classificado.

7.18.2. Respeitada a exceção do subitem anterior, relativa à regularidade fiscal, quando a fase de habilitação anteceder as fases de apresentação de propostas e lances e de julgamento, a verificação ou exigência do presente subitem ocorrerá em relação a todos os licitantes.

7.19. Após a entrega dos documentos para habilitação, não será permitida a substituição ou a apresentação de novos documentos, salvo em sede de diligência, para (Lei Federal nº 14.133/21, art. 64, e IN 73/2022, art. 39, §4º):

7.19.1. complementação de informações acerca dos documentos já apresentados pelos licitantes e desde que necessária para apurar fatos existentes à época da abertura do certame; e

7.19.2. atualização de documentos cuja validade tenha expirado após a data de recebimento das propostas;

Rua José de Souza Guedes, nº 218 – Centro – Boninal – BA - CEP 46740-000

Telefone: (75) 75 3330-2375

E-mail: licitacaopmboninal2021@hotmail.com

CONCORRÊNCIA ELETRÔNICA Nº 007/2024-CP

Estado da Bahia
PREFEITURA MUNICIPAL DE BONINAL
CNPJ Nº 13.922.612/0001-83

7.20. Na análise dos documentos de habilitação, a comissão de contratação poderá sanar erros ou falhas, que não alterem a substância dos documentos e sua validade jurídica, mediante decisão fundamentada, registrada em ata e acessível a todos, atribuindo-lhes eficácia para fins de habilitação e classificação.

7.21. Na hipótese de o licitante não atender às exigências para habilitação, o Agente de contratação examinará a proposta subsequente e assim sucessivamente, na ordem de classificação, até a apuração de uma proposta que atenda ao presente edital, observado o prazo disposto no subitem 7.17.1.

7.22. Somente serão disponibilizados para acesso público os documentos de habilitação do licitante cuja proposta atenda ao edital de licitação, após concluídos os procedimentos de que trata o subitem anterior.

7.23. A comprovação de regularidade fiscal e trabalhista das microempresas e das empresas de pequeno porte somente será exigida para efeito de contratação, e não como condição para participação na licitação (art. 4º do Decreto nº 8.538/2015).

7.24. Quando a fase de habilitação anteceder a de julgamento e já tiver sido encerrada, não caberá exclusão de licitante por motivo relacionado à habilitação, salvo em razão de fatos supervenientes ou só conhecidos após o julgamento.

8. DOS RECURSOS

8.1. A interposição de recurso referente ao julgamento das propostas, à habilitação ou inabilitação de licitantes, à anulação ou revogação da licitação, observará o disposto no art. 165 da Lei Federal nº 14.133, de 2021.

8.2. O prazo recursal é de 03 (três) dias úteis, contados da data de intimação ou de lavratura da ata.

8.3. Quando o recurso apresentado impugnar o julgamento das propostas ou o ato de habilitação ou inabilitação do licitante:

8.3.1. a intenção de recorrer deverá ser manifestada imediatamente, sob pena de preclusão;

8.3.2. o prazo para a manifestação da intenção de recorrer não será inferior a 10 (dez) minutos.

8.3.2.1. o prazo para a manifestação da intenção de recorrer será de 30 (trinta) minutos.

8.3.3. o prazo para apresentação das razões recursais será iniciado na data de intimação ou de lavratura da ata de habilitação ou inabilitação;

Rua José de Souza Guedes, nº 218 – Centro – Boninal – BA - CEP 46740-000

Telefone: (75) 75 3330-2375

E-mail: licitacaopmboninal2021@hotmail.com

CONCORRÊNCIA ELETRÔNICA Nº 007/2024-CP

Estado da Bahia
PREFEITURA MUNICIPAL DE BONINAL
CNPJ Nº 13.922.612/0001-83

8.3.4. na hipótese de adoção da inversão de fases prevista **no § 1º do art. 17 da Lei Federal nº 14.133, de 2021**, o prazo para apresentação das razões recursais será iniciado na data de intimação da ata de julgamento.

8.4. Os recursos deverão ser encaminhados em campo próprio do sistema.

8.5. O recurso será dirigido à autoridade que tiver editado o ato ou proferido a decisão recorrida, a qual poderá reconsiderar sua decisão no prazo de 03 (três) dias úteis, ou, nesse mesmo prazo, encaminhar recurso para a autoridade superior, **a qual deverá proferir sua decisão no prazo de 10 (dez) dias úteis, contado do recebimento dos autos**.

8.6. Os recursos interpostos fora do prazo não serão conhecidos.

8.7. O prazo para apresentação de contrarrazões ao recurso pelos demais licitantes será de **03 (três) dias úteis**, contados da data da intimação pessoal ou da divulgação da interposição do recurso, assegurada a vista imediata dos elementos indispensáveis à defesa de seus interesses.

8.8. O recurso e o pedido de reconsideração terão efeito suspensivo do ato ou da decisão recorrida até que sobrevenha decisão final da autoridade competente.

8.9. O acolhimento do recurso invalida tão somente os atos insuscetíveis de aproveitamento.

8.10. Os autos do processo permanecerão com vista franqueada aos interessados no sítio eletrônico: <https://www.boninal.ba.gov.br/> e <https://bll.org.br/>.

9. DAS INFRAÇÕES ADMINISTRATIVAS E SANÇÕES

9.1. Comete infração administrativa, nos termos da lei, o licitante que, com dolo ou culpa:

9.1.1. deixar de entregar a documentação exigida para o certame ou não entregar qualquer documento que tenha sido solicitado pelo/a Agente de Contratação/Comissão/a durante o certame;

9.1.2. Salvo em decorrência de fato superveniente devidamente justificado, não manter a proposta em especial quando:

9.1.2.1. Não enviar a proposta adequada ao último lance ofertado ou após a negociação;

9.1.2.2. Recusar-se a enviar o detalhamento da proposta quando exigível;

9.1.2.3. Pedir para ser desclassificado quando encerrada a etapa competitiva; ou

Rua José de Souza Guedes, nº 218 – Centro – Boninal – BA - CEP 46740-000

Telefone: (75) 75 3330-2375

E-mail: licitacaopmboninal2021@hotmail.com

CONCORRÊNCIA ELETRÔNICA Nº 007/2024-CP

Estado da Bahia
PREFEITURA MUNICIPAL DE BONINAL
CNPJ Nº 13.922.612/0001-83

-
- 9.1.2.4.** Deixar de apresentar amostra;
- 9.1.2.5.** Apresentar proposta ou amostra em desacordo com as especificações do edital;
- 9.1.3.** Não celebrar o contrato ou não entregar a documentação exigida para a contratação, quando convocado dentro do prazo de validade de sua proposta;
- 9.1.3.1.** Recusar-se, sem justificativa, a assinar o contrato ou a ata de registro de preço, ou a aceitar ou retirar o instrumento equivalente no prazo estabelecido pela Administração;
- 9.1.4.** Apresentar declaração ou documentação falsa exigida para o certame ou prestar declaração falsa durante a licitação;
- 9.1.5.** Fraudar a licitação,
- 9.1.6.** Comportar-se de modo inidôneo ou cometer fraude de qualquer natureza, em especial quando:
- 9.1.6.1.** Agir em conluio ou em desconformidade com a lei;
- 9.1.6.2.** Induzir deliberadamente a erro no julgamento;
- 9.1.6.3.** Apresentar amostra falsificada ou deteriorada;
- 9.1.7.** Praticar atos ilícitos com vistas a frustrar os objetivos da licitação
- 9.1.8.** Praticar ato lesivo previsto no art. 5º da Lei n.º 12.846, de 2013.
- 9.2.** Com fulcro na **Lei Federal nº 14.133, de 2021**, a Administração poderá, garantida a prévia defesa, aplicar aos licitantes e/ou adjudicatários as seguintes sanções, sem prejuízo das responsabilidades civil e criminal:
- 9.2.1.** Advertência;
- 9.2.2.** Multa;
- 9.2.3.** Impedimento de licitar e contratar e
- 9.2.4.** Declaração de inidoneidade para licitar ou contratar, enquanto perdurarem os motivos determinantes da punição ou até que seja promovida sua reabilitação perante a própria autoridade que aplicou a penalidade.
- 9.3.** Na aplicação das sanções serão considerados:
- 9.3.1.** A natureza e a gravidade da infração cometida.
- 9.3.2.** As peculiaridades do caso concreto
- 9.3.3.** As circunstâncias agravantes ou atenuantes
- 9.3.4.** Os danos que dela provierem para a Administração Pública
- 9.3.5.** A implantação ou o aperfeiçoamento de programa de integridade, conforme

Rua José de Souza Guedes, nº 218 – Centro – Boninal – BA - CEP 46740-000

Telefone: (75) 75 3330-2375

E-mail: licitacaopmboninal2021@hotmail.com

CONCORRÊNCIA ELETRÔNICA Nº 007/2024-CP

Estado da Bahia
PREFEITURA MUNICIPAL DE BONINAL
CNPJ Nº 13.922.612/0001-83

normas e orientações dos órgãos de controle.

9.4. A multa será recolhida em percentual de **0,5% a 30%** incidente sobre o valor do contrato licitado, **recolhida no prazo máximo de 15 (quinze) dias úteis**, a contar da comunicação oficial.

9.4.1. Para as infrações previstas **nos itens 9.1.1, 9.1.2 e 9.1.3**, a multa será de **0,5% a 15%** do valor do contrato licitado.

9.4.2. Para as infrações previstas **nos itens 9.1.4, 9.1.5, 9.1.6, 9.1.7 e 9.1.8**, a multa **será de 15% a 30%** do valor do contrato licitado.

9.5. As sanções de advertência, impedimento de licitar e contratar e declaração de inidoneidade para licitar ou contratar poderão ser aplicadas, cumulativamente ou não, à penalidade de multa.

9.6. Na aplicação da sanção de multa será facultada a defesa do interessado no prazo de 15 (quinze) dias úteis, contado da data de sua intimação.

9.7. A sanção de impedimento de licitar e contratar será aplicada ao responsável em decorrência das infrações administrativas relacionadas **nos itens 9.1.1, 9.1.2 e 9.1.3**, quando não se justificar a imposição de penalidade mais grave, e impedirá o responsável de licitar e contratar no âmbito da Administração Pública direta e indireta do ente federativo a qual pertencer o órgão ou entidade, pelo prazo máximo de 03 (três) anos.

9.8. Poderá ser aplicada ao responsável a sanção de declaração de inidoneidade para licitar ou contratar, em decorrência da prática das infrações dispostas **nos itens 9.1.4, 9.1.5, 9.1.6, 9.1.7 e 9.1.8**, bem como pelas infrações administrativas previstas **nos itens 9.1.1, 9.1.2 e 9.1.3** que justifiquem a imposição de penalidade mais grave que a sanção de impedimento de licitar e contratar, cuja duração observará o prazo previsto **no art. 156, §5º, da Lei Federal nº 14.133/2021**.

9.9. A recusa injustificada do adjudicatário em assinar o contrato ou a ata de registro de preço, ou em aceitar ou retirar o instrumento equivalente no prazo estabelecido pela Administração, descrita no **item 9.1.3**, caracterizará o descumprimento total da obrigação assumida e o sujeitará às penalidades e à imediata perda da garantia de proposta em favor do órgão ou entidade promotora da licitação.

9.10. A apuração de responsabilidade relacionadas às sanções de impedimento de licitar e contratar e de declaração de inidoneidade para licitar ou contratar demandará a instauração de processo de responsabilização a ser conduzido por comissão composta

Rua José de Souza Guedes, nº 218 – Centro – Boninal – BA - CEP 46740-000

Telefone: (75) 75 3330-2375

E-mail: licitacaopmboninal2021@hotmail.com

CONCORRÊNCIA ELETRÔNICA Nº 007/2024-CP

Estado da Bahia
PREFEITURA MUNICIPAL DE BONINAL
CNPJ Nº 13.922.612/0001-83

por 02 (dois) ou mais servidores estáveis, que avaliará fatos e circunstâncias conhecidos e intimará o licitante ou o adjudicatário para, no prazo de 15 (quinze) dias úteis, contado da data de sua intimação, apresentar defesa escrita e especificar as provas que pretenda produzir.

9.11. Caberá recurso no prazo de **15 (quinze) dias úteis** da aplicação das sanções de advertência, multa e impedimento de licitar e contratar, contado da data da intimação, o qual será dirigido à autoridade que tiver proferido a decisão recorrida, que, se não a reconsiderar no prazo de **05 (cinco) dias úteis**, encaminhará o recurso com sua motivação à autoridade superior, que deverá proferir sua decisão **no prazo máximo de 20 (vinte) dias úteis**, contados do recebimento dos autos.

9.12. Caberá a apresentação de pedido de reconsideração da aplicação da sanção de declaração de inidoneidade para licitar ou contratar **no prazo de 15 (quinze) dias úteis**, contado da data da intimação, e decidido **no prazo máximo de 20 (vinte) dias úteis**, contado do seu recebimento.

9.13. O recurso e o pedido de reconsideração terão efeito suspensivo do ato ou da decisão recorrida até que sobrevenha decisão final da autoridade competente.

9.14. A aplicação das sanções previstas neste edital não exclui, em hipótese alguma, a obrigação de reparação integral dos danos causados.

10. DA IMPUGNAÇÃO AO EDITAL E DO PEDIDO DE ESCLARECIMENTO

10.1. Qualquer pessoa é parte legítima para impugnar este Edital por irregularidade na aplicação da **Lei Federal nº 14.133, de 2021**, ou para solicitar esclarecimento sobre os seus termos, devendo protocolar o pedido **até 3 (três) dias úteis antes da data da abertura do certame**.

10.2. A resposta à impugnação ou ao pedido de esclarecimento será divulgado em sítio eletrônico oficial no prazo de até **03 (três) dias úteis**, limitado ao último dia útil anterior à data da abertura do certame.

10.3. A impugnação e o pedido de esclarecimento deverao ser realizados por forma eletrônica, pelo seguinte meio: <https://bll.org.br/>.

10.4. As impugnações e pedidos de esclarecimentos **não suspendem** os prazos previstos no certame.

10.4.1. A concessão de efeito suspensivo à impugnação é medida excepcional e deverá ser motivada pelo agente de contratação, nos autos do processo de licitação.

10.5. Acolhida a impugnação, será definida e publicada nova data para a realização do

Rua José de Souza Guedes, nº 218 – Centro – Boninal – BA - CEP 46740-000

Telefone: (75) 75 3330-2375

E-mail: licitacaopmboninal2021@hotmail.com

CONCORRÊNCIA ELETRÔNICA Nº 007/2024-CP

Estado da Bahia
PREFEITURA MUNICIPAL DE BONINAL
CNPJ Nº 13.922.612/0001-83

certame.

11. DAS MEDIÇÕES

11.1. As medições das obras e/ou serviços obedecerão ao Cronograma Físico-Financeiro, que será ajustado em função de inícios ou reinícios de etapas da obra e/ou serviço em dias diferentes do primeiro dia útil de cada mês.

11.2. A cada alteração contratual, por acréscimo ou redução do objeto, valor ou prazo do Contrato, observado o limite legal estabelecido no **art. 125 da Lei Federal nº 14.133, de 2021**, será acordado novo Cronograma, atendido o interesse do Município de Boninal, Estado da Bahia.

11.3. As medições serão processadas independentemente da solicitação da CONTRATADA. **A primeira medição será realizada em até 30 (trinta) dias corridos** após o recebimento da ORDEM DE INÍCIO DOS SERVIÇOS, e as subseqüentes a cada período de até 30 (trinta) dias corridos, contados da data do encerramento da medição anterior. O último dia de uma medição coincidirá obrigatoriamente com o último dia útil do mês calendário da sua realização. Poderão ser realizadas medições intermediárias cujo último dia não coincida com o último dia útil do mês calendário de sua realização, a critério do CONTRATANTE.

11.4. Não serão considerados nas medições quaisquer obras e/ou serviços executados, mas não discriminados na Planilha de Quantitativos e Custos Unitários, ou em suas eventuais alterações no curso do Contrato.

11.5. Na medição final ou na medição única será anexado um cadastro técnico das obras e/ou serviços realizados, com todas as plantas, detalhes e especificações.

12. DA GARANTIA

12.1. A ADJUDICATÁRIA prestará garantia de **5% (cinco por cento)** do valor total do Contrato, até o momento da sua assinatura ou da retirada do instrumento equivalente, em uma das modalidades previstas no **art. 96, § 1º, da Lei Federal nº 14.133, de 2021**.

12.1.1. No caso de seguro-garantia, a prestação da garantia pelo contratado será efetuada em no mínimo 01 (um) mês, contado da data de homologação da licitação e anterior à assinatura do contrato.

12.1.2. Em relação ao seguro-garantia, o instrumento deverá contemplar a possibilidade de sua renovação no período compreendido entre a data de assinatura do Contrato e a data de encerramento da sua execução e incluir a cobertura dos valores

Rua José de Souza Guedes, nº 218 – Centro – Boninal – BA - CEP 46740-000

Telefone: (75) 75 3330-2375

E-mail: licitacaopmboninal2021@hotmail.com

CONCORRÊNCIA ELETRÔNICA Nº 007/2024-CP

Estado da Bahia
PREFEITURA MUNICIPAL DE BONINAL
CNPJ Nº 13.922.612/0001-83

relativos a multas eventualmente aplicadas.

12.1.3. No caso de fiança bancária, deverá ser observado o padrão estabelecido em lei.

12.2. O Município de Boninal, Estado da Bahia, utilizará a garantia para assegurar as obrigações associadas ao Contrato, podendo recorrer a essa, inclusive, para cobrar valores de multas eventualmente aplicadas e ressarcir-se dos prejuízos que lhe forem causados em virtude do descumprimento das referidas obrigações.

12.3. Os valores das multas impostas por descumprimento das obrigações assumidas no Contrato serão descontados da garantia caso não venham a ser quitados no prazo de 03 (três) dias úteis, contados da ciência da aplicação da penalidade. Se a multa aplicada for de valor superior ao valor da garantia prestada, além da perda desta, responderá a CONTRATADA pela diferença, que será descontada dos pagamentos eventualmente devidos pela Administração ou cobrada judicialmente.

12.4. Em caso de extinção decorrente de falta imputável à CONTRATADA, a garantia reverterá integralmente ao CONTRATANTE, que promoverá a cobrança de eventual diferença que venha a ser apurada entre o importe da garantia prestada e o débito verificado.

12.5. Na hipótese de descontos da garantia a qualquer título, seu valor original deverá ser integralmente recomposto no prazo de 07 (sete) dias úteis, exceto no caso da cobrança de valores de multas aplicadas, em que esse será de 48hs (quarenta e oito horas), sempre contados da utilização ou da notificação pelo Município de Boninal, Estado da Bahia, o que ocorrer por último, sob pena de rescisão administrativa do Contrato.

12.6. Caso o valor do Contrato seja alterado, de acordo com o **art. 124 da Lei Federal nº 14.133, de 2021**, a CONTRATADA deverá complementar o valor da garantia para que seja mantido o percentual de 5% (cinco por cento) do valor do Contrato.

12.6.1. Sempre que houver reajuste ou alteração do valor do Contrato, a garantia será complementada no prazo de 07 (sete) dias úteis do recebimento, pela CONTRATADA, do correspondente aviso, sob pena de aplicação das sanções previstas.

12.7. Os reforços do valor da garantia poderão ser igualmente prestados em uma das modalidades previstas no **art. 96, §1º, da Lei Federal nº 14.133, de 2021**.

12.8. A garantia contratual somente será restituída após o integral cumprimento do

Rua José de Souza Guedes, nº 218 – Centro – Boninal – BA - CEP 46740-000

Telefone: (75) 75 3330-2375

E-mail: licitacaopmboninal2021@hotmail.com

CONCORRÊNCIA ELETRÔNICA Nº 007/2024-CP

Estado da Bahia
PREFEITURA MUNICIPAL DE BONINAL
CNPJ Nº 13.922.612/0001-83

Contrato, mediante ato liberatório da autoridade contratante, podendo ser retida, se necessário, para quitar eventuais obrigações da CONTRATADA.

13. DAS DISPOSIÇÕES GERAIS

- 13.1.** Será divulgada ata da sessão pública no sistema eletrônico.
- 13.2.** Não havendo expediente ou ocorrendo qualquer fato superveniente que impeça a realização do certame na data marcada, a sessão será automaticamente transferida para o primeiro dia útil subsequente, no mesmo horário anteriormente estabelecido, desde que não haja comunicação em contrário, pelo Agente de Contratação/Comissão.
- 13.3.** Todas as referências de tempo no Edital, no aviso e durante a sessão pública observarão o horário de Brasília/ DF.
- 13.4.** A homologação do resultado desta licitação não implicará direito à contratação.
- 13.5.** As normas disciplinadoras da licitação serão sempre interpretadas em favor da ampliação da disputa entre os interessados, desde que não comprometam o interesse da Administração, o princípio da isonomia, a finalidade e a segurança da contratação.
- 13.6.** Os licitantes assumem todos os custos de preparação e apresentação de suas propostas e a Administração não será, em nenhum caso, responsável por esses custos, independentemente da condução ou do resultado do processo licitatório.
- 13.7.** Na contagem dos prazos estabelecidos neste Edital e seus Anexos, excluir-se-á o dia do início e incluir-se-á o do vencimento. Só se iniciam e vencem os prazos em dias de expediente na Administração.
- 13.8.** O desatendimento de exigências formais não essenciais não importará o afastamento do licitante, desde que seja possível o aproveitamento do ato, observados os princípios da isonomia e do interesse público.
- 13.9.** Em caso de divergência entre disposições deste Edital e de seus anexos ou demais peças que compõem o processo, prevalecerá as deste Edital.
- 13.10.** O Edital e seus anexos estão disponíveis, na íntegra, no Portal Nacional de Contratações Públicas (PNCP) e endereços eletrônicos: <https://bll.org.br/> e <https://www.boninal.ba.gov.br/>.
- 13.11.** Integram este Edital, para todos os fins e efeitos, os seguintes anexos:
- 13.11.1.** ANEXO I – Termo de Referência / Estudo Técnico Preliminar – ETP.

Rua José de Souza Guedes, nº 218 – Centro – Boninal – BA - CEP 46740-000

Telefone: (75) 75 3330-2375

E-mail: licitacaopmboninal2021@hotmail.com

CONCORRÊNCIA ELETRÔNICA Nº 007/2024-CP

Estado da Bahia
PREFEITURA MUNICIPAL DE BONINAL
CNPJ Nº 13.922.612/0001-83

- 13.11.2.** ANEXO II - Memorial Descritivo.
- 13.11.3.** ANEXO III - Planilha Orçamentária (Orçamento Sintético, Orçamento Analítico, Cronograma Físico Financeiro e Composição de BDI).
- 13.11.4.** ANEXO IV – Modelo de Carta Proposta de Preços.
- 13.11.5.** ANEXO V – Minuta de Termo de Contrato.
- 13.11.6.** ANEXO VI - Declarações (modelos sugestivos, devendo a licitante observar o regramento da legislação aplicável).
- 13.11.7.** ANEXO VII - Projetos.

Boninal - Bahia, 23 de julho de 2024.

Jonh Leno de Souza Pinto
Secretário Municipal de Agricultura, Turismo e Meio Ambiente

Rua José de Souza Guedes, nº 218 – Centro – Boninal – BA - CEP 46740-000
Telefone: (75) 75 3330-2375
E-mail: licitacaopmboninal2021@hotmail.com
CONCORRÊNCIA ELETRÔNICA Nº 007/2024-CP



ESTADO DA BAHIA
PREFEITURA MUNICIPAL DE BONINAL
SECRETARIA MUNICIPAL DE AGRICULTURA, TURISMO E MEIO AMBIENTE.



ESTUDO TÉCNICO PRELIMINAR (ETP)-OBRAS

Estudo Técnico Preliminar N° 001/2024

O presente documento caracteriza a primeira etapa da fase de planejamento e apresenta os devidos estudos para a contratação de solução que atenderá à necessidade abaixo especificada.

O objetivo principal é estudar detalhadamente a necessidade e identificar no mercado a melhor solução para supri-la, em observância às normas vigentes e aos princípios que regem a Administração Pública Municipal.

1- INFORMAÇÕES BÁSICAS

Unidade Demandante: MUNICIPIO DE BONINAL – SECRETARIA MUNICIPAL DE AGRICULTURA, TURISMO E MEIO AMBIENTE.

2- OBJETO

Contratação de Empresa de Engenharia para execução dos serviços de Construção de Uma Unidade de Beneficiamento de Mel na Comunidade de Furados, Zona Rural do município de Boninal-BA, com fornecimento de materiais e mão de obra, conforme especificações técnicas contidas no projeto arquitetônico, planilha orçamentária, cronograma físico-financeiro e Memorial Descritivo.

3- DESCRIÇÃO DA NECESSIDADE

Fundamentação: (inciso I do § 1º do art. 18 da Lei 14.133/2021 e art. 7º, inciso I da IN 40/2020)

A contratação ora pretendida tem por objetivo a Construção de Uma Unidade de Beneficiamento de Mel na Comunidade de Furados, Zona Rural do município de Boninal-BA, de forma por eventos (BM), a necessidade da obra de Construção da Unidade de Beneficiamento de Mel, na comunidade em questão, é garantir a melhoria da qualidade de vida dos produtores e agricultores, Contudo, que tem mais destaque no desenvolvimento local

Endereço: Rua Alvina Maria de Souza, 221, Centro – Boninal/BA.
CEP: 46740-000, TEL.: (75) 99184-2941.
E-mail: jonh.agri@boninal.ba.gov.br

Página 1 de 17



ESTADO DA BAHIA
PREFEITURA MUNICIPAL DE BONINAL
SECRETARIA MUNICIPAL DE AGRICULTURA, TURISMO E MEIO AMBIENTE.



é a Agricultura Familiar e sempre fez parte do contexto de desenvolvimento deste município, e foi através desta atividade que se desenvolveu a Vila e impulsionou para emancipação deste município. Sempre foi a maior fonte de renda das famílias rurais do município e o maior fornecedor de alimentos in natura para o mercado local, a produção não fica apenas no município, é comercializado também em muitos municípios e até em outros estados.

A produção de mel que também é parte da agricultura familiar sempre reforçou ou é a principal fonte de renda de muitas famílias, é sem dúvidas a mais sustentável de todas, com ela se tem, além da nutrição familiar, o principal agente de polinização das plantas da agricultura e uma fonte de renda onde a abelha é quem executa a principal atividade, um processo lindo e harmonioso que faz o campo destacar ainda mais., a fim de propiciar melhores condições de vida para a população local.

Considerando a escassez de recursos próprios para atender todas as demandas da Administração Pública Municipal, o Projeto Padrão CAR- foi elaborado pela equipe técnica de engenharia, visando a captação de recursos, junto ao Governo Estadual, através da **COMPANHIA DE DESENVOLVIMENTO E AÇÃO REGIONAL – CAR, EMPRESA PÚBLICA VINCULADA À SECRETARIA DE DESENVOLVIMENTO RURAL – SDR, Termo de Convenio nº 267/2024**, colacionado ao processo, celebrado entre as partes envolvidas, sendo aprovado pelo Órgão Concedente na data de 12 de junho de 2024.

A não contratação e execução dos serviços acarretariam prejuízo incalculáveis a administração pública no que desrespeito a agricultura familiar municipal.

A Construção da Unidade de Beneficiamento do Mel na Comunidade de Furados tem como principal apelo dar uma vida melhor aos agricultores familiares e produtores da referida comunidade, também é a maior fonte de renda das famílias rurais do município e o maior fornecedor de alimentos in natura para o mercado local, a produção não fica apenas no município, é comercializado também em muitos municípios e até em outros estados.

A produção de mel que também é parte da agricultura familiar sempre reforçou ou é a principal fonte de renda de muitas famílias, é sem dúvidas a mais sustentável de todas, com ela se tem, além da nutrição familiar, o principal agente de polinização das plantas da

Endereço: Rua Alvina Maria de Souza, 221, Centro – Boninal/BA.
CEP: 46740-000, TEL.: (75) 99184-2941.
E-mail: jonh.agri@boninal.ba.gov.br

Página 2 de 17



ESTADO DA BAHIA
PREFEITURA MUNICIPAL DE BONINAL
SECRETARIA MUNICIPAL DE AGRICULTURA, TURISMO E MEIO AMBIENTE.



agricultura e uma fonte de renda onde a abelha é quem executa a principal atividade, um processo lindo e harmonioso que faz o campo destacar ainda mais.

Está prevista a Construção da Unidade de Beneficiamento, conforme pormenorizado no Memorial Descritivo em anexo apartado.

4- ALINHAMENTO ENTRE A CONTRATAÇÃO E O PLANEJAMENTO (PREVISÃO NO PLANO DE CONTRATAÇÕES ANUAL)

Fundamentação: (inciso II do § 1º do art. 18 da Lei 14.133/21, Art. 7º, inciso IX da IN 40/2020)

4.1 Não temos como desmontar previsão de contratação, diante do fato de que o Município não ter Plano de Contratação Anual – PCA.

4.2 A equipe de planejamento do Município de Boninal, vem trabalhando com os setores requisitantes no sentido de consolidar todas as compras e contratações que cada Secretaria pretende realizar ao longo do ano de 2024, contemplando bens, serviços, obras e soluções de tecnologia da informação, no sentido de concretizar o Plano Anual de Contratações.

4.3 Esse planejamento é crucial para garantir a eficiência dos processos de compra, evitando gastos desnecessários e garantindo a transparência na utilização dos recursos públicos, no intuito de contribuir para a eficiência dos processos de compra, evitando atrasos e burocracias desnecessárias.

5- REQUISITOS DA CONTRATAÇÃO

Fundamentação: (inciso III do § 1º do art. 18 da Lei 14.133/2021 e Art. 7º, inciso II da IN 40/2020).

Os requisitos indispensáveis que a solução viável deverá conter para atender à demanda, de forma a permitir a seleção da solução mais vantajosa e aderente à necessidade apresentada.

A obra será executada por empresa especializada no ramo, devidamente regulamentada e autorizada pelos órgãos competentes, em conformidade com a legislação vigente e padrões de sustentabilidade exigidos nesse instrumento e no futuro termo de referência.

Endereço: Rua Alvina Maria de Souza, 221, Centro – Boninal/BA.
CEP: 46740-000, TEL.: (75) 99184-2941.
E-mail: jonh.agri@boninal.ba.gov.br

Página 3 de 17



ESTADO DA BAHIA
PREFEITURA MUNICIPAL DE BONINAL
SECRETARIA MUNICIPAL DE AGRICULTURA, TURISMO E MEIO AMBIENTE.



O objeto a ser contratado possui escopo predefinido, com prazo de execução previsto em cronograma físico financeiro, estabelecido no projeto executivo.

No projeto executivo foram apresentados os elementos necessários e suficientes, com nível de precisão adequado para definir e dimensionar a obra, assegurando a viabilidade técnica e o adequado tratamento do impacto ambiental do empreendimento, possibilitando a avaliação do custo da obra e a definição dos métodos e do prazo de execução.

Os requisitos abaixo foram cuidadosamente avaliados, não havendo especificações capazes de macular o caráter competitivo da seleção.

5.1 REQUISITOS DA CONTRATAÇÃO

Para correta execução do objeto devem ser observados os seguintes requisitos:

- a) Definição do local de execução da obra.
- b) A obra a ser executada, deverá abraçar as determinações dos projetos, dos memoriais descritivos e das especificações técnicas;
- c) A metodologia executiva a ser adotada, deverá estar em conformidade com as normas técnicas vigentes;
- d) A definição do orçamento e do prazo de execução da obra, estão delineados na planilha orçamentária e no cronograma físico-financeiro (quatro meses), visualizados no projeto executivo – Orçamento (sem desoneração) / maio e dezembro/2023;
- e) Deverá ser cumprido, por parte da contratada, o Plano de Gerenciamento de Resíduos, garantindo o correto descarte destes segundo sua classe;

5.2 REQUISITOS TÉCNICOS DA CONTRATAÇÃO

5.2.1 DECLARAÇÃO de que o licitante vistoriou o local onde será realizada a obra, e de que recebeu todos os documentos, bem como de que tomou conhecimento de todas as informações e condições locais para o cumprimento das obrigações objeto desta licitação;

- a.1 A declaração acima poderá ser substituída por declaração formal assinada pelo responsável técnico do licitante acerca do conhecimento pleno das condições e peculiaridades da contratação.

Endereço: Rua Alvina Maria de Souza, 221, Centro – Boninal/BA.
CEP: 46740-000, TEL.: (75) 99184-2941.
E-mail: jonh.agri@boninal.ba.gov.br



ESTADO DA BAHIA
PREFEITURA MUNICIPAL DE BONINAL
SECRETARIA MUNICIPAL DE AGRICULTURA, TURISMO E MEIO AMBIENTE.



5.2.2 CERTIDÃO DE REGISTRO DE PESSOA JURÍDICA DO CONSELHO REGIONAL DE ENGENHARIA E AGRONOMIA - CREA e/ou Conselho de Arquitetura e Urbanismo (CAU) da sede da empresa, obedecidas as atualizações cadastrais, em plena validade.

a.1 Em se tratando de empresa sediada em outro estado, caso seja declarada vencedora do certame, deverá providenciar, COMO CONDIÇÃO PRÉVIA À CONTRATAÇÃO, o visto na entidade profissional competente do local (Estado da Bahia) em que serão prestados os serviços ou realizadas as obras

Quanto à disponibilidade de pessoal técnico especializado:

5.2.3 DECLARAÇÃO FORMAL DE DISPONIBILIDADE DE PESSOAL TÉCNICO ESPECIALIZADO PARA INTEGRAR A EQUIPE QUE EXECUTARÁ OS SERVIÇOS OBJETO DA LICITAÇÃO, assinada pelo representante legal da licitante, devendo fazer parte da equipe (modelo em anexo):

a.1 01 (um) profissional formado em engenharia Civil e/ou Arquitetura com experiência profissional comprovada em supervisão de serviços de natureza compatível com o objeto licitado, devidamente registrado no CREA e/ou CAU; (obrigatório apresentação de CATs).

a.2 01 (um) encarregado de serviços, com experiência profissional comprovada em serviços de natureza compatível com o objeto da presente licitação, para permanecer na obra em tempo integral, durante todo o período de execução dos serviços. (obrigatória apresentação de Declaração de Comprovação)

Quanto à capacitação técnico-profissional:

5.2.4 CERTIDÃO DE REGISTRO E QUITAÇÃO DA PESSOA FÍSICA - CRQPF, junto ao Conselho Regional de Engenharia e Agronomia (CREA) e/ou Conselho de Arquitetura e Urbanismo (CAU), em plena validade.

5.2.5 A CAPACITAÇÃO TÉCNICA DO(S) PROFISSIONAL (IS) SERÁ (ÃO) ATESTADA(S) MEDIANTE A APRESENTAÇÃO DE CERTIDÃO (ÕES) DE ACERVO TÉCNICO - (CAT) expedida(s) pela entidade profissional competente da região onde os serviços foram executados, que comprove(m) a execução de obra ou serviço de características semelhantes

Endereço: Rua Alvina Maria de Souza, 221, Centro – Boninal/BA.
CEP: 46740-000, TEL.: (75) 99184-2941.
E-mail: jonh.agri@boninal.ba.gov.br



ESTADO DA BAHIA
PREFEITURA MUNICIPAL DE BONINAL
SECRETARIA MUNICIPAL DE AGRICULTURA, TURISMO E MEIO AMBIENTE.



às parcelas de maior relevância e valor significativo do objeto do Edital, em nome do(s) responsável (is) técnico(s).

a. Para fins da comprovação de que trata este subitem, os atestados deverão dizer respeito a contratos executados com as seguintes características mínimas:

Execução de escavação;

Alvenaria de vedação de Blocos cerâmicos;

Cobertura de Metálica e Trama;

Chapisco e Emboço;

Revestimento cerâmico;

Meio Fio, Calçada ou piso de concreto, piso de alta resistência;

Pavimentação em Paralelepípedo.

Quanto à capacitação técnico-operacional:

5.2.6 CAPACITAÇÃO TÉCNICO-OPERACIONAL DA LICITANTE SERÁ COMPROVADA MEDIANTE A APRESENTAÇÃO DE ATESTADO(S) DE CAPACIDADE TÉCNICA EM PAPEL TIMBRADO FORNECIDO(S) POR PESSOA(S) JURÍDICA(S) DE DIREITO PÚBLICO OU PRIVADO IDENTIFICADO EM NOME DA LICITANTE, ACOMPANHADO DA CERTIDÃO DE ACERVO TÉCNICO – CAT DO PROFISSIONAL RESPONSÁVEL TÉCNICO DO SERVIÇO QUE DETÉM A CERTIDÃO, constando o endereço do contratante, ou ser informado pelo licitante de forma a permitir possível diligência, que comprove(m) a aptidão da licitante para o desempenho de atividade pertinente e compatível em características, quantidades e prazos com o objeto do edital. A licitante deverá comprovar a execução dos serviços e quantitativos mínimos abaixo descritos, os quais se referem às parcelas de maior relevância e valor significativo da obra:

No presente caso a obra de Construção de Unidade de Beneficiamento de Mel - Furados – Boninal-BA.

Exigência de Capacidade Técnica Operacional;

Item I - Maior relevância global ser comprovada:

Área de Construção a ser executada = 320 m²;

Endereço: Rua Alvina Maria de Souza, 221, Centro – Boninal/BA.
CEP: 46740-000, TEL.: (75) 99184-2941.
E-mail: jonh.agri@boninal.ba.gov.br



ESTADO DA BAHIA
PREFEITURA MUNICIPAL DE BONINAL
SECRETARIA MUNICIPAL DE AGRICULTURA, TURISMO E MEIO AMBIENTE.



Área de Construção a ser comprovada = 160 m²

Parcelas de maior relevância técnica a ser comprovada:

Parcelas de Maior Relevância Técnica					
Item	Serviço	Unid.	Quantitativo orçado	Quantitativo a ser comprovado	Relevância
01	ALVENARIA DE VEDAÇÃO DE BLOCOS CERÂMICOS FURADOS NA HORIZONTAL DE 9X19X19CM (ESPESSURA 9CM) DE PAREDES COM ÁREA LÍQUIDA MAIOR OU IGUAL A 6M ² COM VÃOS E ARGAMASSA DE ASSENTAMENTO COM PREPARO EM BETONEIRA. AF_06/2014	M2	251,37	125,69	7,29%
02	TELHAMENTO COM TELHA METÁLICA TERMOACÚSTICA E = 30 MM, COM ATÉ 2 ÁGUAS, INCLUSO IÇAMENTO. AF_07/2019	M ²	107,90	53,95	6,87%
03	FORMA TABUAS MADEIRA 3A P/ PECAS CONCRETO ARM, REAPR 2X, INCL MONTAGEM E DESMONTAGEM.	M ³	130,10	65,05	4,32%
04	REVESTIMENTO CERÂMICO PARA PAREDES INTERNAS COM PLACAS TIPO ESMALTADA EXTRA DE DIMENSÕES 25X35 CM APLICADAS EM AMBIENTES DE ÁREA MAIOR QUE 5 M ² A MEIA ALTURA DAS PAREDES. AF_06/2014	M ²	493,40	246,70	10,32%
05	Filtro anaeróbio em concreto armado dimensões internas 1,30 x 1,30 x 1,80 m	Un	01	01	4,44%

Nota explicativa sobre Item de Maior Relevância:

- Ao item de maior relevância global (são aqueles que constituem o escopo da licitação, representando o “objeto final licitado” ou a “obra em sua totalidade”, tais com a “extensão total pavimentada” e “comprimento de OAE e vão livre mínimo” - IN nº 58/DNIT SEDE, Art. 4º § 1º);
- Aos itens de maior relevância técnica e financeira contidas no objeto a ser licitado (curva ABC), em número máximo de 8 (oito) itens, e não superior a 50% (cinquenta por cento) das quantidades licitadas para o serviço específico (IN nº 58/DNIT SEDE, Art. 4º). Os itens de serviço de maior relevância técnica e financeira são aqueles que constem do objeto licitado em valor igual ou superior a 4% (quatro por cento) do orçamento total do objeto (IN nº 58/DNIT SEDE, Art. 4º, § 2º).
- Não é vedado o somatório de atestados, para o atendimento dos itens de “maior relevância global” e / ou aos de “maior relevância técnica contidas no objeto a ser licitado”. Justificativa: de acordo com o Acordão nº 2.760/2012 – Plenário "se o aumento de quantitativos do serviço não incrementa, incontestavelmente, a complexidade técnica da tarefa, não há motivos para estabelecer limite para o número de atestados".

Endereço: Rua Alvina Maria de Souza, 221, Centro – Boninal/BA.
CEP: 46740-000, TEL.: (75) 99184-2941.
E-mail: jonh.agri@boninal.ba.gov.br



ESTADO DA BAHIA
PREFEITURA MUNICIPAL DE BONINAL
SECRETARIA MUNICIPAL DE AGRICULTURA, TURISMO E MEIO AMBIENTE.



6- ESTIMATIVA DAS QUANTIDADES A SEREM CONTRATADAS

Fundamentação: (inciso IV do § 1º do art. 18 da Lei 14.133/21 e art. 70, inciso V da IN 40/2020).

6.1 A demanda prevista se deu pela necessidade de resolver o problema identificado, após levantamentos realizados pela equipe técnica, onde foram elaborados os projetos técnicos, somados aos memoriais descritivos e/ou memorial de especificações de serviços, que resultou no orçamento completo da obra a ser executada, inclusive com valor final de referência da contratação, estão detalhados em Projeto Executivo, com nível de precisão adequado, para caracterizar a obra pretendida, possibilitando a elaboração dos custos, em conformidade com as Normas, Procedimentos, Instruções e Especificações de Serviços e, Manuais Técnicos em vigor e normas técnicas da ABNT.

6.2 Os serviços, especificações, quantidades, propostos para construção da obra em questão, foram elaborados no período de maio e dezembro / 2023 com BDI 25,92%, peças em anexo apartado.

7- LEVANTAMENTO DE MERCADO

Fundamentação: (Inciso V do § 1º do art. 18 da Lei 14.133/2021 e Art. 7º, inciso III da IN 40/2020).

7.1 DAS SOLUÇÕES:

Para a execução do objeto em tela, o mercado dispõe de diversos métodos de pavimentação, tais como:

Solução 1: Construção com Bloco Cerâmico. É uma das escolhas mais comuns. Uma das suas principais características positivas é facilidade de acesso, e uma boa relação de custo-benefício.

Solução 2: Construção com Bloco Estrutural. A execução desse tipo de Obra, visa garantir uniformidade, padronização bem como proporcionar uma estrutura apta a suportar maiores cargas. Esse tipo de material é capaz de suportar maiores pesos (mais possui um alto custo)

Endereço: Rua Alvina Maria de Souza, 221, Centro – Boninal/BA.
CEP: 46740-000, TEL.: (75) 99184-2941.
E-mail: jonh.agri@boninal.ba.gov.br

Página 8 de 17



ESTADO DA BAHIA
PREFEITURA MUNICIPAL DE BONINAL
SECRETARIA MUNICIPAL DE AGRICULTURA, TURISMO E MEIO AMBIENTE.



7.2 DA ANÁLISE DA SOLUÇÃO:

Diante dessas soluções apresentadas, a deliberação a ser executada, definida em projeto executivo aprovado pelo Setor Técnico em conjunto com a Secretaria requisitante, foi pela utilização de Bloco Cerâmico, para Construção da Unidade, baseada no diagnóstico de suas características funcionais e estruturais, no estudo de viabilidade técnica, e, na relação custo-benefício da obra.

Todos os serviços elencados no projeto executivo devem seguir fielmente as Normas Técnicas vigentes e Especificações de Serviços da Associação Brasileira de Normas Técnicas - ABNT, devidamente atualizadas, na forma abaixo especificada.

A construção da Unidade de Beneficiamento de Mel feitas dotando-a das seguintes características:

Calçada com Concreto moldado in loco;

Pavimentação em Paralelepípedos;

Guia, alvenaria de vedação, talhamento com telha metálica e trama, chapisco e emboço.

7.3 DA CONCLUSÃO

Considerando os levantamentos realizados acerca das possíveis formas de contratação;

Conclui-se que a solução mais viável para o atendimento da necessidade é a realização de licitação própria para aquisição do objeto em pauta.

O regime de execução será por empreitada por preço global (art. 6º, inciso XXIX, da Lei 14.133/2021), e se justifica por se tratar de uma obra de construção de edificação, onde estão previstos serviços como: Abertura de valas manual, pavimentação, calçada, meio fio, talhamento, alvenaria de vedação e demais serviços (VIDE planilha orçamentaria); cuja execução, por este regime, permite um melhor controle por parte da fiscalização na realização das medições, visto que as quantidades podem ser mensuradas por unidade de medida, onde o valor total do contrato é o resultante da multiplicação do preço unitário pela quantidade e tipos de serviços contratados. Esta escolha se torna factível, também para melhor mensuração dos valores em possíveis alterações de projeto, evitando ônus ao erário

Endereço: Rua Alvina Maria de Souza, 221, Centro – Boninal/BA.
CEP: 46740-000, TEL.: (75) 99184-2941.
E-mail: jonh.agri@boninal.ba.gov.br

Página 9 de 17



ESTADO DA BAHIA
PREFEITURA MUNICIPAL DE BONINAL
SECRETARIA MUNICIPAL DE AGRICULTURA, TURISMO E MEIO AMBIENTE.



público.

A modalidade da Licitação será a **Concorrência Eletrônica**, tem a natureza de obra de engenharia, cujos padrões de desempenho e qualidade podem ser objetivamente definidos pelo edital, por meio de especificações usuais de mercado, conforme art. 6º, XII, da Lei nº 14.133/2021, que justifica a escolha por esta modalidade.

O critério de julgamento da licitação será o de Menor Preço Global.

7.4 AUDIÊNCIA OU CONSULTA PÚBLICA

Não há necessidade de realizar audiência e/ ou consulta pública, pois trata-se de uma obra de engenharia a ser executada em Terreno pertencente ao município para atender as necessidades dos pequenos produtores e agricultores, que irá beneficiar toda a população da região.

8- ESTIMATIVA DO VALOR DA CONTRATAÇÃO

Fundamentação: (inciso VI do § 1º da Lei 14.133/21 e art. 70, inciso VI da IN 40/2020).

8.1 Os quantitativos, delineado em projeto, foram determinados pelo levantamento dos serviços, realizados de acordo com o Projeto Executivo. Os preços unitários adotados, foram os do SINAPI, ORSE e EMBASA. As especificações dos serviços, orçamento, foram elaborados baseado nas normativas vigentes.

8.2 O valor total estimado para contratação, é de R\$ 379.168,57 (trezentos e setenta e nove mil, cento e sessenta e oito reais e cinquenta e sete centavos). Planilha em anexo apartado.

9 DESCRIÇÃO DA SOLUÇÃO COMO UM TODO

Fundamentação: (inciso VII do § 1º do art. 18 da Lei 14.133/21 e art. 7º, inciso IV da IN 40/2020).

9.1 O objeto de contratação será composto pelos serviços previstos no projeto executivo, em conformidade com o levantamento de campo, Curva ABC, memória de cálculo

Endereço: Rua Alvina Maria de Souza, 221, Centro – Boninal/BA.
CEP: 46740-000, TEL.: (75) 99184-2941.
E-mail: jonh.agri@boninal.ba.gov.br

Página 10 de 17



ESTADO DA BAHIA
PREFEITURA MUNICIPAL DE BONINAL
SECRETARIA MUNICIPAL DE AGRICULTURA, TURISMO E MEIO AMBIENTE.



(detalhamento dos quantitativos e preços estimados), além das especificações.

9.2 Todos os serviços elencados no projeto, deverão seguir fielmente as Normas Técnicas vigentes e da Associação Brasileira de Normas Técnicas - ABNT, devidamente atualizadas. As intervenções deverão manter o padrão de qualidade e apresentar a melhor prática executiva.

9.3 Serão previstos os seguintes serviços:

- Placa de Obra;
- Serviços Preliminares (Locação e Limpeza manual do Terreno);
- Infraestrutura (vide planilha orçamentaria);
- Paredes e Painéis (vide planilha orçamentaria);
- Esquadrias - Tela (vide planilha orçamentaria);
- Cobertura (vide planilha orçamentaria);
- Superestrutura (vide planilha orçamentaria);
- Revestimento Externo e Interno (vide planilha orçamentaria);
- Pisos (vide planilha orçamentaria);
- Pintura (vide planilha orçamentaria);
- Serviços Complementares (vide planilha orçamentaria);
- Cerca (vide planilha orçamentaria);
- Instalações Hidráulicas (vide planilha orçamentaria);
- Instalações Elétricas (vide planilha orçamentaria);
- Serviços Finais (limpeza final da obra).

9.4 **Localização da obra objeto de contratação**

Endereço: Rua Alvina Maria de Souza, 221, Centro – Boninal/BA.
CEP: 46740-000, TEL.: (75) 99184-2941.
E-mail: jonh.agri@boninal.ba.gov.br



ESTADO DA BAHIA
PREFEITURA MUNICIPAL DE BONINAL
SECRETARIA MUNICIPAL DE AGRICULTURA, TURISMO E MEIO AMBIENTE.



**PREFEITURA
BONINAL**
O GOVERNO DA GENTE

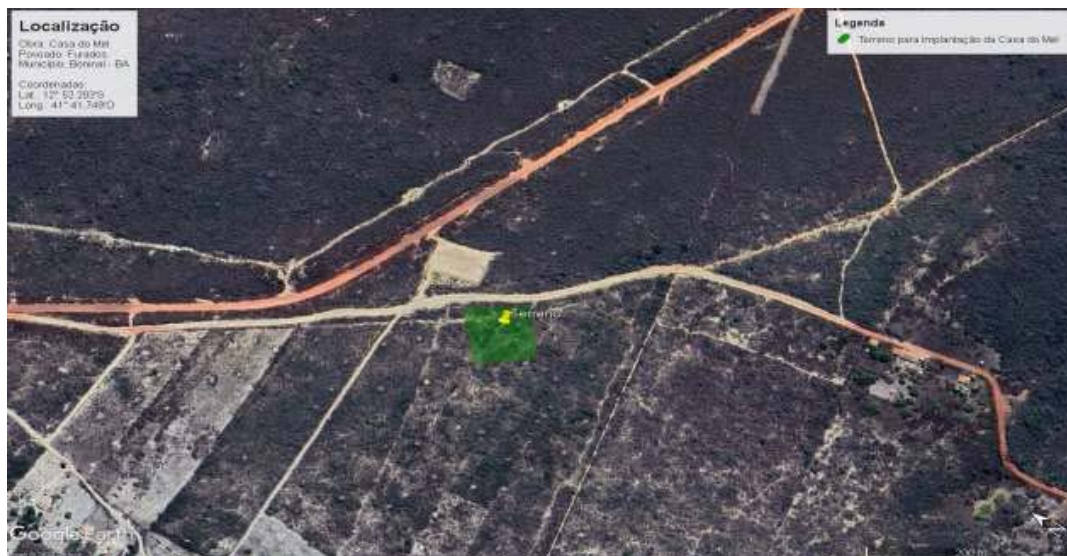

9.5 Cronograma Físico Financeiro da Obra da Unidade de Beneficiamento do mel - Objeto de Contratação

COMPANHIA DE DESENVOLVIMENTO E AÇÃO REGIONAL - CAR						
CNPJ: 18.221.347/0001-80						
	Obra URB PADRÃO - 2024	Bancos		B.O.I.		Encargos Sociais
		SINAPI - 12/2023 - Bahia		35,32%		Desoneração
		ORSE - 12/2023 - Sergipe				Mortista: 85,19%
		SINABAS - 05/2023 - Bahia				Municipalista: 47,48%
Cronograma Físico e Financeiro						
Item	Descrição	Total Por Etapa	30 DIAS	60 DIAS	90 DIAS	120 DIAS
1	PLACA DE OBRA	100,00%	100,00%			
		3.957,92	3.957,92			
2	CONSTRUÇÃO	100,00%	0,00%	19,00%	43,92%	30,07%
		375.268,43	23.601,21	71.697,42	163.845,14	116.221,83
2.1	SERVIÇOS PRELIMINARES	100,00%	0,00%	30,00%		
		3.538,00	1.769,00	1.769,00		
2.2	INFRAESTRUTURA	100,00%	25,00%	80,00%	25,00%	
		25.114,13	6.279,43	42.659,27	6.279,43	
2.3	PAREDES E PAINÉIS	100,00%		60,00%	40,00%	
		29.216,20		14.608,10	14.608,10	
2.4	ESQUADRIAS - TELA	100,00%			50,00%	50,00%
		35.873,74			17.936,87	17.936,87
2.5	COBERTURA	100,00%		35,00%	75,00%	
		36.878,20		8.149,05	27.359,85	
2.6	SUPERESTRUTURA	100,00%		60,00%	40,00%	
		36.148,12		18.089,07	17.059,05	
2.7	REVESTIMENTO EXTERNO	100,00%			50,00%	50,00%
		13.838,50			6.919,25	6.919,25
2.8	REVESTIMENTO INTERNO	100,00%			50,00%	50,00%
		89.352,47			34.676,24	34.676,24
2.9	PILOS	100,00%			70,00%	30,00%
		17.041,31			11.928,93	5.112,38
2.10	PIXTURA	100,00%			70,00%	30,00%
		7.963,07			5.574,15	2.388,92
2.11	SERVIÇOS COMPLEMENTARES	100,00%				100,00%
		21.140,15				21.140,15
2.12	CERCA	100,00%			60,00%	40,00%
		22.391,93			11.155,92	11.155,92
2.13	INSTALAÇÕES HIDRÁULICAS	100,00%	25,00%	25,00%	25,00%	25,00%
		38.096,11	9.524,03	9.524,03	9.524,03	9.524,03
2.14	INSTALAÇÕES ELÉTRICAS	100,00%	25,00%	25,00%	25,00%	25,00%
		23.714,40	5.928,61	5.928,61	5.928,61	5.928,61
2.15	SERVIÇOS COMPLEMENTARES	100,00%				100,00%
		1.440,00				1.440,00
Porcentagem			7,23%	18,89%	43,24%	92,53%
Custo			27.405,18	71.597,42	163.845,14	116.221,83
Porcentagem Acumulada			7,23%	26,11%	69,39%	100,00%
Custo Acumulado			27.405,18	99.006,50	262.944,74	379.166,57
<div>Suzana Sales Secretária Executiva</div>						

Suzano Sales
Setor de Engenharia

1ª Avenida Centro Administrativo da Bahia 1ª Avenida - Conjunto Saphir, CAR - Centro Administrativo da Bahia - Salvador / BA
supernovos@car.ba.gov.br

9.6 Natureza e finalidade da obra de engenharia

O objeto da contratação, Obra de Construção de Unidade de Beneficiamento de Mel na Comunidade de Furados – Zona Rural do município de Boninal, 320 m², é caracterizada

Endereço: Rua Alvina Maria de Souza, 221, Centro – Boninal/BA.
CEP: 46740-000, TEL.: (75) 99184-2941.
E-mail: jonh.agri@boninal.ba.gov.br



ESTADO DA BAHIA
PREFEITURA MUNICIPAL DE BONINAL
SECRETARIA MUNICIPAL DE AGRICULTURA, TURISMO E MEIO AMBIENTE.



como **obra de engenharia**, nos termos do art.6º, item XII, da Lei 14.133/2001, tendo em vista será atividade, por força de lei, como privativa das profissões de arquiteto e engenheiro que implica intervenção no meio ambiente por meio de um conjunto harmônico de ações que, agregadas, formam um todo que inova o espaço físico da natureza e acarreta alteração substancial das características originais de bem imóvel.

10 JUSTIFICATIVA PARA O PARCELAMENTO OU NÃO DA SOLUÇÃO

Fundamentação: (inciso VIII do § 1º do art. 18 da Lei 14.133/21 e art. 70, inciso VII da IN 40/2020).

A dimensão do lote que comporta o empreendimento é adequada e compatível com a capacidade de execução das empresas que participam de licitações no âmbito da Prefeitura Municipal de Boninal-BA.

Não há viabilidade técnica na divisão dos serviços, que em sua grande maioria são interdependentes, visto que o atraso em uma etapa executiva implica em atraso nas demais etapas, ocasionando aumento de custo e comprometimento dos marcos intermediários e da entrega dos serviços.

A adoção de lote único para a execução dos serviços deverá proporcionar ganho de escala na instalação e mobilização dos equipamentos e pessoal alocado. Dessa forma, a divisão em vários lotes comprometeria a viabilidade técnica e econômica dos serviços, além de que o valor de mobilização e desmobilização para um trecho segmentado tornaria os serviços mais onerosos.

Então, pelas razões expostas, a contratação não será parcelada, por não ser vantajoso para a administração ou por representar possível prejuízo ao conjunto do objeto a ser contratado.

11 RESULTADOS PRETENDIDOS

Fundamentação: (inciso IX do § 1º do art. 18 da Lei 14.133/21 e Art. 7º, inciso X da IN 40/2020)

Endereço: Rua Alvina Maria de Souza, 221, Centro – Boninal/BA.
CEP: 46740-000, TEL.: (75) 99184-2941.
E-mail: jonh.agri@boninal.ba.gov.br

Página 13 de 17



ESTADO DA BAHIA
PREFEITURA MUNICIPAL DE BONINAL
SECRETARIA MUNICIPAL DE AGRICULTURA, TURISMO E MEIO AMBIENTE.



A obra de Construção da Unidade de Beneficiamento de Mel, na comunidade de Furados, irá assegurar uma melhoria na vida dos produtores rurais da comunidade e em todo o município, resultando em uma proposta mais eficiente de ganho que a existente, reduzindo a desigualdade social, e melhorando as condições de vida.

Pretende-se com a futura licitação desta obra, na comunidade de Furados:

- a) garantir um produto final de alta qualidade e segurança alimentar;
- b) A diminuição da desigualdade social;
- c) A valorização do trabalho dos apicultores e agricultores familiares locais;
- d) O melhoramento da infraestrutura local;
- e) O desenvolvimento regional, aumento do acesso ao crédito.

12 PROVIDÊNCIAS A SEREM ADOTADAS

Fundamentação: (inciso X do § 1º do art. 18 da Lei 14.133/21 e art. 7º, inciso XI da IN 40/2020).

A Administração deverá tomar as seguintes providências previamente ao contrato:

Definição de planos de trabalho com vistas à boa execução contratual;

Vedada a Subcontratação parcial ou total desta obra;

Acompanhamento rigoroso das ações previstas na descrição dos serviços apresentada para a execução do objeto a ser contratado.

O Município dispõe de profissionais que estão aptos a realizar toda a etapa de fiscalização e medição do objeto a ser licitado.

Para a fiscalização dos serviços conforme determina os normativos legais, deverá ser providenciada capacitação continuada dos servidores envolvidos para atuarem fiscalização do futuro contrato.

A área técnica de engenharia informa que:

Para a obra objeto da contratação não se aplica a submissão de projetos para aprovação e licenciamento junto aos órgãos competentes.

Após a realização do Estudo Técnico Preliminar (ETP), o Termo de Referência será elaborado, respeitando todas as normas e etapas da fase interna e caso aprovado pela

Endereço: Rua Alvina Maria de Souza, 221, Centro – Boninal/BA.
CEP: 46740-000, TEL.: (75) 99184-2941.
E-mail: jonh.agri@boninal.ba.gov.br



ESTADO DA BAHIA
PREFEITURA MUNICIPAL DE BONINAL
SECRETARIA MUNICIPAL DE AGRICULTURA, TURISMO E MEIO AMBIENTE.



Autoridade Competente, as demais etapas serão concluídas, em vistas a publicação do processo de licitação, quais sejam:

- a) elaboração de minuta do edital;
- b) elaboração de minuta do contrato;
- c) encaminhamento do processo para análise jurídica;

13 CONTRATAÇÕES CORRELATAS E/OU INTERDEPENDENTES

Fundamentação: (inciso XI do § 1º do art. 18 da Lei 14.133/21 e art. 7º, inciso VIII da IN 40/2020).

13.1 Não se faz necessária a realização de contratações correlatas e/ou interdependentes para a viabilidade e contratação desta demanda.

14 POSSÍVEIS IMPACTOS AMBIENTAIS

Fundamentação: (inciso XII do § 1º do art. 18 da Lei 14.133/21 e art. 7º, inciso XII da IN 40/2020)

A ação pretendida não tem expectativa de potenciais impactos ambientais negativos, uma vez que verificou-se que o sistema orgânico de produção pode ser uma alternativa tecnológica para minimizar o impacto ambiental e com produção de alimentos a ser oferecido no mercado livres de resíduos de agroquímica. Os materiais excedentes deverão ser destinados a aterros e/ou reaterros de obras municipais em andamento, como edificações. Os materiais a serem importados, como aqueles utilizados no levantamento da obra: areia, brita para vigas baldrame e sapatas, serão oriundos de jazidas licenciadas onde a exploração das mesmas é controlada e já previstas medidas de recuperação e/ou mitigação de impactos, assim como o material granítico a ser usado será de pedreiras legalmente instaladas e licenciadas, com planos rigorosos de produção, distribuição e transporte controlados.

Os serviços prestados pela empresa contratada deverão fundamentar-se no uso racional de recursos e equipamentos, de forma a evitar e prevenir o desperdício de insumos e material consumidos, bem como a geração de resíduos, além do desperdício de água e consumo excessivo de energia. Sempre que possível fazer uso de energia renovável.

Endereço: Rua Alvina Maria de Souza, 221, Centro – Boninal/BA.
CEP: 46740-000, TEL.: (75) 99184-2941.
E-mail: jonh.agri@boninal.ba.gov.br

Página 15 de 17



ESTADO DA BAHIA
PREFEITURA MUNICIPAL DE BONINAL
SECRETARIA MUNICIPAL DE AGRICULTURA, TURISMO E MEIO AMBIENTE.



A contratada deverá ter pleno conhecimento e se responsabilizar pelo trabalho seguro das pessoas envolvidas no manuseio de ferramentas, equipamentos e produtos inflamáveis, conforme legislação em vigor do Ministério do Trabalho. Esta também se responsabilizará por ações e/ou omissões sobre os resíduos e rejeitos sólidos, líquidos e derivados, nos locais da obra, removendo e promovendo a devida destinação.

Por se tratar de execução de obra, a contratação em tela deverá estar, obrigatoriamente, licenciada junto ao Órgão Ambiental responsável, a Secretaria Municipal de Agricultura, Turismo e Meio Ambiente/Boninal-BA, baseado na Lei Ambiental Municipal Lei Nº 836, de 28 de dezembro de 2023 – Esta Lei, fundamentada no interesse local, regula a ação do Poder Público Municipal e sua relação com os cidadãos e instituições públicas e privadas, na preservação, conservação, defesa, fiscalização, controle, melhoria e recuperação do meio ambiente ecologicamente equilibrado, bem de uso comum do povo e essencial a sadia qualidade de vida, estabelece os instrumentos para gestão ambiental municipal e dá outras providências.

Todas as ações, medidas e serviços necessários para a garantia do cumprimento da dispensa ou licença ambiental e da preservação do meio ambiente estão descritas na dispensa de licença.

15 POSICIONAMENTO CONCLUSIVO SOBRE A VIABILIDADE E RAZOABILIDADE OU NÃO DA CONTRATAÇÃO

Fundamentação: (inciso XIII do § 1º do art. 18 da Lei 14.133/21 e art. 7º, inciso XIII da IN 40/2020)

Conclui-se, portanto, com base nas razões apresentadas, ser adequada a solução escolhida frente ao atendimento da necessidade da intervenção a que se destina, com a viabilidade da contratação baseada nas informações constantes desse estudo técnico preliminar, demonstrando a capacidade de a solução priorizada alcançar, da melhor forma possível, os interesses público e institucional.

Endereço: Rua Alvina Maria de Souza, 221, Centro – Boninal/BA.
CEP: 46740-000, TEL.: (75) 99184-2941.
E-mail: jonh.agri@boninal.ba.gov.br

Página 16 de 17



ESTADO DA BAHIA
PREFEITURA MUNICIPAL DE BONINAL
SECRETARIA MUNICIPAL DE AGRICULTURA, TURISMO E MEIO AMBIENTE.



PREFEITURA
BONINAL
O GOVERNO DA GENTE

Boninal - BA, 09 de julho de 2024.

Corpo Técnico:

BILLY DOUGLAS ROCHA PEREIRA

Engenheiro Civil
CREA/BA 3000086774

JOSÉ ANFILÓFIO DE MENEZES

Administrador CRA/BA 31383
Agrimensor/Técnico em Edificações
CRT/BA 1841439088-9

LAIZ REIS SOUZA

Engenheira Civil – Fiscal da Obra
CREA BA 3000120293

JONH LENO DE SOUZA PINTO

Secretário Municipal de Agricultura, Turismo e Meio Ambiente
CPF: 040.332.175-17

Endereço: Rua Alvina Maria de Souza, 221, Centro – Boninal/BA.
CEP: 46740-000, TEL.: (75) 99184-2941.
E-mail: jonh.agri@boninal.ba.gov.br

Página 17 de 17

OBSERVAÇÕES / CONVENÇÕES

. É INDISPENSÁVEL A CONFERÊNCIA DAS MEDIDAS NO LOCAL

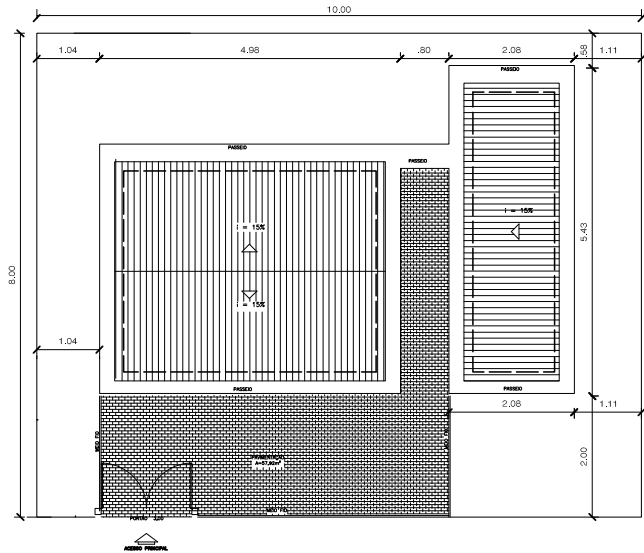

PROJETO ESPECÍFICO
UNIDADE DE BENEFICIAMENTO DE PRODUTOS DAS ABELHAS

PROJETO:

PROJETO ARQUITETÔNICO

PLANTA:

PLANTA BAIXA

NÚMERO:

ARQ

01/06

PROJETO - AUTORIA:
TARCÍSIO ARAÚJO
CREA: 051948008-2

VERSÃO REVISADA EM: 19-04-22 TERESINHA FREITAS

CICLOPE:
2263

DESENHO:
TARCÍSIO ARAÚJO

ESCALA:
1/500

DATA:
19/04/22

MUNICÍPIO:
DIVERSOS

A4

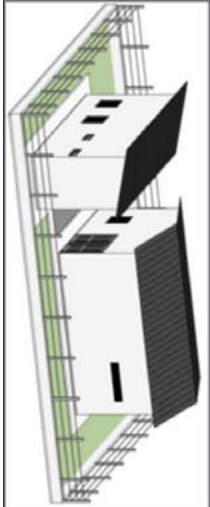
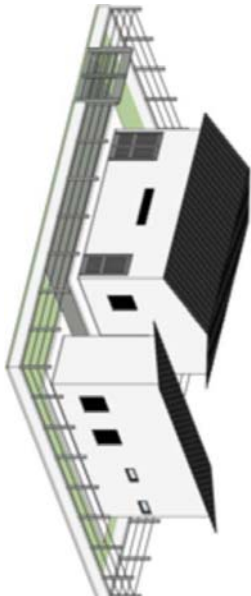

OBSERVAÇÕES / CONVENÇÕES

ÁREA DO TERRENO: 320,00m²
 ÁREA CONSTRUIDA:
 UBM: 55,53m²
 ADM / SANITÁRIOS: 24,98m²
 TOTAL: 80,51m²



Governo do Estado da Bahia

PROJETO ESPECÍFICO
UNIDADE DE BENEFICIAMENTO DE PRODUTOS DAS ABELHAS

PROJETO: PROJETO ARQUITETÔNICO

PLANTA BAIXA

NÚMERO

ARQ

PROJETO - AUTORIA:
TARCÍSIO ARAÚJO
CREA: 051948008-2

CREA: 051948008-2

CREA: 051948008-2

VERSÃO REVISADA EM: 19-04-22 TERESINHA FREITAS

CICLOPE:



02/06

DESENHO:
TARCÍSIO ARAÚJO

ESPECIAL:

DAIA:

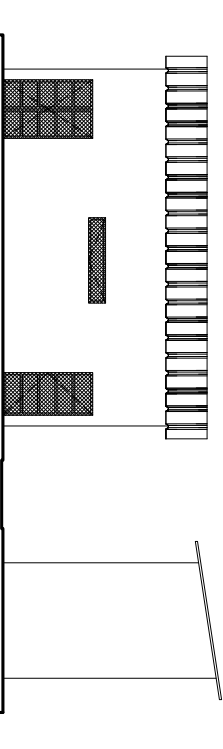
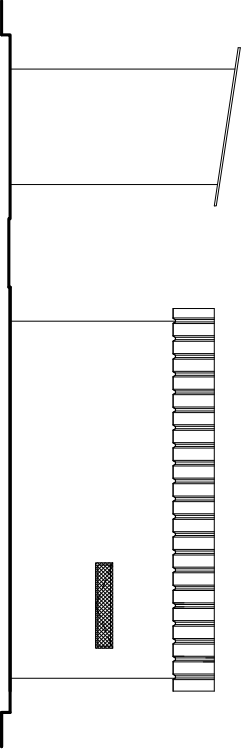
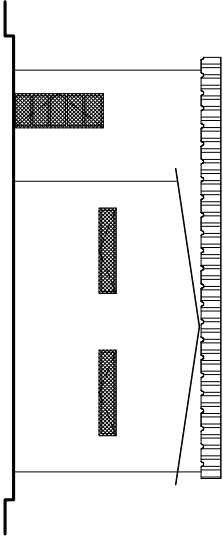
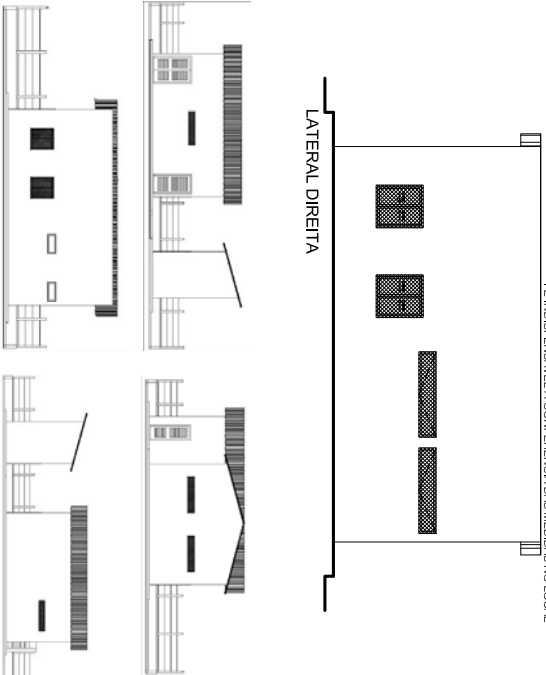
MUNICIPIO:
DIVERSOS

<div><div><div><div>FACHADA PRINCIPAL</div></div><div><div>FACHADA FUNDO</div></div><div><div>LATERAL ESQUERDA</div></div></div></div>		<div><div><div>LATERAL DIREITA</div></div><div><div><div>PROJETO ESPECÍFICO</div><div>UNIDADE DE BENEFICIAMENTO DE PRODUTOS DAS ABELHAS</div></div><div><div>GOV. DO ESTADO DA BAHIA</div><div></div></div></div></div>
<div><div><div>PROJETO:</div><div>PLANTA DE FACHADAS</div><div>PROJETO - AUTORIA: TARCISO ARAÚJO CREA: 051948008-2</div><div>VERSÃO REVISADA EM: 9-04-22 TERESINHA FREITAS</div><div>DESENHO: TARCISO ARAÚJO</div></div><div><div><div>ESCALA:</div><div>1/50</div></div><div><div><div>DATA:</div><div>19/04/22</div></div></div></div></div>		<div><div><div>NÚMERO:</div><div>ARQ</div><div>03/06</div></div><div><div><div>MUNICÍPIO:</div><div>DIVERSO/2023</div></div></div></div>

A3

CORTE AA

CORTE BE

OBSERVAÇÕES / CONVENÇÕES

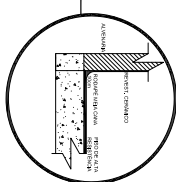

DETALHE CANTOS
ESCALA: INDEF.

DETALHES DA ESTRUTURA:

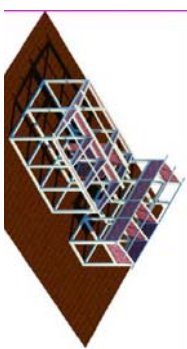
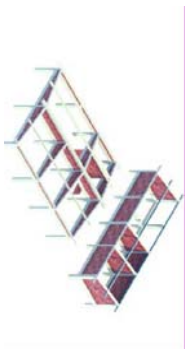

PROJETO ESPECÍFICO
UNIDADE DE BENEFICIAMENTO DE PRODUTOS DAS ABELHAS



Governo do Estado da Bahia

PROJETO:

PROJETO ARQUITETÔNICO

PLANTA:

PLANTA DE CORTES

NÚMERO

APQ

PROJETO - AUTORIA:
TARCÍSIO ARAÚJO
CREA: 051948008-2

PROJETO - AUTORIA:
TARCÍSIO ARAÚJO
CREA: 051948008-2

VERSÃO REVISADA EM: 19-04-22 TERESINHA FREITAS

VERSÃO REVISADA EM: 19-04-22 TERESINHA FREITAS

CICLOPE:

2263

04/06

DESENHO:
TARCÍSIO ARAÚJO

DESENHO:
TARCÍSIO ARAÚJO

ESCALA:



ESCALA:
1/50

DATA:

DATA: 19/04

MUNICIPIO:
DIVERSOS

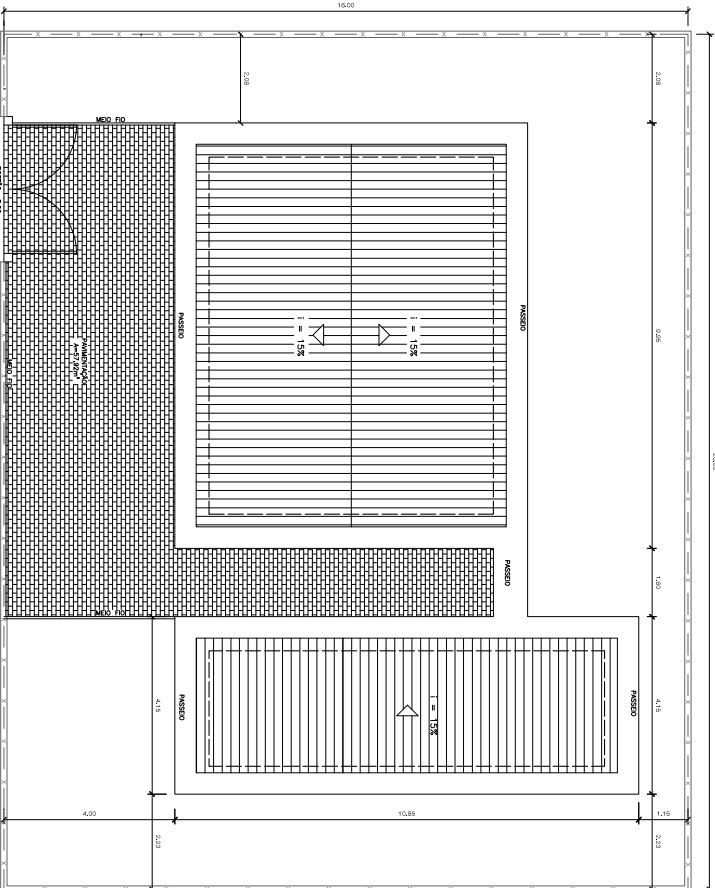
MUNICIPIO:
DIVERSOS

<div>PLANTA DE COBERTURA / SITUAÇÃO ESCALA 1/100</div> 		<div>OBSERVAÇÕES / CONDIÇÕES . E INDISPENSÁVEL A CONFERÊNCIA DAS MEDIDAS NO LOCAL</div>	
<div>PROJETO ESPECÍFICO UNIDADE DE BENEFICIAMENTO DE PRODUTOS DAS ABELHAS</div>		<div> Governo do Estado da Bahia</div>	
<div>PROJETO: PLANTA DE COBERTURA</div>		<div>NÚMERO: ARQ 05/06</div>	
<div>PROJETO - AUTORIA: TARCISIO ARAÚJO CREA: 051948008-2</div>		<div>CICLOPE: 2283</div>	
<div>VERSÃO REMISSADA EM: 9-04-22 TERESINHA FREITAS</div>		<div>DESENHO: TARCISIO ARAÚJO</div>	
<div>ESCALA: 1/100</div>		<div>DATA: 19/04/22</div>	
<div>MUNICÍPIO: DIVERSOS</div>			

A3

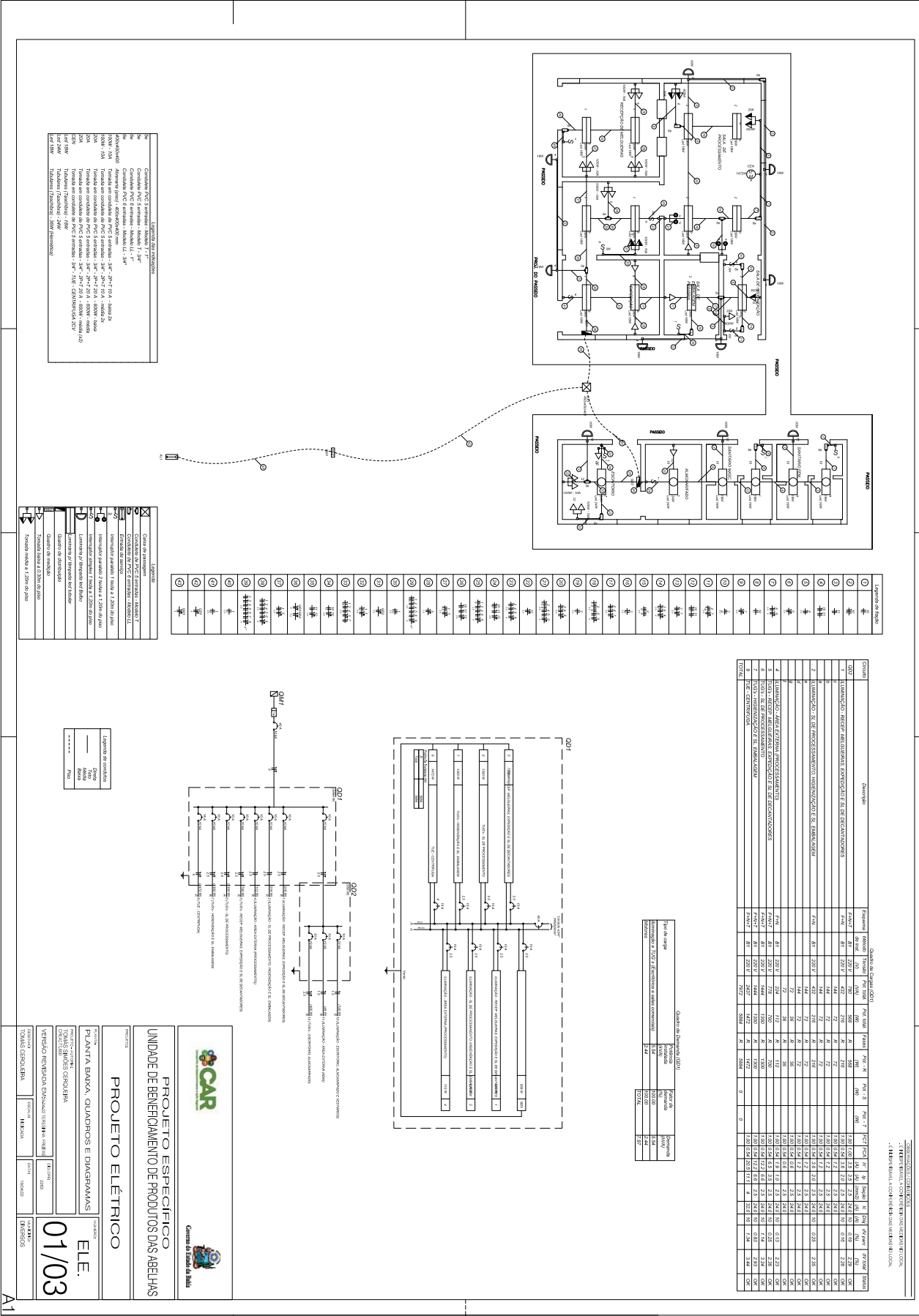

OBSERVAÇÕES / CONVENÇÕES



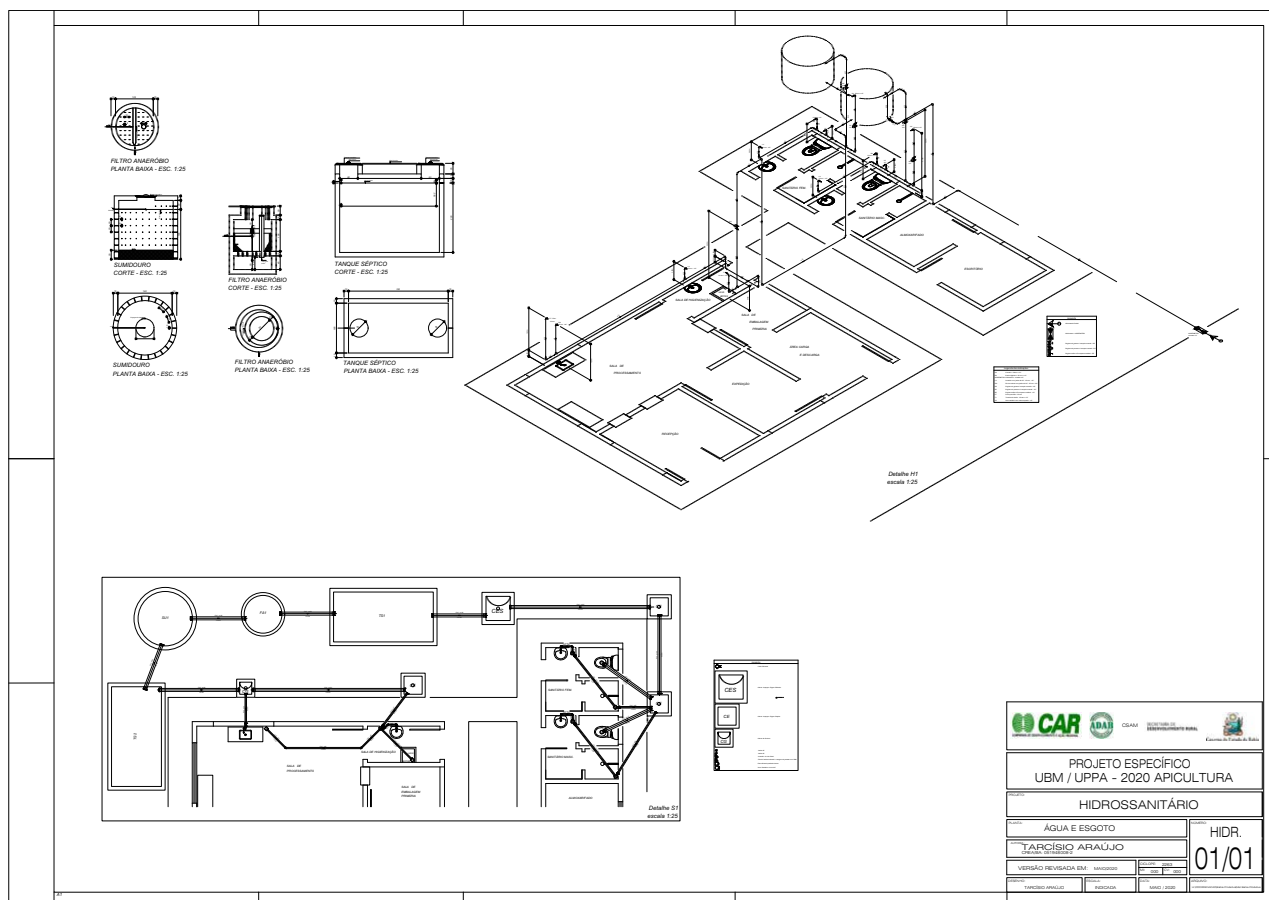

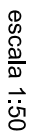

Lista de Material

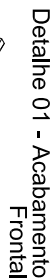
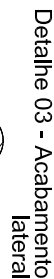

PLANTA DE ESTRUCTURA DE METÁLICA

PROJETO ESPECÍFICO
UNIDADE DE BENEFICIAMENTO DE PRODUTOS DAS ABELHAS



Governo do Estado da Bahia

PLANTA DE PLANO DE TERÇAS E DETALHES

PROGETTO - AUTOMIA:
EMERSON REGO GOES
CREA: 58940

VERSÃO REVISADA EM

DESENHO:

DESENHO:
TERESINHA FREITAS

ESCALA:
INDICADA

DATA:	18/10
-------	-------

MUNICIPIO
DIVERS

05

NUMEROUS
EST.

01/01

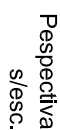

Corte A-A
escala 1:50

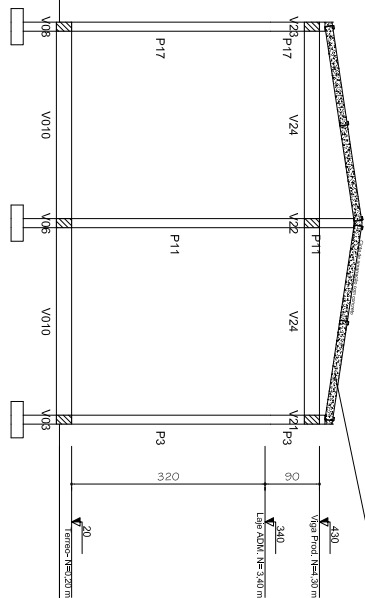
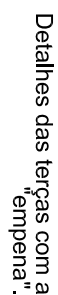

H:\Mel\Projetoestruturaldomel-1742735.jpg

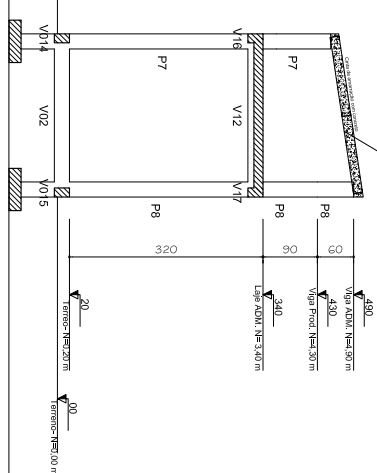

H:\Me\Projetoestruturaldomel-1742745.jpg

OBSERVAÇÕES / CONVENÇÕES



Governo do Estado da Bahia



CAR
CENTRO DE APOIO E REGISTRO AMBIENTAL

PRODUTO

PLANTA DE ESTRUTURA DE CONCRETO

PROJETO ESPECÍFICO

UNIDADE DE BENEFICIAMENTO DE PRODUTOS DAS ABELHAS

PLANTA

PLANTA DE CORTES E PERSPECTIVA

PRODUTO AUTÔNOMO

PRODUTO DE CORTES E PERSPECTIVA

DESCRIÇÃO

TERMINAÇÃO FREIEM

ESPECIFIC

INDICAÇÃO

VERSÃO REVISADA EM:

DATA

18/04/22

VALORES

DIVERSOS

ORÇAMENTO

2080

NUMERO

EST.

01/12



Os esforços indicados nesta tabela são os valores máximos obtidos para envoltória de todos as combinações definidas para as fundações. Para análises complementares, deve-se consultar o relatório de esforços na fundação, que apresenta os valores calculados para cada combinação.

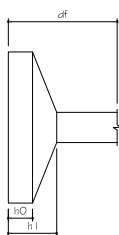

Localizaçao no eixo Y	
Coordenadas (cm)	Nome
918	P1, P2
693	P7, P8
656	P3, P4, P5, P6
466	P9, P10
333	P11, P12, P13, P14
273	P15, P16
8	P17, P18, P19
7	P20
8	P21, P22

A2

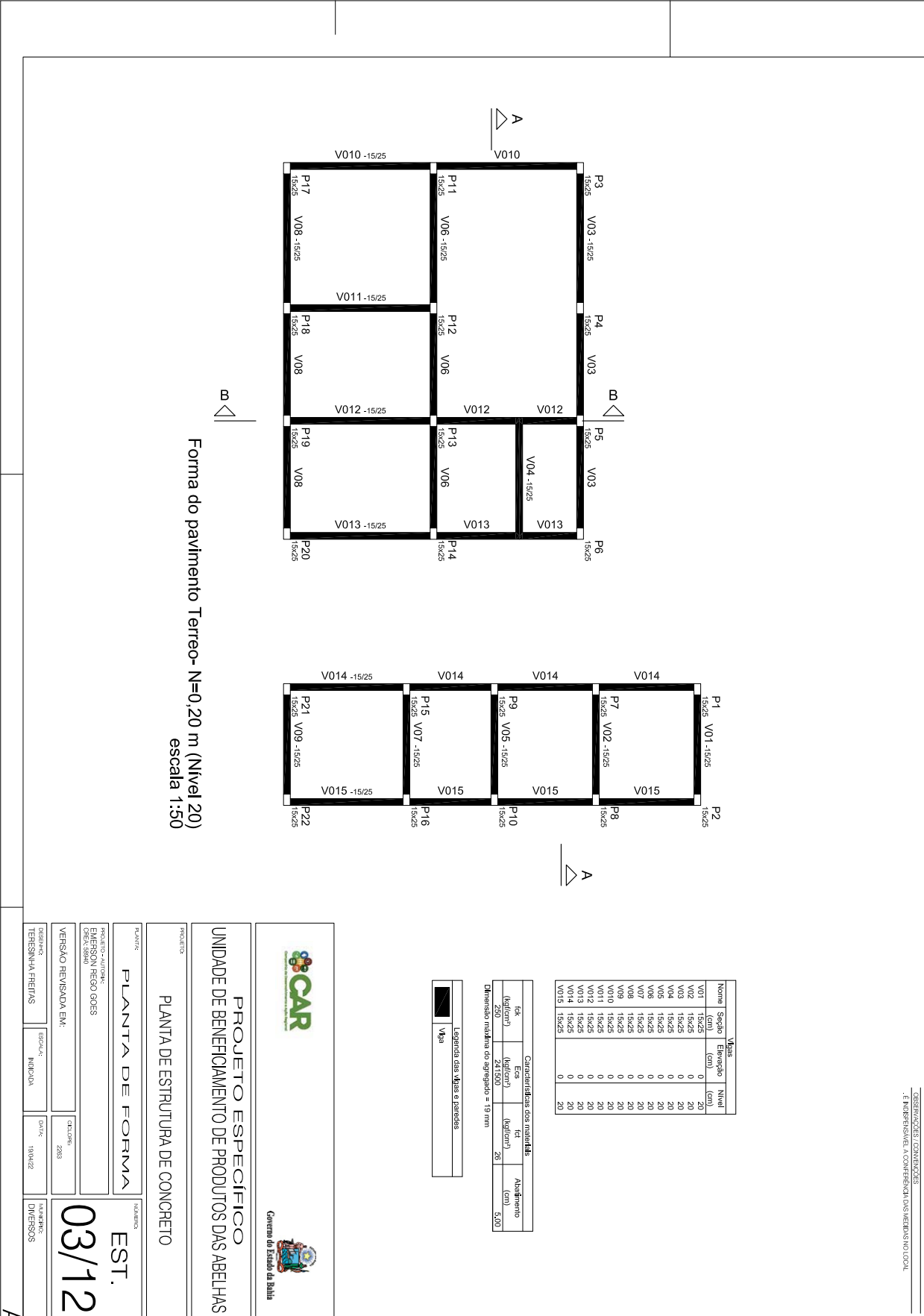

OBSERVAÇÕES / COMENTÁRIOS
E INDETERMINAÇÃO DA CONFERÊNCIA DAS MEDIDAS NO LOCAL.

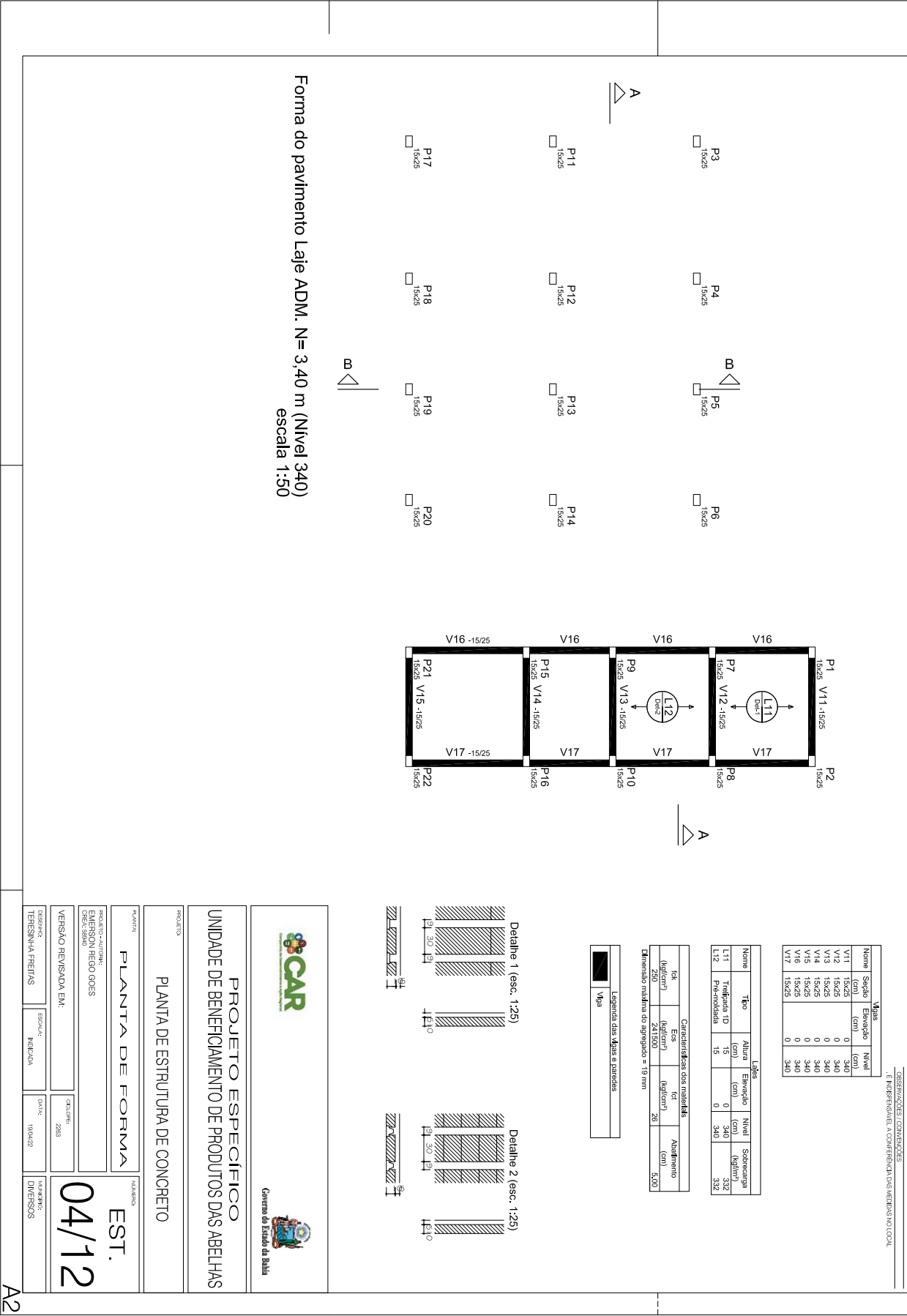

OBSERVAÇÕES / COMENTÁRIOS
E INDESPENSÁVEL A CONFERÊNCIA DAS MEDIDAS NO LOCAL.

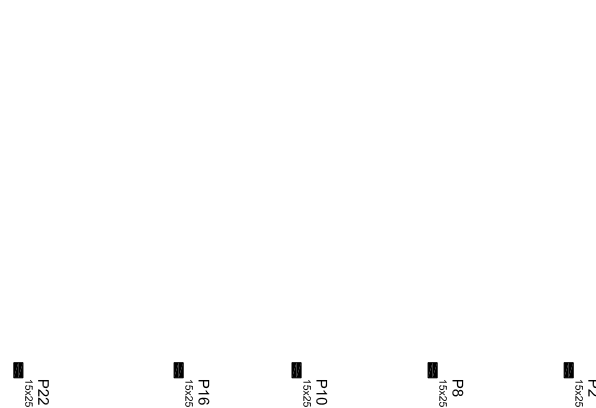

Forma do pavimento Viga ADM. N=4,90 m (Nível 490)
escala 1:50

Características dos materiais			
fck (kgf/cm ²)	Ecs (kgf/cm ²)	fcct (kgf/cm ²)	Abatimento (cm)
250	24.1500	26	5,000

Legenda das Vigas e paredes	
	Viga

Governo do Estado da Bahia	
PROJETO ESPECÍFICO	
UNIDADE DE BENEFICIAMENTO DE PRODUTOS DAS ABELHAS	
PROJETISTA:	
PLANTA DE ESTRUTURA DE CONCRETO	
PLANTINHA	
PLANTA DE FORMA	
AUTORIZADO POR: EMERSON FREDO GOMES CREA: 06866	
VERSÃO REVISADA EM:	
DESENHISTA: TERESINIA FREITAS	ESCALA: BENEFICADA
DATA: 18/04/22	CALIBRE: 2003
NÚMERO: DIVERSOS	EST. 05/12

OBSERVAÇÕES / COMENTÁRIOS
E INDETERMINAÇÃO DA CONFERÊNCIA DAS MEDIDAS LOCAIS.

$S1 = S2 = S3 = S4 = S5 = S6 = S7 = S8 = S9 = S10 = S11 = S12$
 $= S13 = S14 = S15 = S16 = S17 = S18 = S19 = S20 = S21$
 $= S22$

PLANTA
ESC 1:25

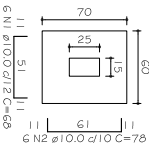

Solo com capacidade de suporte $> 2.00 \text{ kgf/cm}^2$
Solo compactado sobre a sapata
Peso específico $> 1.600.00 \text{ kg/m}^3$

$P1 = P2 = P3 = P4 = P5 = P6 = P7 = P8 =$
 $= P9 = P10 = P11 = P12 = P13 = P14 =$
 $= P15 = P16 = P17 = P18 = P19 = P20 =$
 $= P21 = P22$

TERREO: N=0.20 M - L1

SEÇÃO
ESC 1:25

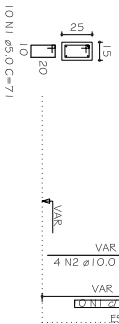

RELATÓRIO DO AÇO

ELEMENTO	ACO	N	DIAM (mm)	QUANT	C.UNIT (cm)	C.TOTAL (cm)
22x41	CA50	2	5.0	220	71	15620
22x41	CA50	2	10.0	85	78	10296
22x41	CA50	2	10.0	132	78	10296

RESUMO DO AÇO

ACO	DIAM (mm)	C.TOTAL (m)	PESO + 10% (kg)
CASO	10.0	310.6	210.7
CASO	5.0	156.2	26.5
PESO TOTAL (kg)			
CASO	210.7		
CASO	26.5		

Volume de concreto (C-25) = 2.67 m³
Área de forma = 29.04 m²



Governo do Estado da Bahia

PROJETO ESPECÍFICO
UNIDADE DE BENEFICIAMENTO DE PRODUTOS DAS ABELHAS

PLANTA DE ESTRUTURA DE CONCRETO

PROJETO:	PLANTA DE FUNDAÇÕES (SAPATAS)	NÚMERO:	EST. 06/12
PROJETO ALTERNATIVO:	VERSÃO REVISADA EM:	DATA:	18/04/22
PROJETO ALTERNATIVO:	VERSÃO REVISADA EM:	DATA:	18/04/22
PROJETO ALTERNATIVO:	VERSÃO REVISADA EM:	DATA:	18/04/22

RELACÃO DO AÇO

RESUMO DO AÇC

Volume de concreto (C-25) = 3.65 m³
Área de forma = 77.84 m²

A2

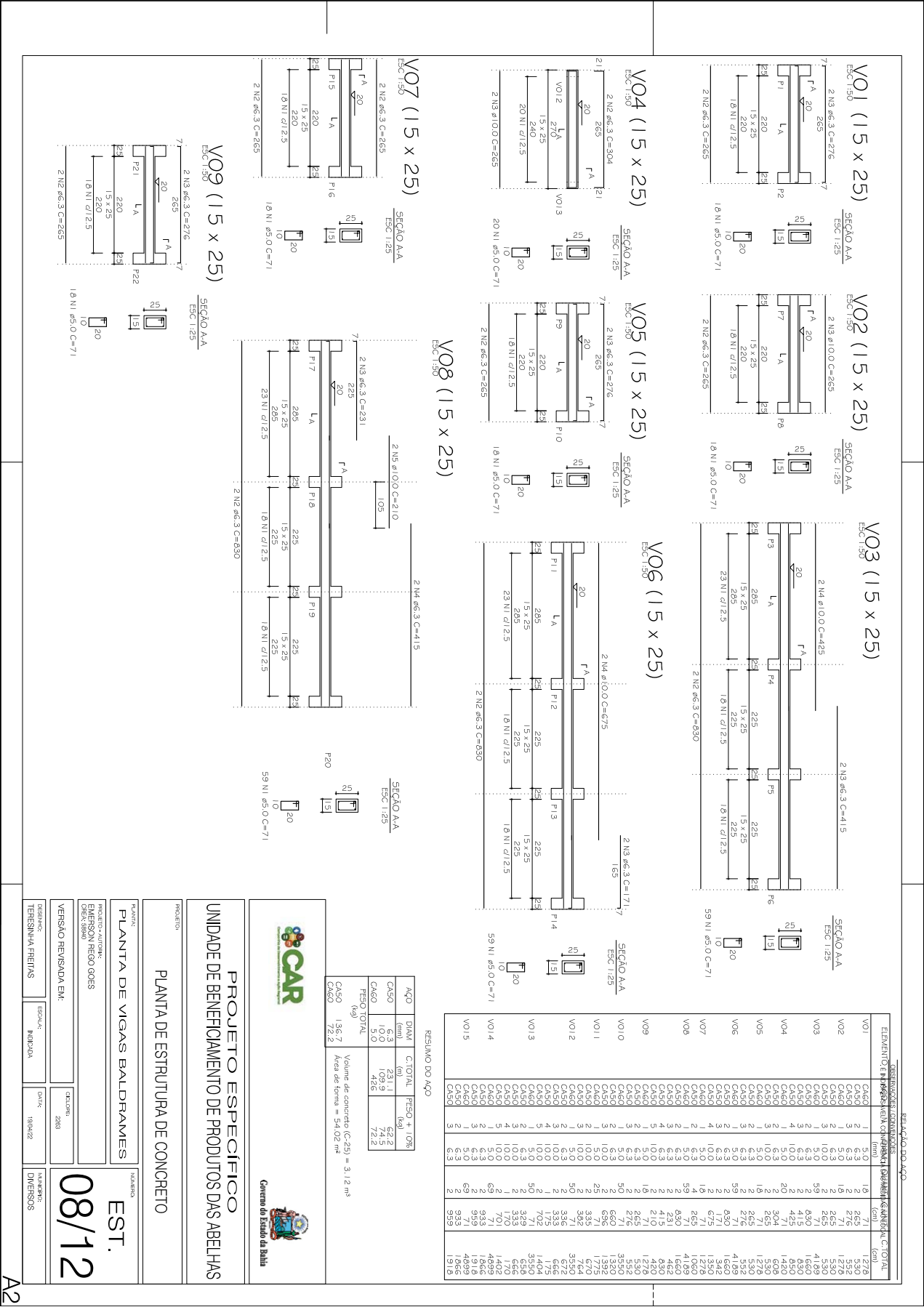

OBSERVAÇÕES / CONSIDERAÇÕES
E INDETERMINAÇÃO DA CONFERÊNCIA DAS MEDIDAS LOCAIS.

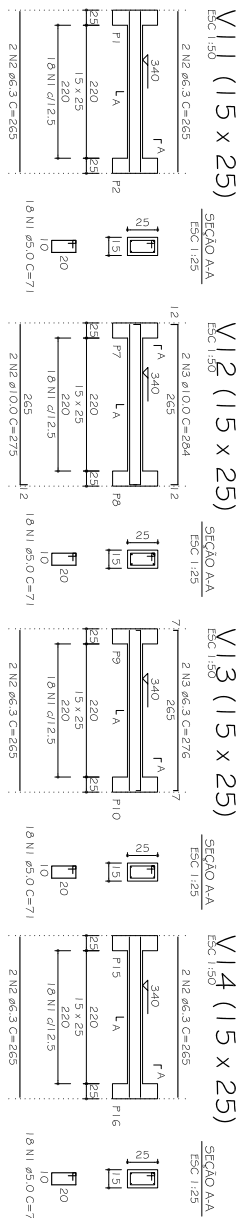

RELAÇÃO DO AÇO

ELEMENTO	AÇO	N	DIAM (mm)	QUANT	C.UNIT (cm)	C.TOTAL (cm)
V11	CA50	1	6.3	18	265	4770
	CA60	1	6.3	18	265	4770
V12	CA50	2	10.0	16	264	4224
	CA60	2	10.0	16	264	4224
V13	CA50	3	6.3	16	276	4596
	CA60	3	6.3	16	276	4596
V14	CA50	2	6.3	16	265	4224
	CA60	2	6.3	16	265	4224
V15	CA50	2	6.3	14	265	3710
	CA60	2	6.3	14	265	3710
V16	CA50	2	5.0	69	77	4899
	CA60	2	5.0	69	77	4899
V17	CA50	3	6.3	69	71	4899
	CA60	3	6.3	69	71	4899

RESUMO DO AÇO

AÇO	DIAM (mm)	C.TOTAL (cm)	FESO + 10% (kg)
CA50	6.3	112.3	31.8
CA60	10.0	11.2	7.6
CA60	5.0	161.9	27.4
FESO TOTAL (kg)			
CA50			39.4
CA60			27.4

Volume de concreto (C-25) = 1.20 m³
Área de forma = 20.80 m²

V17 (15 x 25)
E.C. 1.50

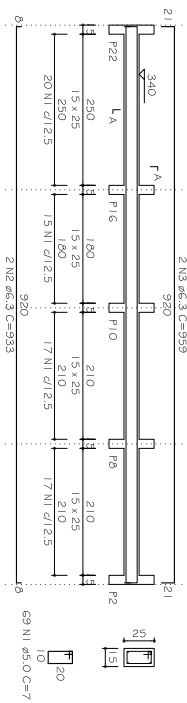

PROJETO ESPECÍFICO
ASSOCIAÇÃO APICULADORES E MELIPONICULTORES DO MUNICÍPIO DE TIBUBA - BA APISNEU

PLANTA DE ESTRUTURA DE CONCRETO

PLANTA DE VIGAS SUPERIORES (LANÇE 01)	NÚMERO
PROJETO AUTORIZADO	
VERSÃO REVISADA EM:	2020
TERESINHA FREITAS	190422
ESCALA:	1:100
INDICAÇÃO	DIVERSOS

EST.
10/12

OBSERVAÇÕES / COMENTÁRIOS
E INDETERMINAR A CONFERÊNCIA DAS MEDIDAS LOCAIS.

V21 (15 x 25)

ESC 1:50

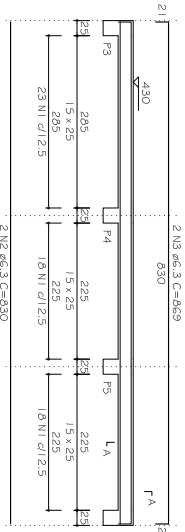

SEÇÃO AA
ESC 1:25

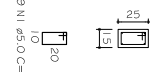

V24 (15 x 25)

ESC 1:50

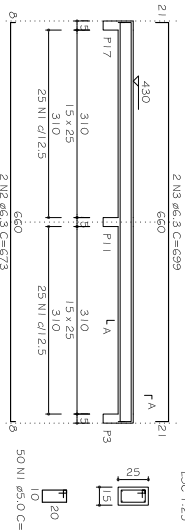

SEÇÃO AA
ESC 1:25

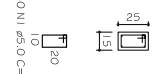

V22 (15 x 25)

ESC 1:50

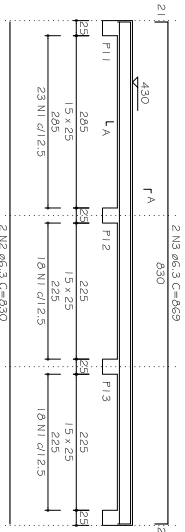

SEÇÃO AA
ESC 1:25

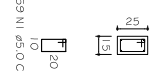

V25 (15 x 25)

ESC 1:50

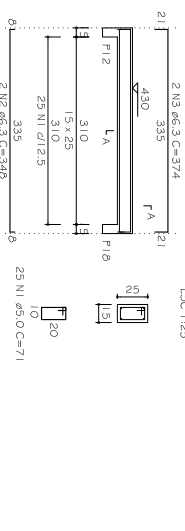

SEÇÃO AA
ESC 1:25



V23 (15 x 25)

ESC 1:50

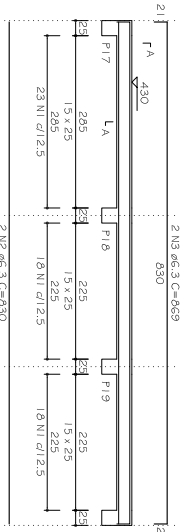

SEÇÃO AA
ESC 1:25

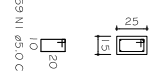

V26 (15 x 25)

ESC 1:50

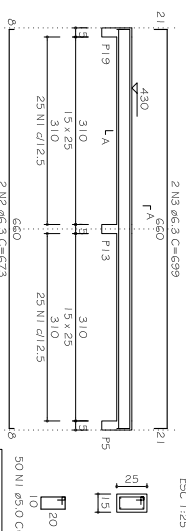

SEÇÃO AA
ESC 1:25

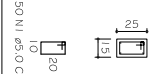

V27 (15 x 25)

ESC 1:50

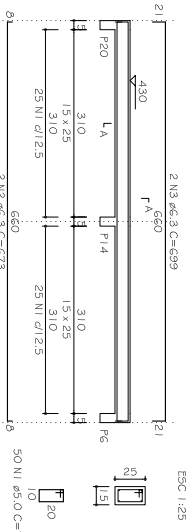

SEÇÃO AA
ESC 1:25



RELATÓRIO DO AÇO

ELEMENTO	AÇO	N	DIAM	QUANT	CUNIT	C.TOTAL
V21	CASO	1	2,3	5,9	4,650	1,460
V22	CASO	2	6,3	5,2	6,659	1,735
V23	CASO	3	6,3	5,2	6,659	1,735
V24	CASO	4	6,3	5,2	6,659	1,735
V25	CASO	5	6,3	5,2	6,659	1,735
V26	CASO	6	6,3	5,2	6,659	1,735
V27	CASO	7	6,3	5,2	6,659	1,735

RESUMO DO AÇO

AÇO	DIAM	C.TOTAL	FSO + 10%
CASO	5,0	24,97	27,47
CASO	5,0	24,97	27,47
FSO TOTAL			42,4

CASO 53,5
CASO 42,4
Volume da estrutura (C 25) = 1,82 m³
Área da forma = 31,46 m²



Projeto de Engenharia

PROJETO ESPECÍFICO
UNIDADE DE BENEFICIAMENTO DE PRODUTOS DAS ABELHAS

PLANTA DE ESTRUTURA DE CONCRETO

PLANTA DE VIGAS SUPERIORES (LANÇE 02)	NÚMERO
PROJETO AUTORIZADO	EST. 11/12
VERSÃO REVISADA EM:	
TERMINAÇÃO FREIROS	DIVISÃO

COMPANHIA DE DESENVOLVIMENTO E AÇÃO REGIONAL-CAR
CNPJ: 13.221.247/0001-80



Obra
UBM PADRÃO - 2024

Bancos
SINAPI - 12/2023 - Bahia
ORSE - 12/2023 - Sergipe
EMBASA - 05/2023 - Bahia

B.D.I.
25,92%

Encargos Sociais
Desonerado:
Horista: 85,18%
Mensalista: 47,46%

Orçamento Sintético									
Item	Código	Banco	Descrição	Und	Quant.	Valor Unit	Valor Unit com BDI	Total	Peso (%)
1			PLACA DE OBRA					3.907,92	1,03 %
1.1	51	ORSE	Placa de obra em chapa aço galvanizado, instalada - Rev 02_01/2022	m²	8	387,94	488,49	3.907,92	1,03 %
2			CONSTRUÇÃO					375.260,65	98,97 %
2.1			SERVIÇOS PRELIMINARES					3.538,00	0,93 %
2.1.1	99059	SINAPI	LOCACAO CONVENCIONAL DE OBRA, UTILIZANDO GABARITO DE TÁBUAS CORRIDAS PONTALETADAS A CADA 2,00M - 2 UTILIZAÇÕES. AF_10/2018	M	20	59,17	74,50	1.490,00	0,39 %
2.1.3	73948/016	SINAPI	LIMPEZA MANUAL DO TERRENO (C/ RASPAGEM SUPERFICIAL)	m²	320	5,09	6,40	2.048,00	0,54 %
2.2			INFRAESTRUTURA					25.118,53	6,62 %
2.2.1	79478	SINAPI	ESCAVACAO MANUAL CAMPO ABERTO EM SOLO EXCETO ROCHA ATE 2,00M PROFUNDIDADE	m³	7,5	59,74	75,22	564,15	0,15 %
2.2.3	79	ORSE	Forma plana para fundações, em tábuas de pinho, 02 usos	m²	83,06	124,43	156,68	13.013,84	3,43 %
2.2.3	93382	SINAPI	REATERRO MANUAL DE VALAS COM COMPACTAÇÃO MECANIZADA. AF_04/2016	m³	8,68	26,05	32,80	284,70	0,08 %
2.2.4	9399	ORSE	Concreto simples fabricado na obra, fck=25 mpa, lançado e adensado	m³	5,79	593,90	747,83	4.329,93	1,14 %
2.2.5	140	ORSE	Aço CA - 50 Ø 6,3 a 12,5mm, inclusive corte, dobragem, montagem e colocacao de ferragens nas formas, para superestruturas e fundações - R1	kg	347,4	12,52	15,76	5.475,02	1,44 %
2.2.6	141	ORSE	Aço CA - 60 Ø 4,2 a 9,5mm, inclusive corte, dobragem, montagem e colocacao de ferragens nas formas, para superestruturas e fundações - R1	kg	98,7	11,68	14,70	1.450,89	0,38 %
2.3			PAREDES E PAINÉIS					29.216,20	7,71 %
2.3.1	87519	SINAPI	ALVENARIA DE VEDAÇÃO DE BLOCOS CERÂMICOS FURADOS NA HORIZONTAL DE 9X19X19CM (ESPESSURA 9CM) DE PAREDES COM ÁREA LÍQUIDA MAIOR OU IGUAL A 6M² COM VÃOS E ARGAMASSA DE ASSENTAMENTO COM PREPARO EM BETONEIRA. AF_06/2014	m²	251,37	87,37	110,01	27.653,21	7,29 %

1ª Avenida Centro Administrativo da Bahia 1ª Avenida , Conjunto Seplan, CAB - Centro Administrativo da Bahia - Salvador / BA
/ suzanasaes@car.ba.gov.br

COMPANHIA DE DESENVOLVIMENTO E AÇÃO REGIONAL-CAR
CNPJ: 13.221.247/0001-80

2.3.3	83901	SINAPI	VERGAS 10X10 CM, PREMOLDADAS C/ CONCRETO FCK=15 MPA (PREPARO MECANICO), ACO CA-50 COM FORMAS TABUA DE PINHO 3A	M	42,6	29,14	36,69	1.562,99	0,41 %
2.4			ESQUADRIAS - TELA					35.873,74	9,46 %
2.4.1	11948	ORSE	Porta ou janela em aluminio, cor N/P/B, tipo veneziana, de abrir ou correr, completa inclusive caixilhos, dobradiças ou roldanas e fechadura	m²	28,2	319,25	401,99	11.336,11	2,99 %
2.4.1	7887	ORSE	Cortina divisória de leito em PVC (vinil), largura de 1,80m, com trilhos e acessórios, da Br Goods ou similar - fornecimento	m	3,36	544,31	685,39	2.302,91	0,61 %
2.4.1	00000055	Próprio	Óculo em alumínio de cor fosca de correr ou abrir, aquisição e instalação	m²	1,44	329,61	415,04	597,65	0,16 %
2.4.2	91816	SINAPI	COMPOSIÇÃO REPRESENTATIVA DE SERVIÇOS DE ALVENARIA DE BLOCOS DE CONCRETO ESTRUTURAL 14X19X29 CM, (ESPESSURA 14 CM), FBK = 4,5 MPA, UTILIZANDO PALHETA, PARA EDIFICAÇÃO HABITACIONAL. AF_10/2015	m²	1	95,33	120,03	120,03	0,03 %
2.4.2	74238/002	SINAPI	PORTAO EM TELA ARAME GALVANIZADO N.12 MALHA 2" E MOLDURA EM TUBOS DE ACO COM DUAS FOLHAS DE ABRIR, INCLUSO FERRAGENS	m²	7,5	1.074,57	1.353,09	10.148,17	2,68 %
2.4.2	102166	SINAPI	INSTALAÇÃO DE VIDRO LISO INCOLOR, E = 6 MM, EM ESQUADRIA DE ALUMINIO OU PVC, FIXADO COM BAGUETE. AF_01/2021_PS	m²	6,55	403,52	508,11	3.328,12	0,88 %
2.4.2	1991	ORSE	Pelitoril mármore branco, c/ largura = 22 cm, esp = 2 cm	m	6,6	149,39	188,11	1.241,52	0,33 %
2.4.4	11732	ORSE	Tela galvanizada mosquiteiro em quadro dim. 1,0x1,0m, formado por cantoneira aluminio 1"x1/8"+ barra chata aluminio 7/8"x1/8"	m²	8,7	274,90	346,15	3.011,50	0,79 %
2.4.5	11945	ORSE	Basculante em aluminio, cor N/P/B, moldura-vidro, tipo convencional ou pivotante, exclusive vidro	m²	6,55	459,25	578,28	3.787,73	1,00 %
2.5			COBERTURA					36.478,20	9,62 %
2.5.1	92580	SINAPI	TRAMA DE AÇO COMPOSTA POR TERÇAS PARA TELHADOS DE ATÉ 2 ÁGUAS PARA TELHA ONDULADA DE FIBROCIMENTO, METÁLICA, PLÁSTICA OU TERMOACÚSTICA, INCLUSO TRANSPORTE VERTICAL. AF_07/2019	m²	107,9	58,75	73,97	7.981,36	2,10 %
2.5.2	94216	SINAPI	TELHAMENTO COM TELHA METÁLICA TERMOACÚSTICA E = 30 MM, COM ATÉ 2 ÁGUAS, INCLUSO IÇAMENTO. AF_07/2019	m²	107,9	191,74	241,43	26.050,29	6,87 %
2.5.3	74141/003	SINAPI	LAJE PRE-MOLD BETA 16 P/3,5KN/M2 VAO 5,2M INCL VIGOTAS TIJOLOS ARMADU-RA NEGATIVA CAPEAMENTO 3CM CONCRETO 15MPA ESCORAMENTO MATERIAL E MAO DE OBRA.	m²	12,56	141,06	177,62	2.230,90	0,59 %
2.5.4	85662	SINAPI	ARMACAO EM TELA DE ACO SOLDADA NERVURADA Q-92, ACO CA-60, 4,2MM, MALHA 15X15CM	m²	12,56	13,64	17,17	215,65	0,06 %
2.6			SUPERESTRUTURA					30.148,12	7,95 %

1ª Avenida Centro Administrativo da Bahia 1ª Avenida , Conjunto Seplan, CAB - Centro Administrativo da Bahia - Salvador / BA
/ suzanasaes@car.ba.gov.br

COMPANHIA DE DESENVOLVIMENTO E AÇÃO REGIONAL-CAR
CNPJ: 13.221.247/0001-80

2.6.2	9399	ORSE	Concreto simples fabricado na obra, fck=25 mpa, lançado e adensado	m³	7,24	593,90	747,83	5.414,28	1,43 %
2.6.3	140	ORSE	Aço CA - 50 Ø 6,3 a 12,5mm, inclusive corte, dobraagem, montagem e colocacao de ferragens nas formas, para superestruturas e fundações - R1	kg	355,1	12,52	15,76	5.596,37	1,48 %
2.6.4	141	ORSE	Aço CA - 60 Ø 4,2 a 9,5mm, inclusive corte, dobraagem, montagem e colocacao de ferragens nas formas, para superestruturas e fundações - R1	kg	187,7	11,68	14,70	2.759,19	0,73 %
2.6.4	74007/002	SINAPI	FORMA TABUAS MADEIRA 3A P/ PECAS CONCRETO ARM, REAPR 2X, INCL MONTAGEM E DESMONTAGEM.	m²	130,1	99,98	125,89	16.378,28	4,32 %
2.7			REVESTIMENTO EXTERNO					13.830,10	3,65 %
2.7.1	87904	SINAPI	CHAPISCO APLICADO EM ALVENARIA (COM PRESEÇA DE VÃOS) E ESTRUTURAS DE CONCRETO DE FACHADA, COM COLHER DE PEDREIRO. ARGAMASSA TRAÇO 1:3 COM PREPARO MANUAL. AF_06/2014	m²	254,23	8,45	10,64	2.705,00	0,71 %
2.7.2	1908	ORSE	Reboco ou emboço externo, de parede, com argamassa traço t5 - 1:2:8 (cimento / cal / areia), espessura 2,0 cm	m²	254,23	34,76	43,76	11.125,10	2,93 %
2.8			REVESTIMENTO INTERNO					69.352,47	18,29 %
2.8.1	87904	SINAPI	CHAPISCO APLICADO EM ALVENARIA (COM PRESEÇA DE VÃOS) E ESTRUTURAS DE CONCRETO DE FACHADA, COM COLHER DE PEDREIRO. ARGAMASSA TRAÇO 1:3 COM PREPARO MANUAL. AF_06/2014	m²	412	8,45	10,64	4.383,68	1,16 %
2.8.2	1908	ORSE	Reboco ou emboço externo, de parede, com argamassa traço t5 - 1:2:8 (cimento / cal / areia), espessura 2,0 cm	m²	72	34,76	43,76	3.150,72	0,83 %
2.8.3	12352	ORSE	Emboço ou reboco especial de parede, espessura 3cm, com argamassa 1:4 cal e areia	m²	493,4	36,55	46,02	22.706,26	5,99 %
2.8.5	87271	SINAPI	REVESTIMENTO CERÂMICO PARA PAREDES INTERNAS COM PLACAS TIPO ESMALTADA EXTRA DE DIMENSÕES 25X35 CM APLICADAS EM AMBIENTES DE ÁREA MAIOR QUE 5 M² A MEIA ALTURA DAS PAREDES. AF_06/2014	m²	493,4	62,96	79,27	39.111,81	10,32 %
2.9			PISOS					17.041,51	4,49 %
2.9.1	2180	ORSE	Regularização de base para revest. de pisos com arg. traço 1:4, esp. média = 2,5cm	m²	21,5	25,38	31,95	686,92	0,18 %
2.9.3	98695	SINAPI	SOLEIRA EM MÁRMORE, LARGURA 15 CM, ESPESSURA 2,0 CM. AF_09/2020	M	12,8	72,76	91,61	1.172,60	0,31 %
2.9.4	87248	SINAPI	REVESTIMENTO CERÂMICO PARA PISO COM PLACAS TIPO ESMALTADA EXTRA DE DIMENSÕES 35X35 CM APLICADA EM AMBIENTES DE ÁREA MAIOR QUE 10 M2. AF_06/2014	m²	21,5	49,46	62,28	1.339,02	0,35 %
2.9.4	11233	ORSE	Rodapé alta resistência, h = 10 cm, meia-cana	m	60	20,42	25,71	1.542,60	0,41 %

1ª Avenida Centro Administrativo da Bahia 1ª Avenida , Conjunto Seplan, CAB - Centro Administrativo da Bahia - Salvador / BA
/ suzanasales@car.ba.gov.br

COMPANHIA DE DESENVOLVIMENTO E AÇÃO REGIONAL-CAR
CNPJ: 13.221.247/0001-80

2.9.4	10170	ORSE	Piso alta resistencia, cor cinza, e=10mm, aplicado com juntas, polido até o esmeril 400 e encerado, exclusive argamassa de regularização	m²	72,62	57,80	72,78	5.285,28	1,39 %
2.9.4	94992	SINAPI	EXECUÇÃO DE PASSEIO (CALÇADA) OU PISO DE CONCRETO COM CONCRETO MOLDADO IN LOCO, FEITO EM OBRA, ACABAMENTO CONVENCIONAL, ESPESSURA 6 CM, ARMADO. AF_08/2022	m²	72,62	76,72	96,60	7.015,09	1,85 %
2.10			PINTURA					7.963,07	2,10 %
2.10.1	3858	ORSE	Pintura de acabamento com aplicação de 02 demãos de tinta PVA latex para interiores/exteriores - cores especiais misturadas em máquina, tons claros (mármf, pérola, etc) -Rev 01	m²	254,23	16,78	21,12	5.369,33	1,42 %
2.10.2	3858	ORSE	Pintura de acabamento com aplicação de 02 demãos de tinta PVA latex para interiores/exteriores - cores especiais misturadas em máquina, tons claros (mármf, pérola, etc) -Rev 01	m²	122,81	16,78	21,12	2.593,74	0,68 %
2.11			SERVIÇOS COMPLEMENTARES					21.149,15	5,58 %
2.11.1	2450	ORSE	Limpeza geral	m²	320	2,15	2,70	864,00	0,23 %
2.11.2	1511	ORSE	Extintor de pó químico ABC, capacidade 6 kg, alcance médio do jato 5m , tempo de descarga 12s, NBR9443, 9444, 10721	un	2	279,51	351,95	703,90	0,19 %
2.11.3	84089	SINAPI	PEITORIL EM MARMORE BRANCO, LARGURA DE 25CM, ASSENTADO COM ARGAMASSA TRACO 1:3 (CIMENTO E AREIA MEDIA), PREPARO MANUAL DA ARGAMASSA	M	12,8	128,31	161,56	2.067,96	0,55 %
2.11.4	94994	SINAPI	EXECUÇÃO DE PASSEIO (CALÇADA) OU PISO DE CONCRETO COM CONCRETO MOLDADO IN LOCO, FEITO EM OBRA, ACABAMENTO CONVENCIONAL, ESPESSURA 8 CM, ARMADO. AF_07/2016	m²	49,54	93,14	117,28	5.810,05	1,53 %
2.11.5	9104	ORSE	Pavimentação em paralelepípedo granítico sobre colchão de areia, rejuntado com argamassa de cimento e areia traço 1:3, inclusive frete do paralelepípedo granítico	m²	58	110,03	138,54	8.035,32	2,12 %
2.11.6	13170	ORSE	Meio-fio ou guia de concreto pre-moldado, tipo chapéu para boca de lobo, dimensoes "1,20" x 0,15 x 0,30 m, rejuntado com argamassa de cimento e areia no traço 1:3	m	68	42,84	53,94	3.667,92	0,97 %
2.12			CERCA					22.301,03	5,88 %
2.12.1	3484	ORSE	Cerca com estaca premoldada em concreto armado, seção quadrada 10 x 10 cm, espaçamento entre estacas de 1,80m, hu(e) = 2,00 m, ht(e) = 2,50 m, escoras a cada 12,60 m, com 10 fios de arame farpado	m	72,6	103,44	130,25	9.456,15	2,49 %

1ª Avenida Centro Administrativo da Bahia 1ª Avenida , Conjunto Seplan, CAB - Centro Administrativo da Bahia - Salvador / BA
/ suzanasales@car.ba.gov.br

COMPANHIA DE DESENVOLVIMENTO E AÇÃO REGIONAL-CAR
CNPJ: 13.221.247/0001-80

2.12.2	1908	ORSE	Reboco ou emboço externo, de parede, com argamassa traço t5 - 1:2:8 (cimento / cal / areia), espessura 2,0 cm	m²	92,16	34,76	43,76	4.032,92	1,06 %
2.12.3	87519	SINAPI	ALVENARIA DE VEDAÇÃO DE BLOCOS CERÂMICOS FURADOS NA HORIZONTAL DE 9X19X19CM (ESPESSURA 9CM) DE PAREDES COM ÁREA LÍQUIDA MAIOR OU IGUAL A 6M² COM VÃOS E ARGAMASSA DE ASSENTAMENTO COM PREPARO EM BETONEIRA. AF_06/2014	m²	41,16	87,37	110,01	4.528,01	1,19 %
2.12.4	88489	SINAPI	APLICAÇÃO MANUAL DE PINTURA COM TINTA LÁTEX ACRÍLICA EM PAREDES, DUAS DEMÃO. AF_06/2014	m²	92,16	12,30	15,48	1.426,63	0,38 %
2.12.7	68054	SINAPI	PORTÃO DE FERRO EM CHAPA GALVANIZADA PLANA 14 GSG	m²	6	378,20	476,22	2.857,32	0,75 %
2.13			INSTALAÇÕES HIDRÁULICAS					38.096,11	10,05 %
2.13.1			EQUIPAMENTOS					4.865,07	1,28 %
2.13.1.1	86888	SINAPI	VASO SANITÁRIO SIFONADO COM CAIXA ACOPLADA LOUÇA BRANCA - FORNECIMENTO E INSTALAÇÃO. AF_01/2020	UN	2	476,39	599,87	1.199,74	0,32 %
2.13.1.2	86943	SINAPI	LAVATÓRIO LOUÇA BRANCA SUSPENSO, 29,5 X 39CM OU EQUIVALENTE, PADRÃO POPULAR, INCLUSO SIFÃO FLEXÍVEL EM PVC, VÁLVULA E ENGATE FLEXÍVEL 30CM EM PLÁSTICO E TORNEIRA CROMADA DE MESA, PADRÃO POPULAR - FORNECIMENTO E INSTALAÇÃO. AF_01/2020	UN	3	249,20	313,79	941,37	0,25 %
2.13.1.3	3685	ORSE	Torneira cromada para uso geral, DECA 1152 C39 ou similar	un	4	90,51	113,97	455,88	0,12 %
2.13.1.4	2050	ORSE	Chuveiro plástico sem registro	un	2	32,79	41,28	82,56	0,02 %
2.13.1.5	8121	ORSE	Bancada em aço inox - 304, dimensões 1,20 x 0,60m c/ 01 cuba 80x50x40cm, rodopia 10cm, concretada, inclusive válvula e sifão cromados, exclusive torneira	un	1	0,00	0,00	0,00	0,00 %
2.13.1.6	9502	ORSE	Ducha higiênica com registro, linha Link, ref. 1984.C.ACT. LNK, da DECA ou similar	un	1	472,35	594,78	594,78	0,16 %
2.13.1.6	8365	ORSE	Bancada em aço inox - 304, L=60cm, para cubas simples, concretada, acabamento liso e polido, assentada com argamassa traço T-1(1:3), exclusive cuba, sifão, válvula e torneira	m	1,2	1.052,75	1.325,62	1.590,74	0,42 %
2.13.2			ALIMENTAÇÃO - METAIS					138,38	0,04 %
2.13.2.1	3206	ORSE	Registro tipo esfera em PVC c/borboleta, d = 1/2"	un	1	33,55	42,24	42,24	0,01 %
2.13.2.2	90371	SINAPI	REGISTRO DE ESFERA, PVC, ROSCÁVEL, COM VOLANTE, 3/4" - FORNECIMENTO E INSTALAÇÃO. AF_08/2021	UN	2	38,18	48,07	96,14	0,03 %
2.13.3			ALIMENTAÇÃO - PVC MISTO SOLDÁVEL					47,98	0,01 %
2.13.3.1	6088	ORSE	Fornecimento de Colar de Tomada de PVC, com Travas e Saída Roscável, DN 85mm x 1/2"	un	1	10,60	13,34	13,34	0,00 %

1ª Avenida Centro Administrativo da Bahia 1ª Avenida , Conjunto Seplan, CAB - Centro Administrativo da Bahia - Salvador / BA
/ suzanasales@car.ba.gov.br

COMPANHIA DE DESENVOLVIMENTO E AÇÃO REGIONAL-CAR
CNPJ: 13.221.247/0001-80

2.13.3.2	89404 SINAPI	JOELHO 90 GRAUS, PVC, SOLDÁVEL, DN 20MM, INSTALADO EM RAMAL DE DISTRIBUIÇÃO DE ÁGUA - FORNECIMENTO E INSTALAÇÃO. AF_12/2014	UN	4	6,88	8,66	34,64	0,01 %
2.13.4		ALIMENTAÇÃO - PVC RÍGIDO ROSCÁVEL					5,79	0,00 %
2.13.4.1	1216 ORSE	Tubo pvc rígido roscável d = 1/2"	m	0,28	16,43	20,68	5,79	0,00 %
2.13.5		ALIMENTAÇÃO - PVC RÍGIDO SOLDÁVEL					388,12	0,10 %
2.13.5.1	1047 ORSE	Adaptador de pvc rígido soldável c/ flanges livres p/ caixa de água diâm = 20mm x 1/2"	un	1	14,77	18,59	18,59	0,00 %
2.13.5.2	1050 ORSE	Adaptador de pvc rígido soldável c/ flanges livres p/ caixa de água diâm = 40mm x 1 1/4"	un	1	36,16	45,53	45,53	0,01 %
2.13.5.3	89376 SINAPI	ADAPTADOR CURTO COM BOLSA E ROSCA PARA REGISTRO, PVC, SOLDÁVEL, DN 20MM X 1/2", INSTALADO EM RAMAL OU SUB-RAMAL DE ÁGUA - FORNECIMENTO E INSTALAÇÃO. AF_12/2014	UN	2	5,35	6,73	13,46	0,00 %
2.13.5.4	89404 SINAPI	JOELHO 90 GRAUS, PVC, SOLDÁVEL, DN 20MM, INSTALADO EM RAMAL DE DISTRIBUIÇÃO DE ÁGUA - FORNECIMENTO E INSTALAÇÃO. AF_12/2014	UN	7	6,88	8,66	60,62	0,02 %
2.13.5.5	1027 ORSE	Tubo pvc rígido soldável marrom p/ água, d = 20 mm (1/2")	m	16,91	11,74	14,78	249,92	0,07 %
2.13.6		ÁGUA FRIA - METAIS					623,20	0,16 %
2.13.6.1	1465 ORSE	Registro gaveta c/ canopla cromada, d=20mm (3/4") - ref.1509 Deca ou similar	un	3	107,69	135,60	406,80	0,11 %
2.13.6.2	89984 SINAPI	REGISTRO DE PRESSÃO BRUTO, LATÃO, ROSCÁVEL, 1/2", COM ACABAMENTO E CANOPLA CROMADOS - FORNECIMENTO E INSTALAÇÃO. AF_08/2021	UN	2	85,93	108,20	216,40	0,06 %
2.13.7		ÁGUA FRIA - PVC ACESSÓRIOS					129,54	0,03 %
2.13.7.1	00000021 Próprio	Bolsa de ligação para vaso sanitário 1.1/2"	un	2	3,82	4,81	9,62	0,00 %
2.13.7.2	3700 ORSE	Engate em PVC (ligação flexível), AKROS, 30 cm, acabamento cromado ou similar	un	2	33,14	41,72	83,44	0,02 %
2.13.7.3	86884 SINAPI	ENGATE FLEXÍVEL EM PLÁSTICO BRANCO, 1/2"X 30CM - FORNECIMENTO E INSTALAÇÃO. AF_01/2020	UN	3	9,66	12,16	36,48	0,01 %
2.13.8		ÁGUA FRIA - PVC MISTO SOLDÁVEL					18,76	0,00 %
2.13.8.1	1605 ORSE	Joelho 90° pvc rígido soldável e c/rosca, diâm = 20mm x 1/2"	un	2	7,45	9,38	18,76	0,00 %
2.13.9		ÁGUA FRIA - PVC RÍGIDO SOLDÁVEL					1.438,07	0,38 %
2.13.9.1	1049 ORSE	Adaptador de pvc rígido soldável c/ flanges livres p/ caixa de água diâm = 32mm x 1"	un	4	15,19	19,12	76,48	0,02 %
2.13.9.2	1050 ORSE	Adaptador de pvc rígido soldável c/ flanges livres p/ caixa de água diâm = 40mm x 1 1/4"	un	1	36,16	45,53	45,53	0,01 %

1ª Avenida Centro Administrativo da Bahia 1ª Avenida , Conjunto Seplan, CAB - Centro Administrativo da Bahia - Salvador / BA
/ suzanasales@car.ba.gov.br

COMPANHIA DE DESENVOLVIMENTO E AÇÃO REGIONAL-CAR
CNPJ: 13.221.247/0001-80

2.13.9.3	1135	ORSE	Joelho 90° de pvc rígido soldável, marrom diâm = 25mm	un	6	7,92	9,97	59,82	0,02 %
2.13.9.4	1136	ORSE	Joelho 90° de pvc rígido soldável, marrom diâm = 32mm	un	9	9,63	12,12	109,08	0,03 %
2.13.9.5	1143	ORSE	Joelho de redução 90° de pvc rígido soldável, marrom diâm = 25 x 20mm	un	6	9,90	12,46	74,76	0,02 %
2.13.9.6	1027	ORSE	Tubo pvc rígido soldável marrom p/ água, d = 20 mm (1/2")	m	7,8	11,74	14,78	115,28	0,03 %
2.13.9.7	1028	ORSE	Tubo pvc rígido soldável marrom p/ água, d = 25 mm (3/4")	m	23,6	13,32	16,77	395,77	0,10 %
2.13.9.8	1029	ORSE	Tubo pvc rígido soldável marrom p/ água, d = 32 mm (1")	m	17,53	18,10	22,79	399,50	0,11 %
2.13.9.9	1030	ORSE	Tubo pvc rígido soldável marrom p/ água, d = 40 mm (1 1/4")	m	0,85	39,79	50,10	42,58	0,01 %
2.13.9.10	1176	ORSE	Tê de redução 90° de pvc rígido soldável, marrom diâm = 25 x 20mm	un	5	11,72	14,75	73,75	0,02 %
2.13.9.11	1168	ORSE	Tê 90° de pvc rígido soldável, marrom diâm = 25mm	un	4	9,04	11,38	45,52	0,01 %
2.13.10			ÁGUA FRIA - PVC SOLDÁVEL AZUL C/ BUCHA LATÃO					145,68	0,04 %
2.13.10.1	4964	ORSE	Joelho 90° pvc rígido soldável c/bucha de latão, d= 20mm x 1/2"	un	7	14,29	17,99	125,93	0,03 %
2.13.10.2	4965	ORSE	Joelho 90° pvc rígido soldável c/bucha de latão, d= 25mm x 3/4"	un	1	15,69	19,75	19,75	0,01 %
2.13.11			ESGOTO - CAIXAS DE PASSAGEM					4.861,39	1,28 %
2.13.11.1	9375	ORSE	Caixa de gordura "cg" 60 x 60 x 65cm	un	1	645,49	812,80	812,80	0,21 %
2.13.11.2	2800	ORSE	Caixa de passagem em alvenaria de tijolos maciços esp. = 0,17m, dim. int. = 0.80 x 0.80 x 1.00m	un	1	1.410,85	1.776,54	1.776,54	0,47 %
2.13.11.3	4883	ORSE	Caixa de inspeção 0.60 x 0.60 x 0.60m	un	3	601,46	757,35	2.272,05	0,60 %
2.13.12			ESGOTO - PVC ACESSÓRIOS					436,93	0,12 %
2.13.12.1	1697	ORSE	Caixa sifonada quadrada, com três entradas e uma saída, d = 100x100x50mm, ref. nº 63, branco, com grelha, Akros ou similar	un	5	38,10	47,97	239,85	0,06 %
2.13.12.2	1702	ORSE	Ralo sifonado em pvc d = 100 mm altura regulável, saída 40 mm, com grelha redonda acabamento cromado	un	2	78,26	98,54	197,08	0,05 %
2.13.13			ESGOTO - PVC ESGOTO					2.278,39	0,60 %
2.13.13.1	1540	ORSE	Curva 90° curta em pvc rígido soldável, diâm = 100mm	un	2	36,25	45,64	91,28	0,02 %
2.13.13.2	1600	ORSE	Curva 90° curta pvc soldável p/ esgoto secundário, diâm = 40mm	un	3	11,06	13,92	41,76	0,01 %

1ª Avenida Centro Administrativo da Bahia 1ª Avenida , Conjunto Seplan, CAB - Centro Administrativo da Bahia - Salvador / BA
/ suzanasaes@car.ba.gov.br

COMPANHIA DE DESENVOLVIMENTO E AÇÃO REGIONAL-CAR
CNPJ: 13.221.247/0001-80

2.13.13.3	89726	SINAPI	JOELHO 45 GRAUS, PVC, SERIE NORMAL, ESGOTO PREDIAL, DN 40 MM, JUNTA SOLDÁVEL, FORNECIDO E INSTALADO EM RAMAL DE DESCARGA OU RAMAL DE ESGOTO SANITÁRIO. AF_12/2014	UN	4	9,73	12,25	49,00	0,01 %
2.13.13.4	1556	ORSE	Joelho 90° em pvc rígido soldável, para esgoto predial, diâm = 100mm	un	1	23,67	29,80	29,80	0,01 %
2.13.13.5	1671	ORSE	Joelho de 90° em pvc rígido c/ anéis, para esgoto secundário, diâm = 40mm	un	2	8,97	11,29	22,58	0,01 %
2.13.13.6	72560	SINAPI	JOELHO PVC 90° ESGOTO 50MM - FORNECIMENTO E INSTALACAO	UN	2	17,07	21,49	42,98	0,01 %
2.13.13.7	1671	ORSE	Joelho de 90° em pvc rígido c/ anéis, para esgoto secundário, diâm = 40mm	un	3	8,97	11,29	33,87	0,01 %
2.13.13.8	1532	ORSE	Tubo pvc rígido c/anel borracha, serie normal, p/esgoto predial, d = 100mm	m	24,84	34,06	42,88	1.065,13	0,28 %
2.13.13.8	89712	SINAPI	TUBO PVC, SERIE NORMAL, ESGOTO PREDIAL, DN 50 MM, FORNECIDO E INSTALADO EM RAMAL DE DESCARGA OU RAMAL DE ESGOTO SANITÁRIO. AF_08/2022	M	10,39	24,72	31,12	323,33	0,09 %
2.13.13.9	1527	ORSE	Tubo pvc rígido soldável ponta e bolsa p/ esgoto predial, d = 100 mm	m	6,22	36,22	45,60	283,63	0,07 %
2.13.13.10	1528	ORSE	Tubo pvc rígido soldável ponta e bolsa p/ esgoto predial, d = 150 mm	m	1,5	61,80	77,81	116,71	0,03 %
2.13.13.11	1524	ORSE	Tubo pvc rígido soldável ponta e bolsa p/ esgoto predial, d = 40 mm	m	8,4	15,32	19,29	162,03	0,04 %
2.13.13.12	1525	ORSE	Tubo pvc rígido soldável ponta e bolsa p/ esgoto predial, d = 50 mm	m	0,6	21,57	27,16	16,29	0,00 %
2.13.14			ESGOTO, - UNIDADES DE TRATAMENTO					20.720,21	5,46 %
2.13.14.1	1710	ORSE	Fossa séptica pré-moldada, tipo oms, capacidade 20 pessoas (v=1410 litros)	un	2	710,13	894,19	1.788,38	0,47 %
2.13.14.2	10322	ORSE	Filtro anaeróbio em concreto armado dimensões internas 1,30 x 1,30 x 1,80 m	un	1	13.381,17	16.849,56	16.849,56	4,44 %
2.13.14.3	154	ORSE	Alvenaria tijolo cerâmico maciço (5x9x19), esp = 0,05m (facão), com argamassa traço t5 - 1:2:8 (cimento / cal / areia) c/ junta de 2,0cm - R1	m²	13,85	61,16	77,01	1.066,58	0,28 %
2.13.14.4	6457	ORSE	Concreto armado fck=15MPa fabricado na obra, adensado e lançado, para Uso Geral, com formas planas em compensado resinado 12mm (05 usos)	m³	0,35	2.304,63	2.901,99	1.015,69	0,27 %
2.13.15			RESERVATÓRIO					1.998,60	0,53 %
2.13.15.1	5048	ORSE	Caixa d'água de polietileno - instalada, exceto base de apoio, cap. 1000 litros	un	2	793,60	999,30	1.998,60	0,53 %
2.14			INSTALAÇÕES ELÉTRICAS					23.714,42	6,25 %
2.14.2			ACESSÓRIOS PARA ELETRODUTOS					1.383,85	0,36 %

1ª Avenida Centro Administrativo da Bahia 1ª Avenida , Conjunto Seplan, CAB - Centro Administrativo da Bahia - Salvador / BA
/ suzanasaes@car.ba.gov.br

COMPANHIA DE DESENVOLVIMENTO E AÇÃO REGIONAL-CAR
CNPJ: 13.221.247/0001-80

2.14.2.1	9924	ORSE	Bucha com arruela em liga especial zamak p/eletrودuto 20mm, d=3/4"	un	4	0,99	1,24	4,96	0,00 %
2.14.2.2	10793	ORSE	Caixa de passagem pvc, 4" x 2", embutir, p/eletrودuto - Rev 01	un	31	13,46	16,94	525,14	0,14 %
2.14.2.4	1116	ORSE	Curva 90º de pvc rígido soldável, marrom diâm = 20mm	un	1	9,10	11,45	11,45	0,00 %
2.14.2.4	83388	SINAPI	CAIXA DE PASSAGEM PVC 3" OCTOGONAL	UN	34	11,38	14,32	486,88	0,13 %
2.14.2.5	4017	ORSE	Luva pvc rígido roscavel d=1 " - Fornecimento	Un	3	4,30	5,41	16,23	0,00 %
2.14.2.6	4018	ORSE	Luva pvc rígido roscavel d=1 1/2" - Fornecimento	Un	1	10,80	13,59	13,59	0,00 %
2.14.2.8	1303	ORSE	Luva de pvc rígido roscável diâm = 3/4"	un	40	6,47	8,14	325,60	0,09 %
2.14.3			ACESSÓRIO DE USO GERAL					30,75	0,01 %
2.14.3.1	10092	ORSE	Parafuso com bucha S-6 (fornecimento)	un	205	0,12	0,15	30,75	0,01 %
2.14.4			CABO UNIPOLAR					5.762,64	1,52 %
2.14.4.1	91924	SINAPI	CABO DE COBRE FLEXÍVEL ISOLADO, 1,5 MM², ANTI-CHAMA 450/750 V, PARA CIRCUITOS TERMINAIS - FORNECIMENTO E INSTALAÇÃO. AF_12/2015	M	136,3	2,68	3,37	459,33	0,12 %
2.14.4.2	91926	SINAPI	CABO DE COBRE FLEXÍVEL ISOLADO, 2,5 MM², ANTI-CHAMA 450/750 V, PARA CIRCUITOS TERMINAIS - FORNECIMENTO E INSTALAÇÃO. AF_12/2015	M	639,7	3,87	4,87	3.115,33	0,82 %
2.14.4.3	91928	SINAPI	CABO DE COBRE FLEXÍVEL ISOLADO, 4 MM², ANTI-CHAMA 450/750 V, PARA CIRCUITOS TERMINAIS - FORNECIMENTO E INSTALAÇÃO. AF_12/2015	M	52,5	5,97	7,51	394,27	0,10 %
2.14.4.4	91930	SINAPI	CABO DE COBRE FLEXÍVEL ISOLADO, 6 MM², ANTI-CHAMA 450/750 V, PARA CIRCUITOS TERMINAIS - FORNECIMENTO E INSTALAÇÃO. AF_12/2015	M	102,2	8,31	10,46	1.069,01	0,28 %
2.14.4.5	91932	SINAPI	CABO DE COBRE FLEXÍVEL ISOLADO, 10 MM², ANTI-CHAMA 450/750 V, PARA CIRCUITOS TERMINAIS - FORNECIMENTO E INSTALAÇÃO. AF_12/2015	M	38,9	14,80	18,63	724,70	0,19 %
2.14.5			CAIXA DE PASSAGEM					192,72	0,05 %
2.14.5.1	8075	ORSE	Caixa de passagem em alvenaria de tijolos maciços esp. = 0,12m, dim. int. = 0,30 x 0,30 x 0,30m	un	1	126,96	159,86	159,86	0,04 %
2.14.5.2	6410	ORSE	Tampa de concreto para caixas de passagem 0,40x0,40mx0,07m	un	1	26,10	32,86	32,86	0,01 %
2.14.6			DISPOSITIVO ELÉTRICO					760,73	0,20 %
2.14.6.1	476	ORSE	Interruptor 01 seção paralela, de embutir, com caixa pvc 4"x2"	un	4	21,78	27,42	109,68	0,03 %
2.14.6.2	3401	ORSE	Interruptor 01 seção simples	un	6	7,14	8,99	53,94	0,01 %

1ª Avenida Centro Administrativo da Bahia 1ª Avenida , Conjunto Seplan, CAB - Centro Administrativo da Bahia - Salvador / BA
/ suzanasales@car.ba.gov.br

COMPANHIA DE DESENVOLVIMENTO E AÇÃO REGIONAL-CAR
CNPJ: 13.221.247/0001-80

2.14.6.3	3402	ORSE	Interruptor 02 seções simples	un	2	11,83	14,89	29,78	0,01 %
2.14.6.4	91961	SINAPI	INTERRUPTOR PARALELO (2 MÓDULOS), 10A/250V, INCLUINDO SUPORTE E PLACA - FORNECIMENTO E INSTALAÇÃO. AF_12/2015	UN	2	54,02	68,02	136,04	0,04 %
2.14.6.5	478	ORSE	Tomada 2p + t, ABNT, de embutir, 10 A, com placa em pvc	un	17	20,15	25,37	431,29	0,11 %
2.14.7			DISPOSITIVO DE PROTEÇÃO					1.008,44	0,27 %
2.14.7.1	8633	ORSE	Disjuntor termomagnético monopolar 10 A, padrão DIN (linha branca) curva de disparo B, corrente de interrupção 5KA, ref.: Siemens 5 SX1 ou similar.	un	11	17,28	21,75	239,25	0,06 %
2.14.7.2	13151	ORSE	Disjuntor monopolar 6 A, padrão DIN (linha branca), curva de disparo C	un	1	32,08	40,39	40,39	0,01 %
2.14.7.3	9518	ORSE	Disjuntor termomagnético monopolar 25 A, padrão DIN (linha branca), curva de disparo B, corrente de interrupção 5KA, ref.: Siemens 5 SX1 ou similar.	un	2	18,73	23,58	47,16	0,01 %
2.14.7.4	8894	ORSE	Dispositivo de proteção contra surto de tensão DPS 40kA - 175v	un	6	64,18	80,81	484,86	0,13 %
2.14.7.5	7871	ORSE	Disjuntor monopolar DR 25 A - Dispositivo residual diferencial, tipo AC, ref.5SU1 Siemens ou similar	un	2	78,14	98,39	196,78	0,05 %
2.14.8			ELETRODUTO PVC ROSCA					5.315,51	1,40 %
2.14.8.1	8441	ORSE	Abraçadeira metálica tipo "D" de 3/4"	un	175	5,79	7,29	1.275,75	0,34 %
2.14.8.2	12140	ORSE	Abraçadeira metálica tipo "D" de 1"	un	18	5,42	6,82	122,76	0,03 %
2.14.8.3	7750	ORSE	Abraçadeira metálica tipo "D" de 1 1/4"	un	9	7,65	9,63	86,67	0,02 %
2.14.8.4	352	ORSE	Eletroduto de pvc rígido roscável, diâm = 20mm (1/2")	m	2	10,21	12,85	25,70	0,01 %
2.14.8.5	353	ORSE	Eletroduto de pvc rígido roscável, diâm = 25mm (3/4")	m	198,9	12,26	15,43	3.069,02	0,81 %
2.14.8.6	354	ORSE	Eletroduto de pvc rígido roscável, diâm = 32mm (1")	m	21,9	15,71	19,78	433,18	0,11 %
2.14.8.7	355	ORSE	Eletroduto de pvc rígido roscável, diâm = 40mm (1 1/4")	m	12,2	19,69	24,79	302,43	0,08 %
2.14.9			LUMINÁRIA E ACESSÓRIOS					5.884,11	1,55 %
2.14.9.1	561	ORSE	Luminária calha sobrepór p/lamp.fluorescente 2x40w, completa, incl.reator eletrônico e lampadas - Rev. 01	un	19	125,99	158,64	3.014,16	0,79 %
2.14.9.2	97593	SINAPI	LUMINÁRIA TIPO SPOT, DE SOBREPOR, COM 1 LÂMPADA FLUORESCENTE DE 15 W, SEM REATOR - FORNECIMENTO E INSTALAÇÃO. AF_02/2020	UN	15	151,95	191,33	2.869,95	0,76 %

1ª Avenida Centro Administrativo da Bahia 1ª Avenida , Conjunto Seplan, CAB - Centro Administrativo da Bahia - Salvador / BA
/ suzanasales@car.ba.gov.br

COMPANHIA DE DESENVOLVIMENTO E AÇÃO REGIONAL-CAR
CNPJ: 13.221.247/0001-80

2.14.10			MATERIAL ENTRADA DE SERVIÇO					2.235,83	0,59 %
2.14.10.1	11124	ORSE	Entrada de energia elétrica monofásica demanda entre 6,3 e 8,8 kw - Rev 01	un	1	1.775,60	2.235,83	2.235,83	0,59 %
2.14.11			QUADROS					1.139,84	0,30 %
2.14.11.1	337	ORSE	Quadro de medição monofásica (até 6 kva) com caixa em noril	un	1	250,81	315,81	315,81	0,08 %
2.14.11.2	492	ORSE	Quadro distribuição embutir em chapa de aço, p/até 12 disjuntores, trifasico, c/barramento, padrão DIN (linha branca), exclusive disjuntores	un	1	522,49	657,91	657,91	0,17 %
2.14.11.3	12222	ORSE	Quadro de distribuição de embutir, em chapa de aço, para até 08 disjuntores, com barramento, padrão DIN, exclusive disjuntores	un	1	131,93	166,12	166,12	0,04 %
2.15			SERVIÇOS COMPLEMENTARES					1.440,00	0,38 %
2.15.1	9537	SINAPI	LIMPEZA FINAL DA OBRA	m²	320	3,58	4,50	1.440,00	0,38 %

Total sem BDI 301.154,13
Total do BDI 78.014,44
Total Geral 379.168,57

Suzana Sales
Setor de Engenharia

1ª Avenida Centro Administrativo da Bahia 1ª Avenida , Conjunto Seplan, CAB - Centro Administrativo da Bahia - Salvador / BA
/ suzanasales@car.ba.gov.br

COMPANHIA DE DESENVOLVIMENTO E AÇÃO REGIONAL-CAR
CNPJ: 13.221.247/0001-80Obra
UBM PADRÃO - 2024Bancos
SINAPI - 12/2023 - Bahia
ORSE - 12/2023 - Sergipe
EMBASA - 05/2023 - BahiaB.D.I.
25,92%Encargos Sociais
Desonerado:
Horista: 85,18%
Mensalista: 47,46%

Planilha Orçamentária Analítica										3.907,92
1			PLACA DE OBRA							
1.1	Código	Banco	Descrição	Tipo	Und	Quant.		Valor Unit	Total	
Composição	51	ORSE	Placa de obra em chapa aço galvanizado, instalada - Rev 02_01/2022	Mobilização / Instalações	m²	1,0000000		387,94	387,94	
Auxiliar				Provisórias / Desmobilização						
Composição	10549	ORSE	Encargos Complementares - Servente	Provisórios	h	2,0000000		3,74	7,48	
Auxiliar				Provisórios	h	1,0000000		3,63	3,63	
Composição	10551	ORSE	Encargos Complementares - Carpinteiro	Provisórios	h	1,0000000				
Auxiliar										
Insumo	1569	ORSE	Madeira mista serrada (barrote) 6 x 6cm - 0,0036 m³/m (angelim, louro)	Material	m	4,0000000		7,19	28,76	
Insumo	6995	ORSE	Madeira mista serrada (sarrafo) 2,2 x 5,5cm - 0,00121 m³/m	Material	m	1,0000000		3,51	3,51	
Insumo	00001213	SINAPI	CARPINTEIRO DE FORMAS (HORISTA)	Mão de Obra	H	1,0000000		18,88	18,88	
Insumo	00004813	SINAPI	PLACA DE OBRA (PARA CONSTRUÇÃO CIVIL) EM CHAPA GALVANIZADA "N. 22", ADESIVADA, DE "2,4 X 1,2" M (SEM POSTES PARA FIXAÇÃO)	Material	m²	1,0000000		300,00	300,00	
Insumo	00005075	SINAPI	PREGO DE AÇO POLIDO COM CABECA 18 X 30 (2 3/4 X 10)	Material	KG	0,1500000		18,72	2,80	
Insumo	00006111	SINAPI	SERVENTE DE OBRAS	Mão de Obra	H	2,0000000		11,44	22,88	
						MO sem LS => Valor do BDI =>	22,5510314 100,55	LS => 19,21	MO com LS => Valor com BDI =>	41,76 488,49
						Quant. =>	8,0000000	Preço Total =>	3.907,92	

2			CONSTRUÇÃO							375.260,65
2.1			SERVIÇOS PRELIMINARES							3.538,00
2.1.1	Código	Banco	Descrição	Tipo	Und	Quant.		Valor Unit	Total	
Composição	99059	SINAPI	LOCAÇÃO CONVENCIONAL DE OBRA, UTILIZANDO GABARITO DE TÁBUAS CORRIDAS PONTALETADAS A CADA 2,00M - 2 UTILIZAÇÕES. AF_10/2018	SERT - SERVIÇOS TÉCNICOS	M	1,0000000		59,17	59,17	
Composição	88239	SINAPI	AJUDANTE DE CARPINTEIRO COM ENCARGOS COMPLEMENTARES	SEDI - SERVIÇOS DIVERSOS	H	0,3563000		20,90	7,44	
Auxiliar										
Composição	88262	SINAPI	CARPINTEIRO DE FORMAS COM ENCARGOS COMPLEMENTARES	SEDI - SERVIÇOS DIVERSOS	H	0,7125000		27,79	19,80	
Auxiliar										
Composição	91692	SINAPI	SERRA CIRCULAR DE BANCADA COM MOTOR ELÉTRICO POTÊNCIA DE 5HP, COM COIFA PARA DISCO 10" - CHP DIURNO. AF_08/2015	CHOR - CUSTOS HORÁRIOS DE MÁQUINAS E EQUIPAMENTOS	CHP	0,0039000		36,26	0,14	
Auxiliar										
Composição	91693	SINAPI	SERRA CIRCULAR DE BANCADA COM MOTOR ELÉTRICO POTÊNCIA DE 5HP, COM COIFA PARA DISCO 10" - CHI DIURNO. AF_08/2015	CHOR - CUSTOS HORÁRIOS DE MÁQUINAS E EQUIPAMENTOS	CHI	0,0168000		34,62	0,58	
Auxiliar										
Composição	94974	SINAPI	CONCRETO MAGRO PARA LASTRO, TRAÇO 1:4,5:4,5 (EM MASSA SECA DE CIMENTO/ AREIA MÉDIA/ BRITA 1) - PREPARO MANUAL. AF_05/2021	FUES - FUNDAÇÕES E ESTRUTURAS	m³	0,0046000		458,92	2,11	
Auxiliar										
Composição	99062	SINAPI	MARCAÇÃO DE PONTOS EM GABARITO OU CAVALETE. AF_10/2018	SERT - SERVIÇOS TÉCNICOS	UN	1,5000000		2,52	3,78	
Auxiliar										
Insumo	00004417	SINAPI	SARRAFO NÃO APARELHADO "2,5 X 7" CM, EM MACARANDUBA, ANGELIM OU EQUIVALENTE DA REGIÃO - BRUTA	Material	M	0,7445000		7,41	5,51	
Insumo	00004433	SINAPI	CABRO NÃO APARELHADO "7,5 X 7,5" CM, EM MACARANDUBA, ANGELIM OU EQUIVALENTE DA REGIÃO - BRUTA	Material	M	0,4125000		26,63	10,98	
Insumo	00005068	SINAPI	PREGO DE AÇO POLIDO COM CABECA 17 X 21 (2 X 11)	Material	KG	0,1110000		18,72	2,07	
Insumo	00007356	SINAPI	TINTA LATEX ACRILICA PREMIUM, COR BRANCO FOSCO	Material	L	0,0256000		27,89	0,71	
Insumo	00010567	SINAPI	TABUA "2,5 X 23" CM EM PINUS, MISTA OU EQUIVALENTE DA REGIÃO - BRUTA	Material	M	0,5500000		11,01	6,05	
						MO sem LS => Valor do BDI =>	11,50232207 15,33	LS => 9,8	MO com LS => Valor com BDI =>	21,3 74,5
						Quant. =>	20,0000000	Preço Total =>	1.490,00	

2.1.3	Código	Banco	Descrição	Tipo	Und	Quant.		Valor Unit	Total	
Composição	73948/016	SINAPI	LIMPEZA MANUAL DO TERRENO (C/ RASPAGEM SUPERFICIAL)	SEDI - SERVIÇOS DIVERSOS	m²	1,0000000		5,09	5,09	
Composição	88316	SINAPI	SERVENTE COM ENCARGOS COMPLEMENTARES	SEDI - SERVIÇOS DIVERSOS	H	2,5000000		20,39	5,09	
Auxiliar										
						MO sem LS => Valor do BDI =>	1,576844152 1,31	LS => 1,34	MO com LS => Valor com BDI =>	2,92 6,4
						Quant. =>	320,0000000	Preço Total =>	2.048,00	

2.2			INFRAESTRUTURA							25.118,53
2.2.1	Código	Banco	Descrição	Tipo	Und	Quant.		Valor Unit	Total	
Composição	79478	SINAPI	ESCAVAÇÃO MANUAL CAMPO ABERTO EM SOLO EXCETO ROCHA ATE 2,00M PROFUNDIDADE	MOVT - MOVIMENTO DE TERRA	m³	1,0000000		59,74	59,74	
Composição	88316	SINAPI	SERVENTE COM ENCARGOS COMPLEMENTARES	SEDI - SERVIÇOS DIVERSOS	H	2,9300000		20,39	59,74	
Auxiliar										
						MO sem LS => Valor do BDI =>	18,52791878 15,48	LS => 15,78	MO com LS => Valor com BDI =>	34,31 75,22
						Quant. =>	7,5000000	Preço Total =>	564,15	

2.2.3	Código	Banco	Descrição	Tipo	Und	Quant.		Valor Unit	Total	
Composição	79	ORSE	Forma plana para fundações, em tábuas de pinho, 02 usos	Formas para Fundações	m²	1,0000000		124,43	124,43	
Composição	10549	ORSE	Encargos Complementares - Servente	Provisórios	h	1,5000000		3,74	5,61	
Composição	10551	ORSE	Encargos Complementares - Carpinteiro	Provisórios	h	1,5000000		3,63	5,44	
Auxiliar										
Insumo	1569	ORSE	Madeira mista serrada (barrote) 6 x 6cm - 0,0036 m³/m (angelim, louro)	Material	m	1,0000000		7,19	7,19	
Insumo	00001213	SINAPI	CARPINTEIRO DE FORMAS (HORISTA)	Mão de Obra	H	1,5000000		18,88	28,32	
Insumo	00002692	SINAPI	DESMOLDANTE PROTETOR PARA FORMAS DE MADEIRA, DE BASE OLEOSA EMULSIONADA EM ÁGUA	Material	L	0,0150000		6,45	0,09	
Insumo	00004509	SINAPI	SARRAFO "2,5 X 10" CM EM PINUS, MISTA OU EQUIVALENTE DA REGIÃO - BRUTA	Material	M	0,6000000		4,94	2,96	
Insumo	00005067	SINAPI	PREGO DE AÇO POLIDO COM CABECA 16 X 24 (2 1/4 X 12)	Material	KG	0,3000000		19,95	5,98	
Insumo	00006111	SINAPI	SERVENTE DE OBRAS	Mão de Obra	H	1,5000000		11,44	17,16	
Insumo	00006189	SINAPI	TABUA NÃO APARELHADA "2,5 X 30" CM, EM MACARANDUBA, ANGELIM OU EQUIVALENTE DA REGIÃO - BRUTA	Material	M	1,8400000		28,09	51,68	
						MO sem LS => Valor do BDI =>	24,5598877 32,25	LS => 20,92	MO com LS => Valor com BDI =>	45,48 156,68
						Quant. =>	83,0600000	Preço Total =>	13.013,84	

2.2.3	Código	Banco	Descrição	Tipo	Und	Quant.		Valor Unit	Total	
Composição	93382	SINAPI	REATERRO MANUAL DE VALAS COM COMPACTAÇÃO MECANIZADA. AF_04/2016	MOV - MOVIMENTO DE TERRA	m³	1,0000000		26,05	26,05	

COMPANHIA DE DESENVOLVIMENTO E AÇÃO REGIONAL-CAR
CNPJ: 13.221.247/0001-80

Composição Auxiliar	5901	SINAPI	CAMINHÃO PIPA 10.000 L TRUCADO, PESO BRUTO TOTAL 23.000 KG, CARGA ÚTIL MÁXIMA 15.935 KG, DISTÂNCIA ENTRE EIXOS 4,8 M, POTÊNCIA 230 CV, INCLUSIVE TANQUE DE AÇO PARA TRANSPORTE DE ÁGUA - CHP DIURNO. AF_06/2014	CHOR - CUSTOS HORÁRIOS DE MÁQUINAS E EQUIPAMENTOS	CHP	0,0054000		310,81	1,67		
Composição Auxiliar	5903	SINAPI	CAMINHÃO PIPA 10.000 L TRUCADO, PESO BRUTO TOTAL 23.000 KG, CARGA ÚTIL MÁXIMA 15.935 KG, DISTÂNCIA ENTRE EIXOS 4,8 M, POTÊNCIA 230 CV, INCLUSIVE TANQUE DE AÇO PARA TRANSPORTE DE ÁGUA - CHI DIURNO. AF_06/2014	CHOR - CUSTOS HORÁRIOS DE MÁQUINAS E EQUIPAMENTOS	CHI	0,0006000		73,51	0,04		
Composição Auxiliar	88316	SINAPI	SERVENTE COM ENCARGOS COMPLEMENTARES	SEDI - SERVIÇOS DIVERSOS	H	0,7866000		20,39	16,03		
Composição Auxiliar	91533	SINAPI	COMPACTADOR DE SOLOS DE PERCUSSÃO (SOQUETE) COM MOTOR A GASOLINA 4 TEMPOS, POTÊNCIA 4 CV - CHP DIURNO. AF_08/2015	CHOR - CUSTOS HORÁRIOS DE MÁQUINAS E EQUIPAMENTOS	CHP	0,1962000		42,36	8,31		
						MO sem LS =>	7,884220758	LS =>	6,72	MO com LS =>	14,6
						Valor do BDI =>	6,75			Valor com BDI =>	32,8
						Quant. =>	8,6800000	Preço Total =>			284,70

2.2.4	Código	Banco	Descrição	Tipo	Und	Quant.	Valor Unit	Total	
Composição	9399	ORSE	Concreto simples fabricado na obra, fck=25 mpa, lançado e adensado	Concreto Simples	m³	1,0000000	593,90	593,90	
Composição Auxiliar	7692	ORSE	Lançamento de concreto simples fabricado na obra, inclusive adensamento e acabamento em peças da superestrutura	Concreto Simples	m³	1,0000000	44,78	44,78	
Composição Auxiliar	9398	ORSE	Concreto simples fck= 25 MPA (b1/82), fabricado na obra, sem lançamento e adensamento	Concreto Simples	m³	1,0000000	549,12	549,12	
						MO sem LS => Valor do BDI =>	56,2371746 153,93	LS => 47,9 Valor com BDI =>	104,14 747,83
						Quant. =>	5,7900000	Preço Total =>	4.329,93

2.2.5	Código	Banco	Descrição	Tipo	Und	Quant.	Valor Unit	Total		
Composição	140	ORSE	Aço CA - 50 Ø 6,3 a 12,5mm, inclusive corte, dobraagem, montagem e colocacao de ferragens nas formas, para superestruturas e fundações - R1	Armaduras Convencionais	kg	1,0000000	12,52	12,52		
Composição Auxiliar	10549	ORSE	Encargos Complementares - Servente	Provisórios	h	0,0800000	3,74	0,29		
Composição Auxiliar	10555	ORSE	Encargos Complementares - Armador	Provisórios	h	0,0800000	3,57	0,28		
Insumo	81	ORSE	Aço ca-50 6,3 a 12,5 mm	Material	kg	1,0000000	8,83	8,83		
Insumo	00000378	SINAPI	ARMADOR (HORISTA)	Mão de Obra	H	0,0800000	18,88	1,51		
Insumo	00006111	SINAPI	SERVENTE DE OBRAS	Mão de Obra	H	0,0800000	11,44	0,91		
Insumo	00039017	SINAPI	ESPACADOR / DISTANCIADOR CIRCULAR COM ENTRADA LATERAL, EM PLASTICO, PARA VERGALHAO "4,2 A 12,5" MM, COBRIMENTO 20 MM	Material	UN	0,4000000	0,22	0,08		
Insumo	00039315	SINAPI	ESPACADOR / DISTANCIADOR TIPO GARRA DUPLA, EM PLASTICO, COBRIMENTO "20" MM, PARA FERRAGENS DE LAJES E FUNDO DE VIGAS	Material	UN	0,4000000	0,36	0,14		
Insumo	00043132	SINAPI	ARAME RECOZIDO 16 BWG, D = 1,65 MM (0,016 KG/M) OU 18 BWG, D = 1,25 MM (0,01 KG/M)	Material	KG	0,0200000	24,33	0,48		
						MO sem LS => Valor do BDI =>	1,3068366 3,24	LS => 1,11	MO com LS => Valor com BDI =>	2,42 15,76
						Quant. =>	347,4000000	Preço Total =>	5.475,02	

2.2.6	Código	Banco	Descrição	Tipo	Und	Quant.	Valor Unit	Total		
Composição	141	ORSE	Aço CA - 60 Ø 4,2 a 9,5mm, inclusive corte, dobraagem, montagem e colocacao de ferragens nas formas, para superestruturas e fundações - R1	Armaduras Convencionais	kg	1,0000000	11,68	11,68		
Composição Auxiliar	10549	ORSE	Encargos Complementares - Servente	Provisórios	h	0,0700000	3,74	0,26		
Composição Auxiliar	10555	ORSE	Encargos Complementares - Armador	Provisórios	h	0,0700000	3,57	0,24		
Insumo	82	ORSE	Aço ca-60 4,2 a 9,5 mm	Material	kg	1,0000000	8,36	8,36		
Insumo	00000378	SINAPI	ARMADOR (HORISTA)	Mão de Obra	H	0,0700000	18,88	1,32		
Insumo	00006111	SINAPI	SERVENTE DE OBRAS	Mão de Obra	H	0,0700000	11,44	0,80		
Insumo	00039017	SINAPI	ESPACADOR / DISTANCIADOR CIRCULAR COM ENTRADA LATERAL, EM PLASTICO, PARA VERGALHAO "4,2 A 12,5" MM, COBRIMENTO 20 MM	Material	UN	0,4000000	0,22	0,08		
Insumo	00039315	SINAPI	ESPACADOR / DISTANCIADOR TIPO GARRA DUPLA, EM PLASTICO, COBRIMENTO "20" MM, PARA FERRAGENS DE LAJES E FUNDO DE VIGAS	Material	UN	0,4000000	0,36	0,14		
Insumo	00043132	SINAPI	ARAME RECOZIDO 16 BWG, D = 1,65 MM (0,016 KG/M) OU 18 BWG, D = 1,25 MM (0,01 KG/M)	Material	KG	0,0200000	24,33	0,48		
						MO sem LS => Valor do BDI =>	1,1448321 3,02	LS => 0,98	MO com LS => Valor com BDI =>	2,12 14,7
						Quant. =>	98,7000000	Preço Total =>	1.450,89	

2.3			PAREDES E PAINÉIS						29.216,20		
2.3.1	Código	Banco	Descrição	Tipo	Und	Quant.	Valor Unit	Total			
Composição	87519	SINAPI	ALVENARIA DE VEDAÇÃO DE BLOCOS CERÂMICOS FURADOS NA HORIZONTAL DE 9X19X19CM (ESPESSURA 9CM) DE PAREDES COM ÁREA LÍQUIDA MAIOR OU IGUAL A 6M² COM VAOS E ARGAMASSA DE ASSENTAMENTO COM PREPARO EM BETONEIRA. AF_06/2014	PARE - PAREDES/PAINÉIS	m²	1,0000000	87,37	87,37			
Composição Auxiliar	87292	SINAPI	ARGAMASSA TRAÇO 1:2:8 (EM VOLUME DE CIMENTO, CAL E AREIA MÉDIA UMIDA) PARA EMBOÇO/MASSA ÚNICA/ASSENTAMENTO DE ALVENARIA DE VEDAÇÃO, PREPARO MECÂNICO COM BETONEIRA 400 L. AF_08/2019	SEDI - SERVIÇOS DIVERSOS	m³	0,0098000	699,06	6,85			
Composição Auxiliar	88309	SINAPI	PEDREIRO COM ENCARGOS COMPLEMENTARES	SEDI - SERVIÇOS DIVERSOS	H	1,5500000	28,14	43,61			
Composição Auxiliar	88316	SINAPI	SERVENTE COM ENCARGOS COMPLEMENTARES	SEDI - SERVIÇOS DIVERSOS	H	0,7750000	20,39	15,80			
Insumo	00007266	SINAPI	BLOCO CERÂMICO / TUJOLO VAZADO PARA ALVENARIA DE VEDACAO, 8 FUROS NA HORIZONTAL, 9 X 19 X 19 CM (L X A X C)	Material	MIL	0,0283100	704,57	19,94			
Insumo	00037395	SINAPI	PINO DE AÇO COM FURO, HASTE = 27 MM (AÇO DIRETA)	Material	CENTO	0,0050000	63,01	0,31			
Insumo	00034557	SINAPI	TELA DE AÇO SOLDADA GALVANIZADA/ZINCADA PARA ALVENARIA, FIO D = "1,20 A 1,70" MM, MALHA 15 X 15 MM, (C X L) "50 X 7,5" CM	Material	M	0,4200000	2,06	0,86			
						MO sem LS => Valor do BDI =>	21,72480829 22,64	LS => 18,51	MO com LS => Valor com BDI =>	40,23 110,01	
						Quant. =>	251,3700000	Preço Total =>	27.653,21		

2.3.3	Código	Banco	Descrição	Tipo	Und	Quant.	Valor Unit	Total
Composição	83901	SINAPI	VERGAS 10X10 CM, PREMOLDADAS C/ CONCRETO FCK=15 MPa (PREPARO MECANICO), AÇO CA-50 COM FORMAS TABUA DE PINHO 3A	FUES - FUNDAÇÕES E ESTRUTURAS	M	1,0000000	29,14	29,14
Composição Auxiliar	88239	SINAPI	AJUDANTE DE CARPINTEIRO COM ENCARGOS COMPLEMENTARES	SEDI - SERVIÇOS DIVERSOS	H	0,1230000	20,90	2,57
Composição Auxiliar	88262	SINAPI	CARPINTEIRO DE FORMAS COM ENCARGOS COMPLEMENTARES	SEDI - SERVIÇOS DIVERSOS	H	0,0750000	27,79	2,08
Composição Auxiliar	88309	SINAPI	PEDREIRO COM ENCARGOS COMPLEMENTARES	SEDI - SERVIÇOS DIVERSOS	H	0,0200000	28,14	0,56

COMPANHIA DE DESENVOLVIMENTO E AÇÃO REGIONAL-CAR
CNPJ: 13.221.247/0001-80

Composição Auxiliar	88316	SINAPI	SERVENTE COM ENCARGOS COMPLEMENTARES	SEDI - SERVIÇOS DIVERSOS	H	0,0600000	20,39	1,22
Composição Auxiliar	92916	SINAPI	ARMAÇÃO DE ESTRUTURAS DIVERSAS DE CONCRETO ARMADO, EXCETO VIGAS, PILARES, LAJES E FUNDAÇÕES, UTILIZANDO AÇO CA-50 DE 6,3 MM - MONTAGEM. AF_06/2022	FUES - FUNDAÇÕES E ESTRUTURAS	KG	0,7200000	15,03	10,82
Composição Auxiliar	6045	SINAPI	CONCRETO FCK=15MPA, PREPARO COM BETONEIRA, SEM LANCAMENTO	FUES - FUNDAÇÕES E ESTRUTURAS	m³	0,0100000	547,01	5,47
Insumo	00005069	SINAPI	PREGO DE AÇO POLIDO COM CABECA 17 X 27 (2 1/2 X 11)	Material	KG	0,0100000	19,08	0,19
Insumo	00006189	SINAPI	TABUA NAO APARELHADA "2,5 X 30" CM, EM MACARANDUBA, ANGELIM OU EQUIVALENTE DA REGIAO - BRUTA	Material	M	0,2219000	28,09	6,23
						MO sem LS => Valor do BDI =>	3,963710984 7,55	LS => 3,38 MO com LS => Valor com BDI => 7,34 36,69
						Quant. =>	42,6000000	Preço Total => 1.562,99

2.4			ESQUADRIAS - TELA					35.873,74
2.4.1	Código	Banco	Descrição	Tipo	Und	Quant.	Valor Unit	Total
Composição	11948	ORSE	Porta ou janela em alumínio, cor NIP/B, tipo veneziana, de abrir ou correr, completa inclusive caixilhos, dobradiças ou roldanas e fechadura	Esquadrias de Alumínio	m²	1,0000000	319,25	319,25
Composição Auxiliar	1903	ORSE	Argamassa cimento e areia traço 1-1 (1:3) - 1 saco cimento 50kg / 3 padiolas areia dim: 0,35 x 0,45 x 0,23 m - Confeção mecânica e transporte	Argamassas	m³	0,0030000	532,24	1,59
Composição Auxiliar	10549	ORSE	Encargos Complementares - Servente	Provisórios	h	1,0000000	3,74	3,74
Composição Auxiliar	10550	ORSE	Encargos Complementares - Pedreiro	Provisórios	h	1,0000000	3,60	3,60
Insumo	12797	ORSE	Porta ou janela em alumínio, cor NIP/B, tipo veneziana, de abrir ou correr, completa inclusive caixilhos, dobradiças ou roldanas e fechadura	Material	m²	1,0000000	280,00	280,00
Insumo	00004750	SINAPI	PEDREIRO (HORISTA)	Mão de Obra	H	1,0000000	18,88	18,88
Insumo	00006111	SINAPI	SERVENTE DE OBRAS	Mão de Obra	H	1,0000000	11,44	11,44
						MO sem LS => Valor do BDI =>	16,44348042 82,74	LS => 14,01 MO com LS => Valor com BDI => 30,45 401,99
						Quant. =>	28,2000000	Preço Total => 11.336,11

2.4.1	Código	Banco	Descrição	Tipo	Und	Quant.	Valor Unit	Total
Composição	7887	ORSE	Cortina divisória de leito em PVC (vinil), largura de 1,80m, com trilhos e acessórios, da Br Goods ou similar - fornecimento	Pisos Sintéticos / Vinílicos	m	1,0000000	544,31	544,31
Insumo	7778	ORSE	Cortina divisória de leito em PVC (vinil), largura de 1,80m, com trilhos e acessórios, da Br Goods ou similar m	Material	m	1,0000000	544,31	544,31
						MO sem LS => Valor do BDI =>	0 141,08	LS => 0 MO com LS => Valor com BDI => 685,39
						Quant. =>	3,3600000	Preço Total => 2.302,91

2.4.1	Código	Banco	Descrição	Tipo	Und	Quant.	Valor Unit	Total
Composição	00000055	Próprio	Óculo em alumínio de cor fosca de correr ou abrir, aquisição e instalação	ASTU - ASSENTAMENTO DE TUBOS E PECAS	m²	1,0000000	329,61	329,61
Composição Auxiliar	102170	SINAPI	INSTALAÇÃO DE VIDRO IMPRESSO, E = 4 MM, EM ESQUADRIA DE ALUMÍNIO OU PVC, FIXADO COM BAGUETE. AF_01/2021_PS	ESQV - ESQUADRIAS/FERRAGENS/VIDROS	m²	1,0000000	329,61	329,61
						MO sem LS => Valor do BDI =>	10,2008856 85,43	LS => 8,69 MO com LS => Valor com BDI => 18,89 415,04
						Quant. =>	1,4400000	Preço Total => 597,65

2.4.2	Código	Banco	Descrição	Tipo	Und	Quant.	Valor Unit	Total
Composição	91818	SINAPI	COMPOSIÇÃO REPRESENTATIVA DE SERVIÇOS DE ALVENARIA DE BLOCOS DE CONCRETO ESTRUTURAL 14X19X29 CM, (ESPESSURA 14 CM), FBK = 4,5 MPA, UTILIZANDO PALHETA, PARA EDIFICAÇÃO HABITACIONAL. AF_10/2015	PARE - PAREDES/PAINÉIS	m²	1,0000000	95,33	95,33
Composição Auxiliar	89462	SINAPI	ALVENARIA DE BLOCOS DE CONCRETO ESTRUTURAL 14X19X29 CM (ESPESSURA 14 CM), FBK = 4,5 MPA, UTILIZANDO PALHETA. AF_10/2022	PARE - PAREDES/PAINÉIS	m²	1,0000000	95,33	95,33
						MO sem LS => Valor do BDI =>	13,1763689 24,7	LS => 11,22 MO com LS => Valor com BDI => 24,4 120,03
						Quant. =>	1,0000000	Preço Total => 120,03

2.4.2	Código	Banco	Descrição	Tipo	Und	Quant.	Valor Unit	Total
Composição	74238/002	SINAPI	PORTAO EM TELA ARAME GALVANIZADO N.12 MALHA 2" E MOLDURA EM TUBOS DE AÇO COM DUAS FOLHAS DE ABRIR, INCLUSO FERRAGENS	ESQV - ESQUADRIAS/FERRAGENS/VIDROS	m²	1,0000000	1.074,57	1.074,57
Composição Auxiliar	88315	SINAPI	SERRALHEIRO COM ENCARGOS COMPLEMENTARES	SEDI - SERVIÇOS DIVERSOS	H	7,0000000	27,93	195,51
Composição Auxiliar	88316	SINAPI	SERVENTE COM ENCARGOS COMPLEMENTARES	SEDI - SERVIÇOS DIVERSOS	H	11,5000000	20,39	234,48
Composição Auxiliar	88317	SINAPI	SOLDADOR COM ENCARGOS COMPLEMENTARES	SEDI - SERVIÇOS DIVERSOS	H	4,5000000	35,57	160,06
Composição Auxiliar	98764	SINAPI	INVERSOR DE SOLDA MONOFÁSICO DE 160 A, POTÊNCIA DE 5400 W, TENSÃO DE 220 V, PARA SOLDA COM ELETRODOS DE 2,0 A 4,0 MM E PROCESSO TIG - CHP DIURNO. AF_06/2018	CHOR - CUSTOS HORÁRIOS DE MÁQUINAS E EQUIPAMENTOS	CHP	3,8200000	5,47	20,89
Composição Auxiliar	98765	SINAPI	INVERSOR DE SOLDA MONOFÁSICO DE 160 A, POTÊNCIA DE 5400 W, TENSÃO DE 220 V, PARA SOLDA COM ELETRODOS DE 2,0 A 4,0 MM E PROCESSO TIG - CHI DIURNO. AF_06/2018	CHOR - CUSTOS HORÁRIOS DE MÁQUINAS E EQUIPAMENTOS	CHI	0,6700000	0,07	0,04
Insumo	00007167	SINAPI	TELA DE ARAME GALVANIZADA QUADRANGULAR / LOSANGULAR, FIO 2,11 MM (14 BWG), MALHA 5 X 5 CM, H = 2 M	Material	m²	1,1000000	26,93	29,62
Insumo	00007697	SINAPI	TUBO AÇO GALVANIZADO COM COSTURA, CLASSE MEDIA, DN 1.1/2", E = "3,25" MM, PESO "3,61" KG/M (NBR 5580)	Material	M	1,4318000	58,30	83,47
Insumo	00010997	SINAPI	ELETRODO REVESTIDO AWS - E7018, DIAMETRO IGUAL A 4,00 MM	Material	KG	3,3700000	31,68	106,76
Insumo	00021010	SINAPI	TUBO AÇO GALVANIZADO COM COSTURA, CLASSE LEVE, DN 25 MM (1"), E = 2,65 MM, "2,11" KG/M (NBR 5580)	Material	M	6,7407000	36,16	243,74
						MO sem LS => Valor do BDI =>	207,749217 278,52	LS => 176,96 MO com LS => Valor com BDI => 384,71 1353,09
						Quant. =>	7,5000000	Preço Total => 10.148,17

2.4.2	Código	Banco	Descrição	Tipo	Und	Quant.	Valor Unit	Total
Composição	102166	SINAPI	INSTALAÇÃO DE VIDRO LISO INCOLOR, E = 6 MM, EM ESQUADRIA DE ALUMÍNIO OU PVC, FIXADO COM BAGUETE. AF_01/2021_PS	ESQV - ESQUADRIAS/FERRAGENS/VIDROS	m²	1,0000000	403,52	403,52
Composição Auxiliar	88316	SINAPI	SERVENTE COM ENCARGOS COMPLEMENTARES	SEDI - SERVIÇOS DIVERSOS	H	0,4660000	20,39	9,50
Composição Auxiliar	88325	SINAPI	VIDRACEIRO COM ENCARGOS COMPLEMENTARES	SEDI - SERVIÇOS DIVERSOS	H	0,4790000	21,55	10,32
Insumo	00010491	SINAPI	VIDRO LISO INCOLOR 6 MM - SEM COLOCACAO	Material	m²	1,0000000	311,66	311,66
Insumo	00020259	SINAPI	PERFIL DE BORRACHA EPDM MACIO "12 X 15" MM PARA ESQUADRIAS	Material	M	4,6090000	12,90	59,45
Insumo	00039432	SINAPI	FITA DE PAPEL REFORCADA COM LAMINA DE METAL PARA REFORCO DE CANTOS DE CHAPA DE GESSO PARA DRYWALL	Material	M	4,0360000	3,12	12,59
						MO sem LS =>	6,237174641	LS => 5,31 MO com LS =>

COMPANHIA DE DESENVOLVIMENTO E AÇÃO REGIONAL-CAR CNPJ: 13.221.247/0001-80									
				Valor do BDI =>	104,59	Valor com BDI =>		508,11	
				Quant. =>	6,5500000	Preço Total =>		3.328,12	
2.4.2	Código	Banco	Descrição	Tipo	Und	Quant.	Valor Unit	Total	
Composição	1991	ORSE	Peitoril mármore branco, c/ largura = 22 cm, esp = 2 cm	Peitoris e Tampos de Balcões	m	1,0000000	149,39	149,39	
Composição Auxiliar	1903	ORSE	Argamassa cimento e areia traço 1-1 (1-3) - 1 saco cimento 50kg / 3 pedras areia dim. 0,35 x 0,45 x 0,23 m - Confeção mecânica e transporte	Argamassas	m³	0,0020000	532,24	1,06	
Composição Auxiliar	10550	ORSE	Encargos Complementares - Pedreiro	Provisórios	h	0,8000000	3,60	2,88	
Insumo	1729	ORSE	Peitoril mármore branco polido 22 x 2cm m	Material	m	1,0000000	130,35	130,35	
Insumo	00004750	SINAPI	PEDREIRO (HORISTA)	Mão de Obra	H	0,8000000	18,88	15,10	
				MO sem LS => Valor do BDI =>	8,202829679 38,72	LS =>	6,99	MO com LS => Valor com BDI =>	15,19 188,11
				Quant. =>	6,6000000	Preço Total =>		1.241,52	
2.4.4	Código	Banco	Descrição	Tipo	Und	Quant.	Valor Unit	Total	
Composição	11732	ORSE	Tela galvanizada mosquitoireo em quadro dim 1,0x1,0m, formado por cantoneira aluminio 1"x1/8"+ barra chata aluminio 7/8"x1/8"	Persianas e Cortinas	m²	1,0000000	274,90	274,90	
Composição Auxiliar	10549	ORSE	Encargos Complementares - Servente	Provisórios	h	0,5000000	3,74	1,87	
Composição Auxiliar	10594	ORSE	Encargos Complementares - Serralheiro ou Operador de Equipamento Leve	Provisórios	h	1,2000000	3,57	4,28	
Insumo	1691	ORSE	Parafuso metal 2 1/2" x 12 p/ bucha s-10	Material	un	4,0000000	0,88	3,52	
Insumo	3116	ORSE	Cantoneira aluminio anodizado natural, 1" x 1/8" - vara com 6m - 0,408 kg/m Cantoneira aluminio anodizado natural, 1" x 1/8" - vara com 6m - 0,408 kg/m	Material	m	4,0000000	12,98	51,92	
Insumo	11045	ORSE	Rebite pop 1/4" x 1/2" Arebite pop 1/4" x 1/2"	Material	un	20,0000000	0,16	3,20	
Insumo	11095	ORSE	Barra chata de aluminio 7/8" x 1/8"	Material	m	4,0000000	11,37	45,48	
Insumo	12592	ORSE	Tela mosquitoireo galvanizada, malha 14, fio 30	Material	m²	1,0400000	131,02	136,26	
Insumo	00006110	SINAPI	SERRALHEIRO (HORISTA)	Mão de Obra	H	1,2000000	18,88	22,65	
Insumo	00006111	SINAPI	SERVENTE DE OBRAS	Mão de Obra	H	0,5000000	11,44	5,72	
				MO sem LS => Valor do BDI =>	15,320229 71,25	LS =>	13,05	MO com LS => Valor com BDI =>	28,37 346,15
				Quant. =>	8,7000000	Preço Total =>		3.011,50	
2.4.5	Código	Banco	Descrição	Tipo	Und	Quant.	Valor Unit	Total	
Composição	11945	ORSE	Basculante em aluminio, cor N/P/B, moldura-vidro, tipo convencional ou pivotante, exclusive vidro	Esquadrias de Alumínio	m²	1,0000000	459,25	459,25	
Composição Auxiliar	1903	ORSE	Argamassa cimento e areia traço 1-1 (1-3) - 1 saco cimento 50kg / 3 pedras areia dim. 0,35 x 0,45 x 0,23 m - Confeção mecânica e transporte	Argamassas	m³	0,0030000	532,24	1,59	
Composição Auxiliar	10549	ORSE	Encargos Complementares - Servente	Provisórios	h	1,0000000	3,74	3,74	
Composição Auxiliar	10550	ORSE	Encargos Complementares - Pedreiro	Provisórios	h	1,0000000	3,60	3,60	
Insumo	12794	ORSE	Basculante em aluminio, cor N/P/B, tipo convencional ou pivotante, com comando, exclusive vidro	Material	m²	1,0000000	420,00	420,00	
Insumo	00004750	SINAPI	PEDREIRO (HORISTA)	Mão de Obra	H	1,0000000	18,88	18,88	
Insumo	00006111	SINAPI	SERVENTE DE OBRAS	Mão de Obra	H	1,0000000	11,44	11,44	
				MO sem LS => Valor do BDI =>	16,44346042 119,03	LS =>	14,01	MO com LS => Valor com BDI =>	30,45 578,28
				Quant. =>	6,5500000	Preço Total =>		3.787,73	
2.5	COBERTURA								36.478,20
2.5.1	Código	Banco	Descrição	Tipo	Und	Quant.	Valor Unit	Total	
Composição	92580	SINAPI	TRAMA DE AÇO COMPOSTA POR TERÇAS PARA TELHADOS DE ATÉ 2 ÁGUAS PARA TELHA ONDULADA DE FIBROCIMENTO, METÁLICA, PLÁSTICA OU TERMOACÚSTICA, INCLUSO TRANSPORTE VERTICAL. AF_07/2019	COBE - COBERTURA	m²	1,0000000	58,75	58,75	
Composição Auxiliar	88278	SINAPI	MONTADOR DE ESTRUTURA METÁLICA COM ENCARGOS COMPLEMENTARES	SEDI - SERVIÇOS DIVERSOS	H	0,2130000	30,23	6,43	
Composição Auxiliar	88316	SINAPI	SERVENTE COM ENCARGOS COMPLEMENTARES	SEDI - SERVIÇOS DIVERSOS	H	0,1060000	20,39	2,16	
Composição Auxiliar	93281	SINAPI	GUINCHO ELÉTRICO DE COLUNA, CAPACIDADE 400 KG, COM MOTO FREIO, MOTOR TRIFÁSICO DE 1,25 CV - CHP DIURNO. AF_03/2016	CHOR - CUSTOS HORÁRIOS DE MÁQUINAS E EQUIPAMENTOS	CHP	0,0068000	33,54	0,22	
Composição Auxiliar	93282	SINAPI	GUINCHO ELÉTRICO DE COLUNA, CAPACIDADE 400 KG, COM MOTO FREIO, MOTOR TRIFÁSICO DE 1,25 CV - CHI DIURNO. AF_03/2016	CHOR - CUSTOS HORÁRIOS DE MÁQUINAS E EQUIPAMENTOS	CHI	0,0094000	32,28	0,30	
Insumo	00040549	SINAPI	PARAFUSO, COMUM, ASTM A307, SEXTAVADO, DIÂMETRO 1/2" (12,7 MM), COMPRIMENTO 1" (25,4 MM)	Material	CENTO	0,0070000	209,05	1,46	
Insumo	00043083	SINAPI	PERFIL "U" ENRUJADO DE AÇO GALVANIZADO, DOBRADO, 150 X 60 X 20 MM, E = 3,00 MM OU 200 X 75 X 25 MM, E = 3,75 MM	Material	KG	4,3330000	11,12	48,18	
				MO sem LS => Valor do BDI =>	3,472297224 15,22	LS =>	2,96	MO com LS => Valor com BDI =>	6,43 73,97
				Quant. =>	107,9000000	Preço Total =>		7.981,36	
2.5.2	Código	Banco	Descrição	Tipo	Und	Quant.	Valor Unit	Total	
Composição	94216	SINAPI	TELHAMENTO COM TELHA METÁLICA TERMOACÚSTICA E = 30 MM, COM ATÉ 2 ÁGUAS, INCLUSO IÇAMENTO. AF_07/2019	COBE - COBERTURA	m²	1,0000000	191,74	191,74	
Composição Auxiliar	88316	SINAPI	SERVENTE COM ENCARGOS COMPLEMENTARES	SEDI - SERVIÇOS DIVERSOS	H	0,0620000	20,39	1,26	
Composição Auxiliar	88323	SINAPI	TELHADISTA COM ENCARGOS COMPLEMENTARES	SEDI - SERVIÇOS DIVERSOS	H	0,0560000	27,54	1,54	
Composição Auxiliar	93281	SINAPI	GUINCHO ELÉTRICO DE COLUNA, CAPACIDADE 400 KG, COM MOTO FREIO, MOTOR TRIFÁSICO DE 1,25 CV - CHP DIURNO. AF_03/2016	CHOR - CUSTOS HORÁRIOS DE MÁQUINAS E EQUIPAMENTOS	CHP	0,0009000	33,54	0,03	
Composição Auxiliar	93282	SINAPI	GUINCHO ELÉTRICO DE COLUNA, CAPACIDADE 400 KG, COM MOTO FREIO, MOTOR TRIFÁSICO DE 1,25 CV - CHI DIURNO. AF_03/2016	CHOR - CUSTOS HORÁRIOS DE MÁQUINAS E EQUIPAMENTOS	CHI	0,0012000	32,28	0,03	
Insumo	00011029	SINAPI	HASTE RETA PARA GANCHO DE FERRO GALVANIZADO, COM ROSCA 1/4" X 30 CM PARA FIXAÇÃO DE TELHA METÁLICA, INCLUI PORCA E ARRUELAS DE VEDACAO	Material	CJ	4,1500000	2,09	8,67	
Insumo	00040740	SINAPI	TELHA GALVALUME COM ISOLAMENTO TERMOACÚSTICO EM ESPUMA RÍGIDA DE POLIURETANO (PU) INJETADO, ESPESSURA DE 30 MM, DENSIDADE DE 35 KG/M³, REVESTIMENTO EM TELHA TRAPEZOIDAL NAS DUAS FACES COM ESPESSURA DE 0,50 MM CADA, ACABAMENTO NATURAL (NÃO INCLUI ACESSÓRIOS DE FIXAÇÃO)	Material	m²	1,1460000	157,26	180,21	
				MO sem LS => Valor do BDI =>	0,977427368 49,69	LS =>	0,83	MO com LS => Valor com BDI =>	1,81 241,43
				Quant. =>	107,9000000	Preço Total =>		26.050,29	

COMPANHIA DE DESENVOLVIMENTO E AÇÃO REGIONAL-CAR
CNPJ: 13.221.247/0001-80

2.5.3	Código	Banco	Descrição	Tipo	Und	Quant.	Valor Unit	Total
Composição	74141/003	SINAPI	LAJE PRE-MOLD BETA 16 P/3,5KN/M2 VAO 5,2M INCL VIGOTAS TUOLOS ARMADU-RA NEGATIVA CAPEAMENTO 3CM CONCRETO 15MPA ESCORAMENTO MATERIAL E MAO DE OBRA.	FUES - FUNDAÇÕES E ESTRUTURAS	m²	1,0000000	141,06	141,06
Composição Auxiliar	94969	SINAPI	CONCRETO FCK = 15MPA, TRAÇO 1:3:4:3,5 (EM MASSA SECA DE CIMENTO/ AREIA MÉDIA BRITA 1) - PREPARO MECÂNICO COM BETONEIRA 600 L. AF. 05/2021	FUES - FUNDAÇÕES E ESTRUTURAS	m³	0,0550000	457,41	25,15
Composição Auxiliar	88262	SINAPI	CARPINTEIRO DE FORMAS COM ENCARGOS COMPLEMENTARES	SEDI - SERVIÇOS DIVERSOS	H	0,2500000	27,79	6,94
Composição Auxiliar	88309	SINAPI	PEDREIRO COM ENCARGOS COMPLEMENTARES	SEDI - SERVIÇOS DIVERSOS	H	0,4000000	28,14	11,25
Composição Auxiliar	88316	SINAPI	SERVENTE COM ENCARGOS COMPLEMENTARES	SEDI - SERVIÇOS DIVERSOS	H	0,9000000	20,39	18,35
Composição Auxiliar	92874	SINAPI	LANÇAMENTO COM USO DE BOMBA, ADENSAMENTO E ACABAMENTO DE CONCRETO EM ESTRUTURAS. AF. 12/2015	FUES - FUNDAÇÕES E ESTRUTURAS	m³	0,0550000	35,55	1,95
Insumo	00003738	SINAPI	LAJE PRE-MOLDADA CONVENCIONAL (LAJOTAS + VIGOTAS) PARA PISO, UNIDIRECIONAL, SOBRECARGA DE 350 KG/M2, VAO ATE 5,00 M (SEM COLOCACAO)	Material	m²	1,0000000	57,92	57,92
Insumo	00004491	SINAPI	PONTALETE 7,5 X 7,5" CM EM PINUS, MISTA OU EQUIVALENTE DA REGIAO - BRUTA	Material	M	1,1000000	9,74	10,71
Insumo	00005075	SINAPI	PREGO DE ACO POLIDO COM CABECA 18 X 30 (2 3/4 X 10)	Material	KG	0,0200000	18,72	0,37
Insumo	00006189	SINAPI	TABUA NAO APARELHADA 2,5 X 30" CM, EM MACARANDUBA, ANGELIM OU EQUIVALENTE DA REGIAO - BRUTA	Material	M	0,3000000	28,09	8,42

2.5.4	Código	Banco	Descrição	Tipo	Und	Quant.	Valor Unit	Total	
Composição	85662	SINAPI	ARMACAO EM TELA DE ACO SOLDADA NERVURADA Q-92, ACO CA-60, 4,2MM, MALHA 15X15CM	FUES - FUNDAÇÕES E ESTRUTURAS	m²	1,0000000	13,64	13,64	
Composição Auxiliar	88245	SINAPI	ARMADOR COM ENCARGOS COMPLEMENTARES	SEDI - SERVIÇOS DIVERSOS	H	0,0300000	27,93	0,83	
Composição Auxiliar	88316	SINAPI	SERVENTE COM ENCARGOS COMPLEMENTARES	SEDI - SERVIÇOS DIVERSOS	H	0,0600000	20,39	1,22	
Insumo	00043132	SINAPI	ARAME RECOZIDO 16 BWG, D = 1,65 MM (0,016 KG/M) OU 18 BWG, D = 1,25 MM (0,01 KG/M)	Material	KG	0,0150000	24,33	0,36	
Insumo	00021141	SINAPI	TELA DE ACO SOLDADA NERVURADA, CA-60, Q-92, (1,48 KG/M2), DIAMETRO DO FIO = 4,2 MM, LARGURA = 2,45 X 60 M DE COMPRIMENTO, ESPACAMENTO DA MALHA = 15 X 15 CM	Material	m²	1,0300000	10,91	11,23	
						MO sem LS => Valor do BDI =>	0,685819203 3,53	LS => 0,58 MO com LS => Valor com BDI =>	1,27 17,17

2.6		SUPERESTRUTURA							30.148,12
2.6.2	Código	Banco	Descrição	Tipo	Und	Quant.		Valor Unit	Total
Composição	9399	ORSE	Concreto simples fabricado na obra, fck=25 mpa, lançado e adensado	Concreto Simples	m³	1,0000000		593,90	593,90
Composição Auxiliar	7692	ORSE	Lançamento de concreto simples fabricado na obra, inclusive adensamento e acabamento em peças da superestrutura	Concreto Simples	m³	1,0000000		44,78	44,78
Composição Auxiliar	9398	ORSE	Concreto simples fck= 25 MPA (b1/b2), fabricado na obra, sem lançamento e adensamento	Concreto Simples	m³	1,0000000		549,12	549,12
						MO sem LS =>	56,2371746	LS =>	47,9
						Valor do BDI =>	153,93	MO com LS =>	104,14
								Valor com BDI =>	747,83
						Quant. =>	7,2400000	Preço Total =>	5.414,28

2.6.3	Código	Banco	Descrição	Tipo	Und	Quant.	Valor Unit	Total	
Composição	140	ORSE	Aço CA - 50 Ø 6,3 a 12,5mm, inclusive corte, dobraagem, montagem e colocacao de ferragens nas formas, para superestruturas e fundações - R1	Armaduras Convencionais	kg	1,0000000	12,52	12,52	
Composição Auxiliar	10549	ORSE	Encargos Complementares - Servente	Provisórios	h	0,0800000	3,74	0,29	
Composição Auxiliar	10555	ORSE	Encargos Complementares - Armador	Provisórios	h	0,0800000	3,57	0,28	
Insumo	81	ORSE	Aço ca-50 6,3 a 12,5 mm	Material	kg	1,0000000	8,83	8,83	
Insumo	00000378	SINAPI	ARMADOR (HORISTA)	Mão de Obra	H	0,0800000	18,88	1,51	
Insumo	00006111	SINAPI	SERVENTE DE OBRAS	Mão de Obra	H	0,0800000	11,44	0,91	
Insumo	00039017	SINAPI	ESPACADOR / DISTANCIADOR CIRCULAR COM ENTRADA LATERAL, EM PLASTICO, PARA VERGALHAO 4,2 A 12,5" MM, COBRIMENTO 20 MM	Material	UN	0,4000000	0,22	0,08	
Insumo	00039315	SINAPI	ESPACADOR / DISTANCIADOR TIPO GARRA DUPLA, EM PLASTICO, COBRIMENTO 20" MM, PARA FERRAGENS DE LAJES E FUNDO DE VIGAS	Material	UN	0,4000000	0,36	0,14	
Insumo	00043132	SINAPI	ARAME RECOZIDO 16 BWG, D = 1,65 MM (0,016 KG/M) OU 18 BWG, D = 1,25 MM (0,01 KG/M)	Material	KG	0,0200000	24,33	0,48	
						MO sem LS => Valor do BDI =>	1,3068366 3,24	LS => 1,11 MO com LS => Valor com BDI =>	2,42 15,76
						Quant. =>	355,1000000	Preço Total =>	5.596,37

2.6.4	Código	Banco	Descrição	Tipo	Und	Quant.	Valor Unit	Total	
Composição	141	ORSE	Aço CA - 60 Ø 4,2 a 9,5mm, inclusive corte, dobraagem, montagem e colocacao de ferragens nas formas, para superestruturas e fundações - R1	Armaduras Convencionais	kg	1,0000000	11,68	11,68	
Composição Auxiliar	10549	ORSE	Encargos Complementares - Servente	Provisórios	h	0,0700000	3,74	0,26	
Composição Auxiliar	10555	ORSE	Encargos Complementares - Armador	Provisórios	h	0,0700000	3,57	0,24	
Insumo	82	ORSE	Aço ca-60 4,2 a 9,5 mm	Material	kg	1,0000000	8,36	8,36	
Insumo	00000378	SINAPI	ARMADOR (HORISTA)	Mão de Obra	H	0,0700000	18,88	1,32	
Insumo	00006111	SINAPI	SERVENTE DE OBRAS	Mão de Obra	H	0,0700000	11,44	0,80	
Insumo	00039017	SINAPI	ESPACADOR / DISTANCIADOR CIRCULAR COM ENTRADA LATERAL, EM PLASTICO, PARA VERGALHAO 4,2 A 12,5" MM, COBRIMENTO 20 MM	Material	UN	0,4000000	0,22	0,08	
Insumo	00039315	SINAPI	ESPACADOR / DISTANCIADOR TIPO GARRA DUPLA, EM PLASTICO, COBRIMENTO 20" MM, PARA FERRAGENS DE LAJES E FUNDO DE VIGAS	Material	UN	0,4000000	0,36	0,14	
Insumo	00043132	SINAPI	ARAME RECOZIDO 16 BWG, D = 1,65 MM (0,016 KG/M) OU 18 BWG, D = 1,25 MM (0,01 KG/M)	Material	KG	0,0200000	24,33	0,48	
						MO sem LS => Valor do BDI =>	1,1448321 3,02	LS => 0,98 MO com LS => Valor com BDI =>	2,12 14,7
						Quant. =>	187,7000000	Preço Total =>	2.759,19

2.6.4	Código	Banco	Descrição	Tipo	Und	Quant.	Valor Unit	Total
Composição	74007/002	SINAPI	FORMA TABUAS MADEIRA 3A P/ PECAS CONCRETO ARM, REAPR 2X, INCL MONTAGEM E DESMONTAGEM.	FUES - FUNDAÇÕES E ESTRUTURAS	m²	1,0000000	99,98	99,98
Composição Auxiliar	88239	SINAPI	AJUDANTE DE CARPINTEIRO COM ENCARGOS COMPLEMENTARES	SEDI - SERVIÇOS DIVERSOS	H	0,3625000	20,90	7,57
Composição Auxiliar	88262	SINAPI	CARPINTEIRO DE FORMAS COM ENCARGOS COMPLEMENTARES	SEDI - SERVIÇOS DIVERSOS	H	1,4500000	27,79	40,29
Insumo	00004491	SINAPI	PONTALETE 7,5 X 7,5" CM EM PINUS, MISTA OU EQUIVALENTE DA REGIAO - BRUTA	Material	M	0,5500000	9,74	5,35

COMPANHIA DE DESENVOLVIMENTO E AÇÃO REGIONAL-CAR
CNPJ: 13.221.247/0001-80

Insumo	00005075	SINAPI	PREGO DE AÇO POLIDO COM CABECA 18 X 30 (2 3/4 X 10)	Material	KG	0,1000000	18,72	1,87	
Insumo	00006189	SINAPI	TABUA NAO APARELHADA "2,5 X 30" CM, EM MACARANDUBA, ANGELIM OU EQUIVALENTE DA REGIAO - BRUTA	Material	M	1,0500000	28,09	29,49	
Insumo	00010567	SINAPI	TABUA "2,5 X 23" CM EM PINUS, MISTA OU EQUIVALENTE DA REGIAO - BRUTA	Material	M	1,4000000	11,01	15,41	
						MO sem LS => Valor do BDI =>	17,36688627 25,91	LS => 14,79 MO com LS => Valor com BDI =>	32,16 125,89
						Quant. =>	130,1000000	Preço Total =>	16.378,28

2.7			REVESTIMENTO EXTERNO					13.830,10	
2.7.1	Código	Banco	Descrição	Tipo	Und	Quant.	Valor Unit	Total	
Composição	87904	SINAPI	CHAPISCO APLICADO EM ALVENARIA (COM PRESEÇA DE VÃOS) E ESTRUTURAS DE CONCRETO DE FACHADA, COM COLHER DE PEDREIRO. ARGAMASSA TRAÇO 1:3 COM PREPARO MANUAL. AF_06/2014	REVE - REVESTIMENTO E TRATAMENTO DE SUPERFÍCIES	m²	1,0000000	8,45	8,45	
Composição Auxiliar	87377	SINAPI	ARGAMASSA TRAÇO 1:3 (EM VOLUME DE CIMENTO E AREIA GROSSA UMIDA) PARA CHAPISCO CONVENCIONAL, PREPARO MANUAL. AF_08/2019	SEDI - SERVIÇOS DIVERSOS	m³	0,0037000	659,09	2,43	
Composição Auxiliar	88309	SINAPI	PEDREIRO COM ENCARGOS COMPLEMENTARES	SEDI - SERVIÇOS DIVERSOS	H	0,1724000	28,14	4,85	
Composição Auxiliar	88316	SINAPI	SERVENTE COM ENCARGOS COMPLEMENTARES	SEDI - SERVIÇOS DIVERSOS	H	0,0575000	20,39	1,17	
						MO sem LS => Valor do BDI =>	2,413867588 2,19	LS => 2,06 MO com LS => Valor com BDI =>	4,47 10,64
						Quant. =>	254,2300000	Preço Total =>	2.705,00

2.7.2	Código	Banco	Descrição	Tipo	Und	Quant.	Valor Unit	Total	
Composição	1908	ORSE	Reboco ou emboço externo, de parede, com argamassa traço 1:5 - 1:2:8 (cimento / cal / areia), espessura 2,0 cm	Argamassas	m²	1,0000000	34,76	34,76	
Composição Auxiliar	3308	ORSE	Argamassa em volume - cimento, cal e areia traço 1:5 (1:2:8) - 1 saco cimento 50 kg / 2 sacos cal 20 kg / 8 padiolas de areia dm 0.35 x 0.45 x 0.13 m - Confeção mecânica e transporte	Conversão InfoWOrca	m³	0,0200000	609,37	12,18	
Composição Auxiliar	10549	ORSE	Encargos Complementares - Servente	Provisórios	h	0,6000000	3,74	2,24	
Composição Auxiliar	10550	ORSE	Encargos Complementares - Pedreiro	Provisórios	h	0,6000000	3,60	2,16	
Insumo	00004750	SINAPI	PEDREIRO (HORISTA)	Mão de Obra	H	0,6000000	18,88	11,32	
Insumo	00006111	SINAPI	SERVENTE DE OBRAS	Mão de Obra	H	0,6000000	11,44	6,86	
						MO sem LS => Valor do BDI =>	10,30888865 9	LS => 8,78 MO com LS => Valor com BDI =>	19,09 43,76
						Quant. =>	254,2300000	Preço Total =>	11.125,10

2.8			REVESTIMENTO INTERNO					69.352,47	
2.8.1	Código	Banco	Descrição	Tipo	Und	Quant.	Valor Unit	Total	
Composição	87904	SINAPI	CHAPISCO APLICADO EM ALVENARIA (COM PRESEÇA DE VÃOS) E ESTRUTURAS DE CONCRETO DE FACHADA, COM COLHER DE PEDREIRO. ARGAMASSA TRAÇO 1:3 COM PREPARO MANUAL. AF_06/2014	REVE - REVESTIMENTO E TRATAMENTO DE SUPERFÍCIES	m²	1,0000000	8,45	8,45	
Composição Auxiliar	87377	SINAPI	ARGAMASSA TRAÇO 1:3 (EM VOLUME DE CIMENTO E AREIA GROSSA UMIDA) PARA CHAPISCO CONVENCIONAL, PREPARO MANUAL. AF_08/2019	SEDI - SERVIÇOS DIVERSOS	m³	0,0037000	659,09	2,43	
Composição Auxiliar	88309	SINAPI	PEDREIRO COM ENCARGOS COMPLEMENTARES	SEDI - SERVIÇOS DIVERSOS	H	0,1724000	28,14	4,85	
Composição Auxiliar	88316	SINAPI	SERVENTE COM ENCARGOS COMPLEMENTARES	SEDI - SERVIÇOS DIVERSOS	H	0,0575000	20,39	1,17	
						MO sem LS => Valor do BDI =>	2,413867588 2,19	LS => 2,06 MO com LS => Valor com BDI =>	4,47 10,64
						Quant. =>	412,0000000	Preço Total =>	4.383,68

2.8.2	Código	Banco	Descrição	Tipo	Und	Quant.	Valor Unit	Total	
Composição	1908	ORSE	Reboco ou emboço externo, de parede, com argamassa traço 1:5 - 1:2:8 (cimento / cal / areia), espessura 2,0 cm	Argamassas	m²	1,0000000	34,76	34,76	
Composição Auxiliar	3308	ORSE	Argamassa em volume - cimento, cal e areia traço 1:5 (1:2:8) - 1 saco cimento 50 kg / 2 sacos cal 20 kg / 8 padiolas de areia dm 0.35 x 0.45 x 0.13 m - Confeção mecânica e transporte	Conversão InfoWOrca	m³	0,0200000	609,37	12,18	
Composição Auxiliar	10549	ORSE	Encargos Complementares - Servente	Provisórios	h	0,6000000	3,74	2,24	
Composição Auxiliar	10550	ORSE	Encargos Complementares - Pedreiro	Provisórios	h	0,6000000	3,60	2,16	
Insumo	00004750	SINAPI	PEDREIRO (HORISTA)	Mão de Obra	H	0,6000000	18,88	11,32	
Insumo	00006111	SINAPI	SERVENTE DE OBRAS	Mão de Obra	H	0,6000000	11,44	6,86	
						MO sem LS => Valor do BDI =>	10,30888865 9	LS => 8,78 MO com LS => Valor com BDI =>	19,09 43,76
						Quant. =>	72,0000000	Preço Total =>	3.150,72

2.8.3	Código	Banco	Descrição	Tipo	Und	Quant.	Valor Unit	Total	
Composição	12352	ORSE	Emboço ou reboco especial de parede, espessura 3cm, com argamassa 1:4 cal e areia	Pisos com Pedras	m²	1,0000000	36,55	36,55	
Composição Auxiliar	10549	ORSE	Encargos Complementares - Servente	Provisórios	h	0,6000000	3,74	2,24	
Composição Auxiliar	10550	ORSE	Encargos Complementares - Pedreiro	Provisórios	h	0,6000000	3,60	2,16	
Composição Auxiliar	12032	ORSE	Argamassa cal e areia traço 1:4 - Confeção mecânica e transporte	Conversão InfoWOrca	m³	0,0300000	465,67	13,97	
Insumo	00004750	SINAPI	PEDREIRO (HORISTA)	Mão de Obra	H	0,6000000	18,88	11,32	
Insumo	00006111	SINAPI	SERVENTE DE OBRAS	Mão de Obra	H	0,6000000	11,44	6,86	
						MO sem LS => Valor do BDI =>	10,5572956 9,47	LS => 8,99 MO com LS => Valor com BDI =>	19,55 46,02
						Quant. =>	493,4000000	Preço Total =>	22.706,26

2.8.5	Código	Banco	Descrição	Tipo	Und	Quant.	Valor Unit	Total	
Composição	87271	SINAPI	REVESTIMENTO CERÂMICO PARA PAREDES INTERNAS COM PLACAS TIPO ESMALTADA EXTRA DE DIMENSÕES 25X35 CM APLICADAS EM AMBIENTES DE ÁREA MAIOR QUE 5 M² A MEIA ALTURA DAS PAREDES. AF_06/2014	REVE - REVESTIMENTO E TRATAMENTO DE SUPERFÍCIES	m²	1,0000000	62,96	62,96	
Composição Auxiliar	88256	SINAPI	AZULEJISTA OU LADRILHISTA COM ENCARGOS COMPLEMENTARES	SEDI - SERVIÇOS DIVERSOS	H	0,7960000	28,00	22,28	
Composição Auxiliar	88316	SINAPI	SERVENTE COM ENCARGOS COMPLEMENTARES	SEDI - SERVIÇOS DIVERSOS	H	0,3413000	20,39	6,95	
Insumo	00000536	SINAPI	REVESTIMENTO EM CERÂMICA ESMALTADA EXTRA, PEI MENOR OU IGUAL A 3. FORMATO MENOR OU IGUAL A 20,25 CM2	Material	m²	1,0790000	25,76	27,79	
Insumo	00001381	SINAPI	ARGAMASSA COLANTE AC I PARA CERÂMICAS	Material	KG	4,9100000	0,90	4,41	
Insumo	00034357	SINAPI	REJUNTE CIMENTICIO, QUALQUER COR	Material	KG	0,2900000	5,28	1,53	
						MO sem LS =>	10,40609137	LS => 8,86 MO com LS =>	19,27

COMPANHIA DE DESENVOLVIMENTO E AÇÃO REGIONAL-CAR
CNPJ: 13.221.247/0001-80Valor do BDI 16,31 Valor com BDI => 79,27
Quant. => 493,4000000 Preço Total => 39.111,81

2.9			PISOS						17.041,51	
2.9.1	Código	Banco	Descrição	Tipo	Und	Quant.		Valor Unit	Total	
Composição	2180	ORSE	Regularização de base para revest. de pisos com arg. traço M, esp. média = 2,5cm	Pisos : Cimentados, em Concreto Simples, tipo Tech-Stone e de Alta Argamassas	m²	1,0000000		25,38	25,38	
Composição Auxiliar	1906	ORSE	Argamassa cimento e areia traço 1-4 (1-5) - 1 saco cimento 50kg / 5 pedrolas areia dim. 0,35x0,45x0,23m - Confeção mecânica e transporte		m²	0,0250000		413,53	10,33	
Composição Auxiliar	10549	ORSE	Encargos Complementares - Servente	Provisórios	h	0,4000000		3,74	1,49	
Composição Auxiliar	10550	ORSE	Encargos Complementares - Pedreiro	Provisórios	h	0,4000000		3,60	1,44	
Insumo	00004750	SINAPI	PEDREIRO (HORISTA)	Mão de Obra	H	0,4000000		18,88	7,55	
Insumo	00006111	SINAPI	SERVENTE DE OBRAS	Mão de Obra	H	0,4000000		11,44	4,57	
						MO sem LS => Valor do BDI =>	7,160600497 6,57	LS => 6,1	MO com LS => Valor com BDI =>	13,26 31,95
						Quant. =>	21,5000000	Preço Total =>	686,92	

2.9.3	Código	Banco	Descrição	Tipo	Und	Quant.		Valor Unit	Total	
Composição	98695	SINAPI	SOLEIRA EM MÁRMORE, LARGURA 15 CM, ESPESSURA 2,0 CM. AF_09/2020	PISO - PISOS	M	1,0000000		72,76	72,76	
Composição	88274	SINAPI	MARMORISTA/GRANITEIRO COM ENCARGOS COMPLEMENTARES	SEDI - SERVIÇOS DIVERSOS	H	0,5470000		28,00	15,31	
Composição	88316	SINAPI	SERVENTE COM ENCARGOS COMPLEMENTARES	SEDI - SERVIÇOS DIVERSOS	H	0,2730000		20,39	5,56	
Composição Auxiliar										
Insumo	00004828	SINAPI	SOLEIRA/ PEITORIL EM MÁRMORE, POLIDO, BRANCO COMUM, L= *15* CM, E= *2* CM, CORTE RETO	Material	M	1,0000000		48,33	48,33	
Insumo	00037595	SINAPI	ARGAMASSA COLANTE TIPO AC III	Material	KG	1,2900000		2,76	3,56	
						MO sem LS => Valor do BDI =>	7,392806999 18,85	LS => 6,3	MO com LS => Valor com BDI =>	13,69 91,61
						Quant. =>	12,8000000	Preço Total =>	1.172,60	

2.9.4	Código	Banco	Descrição	Tipo	Und	Quant.		Valor Unit	Total	
Composição	87248	SINAPI	REVESTIMENTO CERÂMICO PARA PISO COM PLACAS TIPO ESMALTADA EXTRA DE DIMENSÕES 35X35 CM APLICADA EM AMBIENTES DE ÁREA MAIOR QUE 10 M2. AF_06/2014	PISO - PISOS	m²	1,0000000		49,46	49,46	
Composição	88256	SINAPI	AZULEJISTA OU LADRIHISTA COM ENCARGOS COMPLEMENTARES	SEDI - SERVIÇOS DIVERSOS	H	0,2411000		28,00	6,75	
Composição	88316	SINAPI	SERVENTE COM ENCARGOS COMPLEMENTARES	SEDI - SERVIÇOS DIVERSOS	H	0,1290000		20,39	2,63	
Composição Auxiliar										
Insumo	00001287	SINAPI	PISO EM CERAMICA ESMALTADA EXTRA, PEI MAIOR OU IGUAL A 4, FORMATO MENOR OU IGUAL A 2025 CM2	Material	m²	1,0571000		28,95	30,60	
Insumo	00001381	SINAPI	ARGAMASSA COLANTE AC I PARA CERAMICAS	Material	KG	9,1325000		0,90	8,21	
Insumo	00034357	SINAPI	REJUNTE CIMENTICIO, QUALQUER COR	Material	KG	0,2410000		5,28	1,27	
						MO sem LS => Valor do BDI =>	3,310292688 12,82	LS => 2,82	MO com LS => Valor com BDI =>	6,13 62,28
						Quant. =>	21,5000000	Preço Total =>	1.339,02	

2.9.4	Código	Banco	Descrição	Tipo	Und	Quant.		Valor Unit	Total	
Composição	11233	ORSE	Rodapé alta resistência, h = 10 cm, meia-cana	Soleiras e Rodapés	m	1,0000000		20,42	20,42	
Insumo	12112	ORSE	Rodapé alta resistência, alt=10cm, meia-cana m	Serviços	m	1,0000000		18,08	18,08	
Insumo	00001379	SINAPI	CIMENTO PORTLAND COMPOSTO CP II-32	Material	KG	3,0000000		0,78	2,34	
						MO sem LS => Valor do BDI =>	0 5,29	LS => 0	MO com LS => Valor com BDI =>	0 25,71
						Quant. =>	60,0000000	Preço Total =>	1.542,60	

2.9.4	Código	Banco	Descrição	Tipo	Und	Quant.		Valor Unit	Total	
Composição	10170	ORSE	Piso alta resistência, cor cinza, e=10mm, aplicado com juntas, polido até o esmeril 400 e encerado, exclusive argamassa de regularização	Pisos : Cimentados, em Concreto Simples, tipo Tech-Stone e de Alta Resistência	m²	1,0000000		57,80	57,80	
Insumo	1753	ORSE	Piso alta resistência, comum, cor cinza, e=10mm, aplicado com juntas, polido até o esmeril 400 e encerado	Serviços	m²	1,0000000		50,00	50,00	
Insumo	00001379	SINAPI	CIMENTO PORTLAND COMPOSTO CP II-32	Material	KG	10,0000000		0,78	7,80	
						MO sem LS => Valor do BDI =>	0 14,98	LS => 0	MO com LS => Valor com BDI =>	0 72,78
						Quant. =>	72,6200000	Preço Total =>	5.285,28	

2.9.4	Código	Banco	Descrição	Tipo	Und	Quant.		Valor Unit	Total	
Composição	94992	SINAPI	EXECUÇÃO DE PASSEIO (CALÇADA) OU PISO DE CONCRETO COM CONCRETO MOLDOADO IN LOCO, FEITO EM OBRA, ACABAMENTO CONVENCIONAL, ESPESSURA 6 CM, ARMADO. AF_08/2022	PISO - PISOS	m²	1,0000000		76,72	76,72	
Composição	88262	SINAPI	CARPINTEIRO DE FORMAS COM ENCARGOS COMPLEMENTARES	SEDI - SERVIÇOS DIVERSOS	H	0,0976000		27,79	2,71	
Composição	88309	SINAPI	PEDREIRO COM ENCARGOS COMPLEMENTARES	SEDI - SERVIÇOS DIVERSOS	H	0,1483000		28,14	4,17	
Composição	88316	SINAPI	SERVENTE COM ENCARGOS COMPLEMENTARES	SEDI - SERVIÇOS DIVERSOS	H	0,2459000		20,39	5,01	
Composição	94964	SINAPI	CONCRETO FCK = 20MPA, TRAÇO 1,2,7,3 (EM MASSA SECA DE CIMENTO/ AREIA MÉDIA/ BRITA 1) - PREPARO MECÂNICO COM BETONEIRA 400 L. AF_05/2021	FUES - FUNDAÇÕES E ESTRUTURAS	m³	0,0739000		509,29	37,63	
Insumo	00004517	SINAPI	SARFAO "2,5 X 7,5" CM EM PINUS, MISTA OU EQUIVALENTE DA REGIAO - BRUTA	Material	M	0,4500000		3,41	1,53	
Insumo	00005068	SINAPI	PREGO DE AÇO POLIDO COM CABECA 17 X 21 (2 X 11)	Material	KG	0,0240000		18,72	0,44	
Insumo	00007156	SINAPI	TELA DE AÇO SOLDADA NERVURADA, CA-60, Q-196, (3,11 KG/M2), DIAMETRO DO FIO = 5,0 MM, LARGURA = 2,45 M, ESPACAMENTO DA MALHA = 10 X 10 CM	Material	m²	1,0816000		23,33	25,23	
						MO sem LS => Valor do BDI =>	7,009396263 19,88	LS => 5,97	MO com LS => Valor com BDI =>	12,98 96,6
						Quant. =>	72,6200000	Preço Total =>	7.015,09	

2.10			PINTURA						7.963,07	
2.10.1	Código	Banco	Descrição	Tipo	Und	Quant.		Valor Unit	Total	
Composição	3858	ORSE	Pintura de acabamento com aplicação de 02 demãos de tinta PVA latex para interiores/exteresiores - cores especiais misturadas em máquina, tons claros (marfim, pérola, etc) -Rev 01	Latex PVA	m²	1,0000000		16,78	16,78	
Composição	10549	ORSE	Encargos Complementares - Servente	Provisórios	h	0,2000000		3,74	0,74	
Composição	10553	ORSE	Encargos Complementares - Pintor	Provisórios	h	0,4000000		3,80	1,52	
Insumo	3043	ORSE	Tinta PVA latex, misturada em máquina, cores especiais, tons claros (marfim, pérola etc.)	Material	L	0,1800000		26,06	4,69	

COMPANHIA DE DESENVOLVIMENTO E AÇÃO REGIONAL-CAR
CNPJ: 13.221.247/0001-80

00004783	SINAPI	PINTOR (HORISTA)	Mão de Obra	H	0,4000000		18,88	7,55	
Insumo	00006111	SINAPI	SERVENTE DE OBRAS	Mão de Obra	H	0,2000000	11,44	2,28	
					MO sem LS => Valor do BDI =>	5,3083486 4,34	LS => 4,52	MO com LS => Valor com BDI =>	9,83 21,12
					Quant. =>	254,2300000	Preço Total =>	5.369,33	
2.10.2	Código	Banco	Descrição	Tipo	Und	Quant.	Valor Unit	Total	
Composição	3858	ORSE	Pintura de acabamento com aplicação de 02 demãos de tinta PVA látex para interiores/exteriores - cores especiais misturadas em máquina, tons claros (marfim, pérola, etc) -Rev 01	Latex PVA	m²	1,0000000	16,78	16,78	
Composição Auxiliar	10549	ORSE	Encargos Complementares - Servente	Provisórios	h	0,2000000	3,74	0,74	
Composição Auxiliar	10553	ORSE	Encargos Complementares - Pintor	Provisórios	h	0,4000000	3,80	1,52	
Composição Auxiliar	3043	ORSE	Tinta PVA látex, misturada em máquina, cores especiais, tons claros (marfim, pérola etc.)	Material	L	0,1800000	26,06	4,69	
Insumo	00004783	SINAPI	PINTOR (HORISTA)	Mão de Obra	H	0,4000000	18,88	7,55	
Insumo	00006111	SINAPI	SERVENTE DE OBRAS	Mão de Obra	H	0,2000000	11,44	2,28	
					MO sem LS => Valor do BDI =>	5,3083486 4,34	LS => 4,52	MO com LS => Valor com BDI =>	9,83 21,12
					Quant. =>	122,8100000	Preço Total =>	2.593,74	
2.11	SERVIÇOS COMPLEMENTARES						21.149,15		
2.11.1	Código	Banco	Descrição	Tipo	Und	Quant.	Valor Unit	Total	
Composição	2450	ORSE	Limpeza geral	Limpeza	m²	1,0000000	2,15	2,15	
Composição Auxiliar	10549	ORSE	Encargos Complementares - Servente	Provisórios	h	0,1000000	3,74	0,37	
Composição Auxiliar	1997	ORSE	Sabão em pó	Material	kg	0,0050000	10,26	0,05	
Composição Auxiliar	2414	ORSE	Vassoura plaçava	Material	un	0,0500000	11,80	0,59	
Insumo	00006111	SINAPI	SERVENTE DE OBRAS	Mão de Obra	H	0,1000000	11,44	1,14	
					MO sem LS => Valor do BDI =>	0,6156172 0,55	LS => 0,52	MO com LS => Valor com BDI =>	1,14 2,7
					Quant. =>	320,0000000	Preço Total =>	864,00	
2.11.2	Código	Banco	Descrição	Tipo	Und	Quant.	Valor Unit	Total	
Composição	1511	ORSE	Extintor de pó químico ABC, capacidade 6 kg, alcance médio do jato 5m, tempo de descarga 12s, NBR9443, 9444, 10721	Equipamentos para Combate a Incêndio	un	1,0000000	279,51	279,51	
Composição Auxiliar	10549	ORSE	Encargos Complementares - Servente	Provisórios	h	0,1000000	3,74	0,37	
Composição Auxiliar	00006111	SINAPI	SERVENTE DE OBRAS	Mão de Obra	H	0,1000000	11,44	1,14	
Insumo	00010892	SINAPI	EXTINTOR DE INCENDIO PORTATIL COM CARGA DE PO QUIMICO SECO (POS) DE 6 KG, CLASSE BC	Material	UN	1,0000000	278,00	278,00	
					MO sem LS => Valor do BDI =>	0,6156172 72,44	LS => 0,52	MO com LS => Valor com BDI =>	1,14 351,95
					Quant. =>	2,00000000	Preço Total =>	703,90	
2.11.3	Código	Banco	Descrição	Tipo	Und	Quant.	Valor Unit	Total	
Composição	84089	SINAPI	PEITORIL EM MARMORE BRANCO, LARGURA DE 25CM, ASSENTADO COM ARGAMASSA TRACO 1:3 (CIMENTO E AREIA MEDIA), PREPARO MANUAL DA ARGAMASSA	REVE - REVESTIMENTO E TRATAMENTO DE SUPERFÍCIES	M	1,0000000	128,31	128,31	
Composição Auxiliar	88629	SINAPI	ARGAMASSA TRACO 1:3 (EM VOLUME DE CIMENTO E AREIA MÉDIA ÚMIDA), PREPARO MANUAL AF_08/2019	SEDI - SERVIÇOS DIVERSOS	m³	0,0055000	669,15	3,68	
Composição Auxiliar	88274	SINAPI	MARMORISTA/GRANITEIRO COM ENCARGOS COMPLEMENTARES	SEDI - SERVIÇOS DIVERSOS	H	0,6000000	28,00	16,80	
Composição Auxiliar	88316	SINAPI	SERVENTE COM ENCARGOS COMPLEMENTARES	SEDI - SERVIÇOS DIVERSOS	H	0,6000000	20,39	12,23	
Insumo	00004825	SINAPI	PEITORIL/ SOLEIRA EM MARMORE, POLIDO, BRANCO COMUM, L= "25" CM, E= "3" CM, CORTE RETO	Material	M	1,0000000	95,60	95,60	
					MO sem LS => Valor do BDI =>	10,30888865 33,25	LS => 8,78	MO com LS => Valor com BDI =>	19,09 161,56
					Quant. =>	12,80000000	Preço Total =>	2.067,96	
2.11.4	Código	Banco	Descrição	Tipo	Und	Quant.	Valor Unit	Total	
Composição	94994	SINAPI	EXECUÇÃO DE PASSEIO (CALÇADA) OU PISO DE CONCRETO COM CONCRETO MOLDADO IN LOCO, FEITO EM OBRA, ACABAMENTO CONVENCIONAL, ESPESSURA 8 CM, ARMADO, AF_07/2016	PISO - PISOS	m²	1,0000000	93,14	93,14	
Composição Auxiliar	88262	SINAPI	CARPINTEIRO DE FORMAS COM ENCARGOS COMPLEMENTARES	SEDI - SERVIÇOS DIVERSOS	H	0,1301000	27,79	3,61	
Composição Auxiliar	88309	SINAPI	PEDREIRO COM ENCARGOS COMPLEMENTARES	SEDI - SERVIÇOS DIVERSOS	H	0,1882000	28,14	5,29	
Composição Auxiliar	88316	SINAPI	SERVENTE COM ENCARGOS COMPLEMENTARES	SEDI - SERVIÇOS DIVERSOS	H	0,3183000	20,39	6,49	
Composição Auxiliar	94964	SINAPI	CONCRETO FCK = 20MPa, TRACO 1:2,7:3 (EM MASSA SECA DE CIMENTO/ AREIA MÉDIA BRITA 1) - PREPARO MECÂNICO COM BETONEIRA 400 L, AF_05/2021	FUES - FUNDAÇÕES E ESTRUTURAS	m³	0,0985000	509,29	50,16	
Insumo	00002692	SINAPI	DESMOLDANTE PROTETOR PARA FORMAS DE MADEIRA, DE BASE OLEOSA EMULSIONADA EM AGUA	Material	L	0,0017000	6,45	0,01	
Insumo	00004509	SINAPI	SARRAFO "2,5 X 10" CM EM PINUS, MISTA OU EQUIVALENTE DA REGIAO - BRUTA	Material	M	0,2500000	4,94	1,23	
Insumo	00004517	SINAPI	SARRAFO "2,5 X 7,5" CM EM PINUS, MISTA OU EQUIVALENTE DA REGIAO - BRUTA	Material	M	0,2000000	3,41	0,68	
Insumo	00005068	SINAPI	PREGO DE AÇO POLIDO COM CABECA 17 X 21 (2 X 11)	Material	KG	0,0240000	18,72	0,44	
Insumo	00007156	SINAPI	TELA DE AÇO SOLDADA NERVURADA, CA-60, Q-196, (3,11 KG/M2), DIAMETRO DO FIO = 5,0 MM, LARGURA = 2,45 M, ESPACAMENTO DA MALHA = 10 X 10 CM	Material	m²	1,0816000	23,33	25,23	
					MO sem LS => Valor do BDI =>	9,185657198 24,14	LS => 7,82	MO com LS => Valor com BDI =>	17,01 117,28
					Quant. =>	49,54000000	Preço Total =>	5.810,05	
2.11.5	Código	Banco	Descrição	Tipo	Und	Quant.	Valor Unit	Total	
Composição	9104	ORSE	Pavimentação em paralelepípedo granítico sobre colchão de areia, rejuntado com argamassa de cimento e areia traço 1:3, inclusive frete do paralelepípedo granítico	Pavimentação em Paralelepípedo ou com Peças Pré-moldadas de Concreto	m²	1,0000000	110,03	110,03	
Composição Auxiliar	1903	ORSE	Argamassa cimento e areia traço 1:1 (1:3) - 1 saco cimento 50kg / 3 pedras areia dim. 0.35 x 0.45 x 0.23 m - Confeção mecânica e transporte	Argamassas	m³	0,0250000	532,24	13,30	
Composição Auxiliar	10549	ORSE	Encargos Complementares - Servente	Provisórios	h	0,6000000	3,74	2,24	
Composição Auxiliar	10579	ORSE	Encargos Complementares - Calçeteiro	Provisórios	h	0,4000000	3,74	1,49	
Insumo	11394	ORSE	Paralelepípedo granítico (com frete)	Material	mil	0,0420000	1.530,68	64,28	
Insumo	00000366	SINAPI	AREIA FINA - POSTO JAZIDA/FORNECEDOR (RETIRADO NA JAZIDA, SEM TRANSPORTE)	Material	m³	0,1300000	110,01	14,30	
Insumo	00004759	SINAPI	CALÇETIRO (HORISTA)	Mão de Obra	H	0,4000000	18,92	7,56	

COMPANHIA DE DESENVOLVIMENTO E AÇÃO REGIONAL-CAR
CNPJ: 13.221.247/0001-80

Insumo	00006111	SINAPI	SERVENTE DE OBRAS	Mão de Obra	H	0,6000000	11,44	6,86	
						MO sem LS => Valor do BDI =>	8,402635274 28,51	LS => 7,16 MO com LS => Valor com BDI =>	15,56 138,54
						Quant. =>	58,0000000	Preço Total =>	8.035,32

2.11.6	Código	Banco	Descrição	Tipo	Und	Quant.	Valor Unit	Total	
Composição	13170	ORSE	Meio-fio ou guia de concreto pre-moldado, tipo chapéu para boca de lobo, dimensões *1,20* x 0,15 x 0,30 m, rejuntado com argamassa de cimento e areia no traço 1:3	Meios-Fios e Guias	m	1,0000000	42,84	42,84	
Composição Auxiliar	1903	ORSE	Argamassa cimento e areia traço 1:1 (1:3) - 1 saco cimento 50kg / 3 pedrolas areia dim. 0,35 x 0,45 x 0,23 m - Confeção mecânica e transporte	Argamassas	m³	0,0010000	532,24	0,53	
Composição Auxiliar	10549	ORSE	Encargos Complementares - Servente	Provisórios	h	0,3600000	3,74	1,34	
Composição Auxiliar	10550	ORSE	Encargos Complementares - Pedreiro	Provisórios	h	0,1800000	3,60	0,64	
Insumo	00004750	SINAPI	PEDREIRO (HORISTA)	Mão de Obra	H	0,1800000	18,88	3,39	
Insumo	00006111	SINAPI	SERVENTE DE OBRAS	Mão de Obra	H	0,3600000	11,44	4,11	
Insumo	00043386	SINAPI	MEIO-FIO OU GUIA DE CONCRETO PRE-MOLDADO, TIPO CHAPEU PARA BOCA DE LOBO, DIMENSÕES *1,20* X 0,15 X 0,30 M	Material	UN	1,0000000	32,83	32,83	
						MO sem LS => Valor do BDI =>	4,071714008 11,1	LS => 3,47 MO com LS => Valor com BDI =>	7,54 53,94
						Quant. =>	68,0000000	Preço Total =>	3.667,92

2.12			CERCA						22.301,03		
2.12.1	Código	Banco	Descrição	Tipo	Und	Quant.			Valor Unit	Total	
Composição	3484	ORSE	Cerca com estaca premoldada em concreto armado, seção quadrada 10 x 10 cm, espaçamento entre estacas de 1,80m, h(t) = 2,00 m, h(e) = 2,50 m, escoras a cada 12,60 m, com 10 fios de arame farpado	Conversão InfoWOrca	m	1,0000000			103,44	103,44	
Composição Auxiliar	95	ORSE	Concreto simples fabricado na obra, fck=13,5 mpa, lançado e adensado	Alvenarias de Pedra e Concretos para Fundações	m³	0,0362000			532,73	19,28	
Composição Auxiliar	2497	ORSE	Escavação manual de vala ou cava em material de 1ª categoria, profundidade até 1,50m	Escavação Manual em Área Urbana	m³	0,0410000			45,54	1,86	
Composição Auxiliar	10549	ORSE	Encargos Complementares - Servente	Provisórios	h	1,1200000			3,74	4,18	
Composição Auxiliar	10550	ORSE	Encargos Complementares - Pedreiro	Provisórios	h	1,1200000			3,60	4,03	
Composição Auxiliar Insumo	2754	ORSE	Estaca pré-moldada de concreto armado (mourão), para cerca, seção 10x10, reta ou com ponta oblíqua	Material	m	1,7500000			15,28	26,74	
Insumo	00000340	SINAPI	ARAME FARPADO GALVANIZADO, 16 BWG (1,65 MM), CLASSE 250	Material	M	10,0000000			1,34	13,40	
Insumo	00004750	SINAPI	PEDREIRO (HORISTA)	Mão de Obra	H	1,1200000			18,88	21,14	
Insumo	00006111	SINAPI	SERVENTE DE OBRAS	Mão de Obra	H	1,1200000			11,44	12,81	
						MO sem LS => Valor do BDI =>	21,11999136 26,81	LS => 17,99	MO com LS => Valor com BDI =>	39,11 130,25	
						Quant. =>	72,6000000	Preço Total =>	9.456,15		

2.12.2	Código	Banco	Descrição	Tipo	Und	Quant.	Valor Unit	Total			
Composição	1908	ORSE	Reboco ou emboço externo, de parede, com argamassa traço 15 - 1:2:8 (cimento / cal / areia), espessura 2,0 cm	Argamassas	m²	1,0000000	34,76	34,76			
Composição Auxiliar	3308	ORSE	Argamassa em volume - cimento, cal e areia traço 1:5 (1:2:8) - 1 saco cimento 50 kg / 2 sacos cal 20 kg / 8 pedrolas de areia dim 0.35 x 0.45 x 0.13 m - Confeção mecânica e transporte	Conversão InfoWOrca	m³	0,0200000	609,37	12,18			
Composição Auxiliar	10549	ORSE	Encargos Complementares - Servente	Provisórios	h	0,6000000	3,74	2,24			
Composição Auxiliar	10550	ORSE	Encargos Complementares - Pedreiro	Provisórios	h	0,6000000	3,60	2,16			
Insumo	00004750	SINAPI	PEDREIRO (HORISTA)	Mão de Obra	H	0,6000000	18,88	11,32			
Insumo	00006111	SINAPI	SERVENTE DE OBRAS	Mão de Obra	H	0,6000000	11,44	6,86			
						MO sem LS =>	10,3088865	LS =>	8,78	MO com LS =>	19,09
						Valor do BDI =>	9	Valor com BDI =>		43,76	
						Quant. =>	92,1600000	Preço Total =>		4.032,92	

2.12.3	Código	Banco	Descrição	Tipo	Und	Quant.	Valor Unit	Total	
Composição	87519	SINAPI	ALVENARIA DE VEDAÇÃO DE BLOCOS CERÂMICOS FURADOS NA HORIZONTAL DE 9X19X19CM (ESPESSURA 9CM) DE PAREDES COM ÁREA LÍQUIDA MAIOR OU IGUAL A 6M² COM VÁZIOS E ARGAMASSA DE ASSENTAMENTO COM PREPARO EM BETONEIRA. AF_06/2014	PARE - PAREDES/PAINÉIS	m²	1,0000000	87,37	87,37	
Composição Auxiliar	87292	SINAPI	ARGAMASSA TRAÇO 1:2:8 (EM VOLUME DE CIMENTO, CAL E AREIA MÉDIA UMIDA) PARA EMBOÇO/MASSA ÚNICA/ASSENTAMENTO DE ALVENARIA DE VEDAÇÃO, PREPARO MECÂNICO COM BETONEIRA 400 L. AF_08/2019	SEDI - SERVIÇOS DIVERSOS	m³	0,0098000	699,06	6,85	
Composição Auxiliar	88309	SINAPI	PEDREIRO COM ENCARGOS COMPLEMENTARES	SEDI - SERVIÇOS DIVERSOS	H	1,5500000	28,14	43,61	
Composição Auxiliar	88316	SINAPI	SERVENTE COM ENCARGOS COMPLEMENTARES	SEDI - SERVIÇOS DIVERSOS	H	0,7750000	20,39	15,80	
Insumo	00007266	SINAPI	BLOCO CERAMICO / TIJOLO VAZADO PARA ALVENARIA DE VEDACAO, 8 FUROS NA HORIZONTAL, 9 X 19 X 19 CM (L X A X C)	Material	MIL	0,0283100	704,57	19,94	
Insumo	00037395	SINAPI	PINO DE AÇO COM FURO, HASTE = 27 MM (AÇO DIRETA)	Material	CENTO	0,0050000	63,01	0,31	
Insumo	00034557	SINAPI	TELA DE AÇO SOLDADA GALVANIZADA/ZINCADA PARA ALVENARIA, FIO D = *1,20 A 1,70* MM, MALHA 15 X 15 MM, (C X L) *50 X 7,5* CM	Material	M	0,4200000	2,06	0,86	
						MO sem LS => Valor do BDI =>	21,72480829 22,64	LS => 18,51 MO com LS => Valor com BDI =>	40,23 110,01
						Quant. =>	41,1600000	Preço Total =>	4.528,01

2.12.4	Código	Banco	Descrição	Tipo	Und	Quant.	Valor Unit	Total	
Composição	88489	SINAPI	APLICAÇÃO MANUAL DE PINTURA COM TINTA LÁTEX ACRÍLICA EM PAREDES, DUAS DEMÃO. AF_06/2014	PINT - PINTURAS	m²	1,000000	12,30	12,30	
Composição Auxiliar	88310	SINAPI	PINTOR COM ENCARGOS COMPLEMENTARES	SEDI - SERVIÇOS DIVERSOS	H	0,1631000	29,64	4,83	
Composição Auxiliar	88316	SINAPI	SERVENTE COM ENCARGOS COMPLEMENTARES	SEDI - SERVIÇOS DIVERSOS	H	0,0544000	20,39	1,10	
Insumo	00007356	SINAPI	TINTA LATEX ACRILICA PREMIUM, COR BRANCO FOSCO	Material	L	0,2285000	27,89	6,37	
						MO sem LS => Valor do BDI =>	2,030456653 3,18	LS => 1,73 MO com LS => Valor com BDI =>	3,76 15,48
						Quant. =>	92,1600000	Preço Total =>	1.426,63

2.12.7	Código	Banco	Descrição	Tipo	Und	Quant.	Valor Unit	Total
Composição	68054	SINAPI	PORTAO DE FERRO EM CHAPA GALVANIZADA PLANA 14 GSG	ESQV - ESQUADRIAS/FERRAGENS/VDR	m²	1,0000000	378,20	378,20
Composição Auxiliar	88309	SINAPI	PEDREIRO COM ENCARGOS COMPLEMENTARES	SEDI - SERVIÇOS DIVERSOS	H	1,5000000	28,14	42,21

1ª Avenida Centro Administrativo da Bahia 1ª Avenida, Conjunto Seplan, CAB - Centro Administrativo da Bahia - Salvador / BA
/ suzanasales@car.ba.gov.br

CERTIFICAÇÃO DIGITAL: ZQD/W9HJEEPG3NBUGUZ6MQ

Esta edição encontra-se no site oficial deste ente.

COMPANHIA DE DESENVOLVIMENTO E AÇÃO REGIONAL-CAR
CNPJ: 13.221.247/0001-80

Composição	88316	SINAPI	SERVENTE COM ENCARGOS COMPLEMENTARES	SEDI - SERVIÇOS DIVERSOS	H	1,5000000		20,39	30,58		
Auxiliar											
Insumo	00000370	SINAPI	AREIA MEDIA - POSTO JAZIDA/FORNECEDOR (RETIRADO NA JAZIDA, SEM TRANSPORTE)	Material	m³	0,0250000		110,01	2,75		
Insumo	00001106	SINAPI	CAL HIDRATADA CH-I PARA ARGAMASSAS	Material	KG	1,0000000		1,49	1,49		
Insumo	00001379	SINAPI	CIMENTO PORTLAND COMPOSTO CP II-32	Material	KG	4,6000000		0,78	3,58		
Insumo	00004777	SINAPI	CANTONEIRA ACO ABAS IGUAIS (QUALQUER BITOLA), ESPESSURA ENTRE 1/8" E 1/4"	Material	KG	8,2600000		10,30	85,07		
Insumo	00011026	SINAPI	CHAPA DE ACO GALVANIZADA BITOLA GSG 14, E = 1,95 MM (15,60 KG/M2)	Material	KG	15,2800000		12,33	188,40		
Insumo	00000026	SINAPI	ACO CA-25, 10,0 MM, VERGALHAO	Material	KG	5,1000000		4,73	24,12		
						MO sem LS =>	25,14850416	LS =>	21,42	MO com LS =>	46,57
						Valor do BDI =>	98,02		Valor com BDI =>	476,22	476,22
						Quant. =>	6,0000000	Preço Total =>	2.857,32		

2.13			INSTALAÇÕES HIDRÁULICAS						38.096,11	
2.13.1			EQUIPAMENTOS						4.865,07	
2.13.1.1	Código	Banco	Descrição	Tipo	Und	Quant.		Valor Unit	Total	
Composição	86888	SINAPI	VASO SANITÁRIO SIFONADO COM CAIXA ACOPLADA LOUÇA BRANCA - FORNECIMENTO E INSTALAÇÃO. AF_01/2020	INHI - INSTALAÇÕES HIDROS SANITÁRIAS	UN	1,0000000		476,39	476,39	
Composição Auxiliar	88267	SINAPI	ENCANADOR OU BOMBEIRO HIDRÁULICO COM ENCARGOS COMPLEMENTARES	SEDI - SERVIÇOS DIVERSOS	H	0,7791000		27,38	21,33	
Composição Auxiliar	88316	SINAPI	SERVENTE COM ENCARGOS COMPLEMENTARES	SEDI - SERVIÇOS DIVERSOS	H	0,4384000		20,39	8,93	
Insumo	00004384	SINAPI	PARAFUSO NIQUELADO COM ACABAMENTO CROMADO PARA FIXAR PEÇA SANITÁRIA, INCLUI PORCA CEGA, ARRUELA E BUCHA DE NYLON TAMANHO S-10	Material	UN	2,0000000		25,35	50,70	
Insumo	00006138	SINAPI	ANEL DE VEDACAO, PVC FLEXIVEL, 100 MM, PARA SAIDA DE BACIA / VASO SANITARIO	Material	UN	1,0000000		9,17	9,17	
Insumo	00010422	SINAPI	BACIA SANITARIA (VASO) COM CAIXA ACOPLADA, SIFAO APARENTE, DE LOUCA BRANCA (SEM ASSENTO)	Material	UN	1,0000000		376,46	376,46	
Insumo	00037329	SINAPI	REJUNTE EPOXI, QUALQUER COR	Material	KG	0,0881000		111,30	9,80	
						MO sem LS => Valor do BDI =>	10,87590453 123,48	LS => 9,26	MO com LS => Valor com BDI =>	20,14 599,87
						Quant. =>	2,0000000	Preço Total =>	1.199,74	

2.13.1.2	Código	Banco	Descrição	Tipo	Und	Quant.		Valor Unit	Total	
Composição	86943	SINAPI	LAVATÓRIO LOUÇA BRANCA SUSPENSO, 29,5 X 39CM OU EQUIVALENTE, PADRÃO POPULAR, INCLUSO SIFÃO FLEXÍVEL EM PVC, VÁLVULA E ENGATE FLEXÍVEL 30CM EM PLÁSTICO E TORNEIRA CROMADA DE MESA, PADRÃO POPULAR - FORNECIMENTO E INSTALAÇÃO. AF_01/2020	INHI - INSTALAÇÕES HIDROS SANITÁRIAS	UN	1,0000000		249,20	249,20	
Composição Auxiliar	86879	SINAPI	VÁLVULA EM PLÁSTICO 1"PARA PIA, TANQUE OU LAVATÓRIO, COM OU SEM LADRÃO - FORNECIMENTO E INSTALAÇÃO. AF_01/2020	INHI - INSTALAÇÕES HIDROS SANITÁRIAS	UN	1,0000000		8,58	8,58	
Composição Auxiliar	86883	SINAPI	SIFÃO DO TIPO FLEXÍVEL EM PVC 1 X 1,1/2 - FORNECIMENTO E INSTALAÇÃO. AF_01/2020	INHI - INSTALAÇÕES HIDROS SANITÁRIAS	UN	1,0000000		10,30	10,30	
Composição Auxiliar	86884	SINAPI	ENGATE FLEXÍVEL EM PLÁSTICO BRANCO, 1/2"X 30CM - FORNECIMENTO E INSTALAÇÃO. AF_01/2020	INHI - INSTALAÇÕES HIDROS SANITÁRIAS	UN	1,0000000		9,66	9,66	
Composição Auxiliar	86904	SINAPI	LAVATÓRIO LOUÇA BRANCA SUSPENSO, 29,5 X 39CM OU EQUIVALENTE, PADRÃO POPULAR - FORNECIMENTO E INSTALAÇÃO. AF_01/2020	INHI - INSTALAÇÕES HIDROS SANITÁRIAS	UN	1,0000000		146,57	146,57	
Composição Auxiliar	86906	SINAPI	TORNEIRA CROMADA DE MESA, 1/2"OU 3/4" PARA LAVATÓRIO, PADRÃO POPULAR - FORNECIMENTO E INSTALAÇÃO. AF_01/2020	INHI - INSTALAÇÕES HIDROS SANITÁRIAS	UN	1,0000000		74,09	74,09	
						MO sem LS => Valor do BDI =>	10,8435036 64,59	LS => 9,24	MO com LS => Valor com BDI =>	20,08 313,79
						Quant. =>	3,0000000	Preço Total =>	941,37	

2.13.1.3	Código	Banco	Descrição	Tipo	Und	Quant.		Valor Unit	Total	
Composição	3685	ORSE	Torneira cromada para uso geral. DECA 1152 C39 ou similar	Louças e Metais Sanitários	un	1,0000000		90,51	90,51	
Composição Auxiliar	10549	ORSE	Encargos Complementares - Servente	Provisórios	h	0,5000000		3,74	1,87	
Composição Auxiliar	10554	ORSE	Encargos Complementares - Encanador	Provisórios	h	0,5000000		3,66	1,83	
Insumo	981	ORSE	Fita veda rosca 18mm	Material	m	0,5000000		0,21	0,10	
Insumo	00002696	SINAPI	ENCANADOR OU BOMBEIRO HIDRÁULICO (HORISTA)	Mão de Obra	H	0,5000000		18,88	9,44	
Insumo	00006111	SINAPI	SERVENTE DE OBRAS	Mão de Obra	H	0,5000000		11,44	5,72	
Insumo	00013984	SINAPI	TORNEIRA METÁLICA CROMADA, CANO CURTO, COM AREJADOR, SEM BICO PLÁSTICO, DE PAREDE, PARA USO GERAL, 1/2" OU 3/4" (REF 1152 / 1154)	Material	UN	1,0000000		71,55	71,55	
						MO sem LS => Valor do BDI =>	8,1866292 23,46	LS => 6,97	MO com LS => Valor com BDI =>	15,16 113,97
						Quant. =>	4,0000000	Preço Total =>	455,88	

2.13.1.4	Código	Banco	Descrição	Tipo	Und	Quant.		Valor Unit	Total	
Composição	2050	ORSE	Chuveiro plástico sem registro	Louças e Metais Sanitários	un	1,0000000		32,79	32,79	
Composição Auxiliar	10554	ORSE	Encargos Complementares - Encanador	Provisórios	h	0,4000000		3,66	1,46	
Insumo	00002696	SINAPI	ENCANADOR OU BOMBEIRO HIDRÁULICO (HORISTA)	Mão de Obra	H	0,4000000		18,88	7,55	
Insumo	00007608	SINAPI	DUCHA / CHUVEIRO PLÁSTICO SIMPLES, 5", BRANCO, PARA ACOPLAR EM HASTE 1/2", ÁGUA FRIA	Material	UN	1,0000000		9,75	9,75	
Insumo	00011680	SINAPI	BRACO OU HASTE COM CANOPLA PLÁSTICA, 1/2", PARA CHUVEIRO SIMPLES	Material	UN	1,0000000		14,03	14,03	
						MO sem LS => Valor do BDI =>	4,0771142 8,49	LS => 3,47	MO com LS => Valor com BDI =>	7,55 41,28
						Quant. =>	2,0000000	Preço Total =>	82,56	

2.13.1.5	Código	Banco	Descrição	Tipo	Und	Quant.		Valor Unit	Total	
Composição	8121	ORSE	Bancada em aço inox - 304, dimensões 1,20 x 0,60m c/ 01 cuba 80x50x40cm, rodopia 10cm, concretada, inclusive válvula e sifão cromados, exclusive torneira	Louças e Metais Sanitários	un	1,0000000		0,00	0,00	
						MO sem LS => Valor do BDI =>	0 0	LS => 0	MO com LS => Valor com BDI =>	0 0
						Quant. =>	1,0000000	Preço Total =>	0,00	

2.13.1.6	Código	Banco	Descrição	Tipo	Und	Quant.		Valor Unit	Total	
Composição	9502	ORSE	Ducha higiênica com registro, linha Link, ref. 1984.C.ACT. LNK, da DECA ou similar	Louças e Metais Sanitários	un	1,0000000		472,35	472,35	
Composição Auxiliar	10554	ORSE	Encargos Complementares - Encanador	Provisórios	h	0,5000000		3,66	1,83	
Insumo	981	ORSE	Fita veda rosca 18mm	Material	m	0,4200000		0,21	0,08	
Insumo	9832	ORSE	Ducha higiênica com registro, linha Link, ref. 1984.C.ACT. LNK, da DECA ou similar	Material	un	1,0000000		461,00	461,00	
Insumo	00002696	SINAPI	ENCANADOR OU BOMBEIRO HIDRÁULICO (HORISTA)	Mão de Obra	H	0,5000000		18,88	9,44	

COMPANHIA DE DESENVOLVIMENTO E AÇÃO REGIONAL-CAR
CNPJ: 13.221.247/0001-80MO sem LS => 5,0977427 LS => 4,34 MO com LS => 9,44
Valor do BDI => 122,43 Valor com BDI => 594,78
Quant. => 1,00000000 Preço Total => 594,78

2.13.1.6	Código	Banco	Descrição	Tipo	Und	Quant.	Valor Unit	Total
Composição	8365	ORSE	Bancada em aço inox - 304, L=60cm, para cubas simples, concretada, acabamento liso e polido, assentada com argamassa traço T-1(1.3), exclusive cuba, sifão, válvula e torneira	Louças e Metais Sanitários	m	1,00000000	1.052,75	1.052,75
Composição	10549	ORSE	Encargos Complementares - Servente	Provisórios	h	2,00000000	3,74	7,48
Composição Auxiliar	10550	ORSE	Encargos Complementares - Pedreiro	Provisórios	h	2,00000000	3,60	7,20
Composição Auxiliar	126	ORSE	Concreto simples fabricado na obra, fck=15 mpa, lançado e adensado	Concreto Simples	m³	0,01800000	559,03	10,06
Composição Auxiliar	141	ORSE	Aço CA - 60 Ø 4,2 a 9,5mm, inclusive corte, dobragem, montagem e colocação de ferragens nas formas, para superestruturas e fundações - R1	Armaduras Convencionais	kg	1,26000000	11,68	14,71
Composição Auxiliar	1903	ORSE	Argamassa cimento e areia traço 1:1 (1.3) - 1 saco cimento 50kg / 3 pedras areia dim. 0.35 x 0.45 x 0.23 m - Confeção mecânica e transporte	Argamassas	m³	0,00450000	532,24	2,39
Insumo	00004750	SINAPI	PEDREIRO (HORISTA)	Mão de Obra	H	2,00000000	18,88	37,76
Insumo	00006111	SINAPI	SERVENTE DE OBRAS	Mão de Obra	H	2,00000000	11,44	22,88
Insumo	00011687	SINAPI	BANCADA/TAMPO ACO INOX (AISI 304), LARGURA 60 CM, COM RODABANCA (NAO INCLUI PES DE APOIO)	Material	M	1,00000000	950,27	950,27
						MO sem LS => 35,30618857 Valor do BDI => 272,87	LS => 30,07 Valor com BDI =>	65,38 1325,62
						Quant. =>	1,20000000	Preço Total => 1.590,74

2.13.2	Código	Banco	Descrição	Tipo	Und	Quant.	Valor Unit	Total
2.13.2.1								138,38
Composição	3206	ORSE	Registro tipo esfera em PVC c/borboleta, d = 1/2"	Conversão InfoWOrca	un	1,00000000	33,55	33,55
Composição	10549	ORSE	Encargos Complementares - Servente	Provisórios	h	0,30000000	3,74	1,12
Composição Auxiliar	10554	ORSE	Encargos Complementares - Encanador	Provisórios	h	0,30000000	3,66	1,09
Insumo	981	ORSE	Fita veda rosca 18mm	Material	m	1,00000000	0,21	0,21
Insumo	00002696	SINAPI	ENCANADOR OU BOMBEIRO HIDRÁULICO (HORISTA)	Mão de Obra	H	0,30000000	18,88	5,66
Insumo	00006036	SINAPI	REGISTRO DE ESFERA PVC, COM BORBOLETA, COM ROSCA EXTERNA, DE 1/2"	Material	UN	1,00000000	22,04	22,04
Insumo	00006111	SINAPI	SERVENTE DE OBRAS	Mão de Obra	H	0,30000000	11,44	3,43
						MO sem LS => 4,9087374 Valor do BDI => 8,69	LS => 4,18 Valor com BDI =>	9,09 42,24
						Quant. =>	1,00000000	Preço Total => 42,24

2.13.2.2	Código	Banco	Descrição	Tipo	Und	Quant.	Valor Unit	Total
Composição	90371	SINAPI	REGISTRO DE ESFERA, PVC, ROSCÁVEL, COM VOLANTE, 3/4" - FORNECIMENTO E INSTALAÇÃO. AF_08/2021	INHI - INSTALAÇÕES HIDROS SANITÁRIAS	UN	1,00000000	38,18	38,18
Composição	88248	SINAPI	AUXILIAR DE ENCANADOR OU BOMBEIRO HIDRÁULICO COM ENCARGOS COMPLEMENTARES	SEDI - SERVIÇOS DIVERSOS	H	0,11020000	20,39	2,24
Composição	88267	SINAPI	ENCANADOR OU BOMBEIRO HIDRÁULICO COM ENCARGOS COMPLEMENTARES	SEDI - SERVIÇOS DIVERSOS	H	0,11020000	27,38	3,01
Insumo	00003148	SINAPI	FITA VEDA ROSCA EM ROLOS DE 18 MM X 50 M (L X C)	Material	UN	0,01060000	12,90	0,13
Insumo	00006032	SINAPI	REGISTRO DE ESFERA, PVC, COM VOLANTE, VS, ROSCAVEL, DN 3/4", COM CORPO DIVIDIDO	Material	UN	1,00000000	32,80	32,80
						MO sem LS => 1,873852468 Valor do BDI => 9,89	LS => 1,6 Valor com BDI =>	3,47 48,07
						Quant. =>	2,00000000	Preço Total => 96,14

2.13.3	Código	Banco	Descrição	Tipo	Und	Quant.	Valor Unit	Total
2.13.3.1								47,98
Composição	6088	ORSE	Fornecimento de Colar de Tomada de PVC, com Travas e Saída Roscável, DN 85mm x 1/2"	Conversão InfoWOrca	un	1,00000000	10,60	10,60
Insumo	5242	ORSE	Colar de tomada em pvc com travas e saída roscável de = 85mm x 1/2"	Material	un	1,00000000	10,60	10,60
						MO sem LS => 0 Valor do BDI => 2,74	LS => 0 Valor com BDI =>	0 13,34
						Quant. =>	1,00000000	Preço Total => 13,34

2.13.3.2	Código	Banco	Descrição	Tipo	Und	Quant.	Valor Unit	Total
Composição	89404	SINAPI	JOELHO 90 GRAUS, PVC, SOLDÁVEL, DN 20MM, INSTALADO EM RAMAL DE DISTRIBUIÇÃO DE ÁGUA - FORNECIMENTO E INSTALAÇÃO. AF_12/2014	INHI - INSTALAÇÕES HIDROS SANITÁRIAS	UN	1,00000000	6,88	6,88
Composição	88248	SINAPI	AUXILIAR DE ENCANADOR OU BOMBEIRO HIDRÁULICO COM ENCARGOS COMPLEMENTARES	SEDI - SERVIÇOS DIVERSOS	H	0,11720000	20,39	2,38
Composição	88267	SINAPI	ENCANADOR OU BOMBEIRO HIDRÁULICO COM ENCARGOS COMPLEMENTARES	SEDI - SERVIÇOS DIVERSOS	H	0,11720000	27,38	3,20
Insumo	00000122	SINAPI	ADESIVO PLASTICO PARA PVC, FRASCO COM "850" GR	Material	UN	0,00470000	63,78	0,29
Insumo	00003542	SINAPI	JOELHO PVC, SOLDÁVEL, 90 GRAUS, 20 MM, PARA AGUA FRIA PREDIAL	Material	UN	1,00000000	0,53	0,53
Insumo	00020083	SINAPI	SOLUÇÃO PREPARADORA / LIMPADORA PARA PVC, FRASCO COM 1000 CM3	Material	UN	0,00600000	72,26	0,43
Insumo	00038383	SINAPI	LIXA D'AGUA EM FOLHA, GRAD 100	Material	UN	0,02600000	2,24	0,05
						MO sem LS => 1,987255643 Valor do BDI => 1,78	LS => 1,69 Valor com BDI =>	3,68 8,66
						Quant. =>	4,00000000	Preço Total => 34,64

2.13.4	Código	Banco	Descrição	Tipo	Und	Quant.	Valor Unit	Total
2.13.4.1								5,79
Composição	1216	ORSE	Tubo pvc rígido roscável d = 1/2"	Tubos e Conexões de PVC Rígido Roscável	m	1,00000000	16,43	16,43
Composição	2483	ORSE	Enchimento de rasgos em alvenaria e concreto para tubulação diâmetro 1/2" a 1"	Enchimento de Rasgos em Alvenaria ou Concreto	m	1,01000000	4,96	5,00
Composição	10549	ORSE	Encargos Complementares - Servente	Provisórios	h	0,11000000	3,74	0,41
Composição	10554	ORSE	Encargos Complementares - Encanador	Provisórios	h	0,11000000	3,66	0,40
Insumo	981	ORSE	Fita veda rosca 18mm	Material	m	0,35000000	0,21	0,07
Insumo	00002696	SINAPI	ENCANADOR OU BOMBEIRO HIDRÁULICO (HORISTA)	Mão de Obra	H	0,11000000	18,88	2,07
Insumo	00006111	SINAPI	SERVENTE DE OBRAS	Mão de Obra	H	0,11000000	11,44	1,25
Insumo	00009856	SINAPI	TUBO PVC, ROSCAVEL, 1/2", AGUA FRIA PREDIAL	Material	M	1,01000000	7,16	7,23
						MO sem LS => 3,402095259 Valor do BDI => 4,25	LS => 2,9 Valor com BDI =>	6,3 20,68

COMPANHIA DE DESENVOLVIMENTO E AÇÃO REGIONAL-CAR
CNPJ: 13.221.247/0001-80

Quant. => 0,2800000 Preço Total => 5,79

2.13.5			ALIMENTAÇÃO - PVC RÍGIDO SOLDÁVEL					388,12	
2.13.5.1	Código	Banco	Descrição	Tipo	Und	Quant.		Valor Unit	Total
Composição	1047	ORSE	Adaptador de pvc rígido soldável c/ flanges livres p/ caixa de água diâm = 20mm x 1/2"	Tubos e Conexões de PVC Rígido Soldável	un	1,0000000		14,77	14,77
Composição Auxiliar	10549	ORSE	Encargos Complementares - Servente	Provisórios	h	0,0900000		3,74	0,33
Composição Auxiliar	10554	ORSE	Encargos Complementares - Encanador	Provisórios	h	0,0900000		3,66	0,32
Insumo	120	ORSE	Adaptador pvc rígido soldável c/ flanges livres p/ caixa água d= 20mm x 1/2"	Material	un	1,0000000		10,99	10,99
Insumo	138	ORSE	Adesivo pvc em frasco de 850 gramas	Material	kg	0,0020000		63,36	0,12
Insumo	981	ORSE	Fita veda rosca 18mm	Material	m	0,6000000		0,21	0,12
Insumo	2036	ORSE	Solucao limpadora pvc	Material	l	0,0030000		61,02	0,18
Insumo	00002696	SINAPI	ENCANADOR OU BOMBEIRO HIDRAULICO (HORISTA)	Mão de Obra	H	0,0900000		18,88	1,69
Insumo	00006111	SINAPI	SERVENTE DE OBRAS	Mão de Obra	H	0,0900000		11,44	1,02
						MO sem LS => Valor do BDI =>	1,463441 3,82	LS => 1,25	MO com LS => Valor com BDI => 2,71 18,59
						Quant. =>	1,0000000	Preço Total =>	18,59

2.13.5.2	Código	Banco	Descrição	Tipo	Und	Quant.		Valor Unit	Total
Composição	1050	ORSE	Adaptador de pvc rígido soldável c/ flanges livres p/ caixa de água diâm = 40mm x 1 1/4"	Tubos e Conexões de PVC Rígido Soldável	un	1,0000000		36,16	36,16
Composição Auxiliar	10549	ORSE	Encargos Complementares - Servente	Provisórios	h	0,1400000		3,74	0,52
Composição Auxiliar	10554	ORSE	Encargos Complementares - Encanador	Provisórios	h	0,1400000		3,66	0,51
Insumo	123	ORSE	Adaptador pvc rígido soldável c/ flanges livres p/ caixa água d= 40mm x 1 1/4" un	Material	un	1,0000000		29,90	29,90
Insumo	138	ORSE	Adesivo pvc em frasco de 850 gramas	Material	kg	0,0050000		63,36	0,31
Insumo	981	ORSE	Fita veda rosca 18mm	Material	m	1,2500000		0,21	0,26
Insumo	2036	ORSE	Solucao limpadora pvc	Material	l	0,0070000		61,02	0,42
Insumo	00002696	SINAPI	ENCANADOR OU BOMBEIRO HIDRAULICO (HORISTA)	Mão de Obra	H	0,1400000		18,88	2,64
Insumo	00006111	SINAPI	SERVENTE DE OBRAS	Mão de Obra	H	0,1400000		11,44	1,60
						MO sem LS => Valor do BDI =>	2,2896641 9,37	LS => 1,95	MO com LS => Valor com BDI => 4,24 45,53
						Quant. =>	1,0000000	Preço Total =>	45,53

2.13.5.3	Código	Banco	Descrição	Tipo	Und	Quant.		Valor Unit	Total
Composição	89376	SINAPI	ADAPTADOR CURTO COM BOLSA E ROSCA PARA REGISTRO, PVC, SOLDÁVEL, DN 20MM X 1/2" INSTALADO EM RAMAL OU SUB-RAMAL DE ÁGUA - FORNECIMENTO E INSTALAÇÃO. AF_12/2014	INHI - INSTALAÇÕES HIDROS SANITÁRIAS	UN	1,0000000		5,35	5,35
Composição Auxiliar	88248	SINAPI	AUXILIAR DE ENCANADOR OU BOMBEIRO HIDRÁULICO COM ENCARGOS COMPLEMENTARES	SEDI - SERVIÇOS DIVERSOS	H	0,0805000		20,39	1,64
Composição Auxiliar	88267	SINAPI	ENCANADOR OU BOMBEIRO HIDRÁULICO COM ENCARGOS COMPLEMENTARES	SEDI - SERVIÇOS DIVERSOS	H	0,0805000		27,38	2,20
Insumo	00000107	SINAPI	ADAPTADOR PVC SOLDÁVEL CURTO COM BOLSA E ROSCA, 20 MM X 1/2", PARA AGUA FRIA	Material	UN	1,0000000		0,73	0,73
Insumo	00000122	SINAPI	ADESIVO PLASTICO PARA PVC, FRASCO COM *850* GR	Material	UN	0,0047000		63,78	0,29
Insumo	00020083	SINAPI	SOLUCAO PREPARADORA / LIMPADORA PARA PVC, FRASCO COM 1000 CM3	Material	UN	0,0060000		72,26	0,43
Insumo	00038383	SINAPI	LIXA D'AGUA EM FOLHA, GRAO 100	Material	UN	0,0291000		2,24	0,06
						MO sem LS => Valor do BDI =>	1,366238255 1,38	LS => 1,16	MO com LS => Valor com BDI => 2,53 6,73
						Quant. =>	2,0000000	Preço Total =>	13,46

2.13.5.4	Código	Banco	Descrição	Tipo	Und	Quant.		Valor Unit	Total
Composição	89404	SINAPI	JOELHO 90 GRAUS, PVC, SOLDÁVEL, DN 20MM, INSTALADO EM RAMAL DE DISTRIBUIÇÃO DE ÁGUA - FORNECIMENTO E INSTALAÇÃO. AF_12/2014	INHI - INSTALAÇÕES HIDROS SANITÁRIAS	UN	1,0000000		6,88	6,88
Composição Auxiliar	88248	SINAPI	AUXILIAR DE ENCANADOR OU BOMBEIRO HIDRÁULICO COM ENCARGOS COMPLEMENTARES	SEDI - SERVIÇOS DIVERSOS	H	0,1172000		20,39	2,38
Composição Auxiliar	88267	SINAPI	ENCANADOR OU BOMBEIRO HIDRÁULICO COM ENCARGOS COMPLEMENTARES	SEDI - SERVIÇOS DIVERSOS	H	0,1172000		27,38	3,20
Insumo	00000122	SINAPI	ADESIVO PLASTICO PARA PVC, FRASCO COM *850* GR	Material	UN	0,0047000		63,78	0,29
Insumo	00003542	SINAPI	JOELHO PVC, SOLDÁVEL, 90 GRAUS, 20 MM, PARA AGUA FRIA PREDIAL	Material	UN	1,0000000		0,53	0,53
Insumo	00020083	SINAPI	SOLUCAO PREPARADORA / LIMPADORA PARA PVC, FRASCO COM 1000 CM3	Material	UN	0,0060000		72,26	0,43
Insumo	00038383	SINAPI	LIXA D'AGUA EM FOLHA, GRAO 100	Material	UN	0,0260000		2,24	0,05
						MO sem LS => Valor do BDI =>	1,987255643 1,78	LS => 1,69	MO com LS => Valor com BDI => 3,68 8,66
						Quant. =>	7,0000000	Preço Total =>	60,62

2.13.5.5	Código	Banco	Descrição	Tipo	Und	Quant.		Valor Unit	Total
Composição	1027	ORSE	Tubo pvc rígido soldável marrom p/ água, d = 20 mm (1/2")	Tubos e Conexões de PVC Rígido Soldável	m	1,0000000		11,74	11,74
Composição Auxiliar	2483	ORSE	Enchimento de rasgos em alvenaria e concreto para tubulação diâm 1/2" a 1"	Enchimento de Rasgos em Alvenaria ou Concreto	m	1,0100000		4,96	5,00
Composição Auxiliar	10549	ORSE	Encargos Complementares - Servente	Provisórios	h	0,0900000		3,74	0,33
Composição Auxiliar	10554	ORSE	Encargos Complementares - Encanador	Provisórios	h	0,0900000		3,66	0,32
Insumo	138	ORSE	Adesivo pvc em frasco de 850 gramas	Material	kg	0,0040000		63,36	0,02
Insumo	2036	ORSE	Solucao limpadora pvc	Material	l	0,0002000		61,02	0,01
Insumo	00002696	SINAPI	ENCANADOR OU BOMBEIRO HIDRAULICO (HORISTA)	Mão de Obra	H	0,0900000		18,88	1,69
Insumo	00006111	SINAPI	SERVENTE DE OBRAS	Mão de Obra	H	0,0900000		11,44	1,02
Insumo	00009867	SINAPI	TUBO PVC, SOLDÁVEL, DN 20 MM, AGUA FRIA (NBR-5648)	Material	M	1,0100000		3,32	3,35
						MO sem LS => Valor do BDI =>	3,072686035 3,04	LS => 2,62	MO com LS => Valor com BDI => 5,69 14,78
						Quant. =>	16,9100000	Preço Total =>	249,92

2.13.6			ÁGUA FRIA - METAIS					623,20	
2.13.6.1	Código	Banco	Descrição	Tipo	Und	Quant.		Valor Unit	Total
Composição	1465	ORSE	Registro gaveta c/ canopia cromada, d=20mm (3/4") - ref.1509 Deca ou similar	Registros e Válvulas	un	1,0000000		107,69	107,69
Composição Auxiliar	10549	ORSE	Encargos Complementares - Servente	Provisórios	h	0,6100000		3,74	2,28
Composição Auxiliar	10554	ORSE	Encargos Complementares - Encanador	Provisórios	h	0,6100000		3,66	2,23

COMPANHIA DE DESENVOLVIMENTO E AÇÃO REGIONAL-CAR
CNPJ: 13.221.247/0001-80

Insumo	981	ORSE	Fita veda rosca 18mm	Material	m	0,9400000	0,21	0,19
Insumo	00002696	SINAPI	ENCANADOR OU BOMBEIRO HIDRAULICO (HORISTA)	Mão de Obra	H	0,6100000	18,88	11,51
Insumo	00006005	SINAPI	REGISTRO GAVETA COM ACABAMENTO E CANOPLA CROMADOS, SIMPLES, BITOLA 3/4 " (REF. 1509)	Material	UN	1,0000000	84,51	84,51
Insumo	00006111	SINAPI	SERVENTE DE OBRAS	Mão de Obra	H	0,6100000	11,44	6,97
MO sem LS =>						9,9794794	8,5	18,48
Valor do BDI =>						27,91	Valor com BDI =>	135,6
Quant. =>						3,0000000	Preço Total =>	406,80

2.13.6.2	Código	Banco	Descrição	Tipo	Und	Quant.	Valor Unit	Total
Composição	89984	SINAPI	REGISTRO DE PRESSÃO BRUTO, LATÃO, ROSCÁVEL, 1/2". COM ACABAMENTO E CANOPLA CROMADOS - FORNECIMENTO E INSTALAÇÃO. AF. 08/2021	INHÍ - INSTALAÇÕES HIDROS SANITÁRIAS	UN	1,0000000	85,93	85,93
Composição Auxiliar	88248	SINAPI	AUXILIAR DE ENCANADOR OU BOMBEIRO HIDRÁULICO COM ENCARGOS COMPLEMENTARES	SEDI - SERVIÇOS DIVERSOS	H	0,1829000	20,39	3,72
Composição Auxiliar	88267	SINAPI	ENCANADOR OU BOMBEIRO HIDRÁULICO COM ENCARGOS COMPLEMENTARES	SEDI - SERVIÇOS DIVERSOS	H	0,1829000	27,38	5,00
Insumo	00003148	SINAPI	FITA VEDA ROSCA EM ROLOS DE 18 MM X 50 M (L X C)	Material	UN	0,0084000	12,90	0,10
Insumo	00006021	SINAPI	REGISTRO PRESSAO COM ACABAMENTO E CANOPLA CROMADA, SIMPLES, BITOLA 1/2 " (REF. 1416)	Material	UN	1,0000000	77,11	77,11
MO sem LS =>						3,110487094	2,65	5,76
Valor do BDI =>						22,27	Valor com BDI =>	108,2
Quant. =>						2,0000000	Preço Total =>	216,40

2.13.7			ÁGUA FRIA - PVC ACESSÓRIOS				129,54	
2.13.7.1	Código	Banco	Descrição	Tipo	Und	Quant.	Valor Unit	Total
Composição	00000021	Próprio	Bolsa de ligação para vaso sanitário 1.1/2"	ASTU - ASSENTAMENTO DE TUBOS E PECAS	un	1,0000000	3,82	3,82
Insumo	00006140	SINAPI	BOLSA DE LIGACAO EM PVC FLEXIVEL PARA VASO SANITARIO 1.1/2 " (40 MM)	Material	UN	1,0000000	3,82	3,82
MO sem LS =>						0	0	0
Valor do BDI =>						0,99	Valor com BDI =>	4,81
Quant. =>						2,0000000	Preço Total =>	9,62

2.13.7.2	Código	Banco	Descrição	Tipo	Und	Quant.	Valor Unit	Total
Composição	3700	ORSE	Engate em PVC (ligação flexível), AKROS, 30 cm, acabamento cromado ou similar	Louças e Metais Sanitários	un	1,0000000	33,14	33,14
Composição Auxiliar	10554	ORSE	Encargos Complementares - Encanador	Provisórios	h	0,1000000	3,66	0,36
Insumo	981	ORSE	Fita veda rosca 18mm	Material	m	0,1500000	0,21	0,03
Insumo	00002696	SINAPI	ENCANADOR OU BOMBEIRO HIDRAULICO (HORISTA)	Mão de Obra	H	0,1000000	18,88	1,88
Insumo	00011683	SINAPI	ENGATE / RABICHO FLEXIVEL INOX 1/2 " X 30 CM	Material	UN	1,0000000	30,87	30,87
MO sem LS =>						1,0152284	0,86	1,88
Valor do BDI =>						8,58	Valor com BDI =>	41,72
Quant. =>						2,0000000	Preço Total =>	83,44

2.13.7.3	Código	Banco	Descrição	Tipo	Und	Quant.	Valor Unit	Total
Composição	86884	SINAPI	ENGATE FLEXIVEL EM PLÁSTICO BRANCO, 1/2"X 30CM - FORNECIMENTO E INSTALAÇÃO. AF. 01/2020	INHÍ - INSTALAÇÕES HIDROS SANITÁRIAS	UN	1,0000000	9,66	9,66
Composição Auxiliar	88267	SINAPI	ENCANADOR OU BOMBEIRO HIDRÁULICO COM ENCARGOS COMPLEMENTARES	SEDI - SERVIÇOS DIVERSOS	H	0,1525000	27,38	4,17
Composição Auxiliar	88316	SINAPI	SERVENTE COM ENCARGOS COMPLEMENTARES	SEDI - SERVIÇOS DIVERSOS	H	0,0481000	20,39	0,98
Insumo	00003146	SINAPI	FITA VEDA ROSCA EM ROLOS DE 18 MM X 10 M (L X C)	Material	UN	0,0210000	3,50	0,07
Insumo	00006141	SINAPI	ENGATE/RABICHO FLEXIVEL PLASTICO (PVC OU ABS) BRANCO 1/2 " X 30 CM	Material	UN	1,0000000	4,44	4,44
MO sem LS =>						1,88465277	1,61	3,49
Valor do BDI =>						2,5	Valor com BDI =>	12,16
Quant. =>						3,0000000	Preço Total =>	36,48

2.13.8			ÁGUA FRIA - PVC MISTO SOLDÁVEL				18,76	
2.13.8.1	Código	Banco	Descrição	Tipo	Und	Quant.	Valor Unit	Total
Composição	1605	ORSE	Joelho 90° pvc rígido soldável e c/roscas, diam = 20mm x 1/2"	Tubos e Conexões de PVC Rígido Soldável para Esgoto	un	1,0000000	7,45	7,45
Composição Auxiliar	10549	ORSE	Encargos Complementares - Servente	Provisórios	h	0,1200000	3,74	0,44
Composição Auxiliar	10554	ORSE	Encargos Complementares - Encanador	Provisórios	h	0,1200000	3,66	0,43
Insumo	138	ORSE	Adesivo pvc em frasco de 850 gramas	Material	kg	0,0080000	63,36	0,50
Insumo	2036	ORSE	Solucao limpadora pvc	Material	l	0,0110000	61,02	0,67
Insumo	00002696	SINAPI	ENCANADOR OU BOMBEIRO HIDRAULICO (HORISTA)	Mão de Obra	H	0,1200000	18,88	2,26
Insumo	00003521	SINAPI	JOELHO PVC, SOLDÁVEL COM ROSCA, 90 GRAUS, 20 MM X 1/2", PARA ÁGUA FRIA PREDIAL	Material	UN	1,0000000	1,78	1,78
Insumo	00006111	SINAPI	SERVENTE DE OBRAS	Mão de Obra	H	0,1200000	11,44	1,37
MO sem LS =>						1,9602549	1,67	3,63
Valor do BDI =>						1,33	Valor com BDI =>	9,38
Quant. =>						2,0000000	Preço Total =>	18,76

2.13.9			ÁGUA FRIA - PVC RÍGIDO SOLDÁVEL				1.438,07	
2.13.9.1	Código	Banco	Descrição	Tipo	Und	Quant.	Valor Unit	Total
Composição	1049	ORSE	Adaptador de pvc rígido soldável c/ flanges livres p/ caixa de água diâ = 32mm x 1"	Tubos e Conexões de PVC Rígido Soldável	un	1,0000000	15,19	15,19
Composição Auxiliar	10549	ORSE	Encargos Complementares - Servente	Provisórios	h	0,0900000	3,74	0,33
Composição Auxiliar	10554	ORSE	Encargos Complementares - Encanador	Provisórios	h	0,0900000	3,66	0,32
Insumo	68	ORSE	Servente h	Mão de Obra	h	1,0000000	11,02	11,01
Insumo	138	ORSE	Adesivo pvc em frasco de 850 gramas	Material	kg	0,0040000	63,36	0,25
Insumo	981	ORSE	Fita veda rosca 18mm	Material	m	1,0000000	0,21	0,21
Insumo	2036	ORSE	Solucao limpadora pvc	Material	l	0,0060000	61,02	0,36
Insumo	00002696	SINAPI	ENCANADOR OU BOMBEIRO HIDRAULICO (HORISTA)	Mão de Obra	H	0,0900000	18,88	1,69
Insumo	00006111	SINAPI	SERVENTE DE OBRAS	Mão de Obra	H	0,0900000	11,44	1,02
MO sem LS =>						7,40900075	6,31	13,72
Valor do BDI =>						3,93	Valor com BDI =>	19,12
Quant. =>						4,0000000	Preço Total =>	76,48

2.13.9.2	Código	Banco	Descrição	Tipo	Und	Quant.	Valor Unit	Total
Composição	1050	ORSE	Adaptador de pvc rígido soldável c/ flanges livres p/ caixa de água diâ = 40mm x 1 1/4"	Tubos e Conexões de PVC Rígido Soldável	un	1,0000000	36,16	36,16

COMPANHIA DE DESENVOLVIMENTO E AÇÃO REGIONAL-CAR
CNPJ: 13.221.247/0001-80

Composição Auxiliar	10549	ORSE	Encargos Complementares - Servente	Provisórios	h	0,1400000	3,74	0,52			
Composição Auxiliar	10554	ORSE	Encargos Complementares - Encanador	Provisórios	h	0,1400000	3,66	0,51			
Insumo	123	ORSE	Adaptador pvc rígido soldavel c/ flanges livres p/ caixa agua d= 40mm x 1 1/4" un	Material	un	1,0000000	29,90	29,90			
Insumo	138	ORSE	Adesivo pvc em frasco de 850 gramas	Material	kg	0,0050000	63,36	0,31			
Insumo	981	ORSE	Fita veda rosca 18mm	Material	m	1,2500000	0,21	0,26			
Insumo	2036	ORSE	Solucao limpadora pvc	Material	l	0,0070000	61,02	0,42			
Insumo	00002696	SINAPI	ENCANADOR OU BOMBEIRO HIDRAULICO (HORISTA)	Mão de Obra	H	0,1400000	18,88	2,64			
Insumo	00006111	SINAPI	SERVENTE DE OBRAS	Mão de Obra	H	0,1400000	11,44	1,60			
						MO sem LS =>	2,2896641	LS =>	1,95	MO com LS =>	4,24
						Valor do BDI =>	9,37			Valor com BDI =>	45,53
						Quant. =>	1,0000000			Preço Total =>	45,53

2.13.9.3	Código	Banco	Descrição	Tipo	Und	Quant.	Valor Unit	Total			
Composição	1135	ORSE	Joelho 90º de pvc rígido soldável, marrom diâm = 25mm	Tubos e Conexões de PVC Rígido Soldável	un	1,0000000	7,92	7,92			
Composição Auxiliar	10549	ORSE	Encargos Complementares - Servente	Provisórios	h	0,1800000	3,74	0,67			
Composição Auxiliar	10554	ORSE	Encargos Complementares - Encanador	Provisórios	h	0,1800000	3,66	0,65			
Insumo	138	ORSE	Adesivo pvc em frasco de 850 gramas	Material	kg	0,0060000	63,36	0,38			
Insumo	2036	ORSE	Solucao Impadora pvc	Material	l	0,0020000	61,02	0,12			
Insumo	00002696	SINAPI	ENCANADOR OU BOMBEIRO HIDRAULICO (HORISTA)	Mão de Obra	H	0,1800000	18,88	3,39			
Insumo	00003529	SINAPI	JOELHO PVC, SOLDAVEL, 90 GRAUS, 25 MM, PARA AGUA FRIA PREDIAL	Material	UN	1,0000000	0,66	0,66			
Insumo	00006111	SINAPI	SERVENTE DE OBRAS	Mão de Obra	H	0,1800000	11,44	2,05			
						MO sem LS =>	2,9376823	LS =>	2,5	MO com LS =>	5,44
						Valor do BDI =>	2,05			Valor com BDI =>	9,97
						Quant. =>	6,0000000			Preço Total =>	59,82

2.13.9.4	Código	Banco	Descrição	Tipo	Und	Quant.	Valor Unit	Total	
Composição	1136	ORSE	Joelho 90º de pvc rígido soldável, marrom diâm = 32mm	Tubos e Conexões de PVC Rígido Soldável	un	1,0000000	9,63	9,63	
Composição Auxiliar	10549	ORSE	Encargos Complementares - Servente	Provisórios	h	0,1800000	3,74	0,67	
Composição Auxiliar	10554	ORSE	Encargos Complementares - Encanador	Provisórios	h	0,1800000	3,66	0,65	
Insumo	138	ORSE	Adesivo pvc em frasco de 850 gramas	Material	kg	0,0080000	63,36	0,50	
Insumo	2036	ORSE	Solucao Impadora pvc	Material	l	0,0030000	61,02	0,18	
Insumo	00002696	SINAPI	ENCANADOR OU BOMBEIRO HIDRAULICO (HORISTA)	Mão de Obra	H	0,1800000	18,88	3,39	
Insumo	00003536	SINAPI	JOELHO PVC, SOLDAVEL, 90 GRAUS, 32 MM, PARA AGUA FRIA PREDIAL	Material	UN	1,0000000	2,19	2,19	
Insumo	00006111	SINAPI	SERVENTE DE OBRAS	Mão de Obra	H	0,1800000	11,44	2,05	
						MO sem LS => Valor do BDI =>	2,9376823 2,49	2,5 MO com LS => Valor com BDI =>	5,44 12,12
						Quant. =>	9,0000000	Preço Total =>	109,08

2.13.9.5	Código	Banco	Descrição	Tipo	Und	Quant.	Valor Unit	Total	
Composição	1143	ORSE	Joelho de redução 90º de pvc rígido soldável, marrom diâm = 25 x 20mm	Tubos e Conexões de PVC Rígido Soldável	un	1,0000000	9,90	9,90	
Composição Auxiliar	10549	ORSE	Encargos Complementares - Servente	Provisórios	h	0,1800000	3,74	0,67	
Composição Auxiliar	10554	ORSE	Encargos Complementares - Encanador	Provisórios	h	0,1800000	3,66	0,65	
Insumo	138	ORSE	Adesivo pvc em frasco de 850 gramas	Material	kg	0,0040000	63,36	0,25	
Insumo	2036	ORSE	Solucao Impadora pvc	Material	l	0,0070000	61,02	0,42	
Insumo	00002696	SINAPI	ENCANADOR OU BOMBEIRO HIDRAULICO (HORISTA)	Mão de Obra	H	0,1800000	18,88	3,39	
Insumo	00003533	SINAPI	JOELHO DE REDUCAO, PVC SOLDAVEL, 90 GRAUS, 25 MM X 20 MM, PARA AGUA FRIA PREDIAL	Material	UN	1,0000000	2,47	2,47	
Insumo	00006111	SINAPI	SERVENTE DE OBRAS	Mão de Obra	H	0,1800000	11,44	2,05	
						MO sem LS => Valor do BDI =>	2,9376823 2,56	2,5 MO com LS => Valor com BDI =>	5,44 12,46
						Quant. =>	6,0000000	Preço Total =>	74,76

2.13.9.6	Código	Banco	Descrição	Tipo	Und	Quant.	Valor Unit	Total	
Composição	1027	ORSE	Tubo pvc rígido soldável marrom p/ água, d = 20 mm (1/2")	Tubos e Conexões de PVC Rígido Soldável	m	1,0000000	11,74	11,74	
Composição Auxiliar	2483	ORSE	Enchimento de rasgos em alvenaria e concreto para tubulação diâm 1/2" a 1"	Enchimento de Rasgos em Alvenaria ou Concreto	m	1,0100000	4,96	5,00	
Composição Auxiliar	10549	ORSE	Encargos Complementares - Servente	Provisórios	h	0,0900000	3,74	0,33	
Composição Auxiliar	10554	ORSE	Encargos Complementares - Encanador	Provisórios	h	0,0900000	3,66	0,32	
Insumo	138	ORSE	Adesivo pvc em frasco de 850 gramas	Material	kg	0,0040000	63,36	0,02	
Insumo	2036	ORSE	Solucao Impadora pvc	Material	l	0,0002000	61,02	0,01	
Insumo	00002696	SINAPI	ENCANADOR OU BOMBEIRO HIDRAULICO (HORISTA)	Mão de Obra	H	0,0900000	18,88	1,69	
Insumo	00006111	SINAPI	SERVENTE DE OBRAS	Mão de Obra	H	0,0900000	11,44	1,02	
Insumo	00009867	SINAPI	TUBO PVC, SOLDAVEL, DN 20 MM, AGUA FRIA (NBR-5648)	Material	M	1,0100000	3,32	3,35	
						MO sem LS => Valor do BDI =>	3,072686035 3,04	2,62 MO com LS => Valor com BDI =>	5,69 14,78
						Quant. =>	7,8000000	Preço Total =>	115,28

2.13.9.7	Código	Banco	Descrição	Tipo	Und	Quant.	Valor Unit	Total
Composição	1028	ORSE	Tubo pvc rígido soldável marrom p/ água, d = 25 mm (3/4")	Tubos e Conexões de PVC Rígido Soldável	m	1,0000000	13,32	13,32
Composição Auxiliar	2483	ORSE	Enchimento de rasgos em alvenaria e concreto para tubulação diâm 1/2" a 1"	Enchimento de Rasgos em Alvenaria ou Concreto	m	1,0100000	4,96	5,00
Composição Auxiliar	10549	ORSE	Encargos Complementares - Servente	Provisórios	h	0,1200000	3,74	0,44
Composição Auxiliar	10554	ORSE	Encargos Complementares - Encanador	Provisórios	h	0,1200000	3,66	0,43
Insumo	138	ORSE	Adesivo pvc em frasco de 850 gramas	Material	kg	0,0005000	63,36	0,03
Insumo	2036	ORSE	Solucao Impadora pvc	Material	l	0,0002000	61,02	0,01
Insumo	00002696	SINAPI	ENCANADOR OU BOMBEIRO HIDRAULICO (HORISTA)	Mão de Obra	H	0,1200000	18,88	2,26
Insumo	00006111	SINAPI	SERVENTE DE OBRAS	Mão de Obra	H	0,1200000	11,44	1,37
Insumo	00009868	SINAPI	TUBO PVC, SOLDAVEL, DN 25 MM, AGUA FRIA (NBR-5648)	Material	M	1,0100000	3,75	3,78

COMPANHIA DE DESENVOLVIMENTO E AÇÃO REGIONAL-CAR
CNPJ: 13.221.247/0001-80MO sem LS => 3,569499946 LS => 3,04 MO com LS => 6,61
Valor do BDI => 3,45 Valor com BDI => 16,77

Quant. => 23,6000000 Preço Total => 395,77

2.13.9.8	Código Banco	Descrição	Tipo	Und	Quant.	Valor Unit	Total
Composição	1029 ORSE	Tubo pvc rígido soldável marrom p/ água, d = 32 mm (1")	Tubos e Conexões de PVC Rígido Soldável	m	1,0000000	18,10	18,10
Composição Auxiliar	2483 ORSE	Enchimento de rasgos em alvenaria e concreto para tubulação diâmetro 1/2" a 1"	Enchimento de Rasgos em Alvenaria ou Concreto	m	1,0100000	4,96	5,00
Composição Auxiliar	10549 ORSE	Encargos Complementares - Servente	Provisórios	h	0,1300000	3,74	0,48
Composição Auxiliar	10554 ORSE	Encargos Complementares - Encanador	Provisórios	h	0,1300000	3,66	0,47
Insumo	138 ORSE	Adesivo pvc em frasco de 850 gramas	Material	kg	0,0007000	63,36	0,04
Insumo	2036 ORSE	Solucão limpadora pvc	Material	l	0,0003000	61,02	0,01
Insumo	00002696 SINAPI	ENCANADOR OU BOMBEIRO HIDRAULICO (HORISTA)	Mão de Obra	H	0,1300000	18,88	2,45
Insumo	00006111 SINAPI	SERVENTE DE OBRAS	Mão de Obra	H	0,1300000	11,44	1,48
Insumo	00009869 SINAPI	TUBO PVC, SOLDAVEL, DN 32 MM, AGUA FRIA (NBR-5648)	Material	M	1,0100000	8,09	8,17

MO sem LS => 3,731504482 LS => 3,18 MO com LS => 6,91
Valor do BDI => 4,69 Valor com BDI => 22,79

Quant. => 17,5300000 Preço Total => 399,50

2.13.9.9	Código Banco	Descrição	Tipo	Und	Quant.	Valor Unit	Total
Composição	1030 ORSE	Tubo pvc rígido soldável marrom p/ água, d = 40 mm (1 1/4")	Tubos e Conexões de PVC Rígido Soldável	m	1,0000000	39,79	39,79
Composição Auxiliar	2477 ORSE	Rasgos em alvenaria para passagem de tubulação diâmetro 1 1/4" a 2"	Execução de Rasgos em Alvenaria e Concretos para Passagem de Enchimento de Rasgos em Alvenaria ou Concreto	m	1,0100000	9,80	9,89
Composição Auxiliar	2484 ORSE	Enchimento de rasgos em alvenaria e concreto para tubulação diâmetro 1 1/4" a 2"	Enchimento de Rasgos em Alvenaria ou Concreto	m	1,0100000	9,40	9,49
Composição Auxiliar	10549 ORSE	Encargos Complementares - Servente	Provisórios	h	0,2000000	3,74	0,74
Composição Auxiliar	10554 ORSE	Encargos Complementares - Encanador	Provisórios	h	0,2000000	3,66	0,73
Insumo	138 ORSE	Adesivo pvc em frasco de 850 gramas	Material	kg	0,0008000	63,36	0,05
Insumo	2036 ORSE	Solucão limpadora pvc	Material	l	0,0003000	61,02	0,01
Insumo	00002696 SINAPI	ENCANADOR OU BOMBEIRO HIDRAULICO (HORISTA)	Mão de Obra	H	0,2000000	18,88	3,77
Insumo	00006111 SINAPI	SERVENTE DE OBRAS	Mão de Obra	H	0,2000000	11,44	2,28
Insumo	00009874 SINAPI	TUBO PVC, SOLDAVEL, DN 40 MM, AGUA FRIA (NBR-5648)	Material	M	1,0100000	12,71	12,83

MO sem LS => 10,70309969 LS => 9,12 MO com LS => 19,82
Valor do BDI => 10,31 Valor com BDI => 50,1

Quant. => 0,8500000 Preço Total => 42,58

2.13.9.10	Código Banco	Descrição	Tipo	Und	Quant.	Valor Unit	Total
Composição	1176 ORSE	Tê de redução 90° de pvc rígido soldável, marrom diâmetro = 25 x 20mm	Tubos e Conexões de PVC Rígido Soldável	un	1,0000000	11,72	11,72
Composição Auxiliar	10549 ORSE	Encargos Complementares - Servente	Provisórios	h	0,1900000	3,74	0,71
Composição Auxiliar	10554 ORSE	Encargos Complementares - Encanador	Provisórios	h	0,1900000	3,66	0,69
Insumo	138 ORSE	Adesivo pvc em frasco de 850 gramas	Material	kg	0,0070000	63,36	0,44
Insumo	2036 ORSE	Solucão limpadora pvc	Material	l	0,0110000	61,02	0,67
Insumo	00002696 SINAPI	ENCANADOR OU BOMBEIRO HIDRAULICO (HORISTA)	Mão de Obra	H	0,1900000	18,88	3,58
Insumo	00006111 SINAPI	SERVENTE DE OBRAS	Mão de Obra	H	0,1900000	11,44	2,17
Insumo	00007104 SINAPI	TE DE REDUCAO, PVC, SOLDAVEL, 90 GRAUS, 25 MM X 20 MM, PARA AGUA FRIA PREDIAL	Material	UN	1,0000000	3,46	3,46

MO sem LS => 3,1050869 LS => 2,64 MO com LS => 5,75
Valor do BDI => 3,03 Valor com BDI => 14,75

Quant. => 5,0000000 Preço Total => 73,75

2.13.9.11	Código Banco	Descrição	Tipo	Und	Quant.	Valor Unit	Total
Composição	1168 ORSE	Tê 90° de pvc rígido soldável, marrom diâmetro = 25mm	Tubos e Conexões de PVC Rígido Soldável	un	1,0000000	9,04	9,04
Composição Auxiliar	10549 ORSE	Encargos Complementares - Servente	Provisórios	h	0,1900000	3,74	0,71
Composição Auxiliar	10554 ORSE	Encargos Complementares - Encanador	Provisórios	h	0,1900000	3,66	0,69
Insumo	138 ORSE	Adesivo pvc em frasco de 850 gramas	Material	kg	0,0090000	63,36	0,57
Insumo	2036 ORSE	Solucão limpadora pvc	Material	l	0,0040000	61,02	0,24
Insumo	00002696 SINAPI	ENCANADOR OU BOMBEIRO HIDRAULICO (HORISTA)	Mão de Obra	H	0,1900000	18,88	3,58
Insumo	00006111 SINAPI	SERVENTE DE OBRAS	Mão de Obra	H	0,1900000	11,44	2,17
Insumo	00007139 SINAPI	TE SOLDAVEL, PVC, 90 GRAUS, 25 MM, PARA AGUA FRIA PREDIAL (NBR 5648)	Material	UN	1,0000000	1,08	1,08

MO sem LS => 3,1050869 LS => 2,64 MO com LS => 5,75
Valor do BDI => 2,34 Valor com BDI => 11,38

Quant. => 4,0000000 Preço Total => 45,52

2.13.10	Código Banco	Descrição	Tipo	Und	Quant.	Valor Unit	Total
2.13.10.1	4964 ORSE	Joelho 90° pvc rígido soldável c/bucha de latão, d=20mm x 1/2"	Tubos e Conexões de PVC Rígido Soldável	un	1,0000000	14,29	14,29
Composição Auxiliar	10549 ORSE	Encargos Complementares - Servente	Provisórios	h	0,2200000	3,74	0,82
Composição Auxiliar	10554 ORSE	Encargos Complementares - Encanador	Provisórios	h	0,2200000	3,66	0,80
Insumo	981 ORSE	Fita veda rosca 18mm	Material	m	0,6210000	0,21	0,13
Insumo	00002696 SINAPI	ENCANADOR OU BOMBEIRO HIDRAULICO (HORISTA)	Mão de Obra	H	0,2200000	18,88	4,15
Insumo	00003515 SINAPI	JOELHO PVC, SOLDAVEL, COM BUCHA DE LATAO, 90 GRAUS, 20 MM X 1/2", PARA AGUA FRIA PREDIAL	Material	UN	1,0000000	5,88	5,88
Insumo	00006111 SINAPI	SERVENTE DE OBRAS	Mão de Obra	H	0,2200000	11,44	2,51

MO sem LS => 3,5965007 LS => 3,06 MO com LS => 6,66
Valor do BDI => 3,7 Valor com BDI => 17,99

Quant. => 7,0000000 Preço Total => 125,93

2.13.10.2	Código Banco	Descrição	Tipo	Und	Quant.	Valor Unit	Total
Composição	4965 ORSE	Joelho 90° pvc rígido soldável c/bucha de latão, d=25mm x 3/4"	Tubos e Conexões de PVC Rígido Soldável	un	1,0000000	15,69	15,69
Composição Auxiliar	10549 ORSE	Encargos Complementares - Servente	Provisórios	h	0,2200000	3,74	0,82
Composição Auxiliar	10554 ORSE	Encargos Complementares - Encanador	Provisórios	h	0,2200000	3,66	0,80

COMPANHIA DE DESENVOLVIMENTO E AÇÃO REGIONAL-CAR
CNPJ: 13.221.247/0001-80

Insumo	981	ORSE	Fita veda rosca 18mm	Material	m	0,6210000		0,21	0,13
Insumo	00002696	SINAPI	ENCANADOR OU BOMBEIRO HIDRAULICO (HORISTA)	Mão de Obra	H	0,2200000		18,88	4,15
Insumo	00003524	SINAPI	JOELHO PVC, SOLDÁVEL, COM BUCHA DE LATAO, 90 GRAUS, 25 MM X 3/4",	Material	UN	1,0000000		7,28	7,28
Insumo	00006111	SINAPI	PARA AGUA FRIA PREDIAL	Mão de Obra	H	0,2200000		11,44	2,51
						MO sem LS => Valor do BDI =>	3,5965007 4,06	LS => 3,06	MO com LS => Valor com BDI => 6,66 19,75
						Quant. =>		1,0000000	Preço Total => 19,75

2.13.11			ESGOTO - CAIXAS DE PASSAGEM						4.861,39	
2.13.11.1	Código	Banco	Descrição	Tipo	Und	Quant.		Valor Unit	Total	
Composição	9375	ORSE	Caixa de gordura "cgr" 60 x 60 x 65cm	Caixas de Passagem em alvenaria de tijolos maciços	un	1,0000000		645,49	645,49	
Composição Auxiliar	72	ORSE	Reaterro manual de valas, com compactação utilizando sêpo, sem controle do grau de compactação	Aterros / Reaterros / Compactações	m²	1,1500000		30,36	34,91	
Composição Auxiliar	80	ORSE	Forma plana para fundações, em compensado resinado 12mm, 02 usos	Formas para Fundações	m²	1,1700000		101,75	119,04	
Composição Auxiliar	95	ORSE	Concreto simples fabricado na obra, fck=13,5 mpa, lançado e adensado	Alvenarias de Pedra e Concretos para Fundações	m³	0,0810000		532,73	43,15	
Composição Auxiliar	126	ORSE	Concreto simples fabricado na obra, fck=15 mpa, lançado e adensado	Concreto Simples	m³	0,0810000		559,03	45,28	
Composição Auxiliar	140	ORSE	Aço CA - 50 Ø 6,3 a 12,5mm, inclusive corte, dobragem, montagem e colocacao de ferragens nas formas, para superestruturas e fundações - R1	Armaduras Convencionais	kg	1,7300000		12,52	21,65	
Composição Auxiliar	155	ORSE	Alvenaria tijolo cerâmico maciço (5x9x19), esp = 0,09m (singela), com argamassa traço 15 - 1:2:8 (cimento / cal / areia) c/ junta de 2,0cm - R1	Alvenarias de Vedação	m²	2,0800000		102,82	213,86	
Composição Auxiliar	1908	ORSE	Reboco ou emboço externo, de parede, com argamassa traço 15 - 1:2:8 (cimento / cal / areia), espessura 2,0 cm	Argamassas	m²	2,0800000		34,76	72,30	
Composição Auxiliar	2497	ORSE	Escavação manual de vala ou cava em material de 1ª categoria, profundidade até 1,50m	Escavação Manual em Área Urbana	m²	1,8000000		45,54	81,97	
Composição Auxiliar	3310	ORSE	Chapisco em parede com argamassa traço 11 - 1:3 (cimento / areia) - Revisado 08/2015	Conversão InfoWOrcas	m²	2,0800000		6,41	13,33	
						MO sem LS => Valor do BDI =>	158,2892321 167,31	LS => 134,83	MO com LS => Valor com BDI => 293,12 812,8	
						Quant. =>		1,0000000	Preço Total => 812,80	

2.13.11.2	Código	Banco	Descrição	Tipo	Und	Quant.		Valor Unit	Total	
Composição	2800	ORSE	Caixa de passagem em alvenaria de tijolos maciços esp. = 0,17m, dim. int. = 0,80 x 0,80 x 1,00m	Caixas de Passagem em alvenaria de tijolos maciços	un	1,0000000		1.410,85	1.410,85	
Composição Auxiliar	83	ORSE	Forma plana para fundações, em tábuas de pinho, 05 usos	Formas para Fundações	m²	1,1000000		79,80	87,56	
Composição Auxiliar	95	ORSE	Concreto simples fabricado na obra, fck=13,5 mpa, lançado e adensado	Alvenarias de Pedra e Concretos para Fundações	m³	0,0781000		532,73	41,60	
Composição Auxiliar	126	ORSE	Concreto simples fabricado na obra, fck=15 mpa, lançado e adensado	Concreto Simples	m³	0,3170000		559,03	177,21	
Composição Auxiliar	140	ORSE	Aço CA - 50 Ø 6,3 a 12,5mm, inclusive corte, dobragem, montagem e colocacao de ferragens nas formas, para superestruturas e fundações - R1	Armaduras Convencionais	kg	15,8500000		12,52	198,44	
Composição Auxiliar	157	ORSE	Alvenaria tijolo cerâmico maciço (5x9x19), esp = 0,19m (dobrada), com argamassa traço 15 - 1:2:8 (cimento / cal / areia) c/ junta de 2,0cm - R1	Alvenarias de Vedação	m²	3,8000000		197,59	750,84	
Composição Auxiliar	1908	ORSE	Reboco ou emboço externo, de parede, com argamassa traço 15 - 1:2:8 (cimento / cal / areia), espessura 2,0 cm	Argamassas	m²	3,7700000		34,76	131,04	
Composição Auxiliar	3310	ORSE	Chapisco em parede com argamassa traço 11 - 1:3 (cimento / areia) - Revisado 08/2015	Conversão InfoWOrcas	m²	3,7700000		6,41	24,16	
						MO sem LS => Valor do BDI =>	255,4109515 365,69	LS => 217,56	MO com LS => Valor com BDI => 472,97 1776,54	
						Quant. =>		1,0000000	Preço Total => 1.776,54	

2.13.11.3	Código	Banco	Descrição	Tipo	Und	Quant.		Valor Unit	Total	
Composição	4883	ORSE	Caixa de inspeção 0,60 x 0,60 x 0,60m	Caixas de Passagem em alvenaria de tijolos maciços	un	1,0000000		601,46	601,46	
Composição Auxiliar	72	ORSE	Reaterro manual de valas, com compactação utilizando sêpo, sem controle do grau de compactação	Aterros / Reaterros / Compactações	m²	1,1500000		30,36	34,91	
Composição Auxiliar	80	ORSE	Forma plana para fundações, em compensado resinado 12mm, 02 usos	Formas para Fundações	m²	1,1700000		101,75	119,04	
Composição Auxiliar	95	ORSE	Concreto simples fabricado na obra, fck=13,5 mpa, lançado e adensado	Alvenarias de Pedra e Concretos para Fundações	m³	0,0810000		532,73	43,15	
Composição Auxiliar	126	ORSE	Concreto simples fabricado na obra, fck=15 mpa, lançado e adensado	Concreto Simples	m³	0,0810000		559,03	45,28	
Composição Auxiliar	140	ORSE	Aço CA - 50 Ø 6,3 a 12,5mm, inclusive corte, dobragem, montagem e colocacao de ferragens nas formas, para superestruturas e fundações - R1	Armaduras Convencionais	kg	1,7300000		12,52	21,65	
Composição Auxiliar	155	ORSE	Alvenaria tijolo cerâmico maciço (5x9x19), esp = 0,09m (singela), com argamassa traço 15 - 1:2:8 (cimento / cal / areia) c/ junta de 2,0cm - R1	Alvenarias de Vedação	m²	1,8000000		102,82	185,07	
Composição Auxiliar	1908	ORSE	Reboco ou emboço externo, de parede, com argamassa traço 15 - 1:2:8 (cimento / cal / areia), espessura 2,0 cm	Argamassas	m²	1,7100000		34,76	59,43	
Composição Auxiliar	2497	ORSE	Escavação manual de vala ou cava em material de 1ª categoria, profundidade até 1,50m	Escavação Manual em Área Urbana	m²	1,8000000		45,54	81,97	
Composição Auxiliar	3310	ORSE	Chapisco em parede com argamassa traço 11 - 1:3 (cimento / areia) - Revisado 08/2015	Conversão InfoWOrcas	m²	1,7100000		6,41	10,96	
						MO sem LS => Valor do BDI =>	147,6995356 155,89	LS => 125,81	MO com LS => Valor com BDI => 273,51 757,35	
						Quant. =>		3,0000000	Preço Total => 2.272,05	

2.13.12			ESGOTO - PVC ACESSÓRIOS						436,93	
2.13.12.1	Código	Banco	Descrição	Tipo	Und	Quant.		Valor Unit	Total	
Composição	1697	ORSE	Caixa sifonada quadrada, com três entradas e uma saída, d = 100x100x50mm, ref. nº 63, branco, com grelha, Akros ou similar	Caixas de Inspeção	un	1,0000000		38,10	38,10	
Composição Auxiliar	10549	ORSE	Encargos Complementares - Servente	Provisórios	h	0,5000000		3,74	1,87	
Composição Auxiliar	10554	ORSE	Encargos Complementares - Encanador	Provisórios	h	0,5000000		3,66	1,83	
Insumo	475	ORSE	Caixa sifonada quadrada, com três entradas e uma saída, d = 100x100x50mm, ref. nº 63, acabamento branco Akros ou similar	Material	un	1,0000000		19,24	19,24	
Insumo	00002696	SINAPI	ENCANADOR OU BOMBEIRO HIDRAULICO (HORISTA)	Mão de Obra	H	0,5000000		18,88	9,44	
Insumo	00006111	SINAPI	SERVENTE DE OBRAS	Mão de Obra	H	0,5000000		11,44	5,72	
						MO sem LS => Valor do BDI =>	8,1866292 9,87	LS => 6,97	MO com LS => Valor com BDI => 15,16 47,97	
						Quant. =>		5,0000000	Preço Total => 239,85	

2.13.12.2	Código	Banco	Descrição	Tipo	Und	Quant.		Valor Unit	Total	
Composição	1702	ORSE	Rabo sifonado em pvc d = 100 mm altura regulável, saída 40 mm, com grelha redonda acabamento cromado	Caixas de Inspeção	un	1,0000000		78,26	78,26	

COMPANHIA DE DESENVOLVIMENTO E AÇÃO REGIONAL-CAR
CNPJ: 13.221.247/0001-80

Composição Auxiliar	10549	ORSE	Encargos Complementares - Servente	Provisórios	h	0,5000000	3,74	1,87	
Composição Auxiliar	10554	ORSE	Encargos Complementares - Encanador	Provisórios	h	0,5000000	3,66	1,83	
Insumo	1907	ORSE	Ralo sifonado pvc, quadrado, d = 100 x 52 x 40mm, ref.nº20, acabamento alumínio, marca Akros ou similar	Material	un	1,0000000	59,40	59,40	
Insumo	00002696	SINAPI	ENCANADOR OU BOMBEIRO HIDRAULICO (HORISTA)	Mão de Obra	H	0,5000000	18,88	9,44	
Insumo	00006111	SINAPI	SERVENTE DE OBRAS	Mão de Obra	H	0,5000000	11,44	5,72	
						MO sem LS => Valor do BDI =>	8,1866292 20,28	LS => 6,97 MO com LS => Valor com BDI =>	15,16 98,54
						Quant. =>	2,0000000	Preço Total =>	197,08

2.13.13			ESGOTO - PVC ESGOTO					2.278,39	
2.13.13.1	Código	Banco		Tipo	Und	Quant.	Valor Unit	Total	
Composição	1540	ORSE	Curva 90° curta em pvc rígido soldável, diâm = 100mm	Tubos e Conexões de PVC Rígido Soldável para Esgoto	un	1,0000000	36,25	36,25	
Composição Auxiliar	10549	ORSE	Encargos Complementares - Servente	Provisórios	h	0,2300000	3,74	0,86	
Composição Auxiliar	10554	ORSE	Encargos Complementares - Encanador	Provisórios	h	0,2300000	3,66	0,84	
Insumo	138	ORSE	Adesivo pvc em frasco de 850 gramas	Material	kg	0,0500000	63,36	3,16	
Insumo	2036	ORSE	Solucao limpadora pvc	Material	l	0,0800000	61,02	4,88	
Insumo	00001966	SINAPI	CURVA PVC CURTA 90 GRAUS, 100 MM, PARA ESGOTO PREDIAL	Material	UN	1,0000000	19,54	19,54	
Insumo	00002696	SINAPI	ENCANADOR OU BOMBEIRO HIDRAULICO (HORISTA)	Mão de Obra	H	0,2300000	18,88	4,34	
Insumo	00006111	SINAPI	SERVENTE DE OBRAS	Mão de Obra	H	0,2300000	11,44	2,63	
						MO sem LS => Valor do BDI =>	3,7639054 9,39	LS => 3,21 MO com LS => Valor com BDI =>	6,97 45,64
						Quant. =>	2,0000000	Preço Total =>	91,28

2.13.13.2	Código	Banco	Descrição	Tipo	Und	Quant.	Valor Unit	Total	
Composição	1600	ORSE	Curva 90° curta pvc soldável p/ esgoto secundário, diâm = 40mm	Tubos e Conexões de PVC Rígido Soldável para Esgoto	un	1,0000000	11,06	11,06	
Composição Auxiliar	10549	ORSE	Encargos Complementares - Servente	Provisórios	h	0,1200000	3,74	0,44	
Composição Auxiliar	10554	ORSE	Encargos Complementares - Encanador	Provisórios	h	0,1200000	3,66	0,43	
Insumo	138	ORSE	Adesivo pvc em frasco de 850 gramas	Material	kg	0,0160000	63,36	1,01	
Insumo	2036	ORSE	Solucao limpadora pvc	Material	l	0,0220000	61,02	1,34	
Insumo	00001933	SINAPI	CURVA PVC CURTA 90 GRAUS, DN 40 MM, PARA ESGOTO PREDIAL	Material	UN	1,0000000	4,21	4,21	
Insumo	00002696	SINAPI	ENCANADOR OU BOMBEIRO HIDRAULICO (HORISTA)	Mão de Obra	H	0,1200000	18,88	2,26	
Insumo	00006111	SINAPI	SERVENTE DE OBRAS	Mão de Obra	H	0,1200000	11,44	1,37	
						MO sem LS => Valor do BDI =>	1,9602549 2,86	LS => 1,67 MO com LS => Valor com BDI =>	3,63 13,92
						Quant. =>	3,0000000	Preço Total =>	41,76

2.13.13.3	Código	Banco	Descrição	Tipo	Und	Quant.	Valor Unit	Total	
Composição	89726	SINAPI	JOELHO 45 GRAUS, PVC, SERIE NORMAL, ESGOTO PREDIAL, DN 40 MM, JUNTA SOLDÁVEL, FORNECIDO E INSTALADO EM RAMAL DE DESCARGA OU RAMAL DE ESGOTO SANITÁRIO, AF_12/2014	INHI - INSTALAÇÕES HIDROS SANITÁRIAS	UN	1,0000000	9,73	9,73	
Composição Auxiliar	88248	SINAPI	AUXILIAR DE ENCANADOR OU BOMBEIRO HIDRÁULICO COM ENCARGOS COMPLEMENTARES	SEDI - SERVIÇOS DIVERSOS	H	0,1270000	20,39	2,58	
Composição Auxiliar	88267	SINAPI	ENCANADOR OU BOMBEIRO HIDRÁULICO COM ENCARGOS COMPLEMENTARES	SEDI - SERVIÇOS DIVERSOS	H	0,1270000	27,38	3,47	
Insumo	00000122	SINAPI	ADESIVO PLASTICO PARA PVC, FRASCO COM "850" GR	Material	UN	0,0099000	63,78	0,63	
Insumo	00003516	SINAPI	JOELHO PVC, SOLDÁVEL, BB, 45 GRAUS, DN 40 MM, PARA ESGOTO PREDIAL	Material	UN	1,0000000	1,96	1,96	
Insumo	00020083	SINAPI	SOLUCAO PREPARADORA / LIMPADORA PARA PVC, FRASCO COM 1000 CM3	Material	UN	0,0150000	72,26	1,08	
Insumo	00038383	SINAPI	LIXA D'AGUA EM FOLHA, GRAO 100	Material	UN	0,0071000	2,24	0,01	
						MO sem LS => Valor do BDI =>	2,15466033 2,52	LS => 1,84 MO com LS => Valor com BDI =>	3,99 12,25
						Quant. =>	4,0000000	Preço Total =>	49,00

2.13.13.4	Código	Banco	Descrição	Tipo	Und	Quant.	Valor Unit	Total	
Composição	1556	ORSE	Joelho 90° em pvc rígido soldável, para esgoto predial, diâm = 100mm	Tubos e Conexões de PVC Rígido Soldável para Esgoto	un	1,0000000	23,67	23,67	
Composição Auxiliar	10549	ORSE	Encargos Complementares - Servente	Provisórios	h	0,2300000	3,74	0,86	
Composição Auxiliar	10554	ORSE	Encargos Complementares - Encanador	Provisórios	h	0,2300000	3,66	0,84	
Insumo	138	ORSE	Adesivo pvc em frasco de 850 gramas	Material	kg	0,0500000	63,36	3,16	
Insumo	2036	ORSE	Solucao limpadora pvc	Material	l	0,0800000	61,02	4,88	
Insumo	00002696	SINAPI	ENCANADOR OU BOMBEIRO HIDRAULICO (HORISTA)	Mão de Obra	H	0,2300000	18,88	4,34	
Insumo	00003520	SINAPI	JOELHO PVC, SOLDÁVEL, PB, 90 GRAUS, DN 100 MM, PARA ESGOTO PREDIAL	Material	UN	1,0000000	6,96	6,96	
Insumo	00006111	SINAPI	SERVENTE DE OBRAS	Mão de Obra	H	0,2300000	11,44	2,63	
						MO sem LS => Valor do BDI =>	3,7639054 6,13	LS => 3,21 MO com LS => Valor com BDI =>	6,97 29,8
						Quant. =>	1,0000000	Preço Total =>	29,80

2.13.13.5	Código	Banco	Descrição	Tipo	Und	Quant.	Valor Unit	Total	
Composição	1671	ORSE	Joelho de 90° em pvc rígido c/ anéis, para esgoto secundário, diâm = 40mm	Tubos e Conexões de PVC Rígido Soldável para Esgoto	un	1,0000000	8,97	8,97	
Composição Auxiliar	10549	ORSE	Encargos Complementares - Servente	Provisórios	h	0,1200000	3,74	0,44	
Composição Auxiliar	10554	ORSE	Encargos Complementares - Encanador	Provisórios	h	0,1200000	3,66	0,43	
Insumo	138	ORSE	Adesivo pvc em frasco de 850 gramas	Material	kg	0,0080000	63,36	0,50	
Insumo	162	ORSE	Anel borracha p/ tubo pvc sanitário predial, d= 40mm Anel borracha p/ tubo pvc sanitário predial d= 40mm	Material	un	1,0000000	0,98	0,98	
Insumo	1703	ORSE	Pasta lubrificante p/ pvc je	Material	kg	0,0100000	55,58	0,55	
Insumo	2036	ORSE	Solucao limpadora pvc	Material	l	0,0110000	61,02	0,67	
Insumo	00002696	SINAPI	ENCANADOR OU BOMBEIRO HIDRAULICO (HORISTA)	Mão de Obra	H	0,1200000	18,88	2,26	
Insumo	00003517	SINAPI	JOELHO PVC, SOLDÁVEL, BB, 90 GRAUS, DN 40 MM, PARA ESGOTO PREDIAL	Material	UN	1,0000000	1,77	1,77	
Insumo	00006111	SINAPI	SERVENTE DE OBRAS	Mão de Obra	H	0,1200000	11,44	1,37	
MO sem LS =>						1,9602549	LS =>	1,67 MO com LS =>	3,63

COMPANHIA DE DESENVOLVIMENTO E AÇÃO REGIONAL-CAR
CNPJ: 13.221.247/0001-80

Valor do BDI => 2,32 Valor com BDI => 11,29
Quant. => 2,0000000 Preço Total => 22,58

2.13.13.6	Código Banco	Descrição	Tipo	Und	Quant.	Valor Unit	Total
Composição	72560 SINAPI	JOELHO PVC 90º ESGOTO 50MM - FORNECIMENTO E INSTALACAO	INHI - INSTALAÇÕES HIDROS SANITÁRIAS	UN	1,0000000	17,07	17,07
Composição Auxiliar	88267 SINAPI	ENCANADOR OU BOMBEIRO HIDRÁULICO COM ENCARGOS COMPLEMENTARES	SEDI - SERVIÇOS DIVERSOS	H	0,2700000	27,38	7,39
Composição Auxiliar	88316 SINAPI	SERVENTE COM ENCARGOS COMPLEMENTARES	SEDI - SERVIÇOS DIVERSOS	H	0,2700000	20,39	5,50
Composição Auxiliar	00000122 SINAPI	ADESIVO PLASTICO PARA PVC, FRASCO COM *850* GR	Material	UN	0,0176000	63,78	1,12
Insumo	00003526 SINAPI	JOELHO PVC, SOLDÁVEL, PB, 90 GRAUS, DN 50 MM, PARA ESGOTO PREDIAL	Material	UN	1,0000000	2,56	2,56
Insumo	00020083 SINAPI	SOLUÇÃO PREPARADORA / LIMPADORA PARA PVC, FRASCO COM 1000 CM3	Material	UN	0,0070000	72,26	0,50
					MO sem LS => 4,514526407 Valor do BDI => 4,42	LS => 3,85	MO com LS => 8,36 Valor com BDI => 21,49
					Quant. => 2,0000000	Preço Total =>	42,98

2.13.13.7	Código Banco	Descrição	Tipo	Und	Quant.	Valor Unit	Total
Composição	1671 ORSE	Joelho de 90° em pvc rígido c/ anéis, para esgoto secundário, diâm = 40mm	Tubos e Conexões de PVC Rígido Soldável para Esgoto	un	1,0000000	8,97	8,97
Composição Auxiliar	10549 ORSE	Encargos Complementares - Servente	Provisórios	h	0,1200000	3,74	0,44
Composição Auxiliar	10554 ORSE	Encargos Complementares - Encanador	Provisórios	h	0,1200000	3,66	0,43
Insumo	138 ORSE	Adesivo pvc em frasco de 850 gramas	Material	kg	0,0080000	63,36	0,50
Insumo	162 ORSE	Anel borracha p/ tubo pvc sanitário predial, d= 40mm Anel borracha p/ tubo pvc sanitário predial d= 40mm	Material	un	1,0000000	0,98	0,98
Insumo	1703 ORSE	Pasta lubrificante p/ pvc je	Material	kg	0,0100000	55,58	0,55
Insumo	2036 ORSE	Solucao limpadora pvc	Material	l	0,0110000	61,02	0,67
Insumo	00002696 SINAPI	ENCANADOR OU BOMBEIRO HIDRAULICO (HORISTA)	Mão de Obra	H	0,1200000	18,88	2,26
Insumo	00003517 SINAPI	JOELHO PVC, SOLDÁVEL, BB, 90 GRAUS, DN 40 MM, PARA ESGOTO PREDIAL	Material	UN	1,0000000	1,77	1,77
Insumo	00006111 SINAPI	SERVENTE DE OBRAS	Mão de Obra	H	0,1200000	11,44	1,37
					MO sem LS => 1,9602549 Valor do BDI => 2,32	LS => 1,67	MO com LS => 3,63 Valor com BDI => 11,29
					Quant. => 3,0000000	Preço Total =>	33,87

2.13.13.8	Código Banco	Descrição	Tipo	Und	Quant.	Valor Unit	Total
Composição	1532 ORSE	Tubo pvc rígido c/anel borracha, serie normal, p/esgoto predial, d = 100mm	Tubos e Conexões de PVC Rígido Soldável para Esgoto	m	1,0000000	34,06	34,06
Composição Auxiliar	10549 ORSE	Encargos Complementares - Servente	Provisórios	h	0,5200000	3,74	1,94
Composição Auxiliar	10554 ORSE	Encargos Complementares - Encanador	Provisórios	h	0,5200000	3,66	1,90
Insumo	1703 ORSE	Pasta lubrificante p/ pvc je	Material	kg	0,0230000	55,58	1,27
Insumo	00000301 SINAPI	ANEL BORRACHA PARA TUBO ESGOTO PREDIAL, DN 100 MM (NBR 5688)	Material	UN	0,1700000	3,48	0,59
Insumo	00002696 SINAPI	ENCANADOR OU BOMBEIRO HIDRAULICO (HORISTA)	Mão de Obra	H	0,5200000	18,88	9,81
Insumo	00006111 SINAPI	SERVENTE DE OBRAS	Mão de Obra	H	0,5200000	11,44	5,94
Insumo	00009836 SINAPI	TUBO PVC SERIE NORMAL, DN 100 MM, PARA ESGOTO PREDIAL (NBR 5688)	Material	M	1,0100000	12,49	12,61
					MO sem LS => 8,5052381 Valor do BDI => 8,82	LS => 7,24	MO com LS => 15,75 Valor com BDI => 42,88
					Quant. => 24,8400000	Preço Total =>	1.065,13

2.13.13.8	Código Banco	Descrição	Tipo	Und	Quant.	Valor Unit	Total
Composição	89712 SINAPI	TUBO PVC, SERIE NORMAL, ESGOTO PREDIAL, DN 50 MM, FORNECIDO E INSTALADO EM RAMAL DE DESCARGA OU RAMAL DE ESGOTO SANITÁRIO. AF. 08/2022	INHI - INSTALAÇÕES HIDROS SANITÁRIAS	M	1,0000000	24,72	24,72
Composição Auxiliar	88248 SINAPI	AUXILIAR DE ENCANADOR OU BOMBEIRO HIDRÁULICO COM ENCARGOS COMPLEMENTARES	SEDI - SERVIÇOS DIVERSOS	H	0,3182000	20,39	6,48
Composição Auxiliar	88267 SINAPI	ENCANADOR OU BOMBEIRO HIDRÁULICO COM ENCARGOS COMPLEMENTARES	SEDI - SERVIÇOS DIVERSOS	H	0,3182000	27,38	8,71
Insumo	00009838 SINAPI	TUBO PVC SERIE NORMAL, DN 50 MM, PARA ESGOTO PREDIAL (NBR 5688)	Material	M	1,0549000	9,01	9,50
Insumo	00038383 SINAPI	LIXA D'AGUA EM FOLHA, GRAO 100	Material	UN	0,0177000	2,24	0,03
					MO sem LS => 5,416351658 Valor do BDI => 6,4	LS => 4,61	MO com LS => 10,03 Valor com BDI => 31,12
					Quant. => 10,3900000	Preço Total =>	323,33

2.13.13.9	Código Banco	Descrição	Tipo	Und	Quant.	Valor Unit	Total
Composição	1527 ORSE	Tubo pvc rígido soldável ponta e bolsa p/ esgoto predial, d = 100 mm	Tubos e Conexões de PVC Rígido Soldável para Esgoto	m	1,0000000	36,22	36,22
Composição Auxiliar	10549 ORSE	Encargos Complementares - Servente	Provisórios	h	0,5200000	3,74	1,94
Composição Auxiliar	10554 ORSE	Encargos Complementares - Encanador	Provisórios	h	0,5200000	3,66	1,90
Insumo	138 ORSE	Adesivo pvc em frasco de 850 gramas	Material	kg	0,0250000	63,36	1,58
Insumo	2036 ORSE	Solucao limpadora pvc	Material	l	0,0400000	61,02	2,44
Insumo	00002696 SINAPI	ENCANADOR OU BOMBEIRO HIDRAULICO (HORISTA)	Mão de Obra	H	0,5200000	18,88	9,81
Insumo	00006111 SINAPI	SERVENTE DE OBRAS	Mão de Obra	H	0,5200000	11,44	5,94
Insumo	00009836 SINAPI	TUBO PVC SERIE NORMAL, DN 100 MM, PARA ESGOTO PREDIAL (NBR 5688)	Material	M	1,0100000	12,49	12,61
					MO sem LS => 8,5052381 Valor do BDI => 9,38	LS => 7,24	MO com LS => 15,75 Valor com BDI => 45,6
					Quant. => 6,2200000	Preço Total =>	283,63

2.13.13.10	Código Banco	Descrição	Tipo	Und	Quant.	Valor Unit	Total
Composição	1528 ORSE	Tubo pvc rígido soldável ponta e bolsa p/ esgoto predial, d = 150 mm	Tubos e Conexões de PVC Rígido Soldável para Esgoto	m	1,0000000	61,80	61,80
Composição Auxiliar	10549 ORSE	Encargos Complementares - Servente	Provisórios	h	0,5600000	3,74	2,09
Composição Auxiliar	10554 ORSE	Encargos Complementares - Encanador	Provisórios	h	0,5600000	3,66	2,04
Insumo	138 ORSE	Adesivo pvc em frasco de 850 gramas	Material	kg	0,0500000	63,36	3,16
Insumo	2036 ORSE	Solucao limpadora pvc	Material	l	0,0750000	61,02	4,57
Insumo	00002696 SINAPI	ENCANADOR OU BOMBEIRO HIDRAULICO (HORISTA)	Mão de Obra	H	0,5600000	18,88	10,57
Insumo	00006111 SINAPI	SERVENTE DE OBRAS	Mão de Obra	H	0,5600000	11,44	6,40
Insumo	00020065 SINAPI	TUBO PVC SERIE NORMAL, DN 150 MM, PARA ESGOTO PREDIAL (NBR 5688)	Material	M	1,0100000	32,65	32,97

COMPANHIA DE DESENVOLVIMENTO E AÇÃO REGIONAL-CAR
CNPJ: 13.221.247/0001-80MO sem LS => 9,1640566 LS => 7,81 MO com LS => 16,97
Valor do BDI => 16,01 Valor com BDI => 77,81
Quant. => 1,5000000 Preço Total => 116,71

2.13.13.11	Código	Banco	Descrição	Tipo	Und	Quant.	Valor Unit	Total
Composição	1524	ORSE	Tubo pvc rígido soldável ponta e bolsa p/ esgoto predial, d = 40 mm	Tubos e Conexões de PVC Rígido Soldável para Esgoto	m	1,0000000	15,32	15,32
Composição Auxiliar	10549	ORSE	Encargos Complementares - Servente	Provisórios	h	0,2400000	3,74	0,89
Composição Auxiliar	10554	ORSE	Encargos Complementares - Encanador	Provisórios	h	0,2400000	3,66	0,87
Insumo	138	ORSE	Adesivo pvc em frasco de 850 gramas	Material	kg	0,0050000	63,36	0,31
Insumo	2036	ORSE	Solucao limpadora pvc	Material	l	0,0080000	61,02	0,48
Insumo	00002696	SINAPI	ENCANADOR OU BOMBEIRO HIDRAULICO (HORISTA)	Mão de Obra	H	0,2400000	18,88	4,53
Insumo	00006111	SINAPI	SERVENTE DE OBRAS	Mão de Obra	H	0,2400000	11,44	2,74
Insumo	00009835	SINAPI	TUBO PVC SERIE NORMAL, DN 40 MM, PARA ESGOTO PREDIAL (NBR 5688)	Material	M	1,0100000	5,45	5,50
						MO sem LS => 3,9259099 Valor do BDI => 3,97	LS => 3,34 MO com LS => 7,27 Valor com BDI => 19,29	
						Quant. => 8,4000000	Preço Total =>	162,03

2.13.13.12	Código	Banco	Descrição	Tipo	Und	Quant.	Valor Unit	Total
Composição	1525	ORSE	Tubo pvc rígido soldável ponta e bolsa p/ esgoto predial, d = 50 mm	Tubos e Conexões de PVC Rígido Soldável para Esgoto	m	1,0000000	21,57	21,57
Composição Auxiliar	10549	ORSE	Encargos Complementares - Servente	Provisórios	h	0,3000000	3,74	1,12
Composição Auxiliar	10554	ORSE	Encargos Complementares - Encanador	Provisórios	h	0,3000000	3,66	1,09
Insumo	138	ORSE	Adesivo pvc em frasco de 850 gramas	Material	kg	0,0080000	63,36	0,50
Insumo	2036	ORSE	Solucao limpadora pvc	Material	l	0,0110000	61,02	0,67
Insumo	00002696	SINAPI	ENCANADOR OU BOMBEIRO HIDRAULICO (HORISTA)	Mão de Obra	H	0,3000000	18,88	5,66
Insumo	00006111	SINAPI	SERVENTE DE OBRAS	Mão de Obra	H	0,3000000	11,44	3,43
Insumo	00009838	SINAPI	TUBO PVC SERIE NORMAL, DN 50 MM, PARA ESGOTO PREDIAL (NBR 5688)	Material	M	1,0100000	9,01	9,10
						MO sem LS => 4,9087374 Valor do BDI => 5,59	LS => 4,18 MO com LS => 9,09 Valor com BDI => 27,16	
						Quant. => 0,6000000	Preço Total =>	16,29

2.13.14			ESGOTO, - UNIDADES DE TRATAMENTO					20.720,21
2.13.14.1	Código	Banco	Descrição	Tipo	Und	Quant.	Valor Unit	Total
Composição	1710	ORSE	Fossa séptica pré-moldada, tipo oms, capacidade 20 pessoas (v=1410 litros)	Fossas Sépticas	un	1,0000000	710,13	710,13
Composição Auxiliar	68	ORSE	Reaterro manual de valas com espalhamento e compactação utilizando compactador placa vibratória, sem controle do grau de compactação	Aterros / Reaterros / Compactações	m²	1,2410000	14,84	18,41
Composição Auxiliar	2497	ORSE	Escavação manual de vala ou cava em material de 1ª categoria, profundidade até 1,50m	Escavação Manual em Área Urbana	m²	2,6510000	45,54	120,72
Insumo	1025	ORSE	Fossa séptica oms p/ 20 pessoas (v=1410l) - 05 anéis de 1,00m	Material	un	1,0000000	571,00	571,00
						MO sem LS => 54,87633654 Valor do BDI => 184,06	LS => 46,74 MO com LS => 101,62 Valor com BDI => 894,19	
						Quant. => 2,0000000	Preço Total =>	1.788,38

2.13.14.2	Código	Banco	Descrição	Tipo	Und	Quant.	Valor Unit	Total
Composição	10322	ORSE	Filtro anaeróbio em concreto armado dimensões internas 1,30 x 1,30 x 1,80 m	Filtros e Sumidouros	un	1,0000000	13.381,17	13.381,17
Composição Auxiliar	26	ORSE	Coleta e carga manuais de entulho	Demolições / Remoções	m³	8,4100000	15,18	127,66
Composição Auxiliar	72	ORSE	Reaterro manual de valas, com compactação utilizando sêpo, sem controle do grau de compactação	Aterros / Reaterros / Compactações	m³	31,9000000	30,36	968,48
Composição Auxiliar	95	ORSE	Concreto simples fabricado na obra, fck=13,5 mpa, lançado e adensado	Avenárias de Pedra e Concretos para Fundações	m²	0,1890000	532,73	100,68
Composição Auxiliar	110	ORSE	Forma plana para estruturas, em compensado resinado de 12mm, 01 uso, inclusive escoramento - Revisada 07.2015	Formas	m²	29,6600000	186,46	5.530,40
Composição Auxiliar	140	ORSE	Aço CA - 50 Ø 6,3 a 12,5mm, inclusive corte, dobragem, montagem e cobcacao de ferragens nas formas, para superestruturas e fundações - R1	Armaduras Convencionais	kg	198,0000000	12,52	2.478,96
Composição Auxiliar	2498	ORSE	Escavação manual de vala ou cava em material de 1ª categoria, profundidade entre 1,50 e 3,00m	Escavação Manual em Área Urbana	m²	34,2100000	68,31	2.336,88
Composição Auxiliar	2658	ORSE	Lastro de brita 3	Lastros, Lajes e Berços	m²	2,0280000	155,80	315,96
Composição Auxiliar	3346	ORSE	Concreto simples usinado fck=30mpa, bombeado, lançado e adensado em superestrutura	Conversão InfoWOrca	m³	2,4720000	615,76	1.522,15
						MO sem LS => 2411,820931 Valor do BDI => 3468,39	LS => 2054,39 MO com LS => 4466,21 Valor com BDI => 16849,56	
						Quant. => 1,0000000	Preço Total =>	16.849,56

2.13.14.3	Código	Banco	Descrição	Tipo	Und	Quant.	Valor Unit	Total
Composição	154	ORSE	Avenaria tijolo cerâmico maciço (5x9x19), esp = 0,05m (fiação), com argamassa traço 15 - 1:2:8 (cimento / cal / areia) c/ junta de 2,0cm - R1	Avenárias de Vedação	m²	1,0000000	61,16	61,16
Composição Auxiliar	3308	ORSE	Argamassa em volume - cimento, cal e areia traço 1-5 (1:2:8) - 1 saco cimento 50 kg / 2 sacos cal 20 kg / 8 padiolas de areia dm 0.35 x 0.45 x 0.13 m - Confecção mecânica e transporte	Conversão InfoWOrca	m³	0,0130000	609,37	7,92
Composição Auxiliar	10549	ORSE	Encargos Complementares - Servente	Provisórios	h	0,5800000	3,74	2,16
Composição Auxiliar	10550	ORSE	Encargos Complementares - Pedreiro	Provisórios	h	0,9600000	3,60	3,45
Insumo	2212	ORSE	Tijolo cerâmico maciço 5 x 9 x 19cm	Material	un	44,0000000	0,52	22,88
Insumo	00004750	SINAPI	PEDREIRO (HORISTA)	Mão de Obra	H	0,9600000	18,88	18,12
Insumo	00006111	SINAPI	SERVENTE DE OBRAS	Mão de Obra	H	0,5800000	11,44	6,63
						MO sem LS => 13,68398315 Valor do BDI => 15,85	LS => 11,66 MO com LS => 25,34 Valor com BDI => 77,01	
						Quant. => 13,8500000	Preço Total =>	1.066,58

2.13.14.4	Código	Banco	Descrição	Tipo	Und	Quant.	Valor Unit	Total
Composição	6457	ORSE	Concreto armado fck=15MPa fabricado na obra, adensado e lançado, para Uso Geral, com formas planas em compensado resinado 12mm (05 usos)	Conversão InfoWOrca	m³	1,0000000	2.304,63	2.304,63
Composição Auxiliar	116	ORSE	Forma Plana para estruturas, em compensado resinado de 12mm, 05 usos, inclusive escoramento - Revisada 07.2015	Formas	m²	10,0000000	74,40	744,00
Composição Auxiliar	128	ORSE	Concreto simples fabricado na obra, fck=15 mpa, lançado e adensado	Concreto Simples	m³	1,0000000	559,03	559,03

COMPANHIA DE DESENVOLVIMENTO E AÇÃO REGIONAL-CAR
CNPJ: 13.221.247/0001-80

Composição Auxiliar	140	ORSE	Aço CA - 50 Ø 6,3 a 12,5mm, inclusive corte, dobragem, montagem e colocação de ferragens nas formas, para superestruturas e fundações - R1	Armaduras Convencionais	kg		80,0000000	12,52	1.001,60
						MO sem LS => Valor do BDI =>	343,3632142 597,36	LS => 292,48 MO com LS => Valor com BDI =>	635,84 2901,99
						Quant. =>	0,3500000	Preço Total =>	1.015,69

2.13.15			RESERVATÓRIO					1.998,60	
2.13.15.1	Código	Banco	Descrição	Tipo	Und	Quant.		Valor Unit	Total
Composição	5048	ORSE	Caixa d'água de polietileno - instalada, exceto base de apoio, cap. 1000 litros	Reservatórios	un	1,0000000		793,60	793,60
Composição Auxiliar	10549	ORSE	Encargos Complementares - Servente	Provisórios	h	7,7000000		3,74	28,79
Composição Auxiliar	10554	ORSE	Encargos Complementares - Encanador	Provisórios	h	7,7000000		3,66	28,18
Insumo	981	ORSE	Fita veda rosca 18mm	Material	m	3,0300000		0,21	0,63
Insumo	4952	ORSE	Caixa d'água de polietileno alta densidade, cilíndrica, 1000 litros	Material	un	1,0000000		445,00	445,00
Insumo	00000095	SINAPI	ADAPTADOR PVC SOLDÁVEL, COM FLANGE E ANEL DE VEDACAO, 20 MM X 1/2", PARA CAIXA D'AGUA	Material	UN	1,0000000		10,23	10,23
Insumo	00000096	SINAPI	ADAPTADOR PVC SOLDÁVEL, COM FLANGE E ANEL DE VEDACAO, 25 MM X 3/4", PARA CAIXA D'AGUA	Material	UN	2,0000000		11,12	22,24
Insumo	00000099	SINAPI	ADAPTADOR PVC SOLDÁVEL, COM FLANGE E ANEL DE VEDACAO, 50 MM X 1 1/2", PARA CAIXA D'AGUA	Material	UN	1,0000000		23,68	23,68
Insumo	00002696	SINAPI	ENCANADOR OU BOMBEIRO HIDRAULICO (HORISTA)	Mão de Obra	H	7,7000000		18,88	145,37
Insumo	00006111	SINAPI	SERVE DE OBRAS	Mão de Obra	H	7,7000000		11,44	88,08
Insumo	00010498	SINAPI	MASSA PARA VIDRO	Material	KG	0,1000000		14,00	1,40
						MO sem LS => Valor do BDI =>	126,0665299 205,7	LS => 107,38 MO com LS => Valor com BDI =>	233,45 999,3
						Quant. =>	2,0000000	Preço Total =>	1.998,60

2.14			INSTALAÇÕES ELÉTRICAS					23.714,42	
2.14.2			ACESSÓRIOS PARA ELETRODUTOS					1.383,85	
2.14.2.1	Código	Banco	Descrição	Tipo	Und	Quant.		Valor Unit	Total
Composição	9924	ORSE	Bucha com arruela em liga especial zamak p/eletroduto 20mm, d=3/4"	Interligações até Quadro Geral - Eletrodutos e Conexões	un	1,0000000		0,99	0,99
Composição Auxiliar	10549	ORSE	Encargos Complementares - Servente	Provisórios	h	0,0100000		3,74	0,03
Composição Auxiliar	10552	ORSE	Encargos Complementares - Eletricista	Provisórios	h	0,0100000		3,59	0,03
Insumo	10363	ORSE	Bucha em liga zamak para eletroduto 20mm, d=3/4"	Material	un	1,0000000		0,41	0,41
Insumo	10365	ORSE	Arruela em liga zamak p/eletroduto 20mm, d=3/4 "	Material	un	1,0000000		0,23	0,23
Insumo	00002436	SINAPI	ELETRICISTA (HORISTA)	Mão de Obra	H	0,0100000		18,88	0,18
Insumo	00006111	SINAPI	SERVE DE OBRAS	Mão de Obra	H	0,0100000		11,44	0,11
						MO sem LS => Valor do BDI =>	0,1566044 0,25	LS => 0,13 MO com LS => Valor com BDI =>	0,29 1,24
						Quant. =>	4,0000000	Preço Total =>	4,96

2.14.2.2	Código	Banco	Descrição	Tipo	Und	Quant.		Valor Unit	Total
Composição	10793	ORSE	Caixa de passagem pvc, 4" x 2", embutir, p/eletroduto - Rev 01	Pontos de Suprimento de Lógica	un	1,0000000		13,46	13,46
Composição Auxiliar	10549	ORSE	Encargos Complementares - Servente	Provisórios	h	0,3000000		3,74	1,12
Composição Auxiliar	10552	ORSE	Encargos Complementares - Eletricista	Provisórios	h	0,3000000		3,59	1,07
Insumo	00001872	SINAPI	CAIXA DE PASSAGEM, EM PVC, DE 4" X 2", PARA ELETRODUTO FLEXIVEL CORRUGADO	Material	UN	1,0000000		2,18	2,18
Insumo	00002436	SINAPI	ELETRICISTA (HORISTA)	Mão de Obra	H	0,3000000		18,88	5,66
Insumo	00006111	SINAPI	SERVE DE OBRAS	Mão de Obra	H	0,3000000		11,44	3,43
						MO sem LS => Valor do BDI =>	4,9087374 3,48	LS => 4,18 MO com LS => Valor com BDI =>	9,09 16,94
						Quant. =>	31,0000000	Preço Total =>	525,14

2.14.2.4	Código	Banco	Descrição	Tipo	Und	Quant.		Valor Unit	Total
Composição	1116	ORSE	Curva 90º de pvc rígido soldável, marrom diâm = 20mm	Tubos e Conexões de PVC Rígido Soldável	un	1,0000000		9,10	9,10
Composição Auxiliar	10549	ORSE	Encargos Complementares - Servente	Provisórios	h	0,1800000		3,74	0,67
Composição Auxiliar	10554	ORSE	Encargos Complementares - Encanador	Provisórios	h	0,1800000		3,66	0,65
Insumo	138	ORSE	Adesivo pvc em frasco de 850 gramas	Material	kg	0,0050000		63,36	0,31
Insumo	2036	ORSE	Solucao Impadora pvc	Material	I	0,0020000		61,02	0,12
Insumo	00001955	SINAPI	CURVA DE PVC 90 GRAUS, SOLDÁVEL, 20 MM, PARA AGUA FRIA PREDIAL (NER 5649)	Material	UN	1,0000000		1,91	1,91
Insumo	00002696	SINAPI	ENCANADOR OU BOMBEIRO HIDRAULICO (HORISTA)	Mão de Obra	H	0,1800000		18,88	3,39
Insumo	00006111	SINAPI	SERVE DE OBRAS	Mão de Obra	H	0,1800000		11,44	2,05
						MO sem LS => Valor do BDI =>	2,9376823 2,35	LS => 2,5 MO com LS => Valor com BDI =>	5,44 11,45
						Quant. =>	1,0000000	Preço Total =>	11,45

2.14.2.4	Código	Banco	Descrição	Tipo	Und	Quant.		Valor Unit	Total
Composição	83388	SINAPI	CAIXA DE PASSAGEM PVC 3" OCTOGONAL	INEL - INSTALAÇÃO ELÉTRICA/ELETRIFICAÇÃO E SEDI - SERVIÇOS DIVERSOS	UN	1,0000000		11,38	11,38
Composição Auxiliar	88247	SINAPI	AUXILIAR DE ELETRICISTA COM ENCARGOS COMPLEMENTARES	SEDI - SERVIÇOS DIVERSOS	H	0,1500000		21,34	3,20
Composição Auxiliar	88264	SINAPI	ELETRICISTA COM ENCARGOS COMPLEMENTARES	SEDI - SERVIÇOS DIVERSOS	H	0,1500000		28,48	4,27
Insumo	00001871	SINAPI	CAIXA OCTOGONAL DE FUNDO MOVEL, EM PVC, DE 3" X 3", PARA ELETRODUTO FLEXIVEL CORRUGADO	Material	UN	1,0000000		3,91	3,91
						MO sem LS => Valor do BDI =>	2,608273032 2,94	LS => 2,22 MO com LS => Valor com BDI =>	4,83 14,32
						Quant. =>	34,0000000	Preço Total =>	486,88

2.14.2.5	Código	Banco	Descrição	Tipo	Und	Quant.		Valor Unit	Total
Composição	4017	ORSE	Luva pvc rígido roscavel d=1" - Fornecimento	Interligações até Quadro Geral - Eletrodutos e Conexões	Un	1,0000000		4,30	4,30
Insumo	00003876	SINAPI	LUA ROSCAVEL, PVC, 1", AGUA FRIA PREDIAL	Material	UN	1,0000000		4,30	4,30
						MO sem LS => Valor do BDI =>	0 1,11	LS => 0 MO com LS => Valor com BDI =>	0 5,41
						Quant. =>	3,0000000	Preço Total =>	16,23

2.14.2.6	Código	Banco	Descrição	Tipo	Und	Quant.		Valor Unit	Total
----------	--------	-------	-----------	------	-----	--------	--	------------	-------

COMPANHIA DE DESENVOLVIMENTO E AÇÃO REGIONAL-CAR
CNPJ: 13.221.247/0001-80

Composição	4018	ORSE	Luva pvc rígido roscavel d=1 1/2" - Fornecimento	Interligações até Quadro Geral - Eletrodutos e Conexões	Un	1,0000000	10,80	10,80			
Insumo	00003878	SINAPI	LUVA PVC, ROSCAVEL, 1 1/2", AGUA FRIA PREDIAL	Material	UN	1,0000000	10,80	10,80			
						MO sem LS =>	0	LS =>	0	MO com LS =>	0
						Valor do BDI =>	2,79			Valor com BDI =>	13,59
								Quant. =>	1,0000000	Preço Total =>	13,59

2.14.2.8	Código	Banco	Descrição	Tipo	Und	Quant.	Valor Unit	Total			
Composição	1303	ORSE	Luva de pvc rígido roscável diâm = 3/4"	Tubos e Conexões de PVC Rígido Roscável	un	1,0000000	6,47	6,47			
Composição Auxiliar	10549	ORSE	Encargos Complementares - Servente	Provisórios	h	0,1100000	3,74	0,41			
Composição Auxiliar	10554	ORSE	Encargos Complementares - Encanador	Provisórios	h	0,1100000	3,66	0,40			
Insumo	981	ORSE	Fita veda rosca 18mm	Material	m	0,7800000	0,21	0,16			
Insumo	00002696	SINAPI	ENCANADOR OU BOMBEIRO HIDRAULICO (HORISTA)	Mão de Obra	H	0,1100000	18,88	2,07			
Insumo	00003884	SINAPI	LUVA PVC, ROSCAVEL, 3/4", AGUA FRIA PREDIAL	Material	UN	1,0000000	2,18	2,18			
Insumo	00006111	SINAPI	SERVENTE DE OBRAS	Mão de Obra	H	0,1100000	11,44	1,25			
						MO sem LS =>	1,7928502	LS =>	1,53	MO com LS =>	3,32
						Valor do BDI =>	1,67			Valor com BDI =>	8,14
						Quant. =>	40,0000000			Preço Total =>	325,60

2.14.3			ACESSÓRIO DE USO GERAL					30,75	
2.14.3.1	Código	Banco	Descrição	Tipo	Und	Quant.	Valor Unit	Total	
Composição	10092	ORSE	Parafuso com bucha S-6 (fornecimento)	Tubos e Conexões de Ferro Galvanizado	un	1,00000000	0,12	0,12	
Insumo	2682	ORSE	Parafuso c/ bucha S-6	Material	un	1,00000000	0,12	0,12	
						MO sem LS => Valor do BDI =>	0 0,03	0 0,15	
						Quant. =>	205,0000000	Preço Total =>	
								30,75	

2.14.4			CABO UNIPOLAR					5.762,64	
2.14.4.1	Código	Banco	Descrição	Tipo	Und		Quant.	Valor Unit	Total
Composição	91924	SINAPI	CABO DE COBRE FLEXIVEL ISOLADO, 1,5 MM², ANTI-CHAMA 450/750 V, PARA CIRCUITOS TERMINAIS - FORNECIMENTO E INSTALAÇÃO. AF_12/2015	INEL - INSTALAÇÃO ELÉTRICA/ELETTRIFICAÇÃO E ILUMINAÇÃO EXTERNA	M		1,0000000	2,68	2,68
Composição Auxiliar	88247	SINAPI	AUXILIAR DE ELETRICISTA COM ENCARGOS COMPLEMENTARES	SEDI - SERVIÇOS DIVERSOS	H		0,0230000	21,34	0,49
Composição Auxiliar	88264	SINAPI	ELETRICISTA COM ENCARGOS COMPLEMENTARES	SEDI - SERVIÇOS DIVERSOS	H		0,0230000	28,48	0,65
Insumo	00001013	SINAPI	CABO DE COBRE, FLEXIVEL, CLASSE 4 OU 5, ISOLACAO EM PVC/A, ANTICHAMA BWF-B, 1 CONDUTOR, 450/750 V, SECAO NOMINAL 1,5 MM2	Material	M		1,2434000	1,22	1,51
Insumo	00021127	SINAPI	FITA ISOLANTE ADESIVA ANTICHAMA, USO ATE 750 V, EM ROLO DE 19 MM X 5 M	Material	UN		0,0094000	3,70	0,03
						MO sem LS => Valor do BDI =>	0,394211038 0,69	LS => 0,34 MO com LS => Valor com BDI =>	0,73 3,37
						Quant. =>	136,3000000	Preço Total =>	459,33

2.14.4.2	Código	Banco	Descrição	Tipo	Und	Quant.	Valor Unit	Total	
Composição	91926	SINAPI	CABO DE COBRE FLEXIVEL ISOLADO, 2,5 MM², ANTI-CHAMA 450/750 V, PARA CIRCUITOS TERMINAIS - FORNECIMENTO E INSTALAÇÃO. AF_12/2015	INEL - INSTALAÇÃO ELÉTRICA/ELETTRIFICAÇÃO E ILUMINAÇÃO EXTERNA	M	1,0000000	3,87	3,87	
Composição Auxiliar	88247	SINAPI	AUXILIAR DE ELETRICISTA COM ENCARGOS COMPLEMENTARES	SEDI - SERVIÇOS DIVERSOS	H	0,0290000	21,34	0,61	
Composição Auxiliar	88264	SINAPI	ELETRICISTA COM ENCARGOS COMPLEMENTARES	SEDI - SERVIÇOS DIVERSOS	H	0,0290000	28,48	0,82	
Insumo	00001014	SINAPI	CABO DE COBRE, FLEXIVEL, CLASSE 4 OU 5, ISOLACAO EM PVC/A, ANTICHAMA BWF-B, 1 CONDUTOR, 450/750 V, SECAO NOMINAL 2,5 MM2	Material	M	1,2434000	1,94	2,41	
Insumo	00021127	SINAPI	FITA ISOLANTE ADESIVA ANTICHAMA, USO ATE 750 V, EM ROLO DE 19 MM X 5 M	Material	UN	0,0094000	3,70	0,03	
						MO sem LS => Valor do BDI =>	0,502214062 1	0,43 MO com LS => Valor com BDI =>	0,93 4,87
						Quant. =>	639,7000000	Preço Total =>	3.115,33

2.14.4.3	Código	Banco	Descrição	Tipo	Und	Quant.	Valor Unit	Total
Composição	91928	SINAPI	CABO DE COBRE FLEXÍVEL ISOLADO, 4 MM², ANTI-CHAMA 450/750 V, PARA CIRCUITOS TERMINAIS - FORNECIMENTO E INSTALAÇÃO. AF_12/2015	INEL - INSTALAÇÃO ELÉTRICA/ELETTRIFICAÇÃO E ILUMINAÇÃO EXTERNA	M	1,0000000	5,97	5,97
Composição Auxiliar	88247	SINAPI	AUXILIAR DE ELETRICISTA COM ENCARGOS COMPLEMENTARES	SEDI - SERVIÇOS DIVERSOS	H	0,0390000	21,34	0,83
Composição Auxiliar	88264	SINAPI	ELETRICISTA COM ENCARGOS COMPLEMENTARES	SEDI - SERVIÇOS DIVERSOS	H	0,0390000	28,48	1,11
Insumo	00000981	SINAPI	CABO DE COBRE, FLEXÍVEL, CLASSE 4 OU 5, ISOLACAO EM PVC/A, ANTICHAMA BW-F-B, 1 CONDUTOR, 450/750 V, SECAO NOMINAL 4 MM2	Material	M	1,2434000	3,22	4,00
Insumo	00021127	SINAPI	FITA ISOLANTE ADESIVA ANTICHAMA, USO ATE 750 V, EM ROLO DE 19 MM X 5 M	Material	UN	0,0094000	3,70	0,03
						MO sem LS => 0,669618749	LS => 0,57	MO com LS => 1,24
						Valor do BDI => 1,54	Valor com BDI => 7,51	
						Quant. =>	52,5000000	Preço Total => 394,27

2.14.4.4	Código	Banco	Descrição	Tipo	Und	Quant.	Valor Unit	Total	
Composição	91930	SINAPI	CABO DE COBRE FLEXÍVEL ISOLADO, 6 MM², ANTI-CHAMA 450/750 V, PARA CIRCUITOS TERMINAIS - FORNECIMENTO E INSTALAÇÃO. AF_12/2015	INEL - INSTALAÇÃO ELÉTRICA/ELETTRIFICAÇÃO E ILUMINAÇÃO EXTERNA	M	1,0000000	8,31	8,31	
Composição Auxiliar	88247	SINAPI	AUXILIAR DE ELETRICISTA COM ENCARGOS COMPLEMENTARES	SEDI - SERVIÇOS DIVERSOS	H	0,0510000	21,34	1,08	
Composição Auxiliar	88264	SINAPI	ELETRICISTA COM ENCARGOS COMPLEMENTARES	SEDI - SERVIÇOS DIVERSOS	H	0,0510000	28,48	1,45	
Insumo	00000982	SINAPI	CABO DE COBRE, FLEXÍVEL, CLASSE 4 OU 5, ISOLACAO EM PVC/A, ANTICHAMA BW-F-B, 1 CONDUTOR, 450/750 V, SECAO NOMINAL 6 MM2	Material	M	1,2434000	4,63	5,75	
Insumo	00021127	SINAPI	FITA ISOLANTE ADESIVA ANTICHAMA, USO ATE 750 V, EM ROLO DE 19 MM X 5 M	Material	UN	0,0094000	3,70	0,03	
						MO sem LS => Valor do BDI =>	0,885624797 2,15	LS => 0,75 MO com LS => Valor com BDI =>	1,64 10,46
						Quant. =>	102,2000000	Preço Total =>	1.069,01

2.14.4.5	Código	Banco	Descrição	Tipo	Und	Quant.	Valor Unit	Total
Composição	91932	SINAPI	CABO DE COBRE FLEXIVEL ISOLADO, 10 MM², ANTI-CHAMA 450/750 V, PARA CIRCUITOS TERMINAIS - FORNECIMENTO E INSTALAÇÃO. AF_12/2015	INEL - INSTALAÇÃO ELÉTRICA/ELETTRIFICAÇÃO E ILUMINAÇÃO EXTERNA	M	1,0000000	14,80	14,80
Composição Auxiliar	88247	SINAPI	AUXILIAR DE ELETRICISTA COM ENCARGOS COMPLEMENTARES	SEDI - SERVIÇOS DIVERSOS	H	0,0760000	21,34	1,62
Composição Auxiliar	88264	SINAPI	ELETRICISTA COM ENCARGOS COMPLEMENTARES	SEDI - SERVIÇOS DIVERSOS	H	0,0760000	28,48	2,16

COMPANHIA DE DESENVOLVIMENTO E AÇÃO REGIONAL-CAR
CNPJ: 13.221.247/0001-80

Insumo	00000980	SINAPI	CABO DE COBRE, FLEXIVEL, CLASSE 4 OU 5, ISOLACAO EM PVC/A, ANTICHAMA BWF-B, 1 CONDUTOR, 450/750 V, SECAO NOMINAL 10 MM2	Material	M	1,2434000	8,84	10,99	
Insumo	00021127	SINAPI	FITA ISOLANTE ADESIVA ANTICHAMA, USO ATE 750 V, EM ROLO DE 19 MM X 5 M	Material	UN	0,0094000	3,70	0,03	
						MO sem LS => Valor do BDI =>	1,317638894 3,83	LS => 1,12 MO com LS => Valor com BDI =>	2,44 18,63
						Quant. =>	35,9000000	Preço Total =>	724,70

2.14.5			CAIXA DE PASSAGEM					192,72	
2.14.5.1	Código	Banco	Descrição	Tipo	Und	Quant.	Valor Unit	Total	
Composição	8075	ORSE	Caixa de passagem em alvenaria de tijolos maciços esp. = 0,12m, dim. int. = 0,30 x 0,30 x 0,30m	Caixas de Passagem em alvenaria de tijolos maciços	un	1,0000000	126,96	126,96	
Composição Auxiliar	85	ORSE	Forma plana para fundações, em compensado resinado 12mm, 03 usos	Formas para Fundações	m²	0,3060000	86,22	26,38	
Composição Auxiliar	126	ORSE	Concreto simples fabricado na obra, fck=15 mpa, lançado e adensado	Concreto Simples	m³	0,0380000	559,03	21,24	
Composição Auxiliar	141	ORSE	Aço CA - 60 Ø 4,2 a 9,5mm, inclusive corte, dobragem, montagem e colocação de ferragens nas formas, para superestruturas e fundações - R1	Armaduras Convencionais	kg	0,7700000	11,68	8,99	
Composição Auxiliar	155	ORSE	Alvenaria tijolo cerâmico maciço (5x9x19), esp = 0,09m (singela), com argamassa traço 15 - 1:2:8 (cimento / cal / areia) c/ junta de 2,0cm - R1	Alvenarias de Vedação	m²	0,4800000	102,82	49,35	
Composição Auxiliar	2497	ORSE	Escavação manual de vala ou cava em material de 1ª categoria, profundidade até 1,50m	Escavação Manual em Área Urbana	m³	0,1250000	45,54	5,69	
Composição Auxiliar	3310	ORSE	Chapisco em parede com argamassa traço t1 - 1:3 (cimento / areia) - Revisado 08/2015	Conversão InfoWOrca	m²	0,3600000	6,41	2,30	
Composição Auxiliar	3318	ORSE	Reboco especial de parede 2cm com argamassa traço I3 - 1:3 cimento / areia / vedacit	Conversão InfoWOrca	m²	0,3600000	36,16	13,01	
						MO sem LS => Valor do BDI =>	27,18436116 32,9	LS => 23,16 MO com LS => Valor com BDI =>	50,34 159,86
						Quant. =>	1,0000000	Preço Total =>	159,86

2.14.5.2	Código	Banco	Descrição	Tipo	Und	Quant.	Valor Unit	Total	
Composição	6410	ORSE	Tampa de concreto para caixas de passagem 0,40x0,40mx0,07m	Conversão InfoWOrca	un	1,0000000	26,10	26,10	
Composição Auxiliar	6456	ORSE	Concreto Armado fck=21,0MPa, usinado, bombeado, adensado e lançado, para Uso Geral, com formas planas em compensado resinado 12mm (05 usos)	Conversão InfoWOrca	m³	0,0112000	2.330,76	26,10	
						MO sem LS => Valor do BDI =>	3,429096015 6,76	LS => 2,92 MO com LS => Valor com BDI =>	6,35 32,86
						Quant. =>	1,0000000	Preço Total =>	32,86

2.14.6			DISPOSITIVO ELÉTRICO					760,73	
2.14.6.1	Código	Banco	Descrição	Tipo	Und	Quant.	Valor Unit	Total	
Composição	476	ORSE	Interruptor 01 seção paralela, de embutir, com caixa pvc 4"x2"	Fusíveis, Disjuntores e Chaves	un	1,0000000	21,78	21,78	
Composição Auxiliar	10549	ORSE	Encargos Complementares - Servente	Provisórios	h	0,2100000	3,74	0,78	
Composição Auxiliar	10550	ORSE	Encargos Complementares - Pedreiro	Provisórios	h	0,2100000	3,60	0,75	
Composição Auxiliar	10552	ORSE	Encargos Complementares - Eletricista	Provisórios	h	0,2100000	3,59	0,75	
Insumo	1123	ORSE	Interruptor 01 seção paralela, de embutir, com placa	Material	un	1,0000000	7,00	7,00	
Insumo	00001872	SINAPI	CAIXA DE PASSAGEM, EM PVC, DE 4" X 2", PARA ELETRODUTO FLEXIVEL	Material	UN	1,0000000	2,18	2,18	
Insumo	00002436	SINAPI	ELETRICISTA (HORISTA)	Mão de Obra	H	0,2100000	18,88	3,96	
Insumo	00004750	SINAPI	PEDREIRO (HORISTA)	Mão de Obra	H	0,2100000	18,88	3,96	
Insumo	00006111	SINAPI	SERVENTE DE OBRAS	Mão de Obra	H	0,2100000	11,44	2,40	
						MO sem LS => Valor do BDI =>	5,572956 5,64	LS => 4,75 MO com LS => Valor com BDI =>	10,32 27,42
						Quant. =>	4,0000000	Preço Total =>	109,68

2.14.6.2	Código	Banco	Descrição	Tipo	Und	Quant.	Valor Unit	Total	
Composição	3401	ORSE	Interruptor 01 seção simples	Conversão InfoWOrca	un	1,0000000	7,14	7,14	
Composição Auxiliar	10549	ORSE	Encargos Complementares - Servente	Provisórios	h	0,1000000	3,74	0,37	
Composição Auxiliar	10552	ORSE	Encargos Complementares - Eletricista	Provisórios	h	0,1000000	3,59	0,35	
Insumo	1117	ORSE	Interruptor embutir 01 seção simples com placa	Material	un	1,0000000	3,40	3,40	
Insumo	00002436	SINAPI	ELETRICISTA (HORISTA)	Mão de Obra	H	0,1000000	18,88	1,88	
Insumo	00006111	SINAPI	SERVENTE DE OBRAS	Mão de Obra	H	0,1000000	11,44	1,14	
						MO sem LS => Valor do BDI =>	1,6308457 1,85	LS => 1,39 MO com LS => Valor com BDI =>	3,02 8,99
						Quant. =>	6,0000000	Preço Total =>	53,94

2.14.6.3	Código	Banco	Descrição	Tipo	Und	Quant.	Valor Unit	Total	
Composição	3402	ORSE	Interruptor 02 seções simples	Conversão InfoWOrca	un	1,0000000	11,83	11,83	
Composição Auxiliar	10549	ORSE	Encargos Complementares - Servente	Provisórios	h	0,1500000	3,74	0,56	
Composição Auxiliar	10552	ORSE	Encargos Complementares - Eletricista	Provisórios	h	0,1500000	3,59	0,53	
Insumo	1119	ORSE	Interruptor embutir 02 seções simples com placa	Material	un	1,0000000	6,20	6,20	
Insumo	00002436	SINAPI	ELETRICISTA (HORISTA)	Mão de Obra	H	0,1500000	18,88	2,83	
Insumo	00006111	SINAPI	SERVENTE DE OBRAS	Mão de Obra	H	0,1500000	11,44	1,71	
						MO sem LS => Valor do BDI =>	2,4516686 3,06	LS => 2,09 MO com LS => Valor com BDI =>	4,54 14,89
						Quant. =>	2,0000000	Preço Total =>	29,78

2.14.6.4	Código	Banco	Descrição	Tipo	Und	Quant.	Valor Unit	Total	
Composição	91961	SINAPI	INTERRUPTOR PARALELO (2 MÓDULOS), 10A/250V, INCLUINDO SUPORTE E PLACA - FORNECIMENTO E INSTALAÇÃO. AF_12/2015	INEL - INSTALAÇÃO ELÉTRICA/ELETRIFICAÇÃO E ILUMINAÇÃO EXTERNA	UN	1,0000000	54,02	54,02	
Composição Auxiliar	91946	SINAPI	SUPORTE PARAFUSADO COM PLACA DE ENCAIXE 4" X 2" MÉDIO (1,30 M DO PISO) PARA PONTO ELÉTRICO - FORNECIMENTO E INSTALAÇÃO. AF_12/2015	INEL - INSTALAÇÃO ELÉTRICA/ELETRIFICAÇÃO E ILUMINAÇÃO EXTERNA	UN	1,0000000	10,17	10,17	
Composição Auxiliar	91960	SINAPI	INTERRUPTOR PARALELO (2 MÓDULOS), 10A/250V, SEM SUPORTE E SEM PLACA - FORNECIMENTO E INSTALAÇÃO. AF_12/2015	INEL - INSTALAÇÃO ELÉTRICA/ELETRIFICAÇÃO E ILUMINAÇÃO EXTERNA	UN	1,0000000	43,85	43,85	
						MO sem LS => Valor do BDI =>	12,177341 14	LS => 10,37 MO com LS => Valor com BDI =>	22,55 68,02
						Quant. =>	2,0000000	Preço Total =>	136,04

2.14.6.5	Código	Banco	Descrição	Tipo	Und	Quant.	Valor Unit	Total	
----------	--------	-------	-----------	------	-----	--------	------------	-------	--

COMPANHIA DE DESENVOLVIMENTO E AÇÃO REGIONAL-CAR
CNPJ: 13.221.247/0001-80

Composição	478	ORSE	Tomada 2p + t, ABNT, de embutir, 10 A, com placa em pvc	Fusíveis, Disjuntores e Chaves	un	1,0000000	20,15	20,15	
Composição	10549	ORSE	Encargos Complementares - Servente	Provisórios	h	0,3000000	3,74	1,12	
Composição	10552	ORSE	Encargos Complementares - Eletricista	Provisórios	h	0,3000000	3,59	1,07	
Composição Auxiliar									
Insumo	9096	ORSE	Tomada 2p + t, ABNT, de embutir, 10 A, com placa em pvc	Material	un	1,0000000	8,87	8,87	
Insumo	00002436	SINAPI	ELETRICISTA (HORISTA)	Mão de Obra	H	0,3000000	18,88	5,66	
Insumo	00006111	SINAPI	SERVENTE DE OBRAS	Mão de Obra	H	0,3000000	11,44	3,43	
						MO sem LS => Valor do BDI =>	4,9087374 5,22	LS => 4,18 MO com LS => Valor com BDI =>	9,09 25,37
						Quant. =>	17,0000000	Preço Total =>	431,29

2.14.7			DISPOSITIVO DE PROTEÇÃO							1.008,44	
2.14.7.1	Código	Banco	Descrição	Tipo	Und	Quant.			Valor Unit	Total	
Composição	8633	ORSE	Disjuntor termomagnético monopolar 10 A, padrão DIN (linha branca) curva de disparo B, corrente de interrupção 5KA, ref.: Siemens 5 SX1 ou similar.	Fusíveis, Disjuntores e Chaves	un	1,0000000			17,28	17,28	
Composição	10549	ORSE	Encargos Complementares - Servente	Provisórios	h	0,3000000			3,74	1,12	
Composição Auxiliar	10552	ORSE	Encargos Complementares - Eletricista	Provisórios	h	0,3000000			3,59	1,07	
Insumo	3599	ORSE	Disjuntor monopolar 10 A, padrão DIN (linha branca), curva de disparo B, corrente de interrupção 5KA, ref.: Siemens 5 SX1 ou similar.	Material	un	1,0000000			6,00	6,00	
Insumo	00002436	SINAPI	ELETRICISTA (HORISTA)	Mão de Obra	H	0,3000000			18,88	5,66	
Insumo	00006111	SINAPI	SERVENTE DE OBRAS	Mão de Obra	H	0,3000000			11,44	3,43	
						MO sem LS => Valor do BDI =>	4,9087374 4,47	LS => 4,18	MO com LS => Valor com BDI =>	9,09 21,75	
Quant. => 11,0000000								Preço Total =>	239,25		

2.14.7.2	Código	Banco	Descrição	Tipo	Und	Quant.	Valor Unit	Total	
Composição	13151	ORSE	Disjuntor monopolar 6 A, padrão DIN (linha branca), curva de disparo C	Fusíveis, Disjuntores e Chaves	un	1,0000000	32,08	32,08	
Composição	10549	ORSE	Encargos Complementares - Servente	Provisórios	h	0,3000000	3,74	1,12	
Composição Auxiliar	10552	ORSE	Encargos Complementares - Eletricista	Provisórios	h	0,3000000	3,59	1,07	
Insumo	13944	ORSE	Disjuntor monopolar 6 A, padrão DIN (linha branca), curva de disparo C, corrente de interrupção 3KA, ref.: Steck ou similar.	Material	un	1,0000000	19,90	19,90	
Insumo	00001570	SINAPI	TERMINAL A COMPRESSAO EM COBRE ESTANHADO PARA CABO 2,5 MM2, 1 FURO E 1 COMPRESSAO, PARA PARAFUSO DE FIXACAO M5	Material	UN	1,0000000	0,90	0,90	
Insumo	00002436	SINAPI	ELETRICISTA (HORISTA)	Mão de Obra	H	0,3000000	18,88	5,66	
Insumo	00006111	SINAPI	SERVENTE DE OBRAS	Mão de Obra	H	0,3000000	11,44	3,43	
						MO sem LS => Valor do BDI =>	4,9087374 8,31	LS => 4,18 MO com LS => Valor com BDI =>	9,09 40,39
						Quant. =>	1,0000000	Preço Total =>	40,39

2.14.7.3	Código	Banco	Descrição	Tipo	Und	Quant.	Valor Unit	Total	
Composição	9518	ORSE	Disjuntor termomagnético monopolar 25 A, padrão DIN (linha branca), curva de disparo B, corrente de interrupção 5KA, ref.: Siemens 5 SX1 ou similar.	Fusíveis, Disjuntores e Chaves	un	1,0000000	18,73	18,73	
Composição Auxiliar	10549	ORSE	Encargos Complementares - Servente	Provisórios	h	0,3000000	3,74	1,12	
Composição Auxiliar	10552	ORSE	Encargos Complementares - Eletricista	Provisórios	h	0,3000000	3,59	1,07	
Insumo	3676	ORSE	Disjuntor monopolar 25 A, padrão DIN (linha branca), curva de disparo B, corrente de interrupção 5KA, ref.: Siemens 5 SX1 ou similar.	Material	un	1,0000000	7,45	7,45	
Insumo	00002436	SINAPI	ELETRICISTA (HORISTA)	Mão de Obra	H	0,3000000	18,88	5,66	
Insumo	00006111	SINAPI	SERVENTE DE OBRAS	Mão de Obra	H	0,3000000	11,44	3,43	
						MO sem LS => Valor do BDI =>	4,9087374 4,85	LS => 4,18 MO com LS => Valor com BDI =>	9,09 23,58
						Quant. =>	2,0000000	Preço Total =>	47,16

2.14.7.4	Código	Banco	Descrição	Tipo	Und	Quant.	Valor Unit	Total	
Composição	8894	ORSE	Dispositivo de proteção contra surto de tensão DPS 40kA - 175v	Fusíveis, Disjuntores e Chaves	un	1,0000000	64,18	64,18	
Composição	10549	ORSE	Encargos Complementares - Servente	Provisórios	h	0,3000000	3,74	1,12	
Auxiliar	10552	ORSE	Encargos Complementares - Eletricista	Provisórios	h	0,3000000	3,59	1,07	
Composição	9162	ORSE	Dispositivo de proteção contra surto de tensão DPS 40kA - 175v (para-raio)	Material	un	1,0000000	52,90	52,90	
Auxiliar	00002436	SINAPI	ELETRICISTA (HORISTA)	Mão de Obra	H	0,3000000	18,88	5,66	
Insumo	00006111	SINAPI	SERVENTE DE OBRAS	Mão de Obra	H	0,3000000	11,44	3,43	
						MO sem LS => Valor do BDI =>	4,9087374 16,63	LS => 4,18 MO com LS => Valor com BDI =>	9,09 80,81
						Quant. =>	6,0000000	Preço Total =>	484,86

2.14.7.5	Código	Banco	Descrição	Tipo	Und	Quant.	Valor Unit	Total	
Composição	7871	ORSE	Disjuntor monopolar DR 25 A - Dispositivo residual diferencial, tipo AC, ref. SSUI Siemens ou similar	Fusíveis, Disjuntores e Chaves	un	1,0000000	78,14	78,14	
Composição	10549	ORSE	Encargos Complementares - Servente	Provisórios	h	0,4000000	3,74	1,49	
Auxiliar	10552	ORSE	Encargos Complementares - Eletricista	Provisórios	h	0,4000000	3,59	1,43	
Insumo	7660	ORSE	Disjuntor monopolar DR 25 A, dispositivo residual diferencial	Material	un	1,0000000	63,10	63,10	
Insumo	00002436	SINAPI	ELETRICISTA (HORISTA)	Mão de Obra	H	0,4000000	18,88	7,55	
Insumo	00006111	SINAPI	SERVENTE DE OBRAS	Mão de Obra	H	0,4000000	11,44	4,57	
						MO sem LS => Valor do BDI =>	6,5449833 20,25	LS => 5,58 MO com LS => Valor com BDI =>	12,12 98,39
						Quant. =>	2,0000000	Preço Total =>	196,78

2.14.8			ELETRODUTO PVC ROSCA					5.315,51	
2.14.8.1	Código	Banco	Descrição	Tipo	Und	Quant.		Valor Unit	Total
Composição	8441	ORSE	Abraçadeira metálica tipo "D" de 3/4"	Tubos e Conexões de PVC Rígido Soldável	un	1,0000000		5,79	5,79
Composição	10549	ORSE	Encargos Complementares - Servente	Provisórios	h	0,1000000		3,74	0,37
Composição Auxiliar	10554	ORSE	Encargos Complementares - Encanador	Provisórios	h	0,1000000		3,66	0,36

COMPANHIA DE DESENVOLVIMENTO E AÇÃO REGIONAL-CAR
CNPJ: 13.221.247/0001-80

Insumo	00000400	SINAPI	ABRACADEIRA EM AÇO PARA AMARRACAO DE ELETRODUTOS, TIPO D, COM 3/4" E PARAFUSO DE FIXACAO	Material	UN	1,0000000	2,04	2,04			
Insumo	00002696	SINAPI	ENCANADOR OU BOMBEIRO HIDRAULICO (HORISTA)	Mão de Obra	H	0,1000000	18,88	1,88			
Insumo	00006111	SINAPI	SERVENTE DE OBRAS	Mão de Obra	H	0,1000000	11,44	1,14			
						MO sem LS =>	1,6308457	LS =>	1,39	MO com LS =>	3,02
						Valor do BDI =>	1,5			Valor com BDI =>	7,29
						Quant. =>	175,0000000	Preço Total =>		1.275,75	

2.14.8.2	Código Banco	Descrição	Tipo	Und	Quant.	Valor Unit	Total			
Composição	12140 ORSE	Abraçadeira metálica tipo "D" de 1"	Tubos e Conexões de PVC Rígido Soldável	un	1,0000000	5,42	5,42			
Composição Auxiliar	10549 ORSE	Encargos Complementares - Servente	Provisórios	h	0,1000000	3,74	0,37			
Composição Auxiliar	10554 ORSE	Encargos Complementares - Encanador	Provisórios	h	0,1000000	3,66	0,36			
Insumo	7143 ORSE	Abraçadeira metálica tipo "d" de 1"	Material	un	1,0000000	1,67	1,67			
Insumo	00002696	SINAPI	ENCANADOR OU BOMBEIRO HIDRAULICO (HORISTA)	Mão de Obra	H	0,1000000	18,88	1,88		
Insumo	00006111	SINAPI	SERVENTE DE OBRAS	Mão de Obra	H	0,1000000	11,44	1,14		
					MO sem LS =>	1,6308457	LS =>	1,39	MO com LS =>	3,02
					Valor do BDI =>	1,4	Valor com BDI =>		6,82	
					Quant. =>	18,0000000	Preço Total =>		122,76	

2.14.8.3	Código Banco	Descrição	Tipo	Und	Quant.	Valor Unit	Total		
Composição	7750 ORSE	Abraçadeira metálica tipo "D" de 1 1/4"	Tubos e Conexões de PVC Rígido Soldável	un	1,0000000	7,65	7,65		
Composição Auxiliar	10549 ORSE	Encargos Complementares - Servente	Provisórios	h	0,1000000	3,74	0,37		
Composição Auxiliar	10554 ORSE	Encargos Complementares - Encanador	Provisórios	h	0,1000000	3,66	0,36		
Insumo	00000395 SINAPI	ABRACADEIRA EM AÇO PARA AMARRACAO DE ELETRODUTOS, TIPO D, COM 1 1/4" E PARAFUSO DE FIXACAO	Material	UN	1,0000000	3,90	3,90		
Insumo	00002696 SINAPI	ENCANADOR OU BOMBEIRO HIDRAULICO (HORISTA)	Mão de Obra	H	0,1000000	18,88	1,88		
Insumo	00006111 SINAPI	SERVENTE DE OBRAS	Mão de Obra	H	0,1000000	11,44	1,14		
					MO sem LS =>	1,6308457	LS =>	1,39 MO com LS =>	3,02
					Valor do BDI =>	1,98		Valor com BDI =>	9,63
					Quant. =>	9,0000000	Preço Total =>	86,67	

2.14.8.4	Código Banco	Descrição	Tipo	Und	Quant.	Valor Unit	Total			
Composição	352 ORSE	Eletroduto de pvc rígido roscável, diâm = 20mm (1/2")	Interligações até Quadro Geral - Eletrodutos e Conexões	m	1,0000000	10,21	10,21			
Composição Auxiliar	10549 ORSE	Encargos Complementares - Servente	Provisórios	h	0,1700000	3,74	0,63			
Composição Auxiliar	10552 ORSE	Encargos Complementares - Eletricista	Provisórios	h	0,1700000	3,59	0,61			
Insumo	00002436 SINAPI	ELETRICISTA (HORISTA)	Mão de Obra	H	0,1700000	18,88	3,20			
Insumo	00002673 SINAPI	ELETRODUTO DE PVC RIGIDO ROSCAVEL DE 1/2", SEM LUVA	Material	M	1,0500000	3,65	3,83			
Insumo	00006111 SINAPI	SERVENTE DE OBRAS	Mão de Obra	H	0,1700000	11,44	1,94			
					MO sem LS =>	2,7756777	LS =>	2,36	MO com LS =>	5,14
					Valor do BDI =>	2,64	Valor com BDI =>			12,85
					Quant. =>	2,0000000	Preço Total =>			25,70

2.14.8.5	Código Banco	Descrição	Tipo	Und	Quant.	Valor Unit	Total	
Composição	353 ORSE	Eletroduto de pvc rígido roscável, diâm = 25mm (3/4")	Interligações até Quadro Geral - Eletrodutos e Conexões	m	1,0000000	12,26	12,26	
Composição Auxiliar	10549 ORSE	Encargos Complementares - Servente	Provisórios	h	0,2000000	3,74	0,74	
Composição Auxiliar	10552 ORSE	Encargos Complementares - Eletricista	Provisórios	h	0,2000000	3,59	0,71	
Insumo	00002436 SINAPI	ELETRICISTA (HORISTA)	Mão de Obra	H	0,2000000	18,88	3,77	
Insumo	00002674 SINAPI	ELETRODUTO DE PVC RIGIDO ROSCAVEL DE 3/4", SEM LUVA	Material	M	1,0500000	4,54	4,76	
Insumo	00006111 SINAPI	SERVENTE DE OBRAS	Mão de Obra	H	0,2000000	11,44	2,28	
					MO sem LS => Valor do BDI =>	3,2670915 3,17	LS => 2,78 MO com LS => Valor com BDI =>	6,05 15,43
					Quant. =>	198,9000000	Preço Total =>	3.069,02

2.14.8.6	Código Banco	Descrição	Tipo	Und	Quant.	Valor Unit	Total	
Composição	354 ORSE	Eletroduto de pvc rígido roscável, diâm = 32mm (1")	Interligações até Quadro Geral - Eletrodutos e Conexões	m	1,0000000	15,71	15,71	
Composição Auxiliar	10549 ORSE	Encargos Complementares - Servente	Provisórios	h	0,2200000	3,74	0,82	
Composição Auxiliar	10552 ORSE	Encargos Complementares - Eletricista	Provisórios	h	0,2200000	3,59	0,78	
Insumo	00002436 SINAPI	ELETRICISTA (HORISTA)	Mão de Obra	H	0,2200000	18,88	4,15	
Insumo	00002685 SINAPI	ELETRODUTO DE PVC RIGIDO ROSCAVEL DE 1", SEM LUVA	Material	M	1,0500000	7,10	7,45	
Insumo	00006111 SINAPI	SERVENTE DE OBRAS	Mão de Obra	H	0,2200000	11,44	2,51	
					MO sem LS => Valor do BDI =>	3,5965007 4,07	LS => 3,06 MO com LS => Valor com BDI =>	6,66 19,78
					Quant. =>	21,9000000	Preço Total =>	433,18

2.14.8.7	Código Banco	Descrição	Tipo	Und	Quant.	Valor Unit	Total	
Composição	355 ORSE	Eletroduto de pvc rígido roscável, diâm = 40mm (1 1/4")	Interligações até Quadro Geral - Eletrodutos e Conexões	m	1,0000000	19,69	19,69	
Composição Auxiliar	10549 ORSE	Encargos Complementares - Servente	Provisórios	h	0,2600000	3,74	0,97	
Composição Auxiliar	10552 ORSE	Encargos Complementares - Eletricista	Provisórios	h	0,2600000	3,59	0,93	
Insumo	00002436 SINAPI	ELETRICISTA (HORISTA)	Mão de Obra	H	0,2600000	18,88	4,90	
Insumo	00002684 SINAPI	ELETRODUTO DE PVC RIGIDO ROSCAVEL DE 1 1/4", SEM LUVA	Material	M	1,0500000	9,45	9,92	
Insumo	00006111 SINAPI	SERVENTE DE OBRAS	Mão de Obra	H	0,2600000	11,44	2,97	
					MO sem LS => Valor do BDI =>	4,249919 5,1	LS => 3,62 MO com LS => Valor com BDI =>	7,87 24,79
					Quant. =>	12,2000000	Preço Total =>	302,43

2.14.9	Código Banco	Descrição	Tipo	Und	Quant.	Valor Unit	Total
2.14.9.1	Código Banco	Descrição	Tipo	Und	Quant.	Valor Unit	Total
Composição	561 ORSE	Luminária calha sobrepor p/lamp.fluorescente 2x40w, completa, incl.reator eletronic e lampadas - Rev. 01	Luminárias Internas	un	1,0000000	125,99	125,99
Composição Auxiliar	10549 ORSE	Encargos Complementares - Servente	Provisórios	h	1,0000000	3,74	3,74

COMPANHIA DE DESENVOLVIMENTO E AÇÃO REGIONAL-CAR
CNPJ: 13.221.247/0001-80

Composição	10552	ORSE	Encargos Complementares - Eletricista	Provisórios	h	1,00000000	3,59	3,59		
Auxiliar	1913	ORSE	Reator eletrônico fator de potência 0,95 p/ lâmpada fluorescente 2 x 40w	Material	un	1,00000000	23,65	23,65		
Insumo	2052	ORSE	Suporte (receptáculo) p/ lâmpada fluorescente	Material	un	4,00000000	1,00	4,00		
Insumo	00002436	SINAPI	ELETRICISTA (HORISTA)	Mão de Obra	H	1,00000000	18,88	18,88		
Insumo	00003753	SINAPI	LAMPADA FLUORESCENTE TUBULAR T10, DE 20 OU 40 W, BIVOLT	Material	UN	2,00000000	6,70	13,40		
Insumo	00006111	SINAPI	SERVENTE DE OBRAS	Mão de Obra	H	1,00000000	11,44	11,44		
Insumo	00012239	SINAPI	LUMINARIA DE SOBREPOR EM CHAPA DE AÇO PARA 2 LAMPADAS FLUORESCENTES DE "36" W, PERFIL COMERCIAL (NÃO INCLUI REATOR E LAMPADAS)	Material	UN	1,00000000	47,29	47,29		
						MO sem LS ==> Valor do BDI ==>	16,3732585 32,65	LS ==> 13,95	MO com LS ==> Valor com BDI ==>	30,32 158,64
						Quant. ==>	19,00000000	Preço Total ==>	3.014,16	

2.14.9.2	Código	Banco	Descrição	Tipo	Und	Quant.	Valor Unit	Total		
Composição	97593	SINAPI	LUMINÁRIA TIPO SPOT, DE SOBREPOR, COM 1 LÂMPADA FLUORESCENTE DE 15 W, SEM REATOR - FORNECIMENTO E INSTALAÇÃO. AF_02/2020	INEL - INSTALAÇÃO ELÉTRICA/ELETTRIFICAÇÃO E ILUMINAÇÃO EXTERNA	UN	1,00000000	151,95	151,95		
Composição	88247	SINAPI	AUXILIAR DE ELETRICISTA COM ENCARGOS COMPLEMENTARES	SEDI - SERVIÇOS DIVERSOS	H	0,18330000	21,34	3,91		
Auxiliar	88264	SINAPI	ELETRICISTA COM ENCARGOS COMPLEMENTARES	SEDI - SERVIÇOS DIVERSOS	H	0,45180000	28,48	12,86		
Composição	00012266	SINAPI	LUMINARIA SPOT DE SOBREPOR EM ALUMINIO COM ALETA PLASTICA PARA 1 LAMPADA, BASE E27, POTENCIA MAXIMA 40/60 W (NAO INCLUI LAMPADA)	Material	UN	1,00000000	124,20	124,20		
Auxiliar	00038191	SINAPI	LAMPADA FLUORESCENTE COMPACTA 2U BRANCA 15 W, BASE E27 (127/220 V)	Material	UN	1,00000000	10,98	10,98		
Insumo						MO sem LS => Valor do BDI =>	6,042769198 39,38	LS => 5,15	MO com LS => Valor com BDI =>	11,19 191,33
						Quant. =>	15,00000000	Preço Total =>		2.869,95

2.14.10	MATERIAL ENTRADA DE SERVIÇO									2.235,83	
2.14.10.1	Código	Banco	Descrição	Tipo	Und	Quant.				Valor Unit	Total
Composição	11124	ORSE	Entrada de energia elétrica monofásica demanda entre 6,3 e 8,8 kw - Rev 01	Entrada em Baixa Tensão	un	1,00000000				1.775,60	1.775,60
Composição Auxiliar	337	ORSE	Quadro de medição monofásica (até 6 kva) com caixa em noril	Entrada em Baixa Tensão	un	1,00000000				250,81	250,81
Composição Auxiliar	353	ORSE	Eletroduto de pvc rígido roscável, diâm = 25mm (3/4")	Interligações até Quadro Geral - Eletrodutos e Conexões	m	7,50000000				12,26	91,95
Composição Auxiliar	362	ORSE	Curva para eletroduto de pvc rígido roscável, diâm = 25mm (3/4")	Interligações até Quadro Geral - Eletrodutos e Conexões	un	2,00000000				6,27	12,54
Composição Auxiliar	371	ORSE	Luva para eletroduto de pvc rígido roscável, diâm = 25mm (3/4")	Interligações até Quadro Geral - Eletrodutos e Conexões	un	4,00000000				2,21	8,84
Composição Auxiliar	681	ORSE	Conector para haste de aterramento 5/8" - fornecimento e assentamento - Rev 02 (10/2021)	Pontos de Suprimento de Telefone	un	1,00000000				6,11	6,11
Composição Auxiliar	2892	ORSE	Fornecimento de isolador rodana de porcelana	Fornecimento de Materiais para Redes de Energia Elétrica e	un	1,00000000				5,19	5,19
Composição Auxiliar	4429	ORSE	Caixa de inspeção 0,30 x 0,30 x 0,40m	Caixas de Passagem em alvenaria de tijolos maciços	un	1,00000000				148,52	148,52
Composição Auxiliar	7927	ORSE	Terminal de compressão para cabo de 16 mm2 - fornecimento e instalação	Interligações até Quadro Geral - Fios e Cabos	un	3,00000000				2,79	8,37
Composição Auxiliar	9006	ORSE	Cabo de cobre isolado HEPR (XLPE), rígido, 16mm², 1kv / 90° C	Interligações até Quadro Geral - Fios e Cabos	m	15,00000000				18,17	272,55
Composição Auxiliar	9163	ORSE	Poste auxiliar p/entrada energia, monofasico, ferro galvanizado d=3" e h=5,0m, completo	Conversão InfoWOrca	un	1,00000000				849,01	849,01
Composição Auxiliar	9379	ORSE	Haste cobreada copperweld p/aterramento d= 5/8" x 2,40m	Conversão InfoWOrca	un	1,00000000				40,88	40,88
Composição Auxiliar	9391	ORSE	Cabo de cobre nú 16 mm2 - fornecimento e assentamento (7,04m/kg)	Pára-raios	kg	0,28400000				117,13	33,26
Composição Auxiliar	11141	ORSE	Disjuntor termomagnético monopolar 70 A, padrão DIN (Europeu - linha branca), curva C, corrente 5KA	Fusíveis, Disjuntores e Chaves	un	1,00000000				47,57	47,57
						MO sem LS => Valor do BDI =>	212,1179393 460,23	LS =>	180,68	MO com LS => Valor com BDI =>	392,8 2235,83
						Quant. =>	1,00000000	Preço Total =>		2.235,83	

2.14.11			QUADROS						1.139,84	
2.14.11.1	Código	Banco	Descrição	Tipo	Und		Quant.		Valor Unit	Total
Composição	337	ORSE	Quadro de medição monofásica (até 6 kva) com caixa em noril	Entrada em Baixa Tensão	un		1,0000000		250,81	
Composição Auxiliar	10549	ORSE	Encargos Complementares - Servente	Provisórios	h		4,0000000		3,74	14,96
Composição Auxiliar	10552	ORSE	Encargos Complementares - Eletricista	Provisórios	h		4,0000000		3,59	14,36
Insumo	207	ORSE	Arnela de alumínio p/eletroduto d= 3/4"	Material	un		3,0000000		0,60	1,80
Insumo	435	ORSE	Caixa de medição monofásica, em noril (polycarbonato)	Material	un		1,0000000		34,85	34,85
Insumo	663	ORSE	Conector p/ haste de aterramento 3/4"	Material	un		1,0000000		7,00	7,00
Insumo	866	ORSE	Eletroduto condutete pvc rígido, d= 3/4"	Material	m		1,5000000		4,63	6,94
Insumo	965	ORSE	Fio de cobre nu tipo cordoalha para aterramento - 10mm2	Material	m		2,0000000		5,56	11,12
Insumo	3490	ORSE	Haste cobreada copperweld p/ aterramento 254 micr d= 5/8" x 2,40 m	Material	un		1,0000000		29,60	29,60
Insumo	00000940	SINAPI	FIO DE COBRE, SOLIDO, CLASSE 1, ISOLACAO EM PVC/A, ANTICHAMA BWF-B, 450/750V, SECAO NOMINAL 6 MM2	Material	M		1,0000000		4,94	4,94
Insumo	00002436	SINAPI	ELETRICISTA (HORISTA)	Mão de Obra	H		4,0000000		18,88	75,52
Insumo	00006111	SINAPI	SERVENTE DE OBRAS	Mão de Obra	H		4,0000000		11,44	45,76
Insumo	00039175	SINAPI	BUCHA EM ALUMINIO, COM ROSCA, DE 3/4", PARA ELETRODUTO	Material	UN		3,0000000		1,32	3,96
						MO sem LS => Valor do BDI =>	65,4930338 65	LS => 55,79	MO com LS => Valor com BDI =>	121,28 315,81
						Quant. =>	1,00000000	Preço Total =>	315,81	

2.14.11.2	Código	Banco	Descrição	Tipo	Und	Quant.	Valor Unit	Total
Composição	492	ORSE	Quadro distribuição embutir em chapa de aço, platê 12 disjuntores, trifasico, cbarramento, padrão DIN (linha branca), exclusive disjuntores	Quadros de Distribuição de Energia	un	1,00000000	522,49	522,49
Composição	3308	ORSE	Argamassa em volume - cimento, cal e areia traço 1-5 (1:2:8) - 1 saco cimento 50 kg / 2 sacos cal 20 kg / 8 padiolas de areia dim 0.35 x 0.45 x 0.13 m - Confeção mecânica e transporte	Conversão InfoWOrca	m³	0,02700000	609,37	16,45
Composição	10549	ORSE	Encargos Complementares - Servente	Provisórios	h	3,00000000	3,74	11,22
Auxiliar	10550	ORSE	Encargos Complementares - Pedreiro	Provisórios	h	1,00000000	3,60	3,60
Auxiliar	10552	ORSE	Encargos Complementares - Eletricista	Provisórios	h	2,00000000	3,59	7,18
Insumo	2527	ORSE	Quadro de distribuição de embutir em chapa de aço, platê 12 disjuntores cbarramento, padrão DIN, ref.904301, Cemar ou similar	Material	un	1,00000000	393,08	393,08
Insumo	00002436	SINAPI	ELETRICISTA (HORISTA)	Mão de Obra	H	2,00000000	18,88	37,76

COMPANHIA DE DESENVOLVIMENTO E AÇÃO REGIONAL-CAR									
CNPJ: 13.221.247/0001-80									
Insumo	00004750	SINAPI	PEDREIRO (HORISTA)	Mão de Obra	H	1,00000000		18,88	18,88
Insumo	00006111	SINAPI	SERVENTE DE OBRAS	Mão de Obra	H	3,00000000		11,44	34,32
						MO sem LS =>	49,78399395	LS =>	42,41
						Valor do BDI =>	135,42	MO com LS =>	92,19
								Valor com BDI =>	657,91
						Quant. =>	1,00000000	Preço Total =>	657,91
2.14.11.3	Código Banco	Descrição	Tipo	Und	Quant.	Valor Unit	Total		
Composição	12222	ORSE	Quadro de distribuição de embutir, em chapa de aço, para até 08 disjuntores, com barramento, padrão DIN, exclusive disjuntores	Conversão InfoWOrca	un	1,00000000	131,93	131,93	
Composição Auxiliar	10549	ORSE	Encargos Complementares - Servente	Provisórios	h	0,60000000	3,74	2,24	
Composição Auxiliar	10550	ORSE	Encargos Complementares - Pedreiro	Provisórios	h	0,40000000	3,60	1,44	
Composição Auxiliar	10552	ORSE	Encargos Complementares - Eletricista	Provisórios	h	1,60000000	3,59	5,74	
Composição Auxiliar	87296	SINAPI	ARGAMASSA TRAÇO 1:3:12 (EM VOLUME DE CIMENTO, CAL E AREIA MÉDIA ÚMIDA) PARA EMBOÇO/MASSA ÚNICA/ASSENTAMENTO DE ALVENARIA DE VEDAÇÃO, PREPARO MECÂNICO COM BETONEIRA 600 L. AF_08/2019	SEDI - SERVIÇOS DIVERSOS	m³	0,00400000	642,28	2,56	
Insumo	10386	ORSE	Quadro de distribuição de embutir em chapa de aço, platê 08 disjuntores c/barramento, padrão DIN, Cemar ou similar	Material	un	1,00000000	75,34	75,34	
Insumo	00002436	SINAPI	ELETRICISTA (HORISTA)	Mão de Obra	H	1,60000000	18,88	30,20	
Insumo	00004750	SINAPI	PEDREIRO (HORISTA)	Mão de Obra	H	0,40000000	18,88	7,55	
Insumo	00006111	SINAPI	SERVENTE DE OBRAS	Mão de Obra	H	0,60000000	11,44	6,86	
						MO sem LS =>	24,28988012	LS =>	20,69
						Valor do BDI =>	34,19	MO com LS =>	44,98
								Valor com BDI =>	166,12
						Quant. =>	1,00000000	Preço Total =>	166,12
2.15			SERVIÇOS COMPLEMENTARES				1.440,00		
2.15.1	Código Banco	Descrição	Tipo	Und	Quant.	Valor Unit	Total		
Composição	9537	SINAPI	LIMPEZA FINAL DA OBRA	SEDI - SERVIÇOS DIVERSOS	m²	1,00000000	3,58	3,58	
Composição Auxiliar	88316	SINAPI	SERVENTE COM ENCARGOS COMPLEMENTARES	SEDI - SERVIÇOS DIVERSOS	H	0,14000000	20,39	2,85	
Insumo	00000003	SINAPI	ACIDO CLORIDRICO / ACIDO MURIATICO, DILUICAO 10% A 12% PARA USO EM LIMPEZA	Material	L	0,05000000	14,73	0,73	
						MO sem LS =>	0,880224646	LS =>	0,75
						Valor do BDI =>	0,92	MO com LS =>	1,63
								Valor com BDI =>	4,5
						Quant. =>	320,00000000	Preço Total =>	1.440,00
								Total sem BDI	301.154,13
								Total do BDI	78.014,44
								Total Geral	379.168,57

Suzana Sales
Setor de Engenharia

COMPANHIA DE DESENVOLVIMENTO E AÇÃO REGIONAL-CAR
CNPJ: 13.221.247/0001-80Obra
UBM PADRÃO - 2024Bancos
SINAPI - 12/2023 - Bahia
ORSE - 12/2023 - Sergipe
EMBASA - 05/2023 - BahiaB.D.I.
25,92%Encargos Sociais
Desonerado:
Horista: 85,18%
Mensalista: 47,46%

Cronograma Físico e Financeiro

Item	Descrição	Total Por Etapa	30 DIAS	60 DIAS	90 DIAS	120 DIAS
1	PLACA DE OBRA	100,00% 3.907,92	100,00% 3.907,92			
2	CONSTRUÇÃO	100,00% 375.260,65	6,26% 23.501,27	19,08% 71.597,42	43,69% 163.940,14	30,97% 116.221,83
2.1	SERVIÇOS PRELIMINARES	100,00% 3.538,00	50,00% 1.769,00	50,00% 1.769,00		
2.2	INFRAESTRUTURA	100,00% 25.118,53	25,00% 6.279,63	50,00% 12.559,27	25,00% 6.279,63	
2.3	PAREDES E PAINÉIS	100,00% 29.216,20		50,00% 14.608,10	50,00% 14.608,10	
2.4	ESQUADRIAS - TELA	100,00% 35.873,74			50,00% 17.936,87	50,00% 17.936,87
2.5	COBERTURA	100,00% 36.478,20		25,00% 9.119,55	75,00% 27.358,65	
2.6	SUPERESTRUTURA	100,00% 30.148,12		60,00% 18.088,87	40,00% 12.059,25	
2.7	REVESTIMENTO EXTERNO	100,00% 13.830,10			50,00% 6.915,05	50,00% 6.915,05
2.8	REVESTIMENTO INTERNO	100,00% 69.352,47			50,00% 34.676,24	50,00% 34.676,24
2.9	PISOS	100,00% 17.041,51			70,00% 11.929,06	30,00% 5.112,45
2.10	PINTURA	100,00% 7.963,07			70,00% 5.574,15	30,00% 2.388,92
2.11	SERVIÇOS COMPLEMENTARES	100,00% 21.149,15				100,00% 21.149,15
2.12	CERCA	100,00% 22.301,03			50,00% 11.150,52	50,00% 11.150,52
2.13	INSTALAÇÕES HIDRÁULICAS	100,00% 38.096,11	25,00% 9.524,03	25,00% 9.524,03	25,00% 9.524,03	25,00% 9.524,03
2.14	INSTALAÇÕES ELÉTRICAS	100,00% 23.714,42	25,00% 5.928,61	25,00% 5.928,61	25,00% 5.928,61	25,00% 5.928,61
2.15	SERVIÇOS COMPLEMENTARES	100,00% 1.440,00				100,00% 1.440,00
Porcentagem			7,23%	18,88%	43,24%	30,65%
Custo			27.409,19	71.597,42	163.940,14	116.221,83
Porcentagem Acumulado			7,23%	26,11%	69,35%	100,0%
Custo Acumulado			27.409,18	99.006,60	262.946,74	379.168,57

Suzana Sales
Setor de Engenharia1ª Avenida Centro Administrativo da Bahia 1ª Avenida , Conjunto Seplan, CAB - Centro Administrativo da Bahia - Salvador / BA
/ suzanasales@car.ba.gov.br



PLANILHA DE BDI PARA CONSTRUÇÃO DE EDIFÍCIOS

DESCRIÇÃO	%	A	B	C	D
ADMINISTRAÇÃO CENTRAL (AC)	3,00	0,0300			
SEGURO (S) e GARANTIA (G)	0,80	0,0080			
RISCO (R)	0,97	0,0097			
DESPESAS FINANCEIRAS (DF)	0,59		0,0059		
LUCRO (L)	6,16			0,0616	
TRIBUTOS (T)	11,15				0,1115
PIS	0,65				
COFINS	3,00				
ISS	3,00				
Desoneração	4,50				
A= 1 + AC + S + R + G		1,0477			
B= 1 + DF			1,0059		
C= 1 + L				1,0616	
D = 1 – T					0,8885
BENEFÍCIO E DESPESAS INDIRETAS (BDI)	25,92%				
$A = ((A \times B \times C) / D) - 1$					

Mariana Souza Gusmão
Eng^a Civil - CREA nº 49.379
Chefe de Dep. de Eng. CAR

MARIANA SOUZA GUSMÃO - CRA 49.379
CAR - COORDENADOR DE ORÇAMENTO

SINAPI - Composição de Encargos Sociais

**BAHIA**

VIGÊNCIA A PARTIR DE 11/2022

ENCARGOS SOCIAIS SOBRE A MÃO DE OBRA					
CÓDIGO	DESCRIÇÃO	COM DESONERAÇÃO		SEM DESONERAÇÃO	
		HORISTA	MENSALISTA	HORISTA	MENSALISTA
		%	%	%	%
GRUPO A					
A1	INSS	0,00%	0,00%	20,00%	20,00%
A2	SESI	1,50%	1,50%	1,50%	1,50%
A3	SENAI	1,00%	1,00%	1,00%	1,00%
A4	INCRA	0,20%	0,20%	0,20%	0,20%
A5	SEBRAE	0,60%	0,60%	0,60%	0,60%
A6	Salário Educação	2,50%	2,50%	2,50%	2,50%
A7	Seguro Contra Acidentes de Trabalho	3,00%	3,00%	3,00%	3,00%
A8	FGTS	8,00%	8,00%	8,00%	8,00%
A9	SECONCI	0,00%	0,00%	0,00%	0,00%
A	Total	16,80%	16,80%	36,80%	36,80%
GRUPO B					
B1	Repouso Semanal Remunerado	17,97%	Não incide	17,97%	Não incide
B2	Feriados	3,96%	Não incide	3,96%	Não incide
B3	Auxílio - Enfermidade	0,87%	0,66%	0,87%	0,66%
B4	13º Salário	10,97%	8,33%	10,97%	8,33%
B5	Licença Paternidade	0,07%	0,05%	0,07%	0,05%
B6	Faltas Justificadas	0,73%	0,56%	0,73%	0,56%
B7	Dias de Chuvas	2,04%	Não incide	2,04%	Não incide
B8	Auxílio Acidente de Trabalho	0,11%	0,08%	0,11%	0,08%
B9	Férias Gozadas	10,43%	7,92%	10,43%	7,92%
B10	Salário Maternidade	0,04%	0,03%	0,04%	0,03%
B	Total	47,19%	17,63%	47,19%	17,63%
GRUPO C					
C1	Aviso Prévio Indenizado	5,44%	4,13%	5,44%	4,13%
C2	Aviso Prévio Trabalhado	0,13%	0,10%	0,13%	0,10%
C3	Férias Indenizadas	3,44%	2,61%	3,44%	2,61%
C4	Depósito Rescisão Sem Justa Causa	3,33%	2,53%	3,33%	2,53%
C5	Indenização Adicional	0,46%	0,35%	0,46%	0,35%
C	Total	12,80%	9,72%	12,80%	9,72%
GRUPO D					
D1	Reincidência de Grupo A sobre Grupo B	7,93%	2,96%	17,37%	6,49%
D2	Reincidência de Grupo A sobre Aviso Prévio Trabalhado e Reincidência do FGTS sobre Aviso Prévio Indenizado	0,46%	0,35%	0,48%	0,37%
D	Total	8,39%	3,31%	17,85%	6,86%
TOTAL(A+B+C+D)		85,18%	47,46%	114,64%	71,01%

Fonte: Informação Dias de Chuva – INMET

COMPANHIA DE DESENVOLVIMENTO E AÇÃO REGIONAL-CAR
CNPJ: 13.221.247/0001-80



Obra
UBM PADRÃO - 2024

Bancos
SINAPI - 12/2023 - Bahia
ORSE - 12/2023 - Sergipe
EMBASA - 05/2023 - Bahia

B.D.I.
25,92%

Encargos Sociais
Desonerado:
Horista: 85,18%
Mensalista: 47,46%

Curva ABC de Serviços									
Código	Banco	Descrição	Tipo	Und	Quant.	Valor Unit	Total	Peso (%)	Peso Acumulado (%)
87271	SINAPI	REVESTIMENTO CERÂMICO PARA PAREDES INTERNAS COM PLACAS TIPO ESMALTADA EXTRA DE DIMENSÕES 25X35 CM APLICADAS EM AMBIENTES DE ÁREA MAIOR QUE 5 M² A MEIA ALTURA DAS PAREDES. AF_06/2014	REVE - REVESTIMENTO E TRATAMENTO DE SUPERFÍCIES	m²	493,4	79,27	39.111,81	10,32	10,32
87519	SINAPI	ALVENARIA DE VEDAÇÃO DE BLOCOS CERÂMICOS FURADOS NA HORIZONTAL DE 9X19X19CM (ESPESSURA 9CM) DE PAREDES COM ÁREA LÍQUIDA MAIOR OU IGUAL A 6M² COM VÃOS E ARGAMASSA DE ASSENTAMENTO COM PREPARO EM BETONEIRA. AF_06/2014	PARE - PAREDES/PAINEIS	m²	292,53	110,01	32.181,22	8,49	18,80
94216	SINAPI	TELHAMENTO COM TELHA METÁLICA TERMOACÚSTICA E = 30 MM, COM ATÉ 2 ÁGUAS, INCLUSO IÇAMENTO. AF_07/2019	COBE - COBERTURA	m²	107,9	241,43	26.050,29	6,87	25,67
12352	ORSE	Emboço ou reboco especial de parede, espessura 3cm, com argamassa 1-4 cal e areia	Pisos com Pedras	m²	493,4	46,02	22.706,26	5,99	31,66
1908	ORSE	Reboco ou emboço externo, de parede, com argamassa traço 15 - 1:2:8 (cimento / cal / areia), espessura 2,0 cm	Argamassas	m²	418,39	43,76	18.308,74	4,83	36,49
10322	ORSE	Filtro anaeróbio em concreto armado dimensões internas 1,30 x 1,30 x 1,80 m	Filtros e Sumidouros	un	1,0	16.849,56	16.849,56	4,44	40,93
74007/002	SINAPI	FORMA TABUAS MADEIRA 3A P/ PECAS CONCRETO ARM, REAPR 2X, INCL MONTAGEM E DESMONTAGEM.	FUES - FUNDAÇÕES E ESTRUTURAS	m²	130,1	125,89	16.378,28	4,32	45,25
79	ORSE	Forma plana para fundações, em tábuas de pinho, 02 usos	Formas para Fundações	m²	83,06	156,68	13.013,84	3,43	48,69
11948	ORSE	Porta ou janela em alumínio, cor N/P/B, tipo veneziana, de abrir ou correr, completa inclusive caixilhos, dobradiças ou roldanas e fechadura	Esquadrias de Alumínio	m²	28,2	401,99	11.336,11	2,99	51,68
140	ORSE	Aço CA - 50 Ø 6,3 a 12,5mm, inclusive corte, dobragem, montagem e colocação de ferragens nas formas, para superestruturas e fundações - R1	Armaduras Convencionais	kg	702,5	15,76	11.071,40	2,92	54,60
74238/002	SINAPI	PORTAO EM TELA ARAME GALVANIZADO N.12 MALHA 2" E MOLDURA EM TUBOS DE AÇO COM DUAS FOLHAS DE ABRIR, INCLUSO FERRAGENS	ESQV - ESQUADRIAS/FERRAGENS/VIDROS	m²	7,5	1.353,09	10.148,17	2,68	57,27
9399	ORSE	Concreto simples fabricado na obra, fck=25 mpa, lançado e adensado	Concreto Simples	m³	13,03	747,83	9.744,22	2,57	59,84
3484	ORSE	Cerca com estaca premoldada em concreto armado, seção quadrada 10 x 10 cm, espaçamento entre estacas de 1,80m, hu(e) = 2,00 m, ht(e) = 2,50 m, escoras a cada 12,60 m, com 10 fios de arame farpado	Conversão InfoWOrca	m	72,6	130,25	9.456,15	2,49	62,34

1ª Avenida Centro Administrativo da Bahia 1ª Avenida , Conjunto Seplan, CAB - Centro Administrativo da Bahia - Salvador / BA
/ suzanasales@car.ba.gov.br

COMPANHIA DE DESENVOLVIMENTO E AÇÃO REGIONAL-CAR
CNPJ: 13.221.247/0001-80

9104	ORSE	Pavimentação em paralelepípedo granítico sobre colchão de areia, rejuntado com argamassa de cimento e areia traço 1:3, inclusive frete do paralelepípedo granítico	Pavimentação em Paralelepípedo ou com Peças Pré-moldadas de Concreto	m²	58,0	138,54	8.035,32	2,12	64,45
92580	SINAPI	TRAMA DE AÇO COMPOSTA POR TERÇAS PARA TELHADOS DE ATÉ 2 ÁGUAS PARA TELHA ONDULADA DE FIBROCIMENTO, METÁLICA, PLÁSTICA OU TERMOACÚSTICA, INCLUSO TRANSPORTE VERTICAL. AF_07/2019	COBE - COBERTURA	m²	107,9	73,97	7.981,36	2,10	66,56
3858	ORSE	Pintura de acabamento com aplicação de 02 demãos de tinta PVA latex para interiores/exteriores - cores especiais misturadas em máquina, tons claros (marfim, pérola, etc) -Rev 01	Latex PVA	m²	377,04	21,12	7.963,08	2,10	68,66
87904	SINAPI	CHAPISCO APLICADO EM ALVENARIA (COM PRESENÇA DE VÃOS) E ESTRUTURAS DE CONCRETO DE FACHADA, COM COLHER DE PEDREIRO. ARGAMASSA TRAÇO 1:3 COM PREPARO MANUAL. AF_06/2014	REVE - REVESTIMENTO E TRATAMENTO DE SUPERFÍCIES	m²	666,23	10,64	7.088,68	1,87	70,53
94992	SINAPI	EXECUÇÃO DE PASSEIO (CALÇADA) OU PISO DE CONCRETO COM CONCRETO MOLDADO IN LOCO, FEITO EM OBRA, ACABAMENTO CONVENCIONAL, ESPESSURA 6 CM, ARMADO. AF_08/2022	PISO - PISOS	m²	72,62	96,60	7.015,09	1,85	72,38
94994	SINAPI	EXECUÇÃO DE PASSEIO (CALÇADA) OU PISO DE CONCRETO COM CONCRETO MOLDADO IN LOCO, FEITO EM OBRA, ACABAMENTO CONVENCIONAL, ESPESSURA 8 CM, ARMADO. AF_07/2016	PISO - PISOS	m²	49,54	117,28	5.810,05	1,53	73,91
10170	ORSE	Piso alta resistencia, cor cinza, e=10mm, aplicado com juntas, polido até o esmeril 400 e encerado, exclusive argamassa de regularização	Pisos : Cimentados, em Concreto Simples, tipo Tech-Stone e de Alta Resistência	m²	72,62	72,78	5.285,28	1,39	75,31
141	ORSE	Aço CA - 60 Ø 4,2 a 9,5mm, inclusive corte, dobragem, montagem e colocação de ferragens nas formas, para superestruturas e fundações - R1	Armaduras Convencionais	kg	286,4	14,70	4.210,08	1,11	76,42
51	ORSE	Placa de obra em chapa aço galvanizado, instalada - Rev 02_01/2022	Mobilização / Instalações Provisórias / Desmobilização	m²	8,0	488,49	3.907,92	1,03	77,45
11945	ORSE	Basculante em alumínio, cor N/P/B, moldura-vidro, tipo convencional ou pivotante, exclusive vidro	Esquadrias de Alumínio	m²	6,55	578,28	3.787,73	1,00	78,45
13170	ORSE	Meio-fio ou guia de concreto pre-moldado, tipo chapéu para boca de lobo, dimensões *1,20* x 0,15 x 0,30 m, rejuntado com argamassa de cimento e areia no traço 1:3	Meios-Fios e Guias	m	68,0	53,94	3.667,92	0,97	79,41
102166	SINAPI	INSTALAÇÃO DE VIDRO LISO INCOLOR, E = 6 MM, EM ESQUADRIA DE ALUMÍNIO OU PVC, FIXADO COM BAGUETE. AF_01/2021_PS	ESQV - ESQUADRIAS/FERRAGENS/VIDROS	m²	6,55	508,11	3.328,12	0,88	80,29
91926	SINAPI	CABO DE COBRE FLEXÍVEL ISOLADO, 2,5 MM², ANTI-CHAMA 450/750 V, PARA CIRCUITOS TERMINAIS - FORNECIMENTO E INSTALAÇÃO. AF_12/2015	INEL - INSTALAÇÃO ELÉTRICA/ELETRIFICAÇÃO E ILUMINAÇÃO EXTERNA	M	639,7	4,87	3.115,33	0,82	81,11
353	ORSE	Eletroduto de pvc rígido roscável, diâm = 25mm (3/4")	Interligações até Quadro Geral - Eletrodutos e Conexões	m	198,9	15,43	3.069,02	0,81	81,92

1ª Avenida Centro Administrativo da Bahia 1ª Avenida , Conjunto Seplan, CAB - Centro Administrativo da Bahia - Salvador / BA
/ suzanasales@car.ba.gov.br

COMPANHIA DE DESENVOLVIMENTO E AÇÃO REGIONAL-CAR
CNPJ: 13.221.247/0001-80

561	ORSE	Luminária calha sobrepor p/lamp.fluorescente 2x40w, completa, incl.reator eletrônico e lâmpadas - Rev. 01	Luminárias Internas	un	19,0	158,64	3.014,16	0,79	82,72
11732	ORSE	Tela galvanizada mosquito em quadro dim. 1,0x1,0m, formado por cantoneira alumínio1"x1/8"+ barra chata alumínio 7/8"x1/8"	Persianas e Cortinas	m²	8,7	346,15	3.011,50	0,79	83,51
97593	SINAPI	LUMINÁRIA TIPO SPOT, DE SOBREPOR, COM 1 LÂMPADA FLUORESCENTE DE 15 W, SEM REATOR - FORNECIMENTO E INSTALAÇÃO. AF_02/2020	INEL - INSTALAÇÃO ELÉTRICA/ELETRIFICAÇÃO E ILUMINAÇÃO EXTERNA	UN	15,0	191,33	2.869,95	0,76	84,27
68054	SINAPI	PORTAO DE FERRO EM CHAPA GALVANIZADA PLANA 14 GSG	ESQV - ESQUADRIAS/FERRAGENS/VIDROS	m²	6,0	476,22	2.857,32	0,75	85,02
7887	ORSE	Cortina divisória de leito em PVC (vinil), largura de 1,80m, com trilhos e acessórios, da Br Goods ou similar - fornecimento	Pisos Sintéticos / Vinílicos	m	3,36	685,39	2.302,91	0,61	85,63
4883	ORSE	Caixa de inspeção 0.60 x 0.60 x 0.60m	Caixas de Passagem em alvenaria de tijolos maciços	un	3,0	757,35	2.272,05	0,60	86,23
11124	ORSE	Entrada de energia elétrica monofásica demanda entre 6,3 e 8,8 kw - Rev 01	Entrada em Baixa Tensão	un	1,0	2.235,83	2.235,83	0,59	86,82
74141/003	SINAPI	LAJE PRE-MOLD BETA 16 P/3.5KN/M2 VAO 5.2M INCL VIGOTAS TUJOSLOS ARMADU-RA NEGATIVA CAPEAMENTO 3CM CONCRETO 15MPA ESCORAMENTO MATERIAL E MAO DE OBRA	FUES - FUNDAÇÕES E ESTRUTURAS	m²	12,56	177,62	2.230,90	0,59	87,41
84089	SINAPI	PEITORIL EM MARMORE BRANCO, LARGURA DE 25CM, ASSENTADO COM ARGAMASSA TRACO 1:3 (CIMENTO E AREIA MEDIA), PREPARO MANUAL DA ARGAMASSA	REVE - REVESTIMENTO E TRATAMENTO DE SUPERFÍCIES	M	12,8	161,56	2.067,96	0,55	87,95
73948/016	SINAPI	LIMPEZA MANUAL DO TERRENO (C/ RASPAGEM SUPERFICIAL)	SEDI - SERVIÇOS DIVERSOS	m²	320,0	6,40	2.048,00	0,54	88,49
5048	ORSE	Caixa d'agua de polietileno - instalada, exceto base de apoio, cap. 1000 litros	Reservatórios	un	2,0	999,30	1.998,60	0,53	89,02
1710	ORSE	Fossa séptica pré-moldada, tipo oms, capacidade 20 pessoas (v=1410 litros)	Fossas Sépticas	un	2,0	894,19	1.788,38	0,47	89,49
2800	ORSE	Caixa de passagem em alvenaria de tijolos maciços esp. = 0,17m, dim. int. = 0.80 x 0.80 x 1.00m	Caixas de Passagem em alvenaria de tijolos maciços	un	1,0	1.776,54	1.776,54	0,47	89,96
8365	ORSE	Bancada em aço inox - 304, L=60cm, para cubas simples, concretada, acabamento liso e polido, assentada com argamassa traço T-1(1:3), exclusive cuba, sifão, válvula e torneira	Louças e Metais Sanitários	m	1,2	1.325,62	1.590,74	0,42	90,38
83901	SINAPI	VERGAS 10X10 CM, PREMOLDADAS C/ CONCRETO FCK=15 MPA (PREPARO MECANICO), ACO CA-50 COM FORMAS TABUA DE PINHO 3A	FUES - FUNDAÇÕES E ESTRUTURAS	M	42,6	36,69	1.562,99	0,41	90,79
11233	ORSE	Rodapé alta resistência, h = 10 cm, meia-cana	Soleiras e Rodapés	m	60,0	25,71	1.542,60	0,41	91,20
99059	SINAPI	LOCACAO CONVENCIONAL DE OBRA, UTILIZANDO GABARITO DE TÁBUAS CORRIDAS PONTALETADAS A CADA 2,00M - 2 UTILIZAÇÕES. AF_10/2018	SERT - SERVIÇOS TÉCNICOS	M	20,0	74,50	1.490,00	0,39	91,59
9537	SINAPI	LIMPEZA FINAL DA OBRA	SEDI - SERVIÇOS DIVERSOS	m²	320,0	4,50	1.440,00	0,38	91,97
88489	SINAPI	APLICAÇÃO MANUAL DE PINTURA COM TINTA LÁTEX ACRÍLICA EM PAREDES, DUAS DEMÃOS. AF_06/2014	PINT - PINTURAS	m²	92,16	15,48	1.426,63	0,38	92,35

1ª Avenida Centro Administrativo da Bahia 1ª Avenida , Conjunto Seplan, CAB - Centro Administrativo da Bahia - Salvador / BA
/ suzanasales@car.ba.gov.br

COMPANHIA DE DESENVOLVIMENTO E AÇÃO REGIONAL-CAR
CNPJ: 13.221.247/0001-80

87248	SINAPI	REVESTIMENTO CERÂMICO PARA PISO COM PLACAS TIPO ESMALTADA EXTRA DE DIMENSÕES 35X35 CM APLICADA EM AMBIENTES DE ÁREA MAIOR QUE 10 M2. AF_06/2014	PISO - PISOS	m²	21,5	62,28	1.339,02	0,35	92,70
8441	ORSE	Abraçadeira metálica tipo "D" de 3/4"	Tubos e Conexões de PVC Rígido Soldável	un	175,0	7,29	1.275,75	0,34	93,04
1991	ORSE	Pelotril mármore branco, c/ largura = 22 cm, esp = 2 cm	Pelotris e Tampas de Balcões	m	6,6	188,11	1.241,52	0,33	93,36
86888	SINAPI	VASO SANITÁRIO SIFONADO COM CAIXA ACOPLADA LOUÇA BRANCA - FORNECIMENTO E INSTALAÇÃO. AF_01/2020	INHÍ - INSTALAÇÕES HIDROSANITÁRIAS	UN	2,0	599,87	1.199,74	0,32	93,68
98695	SINAPI	SOLEIRA EM MÁRMORE, LARGURA 15 CM, ESPESSURA 2,0 CM. AF_09/2020	PISO - PISOS	M	12,8	91,61	1.172,60	0,31	93,99
91930	SINAPI	CABO DE COBRE FLEXÍVEL ISOLADO, 6 MM², ANTI-CHAMA 450/750 V, PARA CIRCUITOS TERMINAIS - FORNECIMENTO E INSTALAÇÃO. AF_12/2015	INEL - INSTALAÇÃO ELÉTRICA/ELETRIFICAÇÃO E ILUMINAÇÃO EXTERNA	M	102,2	10,46	1.069,01	0,28	94,27
154	ORSE	Alvenaria tijolo cerâmico maciço (5x9x19), esp = 0,05m (facão), com argamassa traço t5 - 1:2:8 (cimento / cal / areia) c/ junta de 2,0cm - R1	Alvenarias de Vedação	m²	13,85	77,01	1.066,58	0,28	94,55
1532	ORSE	Tubo pvc rígido c/anel borracha, serie normal, p/esgoto predial, d = 100mm	Tubos e Conexões de PVC Rígido Soldável para Esgoto	m	24,84	42,88	1.065,13	0,28	94,83
6457	ORSE	Concreto armado fck=15MPa fabricado na obra, adensado e lançado, para Uso Geral, com formas planas em compensado resinado 12mm (05 usos)	Conversão InfoWOrca	m²	0,35	2.901,99	1.015,69	0,27	95,10
86943	SINAPI	LAVATÓRIO LOUÇA BRANCA SUSPENSO, 29,5 X 39CM OU EQUIVALENTE, PADRÃO POPULAR, INCLUSO SIFÃO FLEXÍVEL EM PVC, VÁLVULA E ENGATE FLEXÍVEL 30CM EM PLÁSTICO E TORNEIRA CROMADA DE MESA, PADRÃO POPULAR - FORNECIMENTO E INSTALAÇÃO. AF_01/2020	INHÍ - INSTALAÇÕES HIDROSANITÁRIAS	UN	3,0	313,79	941,37	0,25	95,35
2450	ORSE	Limpeza geral	Limpeza	m²	320,0	2,70	864,00	0,23	95,58
9375	ORSE	Caixa de gordura "cg" 60 x 60 x 65cm	Caixas de Passagem em alvenaria de tijolos maciços	un	1,0	812,80	812,80	0,21	95,79
91932	SINAPI	CABO DE COBRE FLEXÍVEL ISOLADO, 10 MM², ANTI-CHAMA 450/750 V, PARA CIRCUITOS TERMINAIS - FORNECIMENTO E INSTALAÇÃO. AF_12/2015	INEL - INSTALAÇÃO ELÉTRICA/ELETRIFICAÇÃO E ILUMINAÇÃO EXTERNA	M	38,9	18,63	724,70	0,19	95,98
1511	ORSE	Extintor de pó químico ABC, capacidade 6 kg, alcance médio do jato 5m, tempo de descarga 12s, NBR9443, 9444, 10721	Equipamentos para Combate a Incêndio	un	2,0	351,95	703,90	0,19	96,17
2180	ORSE	Regularização de base para revest. de pisos com arg. traço t4, esp. média = 2,5cm	Pisos : Cimentados, em Concreto Simples, tipo Tech-Stone e de Alta	m²	21,5	31,95	686,92	0,18	96,35
492	ORSE	Quadro distribuição embutir em chapa de aço, p/até 12 disjuntores, trifásico, c/barramento, padrão DIN (linha branca), exclusive disjuntores	Quadros de Distribuição de Energia	un	1,0	657,91	657,91	0,17	96,52
0000055	Próprio	Óculo em alumínio de cor fosca de correr ou abrir, aquisição e instalação	ASTU - ASSENTAMENTO DE TUBOS E PECAS	m²	1,44	415,04	597,65	0,16	96,68
9502	ORSE	Ducha higiênica com registro, linha Link, ref. 1984.C.ACT. LNK, da DECA ou similar	Louças e Metais Sanitários	un	1,0	594,78	594,78	0,16	96,84
79478	SINAPI	ESCAVAÇÃO MANUAL CAMPO ABERTO EM SOLO EXCETO ROCHA ATE 2,00M PROFUNDIDADE	MOVT - MOVIMENTO DE TERRA	m³	7,5	75,22	564,15	0,15	96,99

1ª Avenida Centro Administrativo da Bahia 1ª Avenida , Conjunto Seplan, CAB - Centro Administrativo da Bahia - Salvador / BA
/ suzanasales@car.ba.gov.br

COMPANHIA DE DESENVOLVIMENTO E AÇÃO REGIONAL-CAR
CNPJ: 13.221.247/0001-80

10793	ORSE	Caixa de passagem pvc, 4" x 2", embutir, p/eletróduto - Rev 01	Pontos de Suprimento de Lógica	un	31,0	16,94	525,14	0,14	97,12
83388	SINAPI	CAIXA DE PASSAGEM PVC 3" OCTOGONAL	INEL - INSTALAÇÃO ELÉTRICA/ELETRIFICAÇÃO E	UN	34,0	14,32	486,88	0,13	97,25
8894	ORSE	Dispositivo de proteção contra surto de tensão DPS 40kA - 175v	Fusíveis, Disjuntores e Chaves	un	6,0	80,81	484,86	0,13	97,38
91924	SINAPI	CABO DE COBRE FLEXÍVEL ISOLADO, 1,5 MM², ANTI-CHAMA 450/750 V, PARA CIRCUITOS TERMINAIS - FORNECIMENTO E INSTALAÇÃO. AF_12/2015	INEL - INSTALAÇÃO ELÉTRICA/ELETRIFICAÇÃO E ILUMINAÇÃO EXTERNA	M	136,3	3,37	459,33	0,12	97,50
3685	ORSE	Torneira cromada para uso geral, DECA 1152 C39 ou similar	Louças e Metais Sanitários	un	4,0	113,97	455,88	0,12	97,62
354	ORSE	Eletroduto de pvc rígido roscável, diâm = 32mm (1")	Interligações até Quadro Geral - Eletrodutos e Conexões	m	21,9	19,78	433,18	0,11	97,74
478	ORSE	Tomada 2p + t, ABNT, de embutir, 10 A, com placa em pvc	Fusíveis, Disjuntores e Chaves	un	17,0	25,37	431,29	0,11	97,85
1465	ORSE	Registro gaveta c/ canopla cromada, d=20mm (3/4") - ref.1509 Deca ou similar	Registros e Válvulas	un	3,0	135,60	406,80	0,11	97,96
1029	ORSE	Tubo pvc rígido soldável marrom p/ água, d = 32 mm (1")	Tubos e Conexões de PVC Rígido Soldável	m	17,53	22,79	399,50	0,11	98,06
1028	ORSE	Tubo pvc rígido soldável marrom p/ água, d = 25 mm (3/4")	Tubos e Conexões de PVC Rígido Soldável	m	23,6	16,77	395,77	0,10	98,17
91928	SINAPI	CABO DE COBRE FLEXÍVEL ISOLADO, 4 MM², ANTI-CHAMA 450/750 V, PARA CIRCUITOS TERMINAIS - FORNECIMENTO E INSTALAÇÃO. AF_12/2015	INEL - INSTALAÇÃO ELÉTRICA/ELETRIFICAÇÃO E ILUMINAÇÃO EXTERNA	M	52,5	7,51	394,27	0,10	98,27
1027	ORSE	Tubo pvc rígido soldável marrom p/ água, d = 20 mm (1/2")	Tubos e Conexões de PVC Rígido Soldável	m	24,71	14,78	365,21	0,10	98,37
1303	ORSE	Luva de pvc rígido roscável diâm = 3/4"	Tubos e Conexões de PVC Rígido Roscável	un	40,0	8,14	325,60	0,09	98,45
89712	SINAPI	TUBO PVC, SERIE NORMAL, ESGOTO PREDIAL, DN 50 MM, FORNECIDO E INSTALADO EM RAMAL DE DESCARGA OU RAMAL DE ESGOTO SANITÁRIO. AF_08/2022	INHI - INSTALAÇÕES HIDROS SANITÁRIAS	M	10,39	31,12	323,33	0,09	98,54
337	ORSE	Quadro de medição monofásica (até 6 kva) com caixa em noril	Entrada em Baixa Tensão	un	1,0	315,81	315,81	0,08	98,62
355	ORSE	Eletroduto de pvc rígido roscável, diâm = 40mm (1 1/4")	Interligações até Quadro Geral - Eletrodutos e Conexões	m	12,2	24,79	302,43	0,08	98,70
93382	SINAPI	REATERRO MANUAL DE VALAS COM COMPACTAÇÃO MECANIZADA. AF_04/2016	MOVT - MOVIMENTO DE TERRA	m³	8,68	32,80	284,70	0,08	98,78
1527	ORSE	Tubo pvc rígido soldável ponta e bolsa p/ esgoto predial, d = 100 mm	Tubos e Conexões de PVC Rígido Soldável para Esgoto	m	6,22	45,60	283,63	0,07	98,85
1697	ORSE	Caixa sifonada quadrada, com três entradas e uma saída, d = 100x100x50mm, ref. nº 63, branco, com grelha, Akros ou similar	Caixas de Inspeção	un	5,0	47,97	239,85	0,06	98,92
8633	ORSE	Disjuntor termomagnético monopolar 10 A, padrão DIN (linha branca) curva de disparo B, corrente de interrupção 5KA, ref.: Siemens 5 SX1 ou similar.	Fusíveis, Disjuntores e Chaves	un	11,0	21,75	239,25	0,06	98,98
89984	SINAPI	REGISTRO DE PRESSÃO BRUTO, LATÃO, ROSCÁVEL, 1/2", COM ACABAMENTO E CANOPLA CROMADOS - FORNECIMENTO E INSTALAÇÃO. AF_08/2021	INHI - INSTALAÇÕES HIDROS SANITÁRIAS	UN	2,0	108,20	216,40	0,06	99,04

1ª Avenida Centro Administrativo da Bahia 1ª Avenida , Conjunto Seplan, CAB - Centro Administrativo da Bahia - Salvador / BA
/ suzanasales@car.ba.gov.br

COMPANHIA DE DESENVOLVIMENTO E AÇÃO REGIONAL-CAR
CNPJ: 13.221.247/0001-80

85662	SINAPI	ARMAÇÃO EM TELA DE AÇO SOLDADA NERVURADA Q-92, AÇO CA-60, 4.2MM, MALHA 15X15CM	FUES - FUNDAÇÕES E ESTRUTURAS	m²	12,56	17,17	215,65	0,06	99,09
1702	ORSE	Ralo sifonado em pvc d = 100 mm altura regulável, saída 40 mm, com grelha redonda acabamento cromado	Caixas de Inspeção	un	2,0	98,54	197,08	0,05	99,14
7871	ORSE	Disjuntor monopolar DR 25 A - Dispositivo residual diferencial, tipo AC, ref.5SU1 Siemens ou similar	Fusíveis, Disjuntores e Chaves	un	2,0	98,39	196,78	0,05	99,20
12222	ORSE	Quadro de distribuição de embutir, em chapa de aço, para até 08 disjuntores, com barramento, padrão DIN, exclusive disjuntores	Conversão InfoWOrca	un	1,0	166,12	166,12	0,04	99,24
1524	ORSE	Tubo pvc rígido soldável ponta e bolsa p/ esgoto predial, d = 40 mm	Tubos e Conexões de PVC Rígido Soldável para Esgoto	m	8,4	19,29	162,03	0,04	99,28
8075	ORSE	Caixa de passagem em alvenaria de tijolos maciços esp. = 0,12m, dim. int. = 0,30 x 0,30 x 0,30m	Caixas de Passagem em alvenaria de tijolos maciços	un	1,0	159,86	159,86	0,04	99,32
91961	SINAPI	INTERRUPTOR PARALELO (2 MÓDULOS), 10A/250V, INCLUINDO SUPORTE E PLACA - FORNECIMENTO E INSTALAÇÃO. AF_12/2015	INEL - INSTALAÇÃO ELÉTRICA/ELETTRIFICAÇÃO E ILUMINAÇÃO EXTERNA	UN	2,0	68,02	136,04	0,04	99,36
4964	ORSE	Joelho 90° pvc rígido soldável c/bucha de latão, d= 20mm x 1/2"	Tubos e Conexões de PVC Rígido Soldável	un	7,0	17,99	125,93	0,03	99,39
12140	ORSE	Abraçadeira metálica tipo "D" de 1"	Tubos e Conexões de PVC Rígido Soldável	un	18,0	6,82	122,76	0,03	99,43
91816	SINAPI	COMPOSIÇÃO REPRESENTATIVA DE SERVIÇOS DE ALVENARIA DE BLOCOS DE CONCRETO ESTRUTURAL 14X19X29 CM, (ESPESSURA 14 CM), FBK = 4,5 MPA, UTILIZANDO PALHETA, PARA EDIFICAÇÃO HABITACIONAL. AF_10/2015	PARE - PAREDES/PAINEIS	m²	1,0	120,03	120,03	0,03	99,46
1528	ORSE	Tubo pvc rígido soldável ponta e bolsa p/ esgoto predial, d = 150 mm	Tubos e Conexões de PVC Rígido Soldável para Esgoto	m	1,5	77,81	116,71	0,03	99,49
476	ORSE	Interruptor 01 seção paralela, de embutir, com caixa pvc 4"x2"	Fusíveis, Disjuntores e Chaves	un	4,0	27,42	109,68	0,03	99,52
1136	ORSE	Joelho 90° de pvc rígido soldável, marrom diâm = 32mm	Tubos e Conexões de PVC Rígido Soldável	un	9,0	12,12	109,08	0,03	99,55
90371	SINAPI	REGISTRO DE ESFERA, PVC, ROSCÁVEL, COM VOLANTE, 3/4" - FORNECIMENTO E INSTALAÇÃO. AF_08/2021	INHI - INSTALAÇÕES HIDROSANITÁRIAS	UN	2,0	48,07	96,14	0,03	99,57
89404	SINAPI	JOELHO 90 GRAUS, PVC, SOLDÁVEL, DN 20MM, INSTALADO EM RAMAL DE DISTRIBUIÇÃO DE ÁGUA - FORNECIMENTO E INSTALAÇÃO. AF_12/2014	INHI - INSTALAÇÕES HIDROSANITÁRIAS	UN	11,0	8,66	95,26	0,03	99,60
1540	ORSE	Curva 90° curta em pvc rígido soldável, diâm = 100mm	Tubos e Conexões de PVC Rígido Soldável para Esgoto	un	2,0	45,64	91,28	0,02	99,62
1050	ORSE	Adaptador de pvc rígido soldável c/ flanges livres p/ caixa de água diâm = 40mm x 11/4"	Tubos e Conexões de PVC Rígido Soldável	un	2,0	45,53	91,06	0,02	99,64
7750	ORSE	Abraçadeira metálica tipo "D" de 1 1/4"	Tubos e Conexões de PVC Rígido Soldável	un	9,0	9,63	86,67	0,02	99,67
3700	ORSE	Engate em PVC (ligação flexível), AKROS, 30 cm, acabamento cromado ou similar	Louças e Metais Sanitários	un	2,0	41,72	83,44	0,02	99,69
2050	ORSE	Chuveiro plástico sem registro	Louças e Metais Sanitários	un	2,0	41,28	82,56	0,02	99,71
1049	ORSE	Adaptador de pvc rígido soldável c/ flanges livres p/ caixa de água diâm = 32mm x 1"	Tubos e Conexões de PVC Rígido Soldável	un	4,0	19,12	76,48	0,02	99,73

1ª Avenida Centro Administrativo da Bahia 1ª Avenida , Conjunto Seplan, CAB - Centro Administrativo da Bahia - Salvador / BA
/ suzanasaless@car.ba.gov.br

COMPANHIA DE DESENVOLVIMENTO E AÇÃO REGIONAL-CAR
CNPJ: 13.221.247/0001-80

1143	ORSE	Joelho de redução 90° de pvc rígido soldável, marrom diâm = 25 x 20mm	Tubos e Conexões de PVC Rígido Soldável	un	6,0	12,46	74,76	0,02	99,75
1176	ORSE	Tê de redução 90° de pvc rígido soldável, marrom diâm = 25 x 20mm	Tubos e Conexões de PVC Rígido Soldável	un	5,0	14,75	73,75	0,02	99,77
1135	ORSE	Joelho 90° de pvc rígido soldável, marrom diâm = 25mm	Tubos e Conexões de PVC Rígido Soldável	un	6,0	9,97	59,82	0,02	99,79
1671	ORSE	Joelho de 90° em pvc rígido c/ anéis, para esgoto secundário, diâm = 40mm	Tubos e Conexões de PVC Rígido Soldável para Esgoto	un	5,0	11,29	56,45	0,01	99,80
3401	ORSE	Interruptor 01 seção simples	Conversão InfoWOrca	un	6,0	8,99	53,94	0,01	99,82
89726	SINAPI	JOELHO 45 GRAUS, PVC, SERIE NORMAL, ESGOTO PREDIAL, DN 40 MM, JUNTA SOLDÁVEL, FORNECIDO E INSTALADO EM RAMAL DE DESCARGA OU RAMAL DE ESGOTO SANITÁRIO. AF_12/2014	INHI - INSTALAÇÕES HIDROS SANITÁRIAS	UN	4,0	12,25	49,00	0,01	99,83
9518	ORSE	Disjuntor termomagnético monopolar 25 A, padrão DIN (linha branca), curva de disparo B, corrente de interrupção 5KA, ref.: Siemens 5 SX1 ou similar.	Fusíveis, Disjuntores e Chaves	un	2,0	23,58	47,16	0,01	99,84
1168	ORSE	Tê 90° de pvc rígido soldável, marrom diâm = 25mm	Tubos e Conexões de PVC Rígido Soldável	un	4,0	11,38	45,52	0,01	99,85
72560	SINAPI	JOELHO PVC 90° ESGOTO 50MM - FORNECIMENTO E INSTALACAO	INHI - INSTALAÇÕES HIDROS SANITÁRIAS	UN	2,0	21,49	42,98	0,01	99,86
1030	ORSE	Tubo pvc rígido soldável marrom p/ água, d = 40 mm (1 1/4")	Tubos e Conexões de PVC Rígido Soldável	m	0,85	50,10	42,58	0,01	99,88
3206	ORSE	Registro tipo esfera em PVC c/borboleta, d = 1/2"	Conversão InfoWOrca	un	1,0	42,24	42,24	0,01	99,89
1600	ORSE	Curva 90° curta pvc soldável p/ esgoto secundário, diâm = 40mm	Tubos e Conexões de PVC Rígido Soldável para Esgoto	un	3,0	13,92	41,76	0,01	99,90
13151	ORSE	Disjuntor monopolar 6 A, padrão DIN (linha branca), curva de disparo C	Fusíveis, Disjuntores e Chaves	un	1,0	40,39	40,39	0,01	99,91
86884	SINAPI	ENGATE FLEXÍVEL EM PLÁSTICO BRANCO, 1/2"X 30CM - FORNECIMENTO E INSTALAÇÃO. AF_01/2020	INHI - INSTALAÇÕES HIDROS SANITÁRIAS	UN	3,0	12,16	36,48	0,01	99,92
6410	ORSE	Tampa de concreto para caixas de passagem 0,40x0,40mx0,07m	Conversão InfoWOrca	un	1,0	32,86	32,86	0,01	99,93
10092	ORSE	Parafuso com bucha S-6 (fornecimento)	Tubos e Conexões de Ferro Galvanizado	un	205,0	0,15	30,75	0,01	99,93
1556	ORSE	Joelho 90° em pvc rígido soldável, para esgoto predial, diâm = 100mm	Tubos e Conexões de PVC Rígido Soldável para Esgoto	un	1,0	29,80	29,80	0,01	99,94
3402	ORSE	Interruptor 02 seções simples	Conversão InfoWOrca	un	2,0	14,89	29,78	0,01	99,95
352	ORSE	Eletroduto de pvc rígido roscável, diâm = 20mm (1/2")	Interligações até Quadro Geral - Eletrodutos e Conexões	m	2,0	12,85	25,70	0,01	99,96
4965	ORSE	Joelho 90° pvc rígido soldável c/bucha de latão, d= 25mm x 3/4"	Tubos e Conexões de PVC Rígido Soldável	un	1,0	19,75	19,75	0,01	99,96
1605	ORSE	Joelho 90° pvc rígido soldável e c/rosca, diam = 20mm x 1/2"	Tubos e Conexões de PVC Rígido Soldável para Esgoto	un	2,0	9,38	18,76	0,00	99,97
1047	ORSE	Adaptador de pvc rígido soldável c/ flanges livres p/ caixa de água diâm = 20mm x 1/2"	Tubos e Conexões de PVC Rígido Soldável	un	1,0	18,59	18,59	0,00	99,97
1525	ORSE	Tubo pvc rígido soldável ponta e bolsa p/ esgoto predial, d = 50 mm	Tubos e Conexões de PVC Rígido Soldável para Esgoto	m	0,6	27,16	16,29	0,00	99,98

1ª Avenida Centro Administrativo da Bahia 1ª Avenida , Conjunto Seplan, CAB - Centro Administrativo da Bahia - Salvador / BA
/ suzanasales@car.ba.gov.br

COMPANHIA DE DESENVOLVIMENTO E AÇÃO REGIONAL-CAR
CNPJ: 13.221.247/0001-80

4017	ORSE	Luva pvc rígido roscavel d=1 " - Fornecimento	Interligações até Quadro Geral - Eletrodutos e Conexões	Un	3,0	5,41	16,23	0,00	99,98
4018	ORSE	Luva pvc rígido roscavel d=1 1/2" - Fornecimento	Interligações até Quadro Geral - Eletrodutos e Conexões	Un	1,0	13,59	13,59	0,00	99,98
89376	SINAPI	ADAPTADOR CURTO COM BOLSA E ROSCA PARA REGISTRO, PVC, SOLDÁVEL, DN 20MM X 1/2" INSTALADO EM RAMAL OU SUB-RAMAL DE ÁGUA - FORNECIMENTO E INSTALAÇÃO. AF_12/2014	INHI - INSTALAÇÕES HIDROSANITÁRIAS	UN	2,0	6,73	13,46	0,00	99,99
6088	ORSE	Fornecimento de Colar de Tomada de PVC, com Travas e Saída Roscáve, DN 85mm x 1/2"	Conversão InfoWOrca	un	1,0	13,34	13,34	0,00	99,99
1116	ORSE	Curva 90º de pvc rígido soldável, marrom diâm = 20mm	Tubos e Conexões de PVC Rígido Soldável	un	1,0	11,45	11,45	0,00	99,99
00000021	Próprio	Bolsa de ligação para vaso sanitário 1.1/2"	ASTU - ASSENTAMENTO DE TUBOS E PECAS	un	2,0	4,81	9,62	0,00	100,00
1216	ORSE	Tubo pvc rígido roscável d = 1/2"	Tubos e Conexões de PVC Rígido Roscável	m	0,28	20,68	5,79	0,00	100,00
9924	ORSE	Bucha com arruela em liga especial zamak p/eletroduto 20mm, d=3/4"	Interligações até Quadro Geral - Eletrodutos e Conexões	un	4,0	1,24	4,96	0,00	100,00
8121	ORSE	Bancada em aço inox - 304, dimensões 1,20 x 0,60m c/ 01 cuba 80x50x40cm, rodopla 10cm, concretada, inclusive válvula e sifão cromados, exclusive torneira	Louças e Metais Sanitários	un	1,0	0,00	0,00	0,00	100,00

Total sem BDI 301.154,13
Total do BDI 78.014,44
Total Geral 379.168,57

Suzana Sales
Setor de Engenharia

1ª Avenida Centro Administrativo da Bahia 1ª Avenida , Conjunto Seplan, CAB - Centro Administrativo da Bahia - Salvador / BA
/ suzanasales@car.ba.gov.br



ESTADO DA BAHIA
PREFEITURA MUNICIPAL DE BONINAL
Rua José de Souza Guedes, nº 218 – Centro – CEP 46740-000
Telefone: 75 3330-2375 – E-mail: prefeituraboninal.ba@gmail.com
CNPJ Nº 13.922.612/0001-83

MAPA DE ANÁLISE DE RISCOS					
OBJETO		Contratação de Empresa de Engenharia para execução dos serviços de Construção de Unidade de Beneficiamento de Mel, Na Comunidade de Furados na Zona Rural do município de Boninal-BA, com fornecimento de materiais e mão de obra, conforme especificações técnicas contidas no projeto arquitetônico, planilha orçamentária, cronograma físico-financeiro e Memorial Descritivo.			
Nº DA SOLICITAÇÃO		0001-2024			
UNIDADE :		SECRETARIA MUNICIPAL DE AGRICULTURA, TURISMO E MEIO AMBIENTE		ANÁLISE DO RISCO	
FASE DE ANÁLISE:		PLANEJAMENTO DA CONTRATAÇÃO		BAIXA MÉDIA ALTA	
RISCOS NO PLANEJAMENTO DA CONTRATAÇÃO	IDENTIFICAÇÃO DO RISCO	Risco	Probabilidade		
			1	Definição de exigências desnecessárias, de caráter restritivo no Edital, especialmente no que diz respeito à capacitação técnica profissional e técnico operacional da empresa.	BAIXA
			2	Falta de tempo hábil para elaboração do Estudo Técnico Preliminar com as devidas observações técnicas, consequentemente erro na elaboração do Termo de Referência.	MÉDIA
			3	Orçamento sem observar os requisitos mínimos estipulados no art.23, § 2º da Lei 14.133/2021.	BAIXA
		Consequência(s)	Impacto		
			1	Possibilidade de impugnações do edital na fase de seleção do fornecedor ou o certame restar deserto ou fracassado.	MÉDIA
			2	Não aprovação do Estudo Técnico Preliminar e do Termo de Referência, acarretando o atraso no processo de contratação e, consequentemente, atraso na execução da obra	MÉDIA
	RESPOSTA AO RISCO		3	Falha no atendimento das necessidades da área demandante do serviço. Impossibilidade de aditivo contratual (acréscimo ou supressão).	BAIXA
			Ação Preventiva		Responsável
			1	Assegurar que a especificação não contenha informações excessivas, irrelevantes ou desnecessárias	Equipe de Engenharia
			2	Formar grupo de trabalho com conhecimento técnico e experiente na área para realizar planejamento eficiente e quantificar adequadamente o objeto conforme as necessidades de serviços de pavimentação.	Equipe de Engenharia
			3	Realizar ampla pesquisa de preço obedecendo os requisitos legais, considerando os custos com frete, instalação e outros afins, conforme o caso.	Equipe de Engenharia
			Ação de Contingência		Responsável
			1	Em resposta aos riscos é de fundamental importância a revisão minuciosa do ETP e do Termo de Referência, com inclusão das instruções ausentes.	Equipe de Engenharia e Setor Requisitante
			2	Manter sempre atualizados a base de pesquisa de preços	Equipe de Engenharia

RISCOS RELACIONADOS AO PLANEJAMENTO DA CONTRATAÇÃO	
PROBABILIDADE	BAIXO
IMPACTO	MÉDIA
CLASSIFICAÇÃO	ACEITÁVEL

MATRIZ QUANTITATIVA DE RISCOS				
PROBABILIDADE	ALTA	MÉDIA	ALTA	ALTA
	MÉDIA	BAIXA	MÉDIA	ALTA
	BAIXA	BAIXA	BAIXA	MÉDIA
		ACEITÁVEL	MÉDIA ACEITAÇÃO	INACEITÁVEL
IMPACTO				
NÍVEL DE ACEITAÇÃO DO RISCO				
INACEITÁVEL				
MÉDIA ACEITAÇÃO				
ACEITÁVEL				
Descrição dos impactos:				
Baixo: Danos que não comprometem o processo/serviço. Devem ser catalogados nos relatórios pós-contratuais com vistas a novo planejamento.				
Médio: Danos que comprometem parcialmente o processo/serviço, atrasando-o ou interferindo em sua qualidade.				
Alto: Danos que comprometem a essência do processo/serviço, impedindo-o de seguir seu curso.				



ESTADO DA BAHIA
PREFEITURA MUNICIPAL DE BONINAL
Rua José de Souza Guedes, nº 218 – Centro – CEP 46740-000
Telefone: 75 3330-2375 – E-mail: prefeituraboninal.ba@gmail.com
CNPJ Nº 13.922.612/0001-83

MAPA DE ANÁLISE DE RISCOS				
OBJETO	Contratação de Empresa de Engenharia para execução dos serviços de Construção de Unidade de Beneficiamento de Mel, Na Comunidade de Furados na Zona Rural do município de Boninal-BA, com fornecimento de materiais e mão de obra, conforme especificações técnicas contidas no projeto arquitetônico, planilha orçamentária, cronograma físico-financeiro e Memorial Descritivo.			
Nº DA SOLICITAÇÃO	0001-2024			
UNIDADE :	SECRETARIA MUNICIPAL DE AGRICULTURA, TURISMO E MEIO AMBIENTE			ANÁLISE DO RISCO
FASE DE ANÁLISE:	FASE DE LICITAÇÃO (SELEÇÃO DE FORNECEDORES)			BAIXA MÉDIA ALTA
RISCOS NA FASE DE LICITAÇÃO (SELEÇÃO DE FORNECEDORES)	IDENTIFICAÇÃO DO RISCO	Risco	Probabilidade	
			1	Impugnações do Edital de licitação, por motivos diversos, principalmente os relacionados a erros de projetos e/ou orçamento estimativo.
			2	O certame licitatório restar deserto, caso nenhuma empresa se interesse por sua execução ou fracassado, caso nenhuma das propostas apresentadas estejam dentro dos parâmetros estimados pela Administração.
			3	Irregular inabilitação ou a desclassificação de empresa licitante por erros sanáveis
		Consequência(s)	Impacto	
			1	Atrasos para início e, consequentemente, para entrega da obra.
			2	Necessidade de republicação da licitação, impactando no cronograma de entrega da obra e consequentemente no planejamento de controle do setor de Licitações.
			3	Apresentação de recursos por parte dos licitantes, ocasionando atrasos no processo
	RESPOSTA AO RISCO	Ação Preventiva		Responsável
		1	Instruir o Estudo Técnico e o Termo de Referência em estrita aderência às disposições dos normativos aplicados à contratação, observando as orientações dos órgãos de Controle, dentre outros, sobre os regulamentos vigentes.	Equipe de Engenharia e Setor Requisitante
		2	Verificação do teor de impugnações e recursos em contratações similares.	Equipe de Engenharia e Setor Requisitante
		3	Correto planejamento das exigências postas para a contratação, avaliando a capacidade técnica Profissional e Operacional da empresa a ser exigida	Equipe de Engenharia/Setor de Licitações
		Ação de Contingência		Responsável
		1	Verificar junto às empresas do ramo de atividade quais seriam os motivos do desinteresse pelo serviço no caso da licitação deserta ou revisão dos valores estimados no caso de licitação fracassada para uma possível repetição do certame.	Setor de Licitações
		2	Em caso de impugnação, republicação do certame, com a revisão dos itens de qualificação técnica. Discutir com a área requisitante e a Setor de Licitações e Contratos as medidas mitigatórias.	Equipe de Engenharia /Setor Requisitante /Setor de Licitações

RISCOS RELACIONADOS AO PLANEJAMENTO DA CONTRATAÇÃO	
PROBABILIDADE	BAIXA
IMPACTO	MÉDIA
CLASSIFICAÇÃO	MÉDIA DE ACEITAÇÃO

MATRIZ QUANTITATIVA DE RISCOS				
PROBABILIDADE	ALTA	MÉDIA	ALTA	ALTA
	MÉDIA	BAIXA	MÉDIA	ALTA
	BAIXA	BAIXA	BAIXA	MÉDIA
	ACEITÁVEL		MÉDIA ACEITAÇÃO	INACEITÁVEL
IMPACTO				
NÍVEL DE ACEITAÇÃO DO RISCO				
INACEITÁVEL				
MÉDIA ACEITAÇÃO				
ACEITÁVEL				
Descrição dos impactos:				
Baixo: Danos que não comprometem o processo/serviço. Devem ser catalogados nos relatórios pós-contratuais com vistas a novo planejamento.				
Médio: Danos que comprometem parcialmente o processo/serviço, atrasando-o ou interferindo em sua qualidade.				
Alto: Danos que comprometem a essência do processo/serviço, impedindo-o de seguir seu curso.				



ESTADO DA BAHIA
PREFEITURA MUNICIPAL DE BONINAL
Rua José de Souza Guedes, nº 218 – Centro – CEP 46740-000
Telefone: 75 3330-2375 – E-mail: prefeitura@boninal.ba@gmail.com
CNPJ Nº 13.922.612/0001-83

MAPA DE ANÁLISE DE RISCOS				
OBJETO	Contratação de Empresa de Engenharia para execução dos serviços de Construção de Unidade de Beneficiamento de Mel, Na Comunidade de Furados na Zona Rural do município de Boninal-BA, com fornecimento de materiais e mão de obra, conforme especificações técnicas contidas no projeto arquitetônico, planilha orçamentária, cronograma físico-financeiro e Memorial Descritivo.			
Nº DA SOLICITAÇÃO	0001-2024			
UNIDADE :	SECRETARIA MUNICIPAL DE AGRICULTURA, TURISMO E MEIO AMBIENTE			ANÁLISE DO RISCO
FASE DE ANÁLISE:	GESTÃO DO CONTRATO (APÓS ASSINATURA DO CONTRATO)			BAIXA MÉDIA ALTA
RISCOS NA GESTÃO DO CONTRATO (APÓS ASSINATURA DO CONTRATO)	IDENTIFICAÇÃO DO RISCO	Risco	Probabilidade	
			1	A empresa vencedora do certame quando convocada, não assinar o termo de contrato ou não aceitar ou retirar o instrumento equivalente.
			2	Execução do objeto contratual em desacordo com o Contrato.
			3	Impossibilidade de início da obra, após a emissão da Ordem de Serviço, por restrições da Contratante (liberação do local de implantação, necessidade de execução prévia de outro serviço, interferências com outras atividades etc).
			4	Períodos de chuva fora da previsibilidade Local.
		Consequência(s)	Impacto	
			1	Atrasos para início e, consequentemente, para entrega da obra.
			2	Falha no atendimento das necessidades da obra. Solução diversa da proposta nos instrumentos convocatórios.
			3	Possibilidade de aumento de custos não previstos, principalmente com mobilização e desmobilização da equipe e de equipamentos, aluguéis de estruturas para abrigar os canteiro de obras, gerenciamento de obras, dentre outros que poderão ser reclamados pela Contratada.
			4	Aumento de custos e atraso no cronograma por caso fortuito ou força maior.
	RESPOSTA AO RISCO		Ação Preventiva	
			1	Prever, dentre as cláusulas do Projeto Básico, sanções que contemplem situações como esta. Observar o prazo de validade da proposta apresentada na fase de licitação e enviar o contrato para assinatura dentro do prazo de vigência da proposta.
			2	Fiscalização periódica a ser realizada pela CONTRATANTE. Determinação clara do objeto contratual. Capacitar a equipe de fiscalização do contrato para identificar fraudes com maior facilidade.
			3	Verificar junto ao setor competente, antes da emissão da Ordem de Serviço, se há algum impedimento para início da execução dos serviços nos prazos determinados na contratação.
			4	NÃO HÁ
			Responsável	
			Equipe de Engenharia/Setor de Licitações	
			Setor de Licitações/Setor de Contratos	
			Equipe de Engenharia e Setor Requisitante	
			Equipe de Engenharia e Setor Requisitante	
			Ação de Contingência	
			1	Aplicar as sanções previstas na contratação.
			2	Durante a vigência do contrato, instauração de procedimento de inadimplência contratual, com vistas à aplicação de penalidades contratuais.
			3	Suspender a emissão da Ordem de Serviço, solicitando que a Contratada não realize a mobilização até que os serviços sejam novamente liberados.
			4	Caberá ao CONTRATANTE análise das circunstâncias e ações possíveis.
			Responsável	
			Setor de Contrato	
			Setor de Contrato	
			Setor Requisitante	
			Equipe de Engenharia	

RISCOS RELACIONADOS AO PLANEJAMENTO DA CONTRATAÇÃO	
PROBABILIDADE	BAIXA
IMPACTO	MÉDIA
CLASSIFICAÇÃO	MÉDIA DE ACEITAÇÃO

MATRIZ QUANTITATIVA DE RISCOS				
SEVERIDADE	ALTA	MÉDIA	ALTA	ALTA
	MÉDIA	BAIXA	MÉDIA	ALTA

PROBAB	BAIXA	BAIXA	BAIXA	MÉDIA
		ACEITÁVEL	MÉDIA ACEITAÇÃO	INACEITÁVEL
	IMPACTO			

NIVEL DE ACEITAÇÃO DO RISCO
INACEITÁVEL
MÉDIA ACEITAÇÃO
ACEITÁVEL

Descrição dos impactos:

Baixo: Danos que não comprometem o processo/serviço. Devem ser catalogados nos relatórios pós-contratuais com vistas a novo planejamento.

Médio: Danos que comprometem parcialmente o processo/serviço, atrasando-o ou interferindo em sua qualidade.

Alto: Danos que comprometem a essência do processo/serviço, impedindo-o de seguir seu curso.



ESTADO DA BAHIA
PREFEITURA MUNICIPAL DE BONINAL
SECRETARIA MUNICIPAL DE AGRICULTURA, TURISMO E MEIO AMBIENTE.



TERMO DE REFERÊNCIA

1. CONDIÇÕES GERAIS DA CONTRATAÇÃO

- 1.1. Contratação de Empresa de Engenharia para execução dos serviços de Construção de Uma Unidade de Beneficiamento de Mel na Comunidade de Furados, Zona Rural do município de Boninal-BA, com fornecimento de materiais e mão de obra, conforme especificações técnicas contidas no projeto arquitetônico, planilha orçamentária, cronograma físico-financeiro e Memorial Descritivo.
- 1.2. Os serviços objeto desta contratação são caracterizados como comuns, frente as informações constantes do Estudo Técnico Preliminar.
- 1.3. O prazo de vigência da contratação é de **12 (doze) meses**, contados da assinatura do contrato, na forma do artigo 105 da Lei nº 14.133, de 2021.
- 1.4. O serviço (prazo de vigência) foi assim definido tendo em vista o que aponta o Estudo Técnico Preliminar – ETP e com base no Termo de Convênio nº 267/2024, celebrado entre o Município de Boninal e a COMPANHIA DE DESENVOLVIMENTO E AÇÃO REGIONAL – CAR, EMPRESA PÚBLICA VINCULADA À SECRETARIA DE DESENVOLVIMENTO RURAL – SDR.
- 1.5. O contrato oferece maior detalhamento das regras que serão aplicadas em relação à vigência da contratação.

2. FUNDAMENTAÇÃO E DESCRIÇÃO DA NECESSIDADE DA CONTRATAÇÃO

- 2.1. A Fundamentação da Contratação e de seus quantitativos encontra-se pormenorizada em tópico específico dos Estudos Técnicos Preliminares, apêndice deste Termo de Referência.
- 2.2. O objeto da contratação está previsto no Plano Plurianual de Aplicação (PPA), conforme consta das informações básicas deste termo de referência.
- 2.3. A contratação ora pretendida tem por objetivo a Construção de Uma Unidade de Beneficiamento de Mel na Comunidade de Furados, Zona Rural do município de Boninal-BA, de forma por eventos (BM), a necessidade da obra de Construção da Unidade de Beneficiamento de Mel, na comunidade em questão, é garantir a melhoria da qualidade de vida dos produtores e agricultores, Contudo, que tem mais destaque no desenvolvimento local é a Agricultura Familiar e sempre fez parte do contexto de desenvolvimento deste município, e foi através desta atividade que se desenvolveu a Vila e impulsionou para emancipação deste município. Sempre foi a maior fonte de

Endereço: Rua Alvina Maria de Souza, 221, Centro – Boninal/BA.
CEP: 46740-000, TEL.: (75) 99184-2941.
E-mail: jonh.agri@boninal.ba.gov.br
Página 1 de 23



ESTADO DA BAHIA
PREFEITURA MUNICIPAL DE BONINAL
SECRETARIA MUNICIPAL DE AGRICULTURA, TURISMO E MEIO AMBIENTE.



renda das famílias rurais do município e o maior fornecedor de alimentos in natura para o mercado local, a produção não fica apenas no município, é comercializado também em muitos municípios e até em outros estados.

2.4. A produção de mel que também é parte da agricultura familiar sempre reforçou ou é a principal fonte de renda de muitas famílias, é sem dúvidas a mais sustentável de todas, com ela se tem, além da nutrição familiar, o principal agente de polinização das plantas da agricultura e uma fonte de renda onde a abelha é quem executa a principal atividade, um processo lindo e harmonioso que faz o campo destacar ainda mais., a fim de propiciar melhores condições de vida para a população local.

2.5. Considerando a escassez de recursos próprios para atender todas as demandas da Administração Pública Municipal, o Projeto Padrão CAR- foi elaborado pela equipe técnica de engenharia, visando a captação de recursos, junto ao Governo Estadual, através da **COMPANHIA DE DESENVOLVIMENTO E AÇÃO REGIONAL – CAR, EMPRESA PÚBLICA VINCULADA À SECRETARIA DE DESENVOLVIMENTO RURAL – SDR, Termo de Convenio nº 267/2024**, colacionado ao processo, celebrado entre as partes envolvidas, sendo aprovado pelo Órgão Concedente na data de 12 de junho de 2024.

2.6. A não contratação e execução dos serviços acarretariam prejuízo incalculáveis a administração pública no que desrespeito a agricultura familiar municipal.

2.7. A Construção da Unidade de Beneficiamento do Mel na Comunidade de Furados tem como principal apelo dar uma vida melhor aos agricultores familiares e produtores da referida comunidade, também é a maior fonte de renda das famílias rurais do município e o maior fornecedor de alimentos in natura para o mercado local, a produção não fica apenas no município, é comercializado também em muitos municípios e até em outros estados.

2.8. A produção de mel que também é parte da agricultura familiar sempre reforçou ou é a principal fonte de renda de muitas famílias, é sem dúvidas a mais sustentável de todas, com ela se tem, além da nutrição familiar, o principal agente de polinização das plantas da agricultura e uma fonte de renda onde a abelha é quem executa a principal atividade, um processo lindo e harmonioso que faz o campo destacar ainda mais.

Endereço: Rua Alvina Maria de Souza, 221, Centro – Boninal/BA.
CEP: 46740-000, TEL.: (75) 99184-2941.
E-mail: jonh.agri@boninal.ba.gov.br
Página 2 de 23



ESTADO DA BAHIA
PREFEITURA MUNICIPAL DE BONINAL
SECRETARIA MUNICIPAL DE AGRICULTURA, TURISMO E MEIO AMBIENTE.



PREFEITURA
BONINAL
O GOVERNO DA GENTE

2.9. Está prevista a Construção da Unidade de Beneficiamento, conforme pormenorizado no Memorial Descritivo em anexo apartado.

3. DESCRIÇÃO DA SOLUÇÃO COMO UM TODO CONSIDERADO O CICLO DE VIDA DO OBJETO

3.1. A descrição da solução como um todo encontra-se pormenorizada em tópico específico dos Estudos Técnicos Preliminares, apêndice deste Termo de Referência.

4. REQUISITOS DA CONTRATAÇÃO

Sustentabilidade

4.1. Os critérios de sustentabilidade eventualmente inseridos na descrição do objeto, devem ser atendidos pela futura contratada, estando ciente da legislação ambiental, e providencie a destinação adequada desses resíduos conforme exigido por lei.

Subcontratação

4.2. Não é admitida a subcontratação do objeto contratual, em razão das justificativas constantes do Estudo Técnico Preliminar – ETP.

Garantia da Contratação

4.3. Será exigida a garantia da contratação de que tratam os arts. 96 e seguintes da Lei nº 14.133, de 2021, no percentual e condições descritas nas cláusulas do contrato.

4.3.1. Em caso opção pelo seguro-garantia, a parte adjudicatária deverá apresentá-la, no máximo, até a data de assinatura do contrato.

4.3.2. A garantia, nas modalidades caução e fiança bancária, deverá ser prestada em até 10 dias úteis após a assinatura do contrato.

4.3.3. O contrato oferece maior detalhamento das regras que serão aplicadas em relação à garantia da contratação.

Vistoria

4.4. A avaliação prévia do local de execução dos serviços é **facultativa** para o conhecimento pleno das condições e peculiaridades do objeto a ser contratado, sendo assegurado ao interessado o direito de realização de vistoria prévia, acompanhado por servidor designado para esse fim, de segunda à sexta-feira, das 08h00min às 12h00min e, das 13h00min às 17h00min.

4.5. Serão disponibilizados data e horário diferentes aos interessados em realizar a vistoria prévia.

Endereço: Rua Alvina Maria de Souza, 221, Centro – Boninal/BA.
CEP: 46740-000, TEL.: (75) 99184-2941.
E-mail: jonh.agri@boninal.ba.gov.br
Página 3 de 23



ESTADO DA BAHIA
PREFEITURA MUNICIPAL DE BONINAL
SECRETARIA MUNICIPAL DE AGRICULTURA, TURISMO E MEIO AMBIENTE.



4.6. Para a vistoria, o representante legal da empresa ou responsável técnico deverá estar devidamente identificado, apresentando documento de identidade civil e documento expedido pela empresa comprovando sua habilitação para a realização da vistoria.

4.7. Caso o licitante **opte por não** realizar a vistoria, deverá prestar declaração formal assinada pelo responsável técnico do licitante acerca do conhecimento pleno das condições e peculiaridades da contratação.

4.8. A não realização da vistoria não poderá embasar posteriores alegações de desconhecimento das instalações, dúvidas ou esquecimentos de quaisquer detalhes dos locais da prestação dos serviços, devendo o contratado assumir os ônus dos serviços decorrentes.

5. MODELO DE EXECUÇÃO DO OBJETO

Condições de execução

5.1. A execução do objeto seguirá a seguinte dinâmica:

5.1.1. Início da execução do objeto será em **até 08 (oito) dias** da emissão da ordem de serviço;

5.1.2. A descrição detalhada dos métodos, rotinas, etapas, tecnologias procedimentos, frequência e periodicidade de execução do trabalho estão descritos cronograma de realização dos serviços:

Local e horário da prestação dos serviços

5.2. Os serviços serão prestados no seguinte endereço de localização do empreendimento.

Materiais a serem disponibilizados

5.3. Para a perfeita execução dos serviços, a Contratada deverá disponibilizar os materiais, equipamentos, ferramentas e utensílios necessários, nas quantidades estimadas e qualidades definidas no Projeto Básico.

6. MODELO DE GESTÃO DO CONTRATO

6.1. O contrato deverá ser executado fielmente pelas partes, de acordo com as cláusulas avençadas e as normas da **Lei nº 14.133, de 2021**, e cada parte responderá pelas consequências de sua inexecução total ou parcial.



ESTADO DA BAHIA
PREFEITURA MUNICIPAL DE BONINAL
SECRETARIA MUNICIPAL DE AGRICULTURA, TURISMO E MEIO AMBIENTE.



6.2. Em caso de impedimento, ordem de paralisação ou suspensão do contrato, o cronograma de execução será prorrogado automaticamente pelo tempo correspondente, anotadas tais circunstâncias mediante simples apostila.

6.3. As comunicações entre o órgão ou entidade e a contratada devem ser realizadas por escrito sempre que o ato exigir tal formalidade, admitindo-se o uso de mensagem eletrônica para esse fim.

6.4. O órgão ou entidade poderá convocar representante da empresa para adoção de providências que devam ser cumpridas de imediato.

6.5. Após a assinatura do contrato ou instrumento equivalente, o órgão ou entidade poderá convocar o representante da empresa contratada para reunião inicial para apresentação do plano de fiscalização, que conterá informações acerca das obrigações contratuais, dos mecanismos de fiscalização, das estratégias para execução do objeto, do plano complementar de execução da contratada, quando houver, do método de aferição dos resultados e das sanções aplicáveis, dentre outros.

6.6. A Contratada designará formalmente o preposto da empresa, antes do início da prestação dos serviços, indicando no instrumento os poderes e deveres em relação à execução do objeto contratado.

6.7. A Contratada deverá manter preposto da empresa no local da execução do objeto.

6.8. A Contratante poderá recusar, desde que justificadamente, a indicação ou a manutenção do preposto da empresa, hipótese em que a Contratada designará outro para o exercício da atividade.

Fiscalização

6.9. A execução do contrato deverá ser acompanhada e fiscalizada pelo(s) fiscal(is) do contrato, ou pelos respectivos substitutos (Lei nº 14.133, de 2021, art. 117, caput).

Fiscalização Técnica

6.10. O fiscal técnico do contrato acompanhará a execução do contrato, para que sejam cumpridas todas as condições estabelecidas no contrato, de modo a assegurar os melhores resultados para a Administração. (Decreto nº 11.246, de 2022, art. 22, VI);

6.11. O fiscal técnico do contrato anotarà no histórico de gerenciamento do contrato todas as ocorrências relacionadas à execução do contrato, com a descrição do que for

Endereço: Rua Alvina Maria de Souza, 221, Centro – Boninal/BA.
CEP: 46740-000, TEL.: (75) 99184-2941.
E-mail: jonh.agri@boninal.ba.gov.br
Página 5 de 23



ESTADO DA BAHIA
PREFEITURA MUNICIPAL DE BONINAL
SECRETARIA MUNICIPAL DE AGRICULTURA, TURISMO E MEIO AMBIENTE.



necessário para a regularização das faltas ou dos defeitos observados. (Lei nº 14.133, de 2021, art. 117, §1º e Decreto nº 11.246, de 2022, art. 22, II);

6.12. Identificada qualquer inexecução ou irregularidade, o fiscal técnico do contrato emitirá notificações para a correção da execução do contrato, determinando prazo para a correção. (Decreto nº 11.246, de 2022, art. 22, III);

6.13. O fiscal técnico do contrato informará ao gestor do contrato, em tempo hábil, a situação que demandar decisão ou adoção de medidas que ultrapassem sua competência, para que adote as medidas necessárias e saneadoras, se for o caso. (Decreto nº 11.246, de 2022, art. 22, IV);

6.14. No caso de ocorrências que possam inviabilizar a execução do contrato nas datas aprazadas, o fiscal técnico do contrato comunicará o fato imediatamente ao gestor do contrato. (Decreto nº 11.246, de 2022, art. 22, V);

6.15. O fiscal técnico do contrato comunicará ao gestor do contrato, em tempo hábil, o término do contrato sob sua responsabilidade, com vistas à tempestiva renovação ou à prorrogação contratual (Decreto nº 11.246, de 2022, art. 22, VII).

Fiscalização Administrativa

6.16. O fiscal administrativo do contrato verificará a manutenção das condições de habilitação da contratada, acompanhará o empenho, o pagamento, as garantias, as glosas e a formalização de apostilamento e termos aditivos, solicitando quaisquer documentos comprobatórios pertinentes, caso necessário (Art. 23, I e II, do Decreto nº 11.246, de 2022).

6.17. Caso ocorra descumprimento das obrigações contratuais, o fiscal administrativo do contrato atuará tempestivamente na solução do problema, reportando ao gestor do contrato para que tome as providências cabíveis, quando ultrapassar a sua competência; (Decreto nº 11.246, de 2022, art. 23, IV).

Gestor do Contrato

6.18. O gestor do contrato coordenará a atualização do processo de acompanhamento e fiscalização do contrato contendo todos os registros formais da execução no histórico de gerenciamento do contrato, a exemplo da ordem de serviço, do registro de ocorrências, das alterações e das prorrogações contratuais, elaborando relatório com vistas à verificação da necessidade de adequações do contrato para fins

Endereço: Rua Alvina Maria de Souza, 221, Centro – Boninal/BA.
CEP: 46740-000, TEL.: (75) 99184-2941.
E-mail: jonh.agri@boninal.ba.gov.br
Página 6 de 23



ESTADO DA BAHIA
PREFEITURA MUNICIPAL DE BONINAL
SECRETARIA MUNICIPAL DE AGRICULTURA, TURISMO E MEIO AMBIENTE.



de atendimento da finalidade da administração. (Decreto nº 11.246, de 2022, art. 21, IV).

6.19. O gestor do contrato acompanhará os registros realizados pelos fiscais do contrato, de todas as ocorrências relacionadas à execução do contrato e as medidas adotadas, informando, se for o caso, à autoridade superior àquelas que ultrapassarem a sua competência. (Decreto nº 11.246, de 2022, art. 21, II).

6.20. O gestor do contrato acompanhará a manutenção das condições de habilitação da contratada, para fins de empenho de despesa e pagamento, e anotará os problemas que obstem o fluxo normal da liquidação e do pagamento da despesa no relatório de riscos eventuais. (Decreto nº 11.246, de 2022, art. 21, III).

6.21. O gestor do contrato emitirá documento comprobatório da avaliação realizada pelos fiscais técnico, administrativo e setorial quanto ao cumprimento de obrigações assumidas pelo contratado, com menção ao seu desempenho na execução contratual, baseado nos indicadores objetivamente definidos e aferidos, e a eventuais penalidades aplicadas, devendo constar do cadastro de atesto de cumprimento de obrigações. (Decreto nº 11.246, de 2022, art. 21, VIII).

6.22. O gestor do contrato tomará providências para a formalização de processo administrativo de responsabilização para fins de aplicação de sanções, a ser conduzido pela comissão de que trata o art. 158 da Lei nº 14.133, de 2021, ou pelo agente ou pelo setor com competência para tal, conforme o caso. (Decreto nº 11.246, de 2022, art. 21, X).

6.23. O gestor do contrato deverá elaborar relatório final com informações sobre a consecução dos objetivos que tenham justificado a contratação e eventuais condutas a serem adotadas para o aprimoramento das atividades da Administração. (Decreto nº 11.246, de 2022, art. 21, VI).

6.24. O gestor do contrato deverá enviar a documentação pertinente ao setor de contratos para a formalização dos procedimentos de liquidação e pagamento, no valor dimensionado pela fiscalização e gestão nos termos do contrato.

7. CRITÉRIOS DE MEDIÇÃO E PAGAMENTO

7.1. A avaliação da execução do objeto utilizará o Instrumento de Medição de Resultado (IMR), para aferição da qualidade da prestação dos serviços.

Endereço: Rua Alvina Maria de Souza, 221, Centro – Boninal/BA.
CEP: 46740-000, TEL.: (75) 99184-2941.
E-mail: jonh.agri@boninal.ba.gov.br
Página 7 de 23



ESTADO DA BAHIA
PREFEITURA MUNICIPAL DE BONINAL
SECRETARIA MUNICIPAL DE AGRICULTURA, TURISMO E MEIO AMBIENTE.



7.1.1. Será indicada a retenção ou glosa no pagamento, proporcional à irregularidade verificada, sem prejuízo das sanções cabíveis, caso se constate que a Contratada:

7.1.1.1. não produzir os resultados acordados,

7.1.1.2. deixar de executar, ou não executar com a qualidade mínima exigida as atividades contratadas; ou

7.1.1.3. deixar de utilizar materiais e recursos humanos exigidos para a execução do serviço, ou utilizá-los com qualidade ou quantidade inferior à demandada.

7.2. A utilização do IMR não impede a aplicação concomitante de outros mecanismos para a avaliação da prestação dos serviços.

Do recebimento

7.2.1. Ao final de cada etapa da execução contratual, conforme previsto no Cronograma Físico-Financeiro, o Contratado apresentará a medição prévia dos serviços executados no período, por meio de planilha e memória de cálculo detalhada.

7.2.2. Uma etapa será considerada efetivamente concluída quando os serviços previstos para aquela etapa, no Cronograma Físico-Financeiro, estiverem executados em sua totalidade.

7.2.3. O contratado também apresentará, a cada medição, os documentos comprobatórios da procedência legal dos produtos e subprodutos florestais utilizados naquela etapa da execução contratual, quando for o caso.

7.2.4. Os serviços serão recebidos provisoriamente, no **prazo de 30 (trinta) dias**, pelos fiscais técnico e administrativo, mediante termos detalhados, quando verificado o cumprimento das exigências de caráter técnico e administrativo. (**art. 140, I, a, da Lei nº 14.133 e arts. 22, X e 23, X do Decreto nº 11.246, de 2022**).

7.2.5. O prazo da disposição acima será contado do recebimento de comunicação de cobrança oriunda do contratado com a comprovação da prestação dos serviços a que se referem a parcela a ser paga.

7.2.6. O fiscal técnico do contrato realizará o recebimento provisório do objeto do contrato mediante termo detalhado que comprove o cumprimento das exigências de caráter técnico. (Art. 22, X, Decreto nº 11.246, de 2022).

Endereço: Rua Alvina Maria de Souza, 221, Centro – Boninal/BA.
CEP: 46740-000, TEL.: (75) 99184-2941.
E-mail: jonh.agri@boninal.ba.gov.br
Página 8 de 23



ESTADO DA BAHIA
PREFEITURA MUNICIPAL DE BONINAL
SECRETARIA MUNICIPAL DE AGRICULTURA, TURISMO E MEIO AMBIENTE.



PREFEITURA
BONINAL
O GOVERNO DA GENTE

7.2.7. O fiscal administrativo do contrato realizará o recebimento provisório do objeto do contrato mediante termo detalhado que comprove o cumprimento das exigências de caráter administrativo. (Art. 23, X, Decreto nº 11.246, de 2022)

7.2.8. O fiscal setorial do contrato, quando houver, realizará o recebimento provisório sob o ponto de vista técnico e administrativo.

7.2.9. Para efeito de recebimento provisório, ao final de cada período de faturamento, o fiscal técnico do contrato irá apurar o resultado das avaliações da execução do objeto e, se for o caso, a análise do desempenho e qualidade da prestação dos serviços realizados em consonância com os indicadores previstos, que poderá resultar no redimensionamento de valores a serem pagos à contratada, registrando em relatório a ser encaminhado ao gestor do contrato.

7.2.10. Será considerado como ocorrido o recebimento provisório com a entrega do termo detalhado ou, em havendo mais de um a ser feito, com a entrega do último.

7.2.11. O Contratado fica obrigado a reparar, corrigir, remover, reconstruir ou substituir, às suas expensas, no todo ou em parte, o objeto em que se verificarem vícios, defeitos ou incorreções resultantes da execução ou materiais empregados, cabendo à fiscalização não atestar a última e/ou única medição de serviços até que sejam sanadas todas as eventuais pendências que possam vir a ser apontadas no Recebimento Provisório.

7.2.12. A fiscalização não efetuará o ateste da última e/ou única medição de serviços até que sejam sanadas todas as eventuais pendências que possam vir a ser apontadas no Recebimento Provisório. (Art. 119 c/c art. 140 da Lei nº 14133, de 2021)

7.2.13. O recebimento provisório também ficará sujeito, quando cabível, à conclusão de todos os testes de campo e à entrega dos Manuais e Instruções exigíveis.

7.2.14. Os serviços poderão ser rejeitados, no todo ou em parte, quando em desacordo com as especificações constantes neste Termo de Referência e na proposta, sem prejuízo da aplicação das penalidades.

7.2.15. Quando a fiscalização for exercida por um único servidor, o Termo Detalhado deverá conter o registro, a análise e a conclusão acerca das

Endereço: Rua Alvina Maria de Souza, 221, Centro – Boninal/BA.
CEP: 46740-000, TEL.: (75) 99184-2941.
E-mail: jonh.agri@boninal.ba.gov.br
Página 9 de 23



ESTADO DA BAHIA
PREFEITURA MUNICIPAL DE BONINAL
SECRETARIA MUNICIPAL DE AGRICULTURA, TURISMO E MEIO AMBIENTE.



PREFEITURA
BONINAL
O GOVERNO DA GENTE

ocorrências na execução do contrato, em relação à fiscalização técnica e administrativa e demais documentos que julgar necessários, devendo encaminhá-los ao gestor do contrato para recebimento definitivo.

7.2.16. Os serviços serão recebidos definitivamente no prazo de 60 (sessenta) dias, contados do recebimento provisório, por servidor ou comissão designada pela autoridade competente, após a verificação da qualidade e quantidade do serviço e consequente aceitação mediante termo detalhado, obedecendo os seguintes procedimentos:

7.2.17. Emitir documento comprobatório da avaliação realizada pelos fiscais técnico, administrativo e setorial, quando houver, no cumprimento de obrigações assumidas pelo contratado, com menção ao seu desempenho na execução contratual, baseado em indicadores objetivamente definidos e aferidos, e a eventuais penalidades aplicadas, devendo constar do cadastro de atesto de cumprimento de obrigações, conforme regulamento (art. 21, VIII, Decreto nº 11.246, de 2022).

7.2.18. Realizar a análise dos relatórios e de toda a documentação apresentada pela fiscalização e, caso haja irregularidades que impeçam a liquidação e o pagamento da despesa, indicar as cláusulas contratuais pertinentes, solicitando à CONTRATADA, por escrito, as respectivas correções;

7.2.19. Emitir Termo Detalhado para efeito de recebimento definitivo dos serviços prestados, com base nos relatórios e documentações apresentadas; e

7.2.20. Comunicar a empresa para que emita a Nota Fiscal ou Fatura, com o valor exato dimensionado pela fiscalização.

7.2.21. Enviar a documentação pertinente ao setor de contratos para a formalização dos procedimentos de liquidação e pagamento, no valor dimensionado pela fiscalização e gestão.

7.2.22. No caso de controvérsia sobre a execução do objeto, quanto à dimensão, qualidade e quantidade, deverá ser observado o teor do **art. 143 da Lei nº 14.133, de 2021**, comunicando-se à empresa para emissão de Nota Fiscal no que pertine à parcela incontroversa da execução do objeto, para efeito de liquidação e pagamento.

Endereço: Rua Alvina Maria de Souza, 221, Centro – Boninal/BA.
CEP: 46740-000, TEL.: (75) 99184-2941.
E-mail: john.agri@boninal.ba.gov.br
Página 10 de 23



ESTADO DA BAHIA
PREFEITURA MUNICIPAL DE BONINAL
SECRETARIA MUNICIPAL DE AGRICULTURA, TURISMO E MEIO AMBIENTE.



7.2.23. Nenhum prazo de recebimento ocorrerá enquanto pendente a solução, pelo contratado, de inconsistências verificadas na execução do objeto ou no instrumento de cobrança.

7.2.24. O recebimento provisório ou definitivo não excluirá a responsabilidade civil pela solidez e pela segurança do serviço nem a responsabilidade ético-profissional pela perfeita execução do contrato.

Liquidação

7.3. Recebida a Nota Fiscal ou documento de cobrança equivalente, correrá o prazo de dez dias úteis para fins de liquidação, na forma desta seção, prorrogáveis por igual período, nos termos do art. 7º, §2º da Instrução Normativa SEGES/ME nº 77/2022.

7.3.1. O prazo de que trata o item anterior será reduzido à metade, mantendo-se a possibilidade de prorrogação, nos casos de contratações decorrentes de despesas cujos valores não ultrapassem o limite de que trata o inciso II do art. 75 da Lei nº 14.133, de 2021

7.3.2. Para fins de liquidação, o setor competente deve verificar se a Nota Fiscal ou Fatura apresentada expressa os elementos necessários e essenciais do documento, tais como:

- a) o prazo de validade;
- b) a data da emissão;
- c) os dados do contrato e do órgão contratante;
- d) o período respectivo de execução do contrato;
- e) o valor a pagar; e
- f) eventual destaque do valor de retenções tributárias cabíveis.

7.4. Havendo erro na apresentação da Nota Fiscal/Fatura, ou circunstância que impeça a liquidação da despesa, esta ficará sobrestada até que o contratado providencie as medidas saneadoras, reiniciando-se o prazo após a comprovação da regularização da situação, sem ônus à contratante;

7.5. A Nota Fiscal ou Fatura deverá ser obrigatoriamente acompanhada da comprovação da regularidade fiscal, constatada por meio de consulta *on-line* ao SICAF ou, na impossibilidade de acesso ao referido Sistema, mediante consulta aos sítios eletrônicos oficiais ou à documentação mencionada no art. 68 da Lei nº 14.133/2021.

Endereço: Rua Alvina Maria de Souza, 221, Centro – Boninal/BA.
CEP: 46740-000, TEL.: (75) 99184-2941.
E-mail: jonh.agri@boninal.ba.gov.br
Página 11 de 23



ESTADO DA BAHIA
PREFEITURA MUNICIPAL DE BONINAL
SECRETARIA MUNICIPAL DE AGRICULTURA, TURISMO E MEIO AMBIENTE.



7.6. A Administração deverá realizar consulta ao SICAF para: a) verificar a manutenção das condições de habilitação exigidas no edital; b) identificar possível razão que impeça a participação em licitação, no âmbito do órgão ou entidade, proibição de contratar com o Poder Público, bem como ocorrências impeditivas indiretas (INSTRUÇÃO NORMATIVA Nº 3, DE 26 DE ABRIL DE 2018).

7.7. Constatando-se, junto ao SICAF, a situação de irregularidade do contratado, será providenciada sua notificação, por escrito, para que, no prazo de 5 (cinco) dias úteis, regularize sua situação ou, no mesmo prazo, apresente sua defesa. O prazo poderá ser prorrogado uma vez, por igual período, a critério do contratante.

7.8. Não havendo regularização ou sendo a defesa considerada improcedente, o contratante deverá comunicar aos órgãos responsáveis pela fiscalização da regularidade fiscal quanto à inadimplência do contratado, bem como quanto à existência de pagamento a ser efetuado, para que sejam acionados os meios pertinentes e necessários para garantir o recebimento de seus créditos.

7.9. Persistindo a irregularidade, o contratante deverá adotar as medidas necessárias à rescisão contratual nos autos do processo administrativo correspondente, assegurada ao contratado a ampla defesa.

7.10. Havendo a efetiva execução do objeto, os pagamentos serão realizados normalmente, até que se decida pela rescisão do contrato, caso o contratado não regularize sua situação junto ao SICAF.

Prazo de pagamento

7.11. O pagamento será efetuado no prazo máximo de até dez dias úteis, contados da finalização da liquidação da despesa, conforme seção anterior, nos termos da Instrução Normativa SEGES/ME nº 77, de 2022.

7.12. No caso de atraso pelo Contratante, os valores devidos ao contratado serão atualizados monetariamente entre o termo final do prazo de pagamento até a data de sua efetiva realização, de acordo com a variação da Taxa Selic aplicável à mora da Administração Pública, pro rata die entre o 31º (trigésimo primeiro) dia da data do protocolo do documento de cobrança no setor competente do Município de Boninal e a data do efetivo pagamento, limitados a 12% ao ano.

Endereço: Rua Alvina Maria de Souza, 221, Centro – Boninal/BA.
CEP: 46740-000, TEL.: (75) 99184-2941.
E-mail: jonh.agri@boninal.ba.gov.br
Página 12 de 23



ESTADO DA BAHIA
PREFEITURA MUNICIPAL DE BONINAL
SECRETARIA MUNICIPAL DE AGRICULTURA, TURISMO E MEIO AMBIENTE.



Forma de pagamento

7.13. O pagamento será realizado através de ordem bancária, para crédito em banco, agência e conta corrente indicados pelo contratado.

7.14. Será considerada data do pagamento o dia em que constar como emitida a ordem bancária para pagamento.

7.15. Quando do pagamento, será efetuada a retenção tributária prevista na legislação aplicável.

7.15.1. Independentemente do percentual de tributo inserido na planilha, quando houver, serão retidos na fonte, quando da realização do pagamento, os percentuais estabelecidos na legislação vigente.

7.16. O contratado regularmente optante pelo Simples Nacional, nos termos da Lei Complementar nº 123, de 2006, não sofrerá a retenção tributária quanto aos impostos e contribuições abrangidos por aquele regime. No entanto, o pagamento ficará condicionado à apresentação de comprovação, por meio de documento oficial, de que faz jus ao tratamento tributário favorecido previsto na referida Lei Complementar.

8. FORMA E CRITÉRIOS DE SELEÇÃO DO FORNECEDOR E REGIME DE EXECUÇÃO

Forma de seleção e critério de julgamento da proposta

8.1. O fornecedor será selecionado por meio da realização de procedimento de LICITAÇÃO, na modalidade CONCORRÊNCIA, sob a forma ELETRÔNICA, com adoção do critério de julgamento pelo **MENOR PREÇO GLOBAL**.

Regime de execução

8.2. O regime de execução do contrato será o de empreitada por preço global.

Critérios de aceitabilidade de preços

8.3. Ressalvado o objeto ou parte dele sujeito ao regime de empreitada por preço unitário, o critério de aceitabilidade de preços será o valor global estimado para a contratação.

8.3.1. O licitante que estiver mais bem colocado na disputa deverá apresentar à Administração, por meio eletrônico, planilha que contenha o preço global, os quantitativos e os preços, conforme modelo de planilha elaborada pela Administração, para efeito de avaliação de exequibilidade.

Endereço: Rua Alvina Maria de Souza, 221, Centro – Boninal/BA.
CEP: 46740-000, TEL.: (75) 99184-2941.
E-mail: johnh.agri@boninal.ba.gov.br
Página 13 de 23



ESTADO DA BAHIA
PREFEITURA MUNICIPAL DE BONINAL
SECRETARIA MUNICIPAL DE AGRICULTURA, TURISMO E MEIO AMBIENTE.



**PREFEITURA
BONINAL**
O GOVERNO DA GENTE

8.3.2. Serão consideradas inexequíveis as propostas cujos valores forem inferiores a 75% (setenta e cinco por cento) do valor orçado pela Administração, independentemente do regime de execução.

Exigências de habilitação

8.4. DA FASE DE HABILITAÇÃO

8.4.1. Os documentos necessários e suficientes para demonstrar a capacidade do licitante de realizar o objeto da licitação, serão exigidos para fins de habilitação, nos termos dos **arts. 62 a 70 da Lei Federal nº 14.133, de 2021, conforme segue:**

8.4.2. A documentação exigida para fins de habilitação jurídica, fiscal, social e trabalhista e econômico-financeira, poderá ser substituída pelo Registro Cadastral no SICAF.

8.5. Quando permitida a participação de empresas estrangeiras que não funcionem no País, as exigências de habilitação serão atendidas mediante documentos equivalentes, inicialmente apresentados em tradução livre.

8.5.1. Na hipótese de o licitante vencedor ser empresa estrangeira que não funcione no País, para fins de assinatura do contrato ou da ata de registro de preços, os documentos exigidos para a habilitação serão traduzidos por tradutor juramentado no País e apostilados nos termos do disposto no **Decreto nº 8.660, de 29 de janeiro de 2016**, ou de outro que venha a substituí-lo, ou consularizados pelos respectivos consulados ou embaixadas.

8.6. A HABILITAÇÃO far-se-á mediante a apresentação dos documentos relacionados abaixo:

8.7. HABILITAÇÃO JURÍDICA:

8.7.1. Cópia autêntica dos **Documentos Pessoais** (documento de identificação pessoal com foto em perfeita condição de leitura do(s) sócio(s) Administrador (es) da empresa, devidamente atualizada;

8.7.2. **Comprovante de Situação Cadastral** do Cadastro de Pessoa Física (CPF), expedido pela Secretaria da Receita Federal e obtida no site (<https://servicos.receita.fazenda.gov.br/Servicos/CPF/ConsultaSituacao/ConsultaPublica.asp>), do(s) sócio(s) Administrador (es) da empresa, **emissão não superior a 30 dias;**

Endereço: Rua Alvina Maria de Souza, 221, Centro – Boninal/BA.
CEP: 46740-000, TEL.: (75) 99184-2941.
E-mail: jonh.agri@boninal.ba.gov.br
Página 14 de 23



ESTADO DA BAHIA
PREFEITURA MUNICIPAL DE BONINAL
SECRETARIA MUNICIPAL DE AGRICULTURA, TURISMO E MEIO AMBIENTE.



PREFEITURA
BONINAL
O GOVERNO DA GENTE

8.7.3. Registro comercial, no caso de empresa individual;

8.7.4. Ato constitutivo, estatuto ou contrato em vigor, devidamente registrado, em se tratando de sociedades comerciais, e, no caso de sociedades por ações, acompanhado de documentos da eleição de seus atuais administradores, na qual deverá estar contemplado, dentre os objetos sociais, a execução de atividades da mesma natureza ou compatíveis com o objeto da licitação;

8.7.5. Inscrição do ato constitutivo no caso de sociedade civil acompanhada de prova da Diretoria em exercício;

8.7.6. Decreto de autorização, em se tratando de empresa ou sociedade estrangeira em funcionamento no país, e ato de registro ou autorização para funcionamento expedido pelo órgão competente, quando a atividade assim o exigir.

OS DOCUMENTOS APRESENTADOS DEVERÃO ESTAR ACOMPANHADOS DE TODAS AS ALTERAÇÕES OU DA CONSOLIDAÇÃO RESPECTIVA.

8.8. QUALIFICAÇÃO TÉCNICO-PROFISSIONAL E TÉCNICO-OPERACIONAL

8.8.1. Comprovação de Registro ou inscrição da empresa licitante no CREA (Conselho Regional de Engenharia e Agronomia) e/ou no CAU (Conselho de Arquitetura e Urbanismo).

8.8.2. Quanto a disponibilidade de pessoal técnico especializado:

8.8.2.1. Indicação do pessoal técnico, das instalações e do aparelhamento adequados e disponíveis para a realização do objeto da licitação, bem como da qualificação de cada membro da equipe técnica que se responsabilizará pelos trabalhos.

8.8.2.2. Demonstração de equipe técnica para realização dos serviços:

8.8.2.2.1. DECLARAÇÃO FORMAL DE DISPONIBILIDADE DE PESSOAL TÉCNICO ESPECIALIZADO PARA INTEGRAR A EQUIPE QUE EXECUTARÁ OS SERVIÇOS OBJETO DA LICITAÇÃO, assinada pelo representante legal da licitante, devendo fazer parte da equipe:

i. 01 (um) profissional formado em engenharia Civil e/ou Arquitetura com experiência profissional comprovada em supervisão de serviços de natureza semelhante com o objeto licitado, devidamente registrado no CREA e/ou CAU, e;

Endereço: Rua Alvina Maria de Souza, 221, Centro – Boninal/BA.

CEP: 46740-000, TEL.: (75) 99184-2941.

E-mail: john.agri@boninal.ba.gov.br

Página 15 de 23



ESTADO DA BAHIA
PREFEITURA MUNICIPAL DE BONINAL
SECRETARIA MUNICIPAL DE AGRICULTURA, TURISMO E MEIO AMBIENTE.



PREFEITURA
BONINAL
O GOVERNO DA GENTE

ii. 01 (um) encarregado de serviços, com experiência profissional comprovada em serviços de natureza semelhante com o objeto da presente licitação, para permanecer na obra em tempo integral, durante todo o período de execução dos serviços.

8.8.2.2.2. Declaração assinada pelos profissionais indicados nos itens anteriores, autorizando a sua indicação para compor a equipe, **com firma reconhecida em cartório competente**, ou com assinatura eletrônica qualificada;

8.8.3. A Capacitação Técnico Operacional será comprovada mediante:

8.8.3.1. Apresentação de atestado(s) de capacidade técnica em papel timbrado fornecido(s) por pessoa(s) jurídica(s) de direito público ou privado identificado em nome da licitante OU a apresentação do Certidão de Acervo Operacional – CAO, emitido pelo órgão competente (CREA ou CAU).

8.8.3.1.1. Considera-se como itens de valor significativo a ser comprovada os seguintes serviços:

Parcelas de Maior Relevância Técnica					
Item	Serviço	Unid.	Quantitativo orçado	Quantitativo a ser comprovado	Relevância
01	ALVENARIA DE VEDAÇÃO DE BLOCOS CERÂMICOS FURADOS NA HORIZONTAL DE 9X19X19CM (ESPESSURA 9CM) DE PAREDES COM ÁREA LÍQUIDA MAIOR OU IGUAL A 6M² COM VÃOS E ARGAMASSA DE ASSENTAMENTO COM PREPARO EM BETONEIRA. AF_06/2014	M²	251,37	125,69	7,29%
02	TELHAMENTO COM TELHA METÁLICA TERMOACÚSTICA E = 30 MM, COM ATÉ 2 ÁGUAS, INCLUSO IÇAMENTO. AF_07/2019	M²	107,90	53,95	6,87%
03	FORMA TABUAS MADEIRA 3A P/ PECAS CONCRETO ARM, REAPR 2X, INCL MONTAGEM E DESMONTAGEM.	M³	130,10	65,05	4,32%
04	REVESTIMENTO CERÂMICO PARA PAREDES INTERNAS COM PLACAS TIPO ESMALTADA EXTRA DE DIMENSÕES 25X35 CM APLICADAS EM AMBIENTES DE ÁREA MAIOR QUE 5 M² A MEIA ALTURA DAS PAREDES. AF_06/2014	M²	493,40	246,70	10,32%
05	Filtro anaeróbio em concreto armado dimensões internas 1,30 x 1,30 x 1,80 m	Un	01	01	4,44%

8.8.3.1.1.1. O(s) atestado(s) das parcelas de maior relevância ou valor significativo do objeto da licitação, deverá(ão) ser(em) fornecido(s) por **pessoa jurídica** de

Endereço: Rua Alvina Maria de Souza, 221, Centro – Boninal/BA.

CEP: 46740-000, TEL.: (75) 99184-2941.

E-mail: jonh.agri@boninal.ba.gov.br

Página 16 de 23



ESTADO DA BAHIA
PREFEITURA MUNICIPAL DE BONINAL
SECRETARIA MUNICIPAL DE AGRICULTURA, TURISMO E MEIO AMBIENTE.



direito público ou privado, devidamente identificada EM NOME DA LICITANTE para comprovação da capacidade técnico-operacional.

8.8.3.2. A comprovação de que o(s) profissional(ais) de nível superior referido(s) **no item 8.8.3.1.** pertence(m) ao quadro permanente da empresa e/ou tem vínculo contratual, **deverá ser feita mediante apresentação do contrato de prestação de serviços** celebrado de acordo com a legislação civil comum, ou com **declaração de compromisso de vinculação contratual futura**, caso o licitante se **sagre vencedora** desta licitação, ou que esteja vinculado como **responsável técnico da licitante no conselho competente** ou que tenha **vínculo trabalhista ou seja sócio-gerente, diretor ou dirigente da licitante**.

8.8.3.2.1. Nos casos em que o(a) profissional de nível superior a ser indicado para responsabilizar-se pela possível execução do objeto desta licitação (caso seja vencedora) esteja vinculado como responsável técnico da licitante no conselho competente, dispensar-se-á a apresentação do **item 8.8.3.2.** relativo ao referido(a) profissional.

8.8.3.2.2. Nos casos em que o(a) profissional a responsabilizar-se pela possível execução do objeto for o próprio responsável legal pela empresa, dispensar-se-á a apresentação do **item 8.8.3.2.** relativo ao referido(a) profissional.

8.8.3.3. No decorrer da execução do objeto, os profissionais de que trata este subitem poderão ser substituídos, nos termos do **artigo 67, §6º, da Lei Federal nº 14.133, de 2021**, por profissionais de experiência equivalente ou superior, desde que a substituição seja aprovada pela Administração.

8.8.4. A Comprovação da capacitação técnico-profissional, se dará mediante:

8.8.4.1. Comprovação de Registro ou inscrição do(s) responsável(is) técnico(s) no CREA (Conselho Regional de Engenharia e Agronomia) e/ou no CAU (Conselho de Arquitetura e Urbanismo).

8.8.4.2. Certidão de Acervo Técnico – CAT, expedida pelo CREA ou CAU da região pertinente, nos termos da legislação aplicável, em nome do(s) responsável(is) técnico(s) e/ou membros da equipe técnica que participarão da obra, que demonstre a Anotação de Responsabilidade Técnica - ART ou o Registro de Responsabilidade Técnica - RRT, relativo à execução dos serviços similares de complexidade tecnológica e operacional equivalente ou superior, bem como documentos

Endereço: Rua Alvina Maria de Souza, 221, Centro – Boninal/BA.
CEP: 46740-000, TEL.: (75) 99184-2941.
E-mail: jonh.agri@boninal.ba.gov.br
Página 17 de 23



ESTADO DA BAHIA
PREFEITURA MUNICIPAL DE BONINAL
SECRETARIA MUNICIPAL DE AGRICULTURA, TURISMO E MEIO AMBIENTE.



comprobatórios emitidos na forma do **§ 3º do art. 88 da Lei Federal nº 14.133, de 2021**.

8.8.4.3. Para fins da comprovação de que trata o item **8.8.4.2.**, os atestados deverão dizer respeito a contratos executados com as seguintes características mínimas:

- Execução de escavação;
- Alvenaria de vedação de Blocos cerâmicos;
- Cobertura de Metálica e Trama;
- Chapisco e Emboço;
- Revestimento cerâmico;
- Meio Fio, Calçada ou piso de concreto, piso de alta resistência;
- Pavimentação em Paralelepípedo.

8.9. HABILITAÇÕES FISCAL, SOCIAL E TRABALHISTA:

8.9.1. Prova de inscrição no Cadastro Nacional de Pessoa Jurídica (**CNPJ**);

8.9.2. Inscrição no cadastro de contribuintes **estadual e/ou municipal, se houver**, relativo ao domicílio ou sede do licitante, pertinente ao seu ramo de atividade e compatível com o objeto contratual;

8.9.2.1. A prova de inscrição específica no cadastro de contribuintes estadual e/ou municipal, será suprida por outros documentos que conste o referido número.

8.9.3. Prova de regularidade para com a **Fazenda Federal (Dívida Ativa da União, Receita Federal e INSS)**, mediante certidão expedida pela Secretaria da Receita Federal.

8.9.4. Prova de regularidade para com a **Fazenda Estadual ou Distrital** do domicílio ou sede do fornecedor, relativa à atividade em cujo exercício contrata ou concorre. **Caso o fornecedor seja considerado isento dos tributos estaduais ou distritais relacionados ao objeto, deverá comprovar tal condição mediante a apresentação de certidão ou declaração da Fazenda respectiva do seu domicílio ou sede, ou por meio de outro documento equivalente, na forma da respectiva legislação de regência.**

8.9.5. Prova de regularidade para com a **Fazenda Municipal**, do domicílio ou sede do licitante.

Endereço: Rua Alvina Maria de Souza, 221, Centro – Boninal/BA.
CEP: 46740-000, TEL.: (75) 99184-2941.
E-mail: jonh.agri@boninal.ba.gov.br
Página 18 de 23



ESTADO DA BAHIA
PREFEITURA MUNICIPAL DE BONINAL
SECRETARIA MUNICIPAL DE AGRICULTURA, TURISMO E MEIO AMBIENTE.



8.9.6. Prova de regularidade para com o Fundo de Garantia por Tempo de Serviço (**FGTS**), mediante a apresentação do Certificado de Regularidade do FTGS/CRF, emitida pela Caixa Econômica Federal.

8.9.7. Prova de inexistência de débitos inadimplidos perante a **Justiça do Trabalho**, mediante a apresentação de Certidão Negativa de Débitos Trabalhistas (CNDT), emitida pelo Tribunal Superior do Trabalho (TST).

AS MICROEMPRESAS E EMPRESAS DE PEQUENO PORTE DEVERÃO APRESENTAR TODA DOCUMENTAÇÃO EXIGIDA PARA EFEITO DE COMPROVAÇÃO DE REGULARIDADE FISCAL, MESMO QUE ESTAS APRESENTEM ALGUMA RESTRIÇÃO, CONFORME DETERMINA O ARTIGO 43 DA LC 123/2006, SOB PENA DE SEREM DECLARADAS INABILITADAS.

8.10. HABILITAÇÃO ECONÔMICO-FINANCEIRA:

8.10.1. Balanço patrimonial, demonstração de resultado de exercício e demais demonstrações contábeis dos **2 (dois) últimos exercícios sociais**;

8.10.1.1. Os documentos referidos no item acima limitar-se-ão ao último exercício no caso de a pessoa jurídica ter sido constituída há menos de 2 (dois) anos.

8.10.1.2. As empresas com menos de um exercício financeiro deverão apresentar Balanço de Abertura ou último Balanço Patrimonial levantado, conforme o caso.

8.10.1.3. O Balanço Patrimonial e as demonstrações contábeis apresentados deverão conter assinatura do representante legal da empresa licitante e do seu contador ou, caso apresentadas por meio de publicação, permitir a identificação do veículo e a data de sua publicação. **A indicação do nome do contador e do número do seu registro no Conselho Regional de Contabilidade - CRC - são indispensáveis.**

8.10.1.4. Prova de possuir Patrimônio Líquido, cujo valor deve corresponder a **10% (dez por cento)** do valor estimado para a contratação, comprovado na data da apresentação da proposta.

8.10.1.5. Análise contábil-financeira da empresa, para a avaliação de sua situação financeira, a ser apresentada em memorial de cálculo dos índices de **Liquidez Geral (LG), Liquidez Corrente (LC) e Solvência Geral (SG)**, assinada pelo contador responsável, com as seguintes fórmulas:

Endereço: Rua Alvina Maria de Souza, 221, Centro – Boninal/BA.
CEP: 46740-000, TEL.: (75) 99184-2941.
E-mail: jonh.agri@boninal.ba.gov.br
Página 19 de 23



ESTADO DA BAHIA
PREFEITURA MUNICIPAL DE BONINAL
SECRETARIA MUNICIPAL DE AGRICULTURA, TURISMO E MEIO AMBIENTE.



$LG = (ATIVO\ CIRCULANTE + REALIZÁVEL\ A\ LONGO\ PRAZO) / (PASSIVO\ CIRCULANTE + EXIGÍVEL\ A\ LONGO\ PRAZO)$

$LC = (ATIVO\ CIRCULANTE) / (PASSIVO\ CIRCULANTE)$

$SG = ATIVO\ TOTAL / (PASSIVO\ CIRCULANTE + EXIGÍVEL\ A\ LONGO\ PRAZO)$

8.10.1.6. Será considerada apta financeiramente a empresa que tiver os índices de Liquidez Geral (LG), Liquidez Corrente (LC) e o índice de Solvência Geral (SG) igual ou maior que 1,0 (um inteiro).

8.10.2. Cópia da Certidão Negativa de Falência ou Recuperação Extrajudicial, expedida pelo distribuidor da sede da empresa ou da Certidão Negativa de Execução Patrimonial, expedida no domicílio da pessoa jurídica, no prazo máximo de 90 (noventa) dias anteriores à data da apresentação da proposta.

8.10.2.1. As certidões serão consideradas válidas, a partir da data da sua emissão, pelo prazo de **90 (noventa) dias corridos**, se outro prazo não constar do documento conforme inciso II do art. 69 da Lei nº 14.133 de 2021.

8.11. Quando permitida a participação de consórcio de empresas, a habilitação técnica, quando exigida, será feita por meio do somatório dos quantitativos de cada consorciado e, para efeito de habilitação econômico-financeira, quando exigida, será observado o somatório dos valores de cada consorciado.

8.11.1. Se o consórcio não for formado integralmente por microempresas ou empresas de pequeno porte e o Projeto Básico/Termo de Referência exigir requisitos de habilitação econômico-financeira, haverá um acréscimo de **30% (trinta por cento)**, para o consórcio em relação ao valor exigido para os licitantes individuais.

8.12. Os documentos exigidos para fins de habilitação poderão ser apresentados em original ou por cópia autêntica.

8.13. Os documentos exigidos para fins de habilitação poderão ser substituídos por registro cadastral emitido por órgão ou entidade pública, desde que o registro tenha sido feito em obediência ao disposto na **Lei Federal nº 14.133, de 1º de abril de 2021**.

8.14. Será verificado se o licitante apresentou **declaração** de que atende aos requisitos de habilitação, e o declarante responderá pela veracidade das

Endereço: Rua Alvina Maria de Souza, 221, Centro – Boninal/BA.
CEP: 46740-000, TEL.: (75) 99184-2941.
E-mail: jonh.agri@boninal.ba.gov.br
Página 20 de 23



ESTADO DA BAHIA
PREFEITURA MUNICIPAL DE BONINAL
SECRETARIA MUNICIPAL DE AGRICULTURA, TURISMO E MEIO AMBIENTE.



informações prestadas, na forma da lei (**art. 63, I, da Lei Federal nº 14.133, de 2021**).

8.15. Será verificado se o licitante apresentou no sistema, sob pena de inabilitação, a **declaração** de que cumpre as exigências de reserva de cargos para pessoa com deficiência e para reabilitado da Previdência Social, previstas em lei e em outras normas específicas.

8.16. O licitante deverá apresentar, sob pena de desclassificação, **declaração de que suas propostas** econômicas compreendem a integralidade dos custos para atendimento dos direitos trabalhistas assegurados na Constituição Federal, nas leis trabalhistas, nas normas infralegais, nas convenções coletivas de trabalho e nos termos de ajustamento de conduta vigentes na data de entrega das propostas.

8.17. Considerando que na presente contratação a avaliação prévia do local de execução é imprescindível para o conhecimento pleno das condições e peculiaridades do objeto a ser contratado, o licitante deve atestar, sob pena de inabilitação, que conhece o local e as condições de realização do serviço, assegurado a ele o direito de realização de vistoria prévia.

8.17.1. O licitante que optar por realizar vistoria prévia deverá realizar agendamento na sede da Secretaria Municipal de Infraestrutura, localizada na Praça Amélia Oliveira Silva, nº 76, Centro, nesta cidade de Boninal, Estado da Bahia, no horário das 08h00min às 12h00min e, das 13h00min às 17h00min, pelo telefone: (75) 99128-5747 ou pelo **e-mail: prefeituraboninalof@gmail.com**, de modo que seu agendamento não coincida com o agendamento de outros licitantes. **O atestado emitido pela Prefeitura deverá constar da documentação de habilitação.**

8.17.2. Caso o licitante opte por não realizar vistoria, poderá substituir a declaração exigida no presente item por declaração formal assinada pelo seu responsável técnico acerca do conhecimento pleno das condições e peculiaridades da contratação.

8.18. A habilitação poderá ser verificada por meio do Sicaf, nos documentos por ele abrangidos.

8.18.1. Somente haverá a necessidade de comprovação do preenchimento de requisitos mediante apresentação dos documentos originais não-digitais quando



ESTADO DA BAHIA
PREFEITURA MUNICIPAL DE BONINAL
SECRETARIA MUNICIPAL DE AGRICULTURA, TURISMO E MEIO AMBIENTE.



houver dúvida em relação à integridade do documento digital ou quando a lei expressamente o exigir. (IN nº 3/2018, art. 4º, §1º, e art. 6º, §4º).

9. ESTIMATIVAS DO VALOR DA CONTRATAÇÃO

9.1. O custo estimado total da contratação é de R\$ 379.168,57 (trezentos e setenta e nove mil, cento e sessenta e oito reais e cinquenta e sete centavos), conforme custos unitários apostos na Planilha orçamentária anexa.

10. ADEQUAÇÃO ORÇAMENTÁRIA

10.1. As despesas para o pagamento deste contrato correrão à conta dos recursos orçamentários, constantes de dotações consignadas no orçamento municipal vigente, na forma abaixo descrita:

UNIDADE GESTORA	FONTE	PROJETO ATIVIDADE PROGRAMA DE TRABALHO	ELEMENTO DE DESPESA / NATUREZA DA DESPESA
07.007 - SECRETARIA MUNICIPAL AGRICULTURA, TURISMO E MEIO AMBIENTE	1.500.0000. 0000 1.701.0000. 0000	1.035 – IMPLANTAÇÃO DE UNIDADE DE BENEFICIAMENTO DE MEL - BONINAL	4490.51.00

10.2. A dotação relativa aos exercícios financeiros subsequentes será indicada após aprovação da Lei Orçamentária respectiva e liberação dos créditos correspondentes, mediante apostilamento.

11 - RESPONSÁVEL PELA ELABORAÇÃO DO INSTRUMENTO.

SECRETARIA MUNICIPAL DE AGRICULTURA, TURISMO E MEIO AMBIENTE

Praça Amélia Oliveira Silva, nº 76, Centro - Boninal – Bahia.

Coordenação: Jonh Leno de Souza Pinto

Cargo: Secretário de Agricultura, Turismo e Meio Ambiente

Tel: (75) 99184-2941

E-mail: john.agri@boninal.ba.gov.br

SUPORTE TÉCNICO:

Endereço: Rua Alvina Maria de Souza, 221, Centro – Boninal/BA.

CEP: 46740-000, TEL.: (75) 99184-2941.

E-mail: john.agri@boninal.ba.gov.br

Página 22 de 23



ESTADO DA BAHIA
PREFEITURA MUNICIPAL DE BONINAL
SECRETARIA MUNICIPAL DE AGRICULTURA, TURISMO E MEIO AMBIENTE.



SECRETARIA MUNICIPAL DE INFRAESTRUTURA

Rua Francisco de Matos Sobrinho, nº 168, Centro, Boninal – Bahia.

Laiz Reis Souza

Cargo: Coordenadora de Engenharia e Projetos - Crea Nacional Nº 052043020-4

Tel.: (71) 98137-9020

E-mail: laiz91@outlook.com

12. RESPONSÁVEL PELA APROVAÇÃO DO INSTRUMENTO.

SECRETARIA MUNICIPAL DE AGRICULTURA, TURISMO E MEIO AMBIENTE

Praça Amélia Oliveira Silva, nº 76, Centro - Boninal – Bahia.

Coordenação: Jonh Leno de Souza Pinto

Cargo: Secretário de Agricultura, Turismo e Meio Ambiente

Tel: (75) 99184-2941

E-mail: johnh.agri@boninal.ba.gov.br

Boninal (Ba), 11 de julho de 2024.

Laiz Reis Souza

Coordenadora de Engenharia e Projetos

Crea Nacional

Nº 052043020-4

Boninal (Ba), 11 de julho de 2024.

Jonh Leno de Souza Pinto

Secretário de Agricultura, Turismo e Meio Ambiente

Endereço: Rua Alvina Maria de Souza, 221, Centro – Boninal/BA.

CEP: 46740-000, TEL.: (75) 99184-2941.

E-mail: johnh.agri@boninal.ba.gov.br

Página 23 de 23



Estado da Bahia

MEMORIAL DESCRITIVO

ESPECIFICAÇÕES PARA CONSTRUÇÃO DE UNIDADE DE BENEFICIAMENTO DE MEL

Na construção do empreendimento deverão ser observados rigorosamente o Projeto Arquitetônico e demais Projetos Complementares fornecidos com detalhes e peças gráficas.

1 – IDENTIFICAÇÃO DA OBRA

1.1 - PLACA DA OBRA (4.00 X 2.00) m EM CHAPA DE AÇO GALVANIZADO, INSTALADA E ESTRUTURA EM MADEIRA DE LEI E PINTURA.

Designação:

Execução de Placa da Obra para a identificação do empreendimento.

Recomendações:

Deverá ser instalada em local visível, que não interfira na execução da obra e com resistência as intempéries. Uso de mão de obra habilitada. Uso obrigatório de Equipamento de Proteção Individual (EPI).

Procedimentos de Execução:

Efetuar a limpeza e demarcação do local da instalação da placa da obra. A fundação será em concreto e os painéis da placa serão formados por madeiras com seção (7,5 x 7,5) cm e em lona com impressão digital, que conterá todas as informações da obra e os logotipos dos órgãos envolvidos.

Unidade de Medição:

Para fins de recebimento, a unidade de medição é o metro Quadrado.

2 – CONSTRUÇÃO CIVIL

2 – SERVIÇOS PRELIMINARES

2.1.1 REMOÇÃO DE TELHAS CERÂMICAS.

Designação:

Remoção Manual de Telhas Cerâmicas sem reaproveitamento.

Recomendações:

Uso obrigatório de Equipamento de Proteção Individual (EPI) específico para o trabalho.



Estado da Bahia

Procedimentos de Execução:

Deverá ser feita a retirada das telhas cerâmicas, e todos os resíduos de argamassa e telhas presentes no telhado. O material deverá ser juntado, removido e acomodado em um canto do lote.

Unidade de Medição:

Para fins de recebimento, a unidade de medição é o metro quadrado.

2.1.2 REMOÇÃO DE TRAMA EM MADEIRA PARA COBERTURA COM TELHAS CERÂMICAS.

Designação:

Remoção Manual de da Trama em Madeira (caibros e ripas) da Cobertura com Telhas Cerâmicas sem reaproveitamento.

Recomendações:

Uso obrigatório de Equipamento de Proteção Individual (EPI) específico para o trabalho.

Procedimentos de Execução:

Deverá ser feita a retirada das madeiras, e todos os resíduos de argamassa do telhado. O material deverá ser juntado, removido e acomodado em um canto do lote.

Unidade de Medição:

Para fins de recebimento, a unidade de medição é o metro quadrado.

2.6 PISO

2.6.1 PISO INTERNO

2.6.1.1 LONA PLÁSTICA PRETA. ESP = 150 MICRAS

Designação:

Instalação de lona plástica para impermeabilização.

Recomendações:

Uso de mão-de-obra habilitada.

Uso obrigatório de Equipamento de Proteção Individual (EPI).

Unidade de Medição:

Para fins de recebimento, a unidade de medição é o metro quadrado.

2.6.1.2 CONTRAPISO AUTONIVELANTE. ESPESSURA 3 CM



Estado da Bahia

Designação:

Execução de contrapiso, com argamassa de cimento e areia, espessura de 3 cm, destinado principalmente a pisos térreos.

Recomendações:

O tempo de cura da argamassa para pavimentos superiores deve ser de 14 dias e para pavimentos térreos 21 dias.

O piso em contato com o solo deverá ser impermeabilizado conforme normas da ABNT. Verificar a trabalhabilidade.

Uso de mão-de-obra habilitada.

Uso obrigatório de Equipamento de Proteção Individual (EPI).

Procedimentos de Execução:

Com a superfície limpa e seca, colocar as mestras, verificando os níveis da laje ou base. Aplicar a camada

de contrapiso, empregando-se argamassa de cimento e areia no traço 1:3, com espessura de 3 cm.

Deverão ser previstas juntas perimetrais de pelo menos 2 cm.

Unidade de Medição:

Para fins de recebimento, a unidade de medição é o metro quadrado.

2.6.1.3 PISO INDUSTRIAL DE ALTA RESISTÊNCIA, ESPESSURA 10 MM

Designação:

Execução de revestimento de piso industrial monolítico, acabamento desempenado, utilizando argamassa de alta resistência mecânica, espessura de 10 mm.

Recomendações:

A base deverá estar nivelada, desempenada, curada e endurecida.

Poderá ser adicionado um pigmento, de cor especificada, na argamassa de alta resistência, a ser misturado

a seco com o cimento, em porcentagem que não deve exceder, entretanto, 5% do peso deste componente.

O polimento só poderá ser executado após a cura do piso, no mínimo de 8 dias, com auxílio de uma politriz, conforme orientações do fabricante e especificações de acabamento.

Uso de mão-de-obra especializada.

Uso obrigatório de Equipamento de Proteção Individual (EPI).

Procedimentos de Execução:

Sobre a superfície da base serão marcadas, através de linha (fios de nylon), as posições das juntas



Estado da Bahia

formando painéis com dimensões indicadas no projeto. Será prevista também uma junta de contorno.
Ao longo das linhas serão colocadas as juntas plásticas ou metálicas, perfeitamente niveladas, aprumadas e esquadrejadas, sobre a argamassa de cimento e areia, no traço 1:3, ainda fresca, devendo o conjunto curar durante 48 horas.
Aplicar a argamassa de alta resistência, compactando-a e regularizando-a com desempenadeira de aço, nos painéis definidos pelas juntas.
A cura do piso será obtida pela imediata cobertura da superfície, usando-se uma camada de areia de 3 cm de espessura, molhando-a de 3 a 4 vezes por dia, durante 8 dias.

Unidade de Medição:

Para fins de recebimento, a unidade de medição é o metro quadrado.

2.6.1.4 REVESTIMENTO CERÂMICO PARA PISO PADRÃO POPULAR 35X35 CM

Designação:

Assentamento de cerâmica com argamassa industrializada, sobre base regularizada.

Recomendações:

Antes do assentamento da cerâmica, deverão ser limpos e retirados o pó e as partes soltas da superfície do contrapiso ou base regularizada.

A argamassa não deverá ser plástica demais, porque durante a cura a água em excesso poderá formar vazios entre a argamassa e a cerâmica, prejudicando a aderência.

Deverá ser verificado o projeto do revestimento da pavimentação.

Não deverá ser permitido o tráfego de pessoas sobre o piso, antes de completadas 24 horas.

O rejuntamento deverá ser feito com pasta de cimento branco, no dia seguinte.

Uso de mão-de-obra habilitada.

Uso obrigatório de Equipamento de Proteção Individual (EPI).

Procedimentos de Execução:

Antes do assentamento, umedecer o contrapiso e as peças cerâmicas, a fim de evitar absorção da água da argamassa durante a cura. Se isto acontecer poderão se formar vazios sob a cerâmica.

Utilizar gabarito no nível do piso acabado, para manter a espessura da junta e alinhamento das peças.

O assentamento deverá começar pela peça inteira, utilizando-se argamassa industrializada. Depois de colocada em uma área não muito grande, deverão ser efetuadas batidas nas peças. Não deixar este procedimento para o fim do assentamento, quando já poderá ter iniciado o endurecimento da argamassa.

Retirar o excesso de argamassa das juntas.

Deverão ser previstas juntas de dilatação nas áreas grandes, aproximadamente 3 a 4 m de distância, e colocadas as peças com folgas de, no mínimo, 1 mm. A mesma folga



Estado da Bahia

deverá ser observada entre a cerâmica e qualquer fechamento vertical, ou nos encontros com outro tipo de piso.

As juntas de dilatação deverão ter uma folga de, no mínimo 2 mm, e serem preenchidas com uma massa plástica (cimento branco ou argamassa pré-fabricada), para que não se tornem rígidas com o tempo.

Unidade de Medição:

Para fins de recebimento, a unidade de medição é o metro quadrado.

2.6.2 PISO EXTERNO

2.6.2.3 PISO TÁTIL DIRECIONAL, 25X25 CM

Designação:

Execução de piso tátil para acessibilidade.

Recomendações:

Uso de mão de obra habilitada.

Uso obrigatório de Equipamento de Proteção Individual (EPI).

Procedimentos de Execução:

O piso tátil deverá ser instalado de acordo com o posicionamento definido no projeto de acessibilidade.

Unidade de Medição:

Para fins de recebimento, a unidade de medição é o metro quadrado.

2.6.2.4 LASTRO DE BRITA 1

Designação:

Execução de lastro para pavimentação externa em britas.

Recomendações:

Uso obrigatório de Equipamento de Proteção Individual (EPI).

Procedimentos de Execução:

Sobre o terreno limpo e regularizado distribui-se a mistura de brita sobre a superfície a ser lastreada.

A brita deve ser apiloada manualmente, com maço de até 30 kg, até completar sua compactação.

Após apiloamento, a superfície deve estar regularizada, sem cavas ou ressaltos, e nivelada por referências instaladas na área de serviço.

Unidade de Medição:



Estado da Bahia

Para fins de recebimento, a unidade de medição é o metro cúbico.

2.7 REVESTIMENTO

2.7.1 REVESTIMENTO INTERNO

2.7.1.1 - CHAPISCO COM ARGAMASSA TRAÇO 1:3 (CIMENTO / AREIA). ESP = 0.5 CM

Designação:

Aplicação de camada de argamassa constituída de cimento, areia, água e, eventualmente, aditivo, possuindo baixa consistência, destinada a promover maior aderência entre a base e a camada de revestimento.

Recomendações:

A argamassa de chapisco deverá ter consistência fluida e ser constituída de areia, predominantemente grossa, com dimensão máxima entre 2,4 e 6,3 mm.

O chapisco deverá apresentar espessura máxima de 5 mm, textura aberta com superfície irregular e descontínua, de forma a permitir a visualização de pequenas áreas da base.

Quando a superfície for extremamente lisa, ou untada por produtos utilizados nas formas, é aconselhável apiloar, ou jatear areia antes chapiscar.

O procedimento de execução do chapisco deverá obedecer ao previsto na NBR 7200 - Revestimentos de paredes e tetos com argamassas - materiais, preparo, aplicação e manutenção.

O chapisco deverá ser aplicado sobre qualquer base a ser revestida.

Quando a temperatura for elevada ou a aeração for intensa, a cura do chapisco aplicado deverá ser feita através de umedecimentos periódicos, estabelecidos pela fiscalização.

Para o preparo da base, recomenda-se:

- As bases de revestimento deverão atender às condições de planicidade, prumo e nivelamento, fixadas pela especificação da norma brasileira.
- Para aplicação do chapisco, a base deverá estar limpa, livre de pó, graxas, óleos, eflorescências, materiais soltos, ou quaisquer produtos que venham prejudicar a aderência.
- Os processos para limpeza da base poderão ser os seguintes:
- 1- Remoção de pó e materiais soltos. Escovar e lavar com água a superfície ou aplicar jato de água sob pressão.
- 2- Remoção de óleo desmoldante, graxa e outros contaminantes gordurosos. Poderá ser efetuada utilizando-se os seguintes processos:
- a) escovar, utilizando piaçaba por exemplo, com solução alcalina de fosfato trisódico (30 g de Na₃PO₄ em um litro de água) ou soda cáustica, enxaguando, em seguida, com água limpa em abundância;
- b) saturar a superfície com água limpa, aplicar solução de ácido muriático (5 a 10% de concentração), durante cinco minutos, escovar e enxaguar, em seguida, com água limpa em abundância;



Estado da Bahia

- c) empregar processos mecânicos (escovamento com escova de cerdas de aço, lixamento mecânico ou jateamento de areia) e, em seguida, remover a poeira através de ar comprimido ou lavagem com água;
- d) escovar a superfície com água e detergente e enxaguar, em seguida, com água limpa em abundância.
- - Quando a base apresentar elevada absorção, deverá ser suficientemente pré-molhada.
Uso de mão-de-obra habilitada.
- Uso obrigatório de Equipamento de Proteção Individual (EPI).

Procedimentos de Execução:

Molhar a superfície a chapiscar.

A aplicação do chapisco deverá ser realizada através de aspersão vigorosa da argamassa de cimento e areia no traço 1:3, continuamente, sobre toda área da base que se pretende revestir.

Unidade de Medição:

Para fins de recebimento, a unidade de medição é o metro quadrado.

2.7.1.2 REBOCO OU EMBOÇO TRAÇO T6 – 1:2:8 (CIMENTO / CAL / AREIA) - ESPESSURA 3.0 CM

Designação:

Aplicação de camada de argamassa de revestimento, constituída de cimento, cal, areia, água e, eventualmente, aditivo, destinada à regularização da base, podendo constituir-se no acabamento final.

Recomendações:

O emboço deverá ser iniciado somente após concluído os serviços a seguir indicados, obedecidos seus prazos mínimos:

- a) 24 horas após a aplicação do chapisco;
- b) 14 dias de idade das estruturas de concreto, das alvenarias estruturais e das alvenarias cerâmicas e de blocos de concreto, para início dos serviços de revestimento, excluído o chapisco;
- c) 28 dias de idade para execução do acabamento decorativo, caso o emboço seja a camada única.

A espessura mínima admitida para o emboço é de 15 mm, se for receber reboco, e de 20 mm, caso seja camada única.

A argamassa de emboço deverá ter consistência adequada ao uso, compatível ao processo de aplicação (manual ou mecânico), constituída de areia média, com dimensão máxima < 2,4 mm.

Nos tetos em que a espessura de argamassa necessite ser superior a 20 mm, deverão ser fixadas telas metálicas galvanizadas, de abertura mínima de malha igual a 6 mm, na altura intermediária da camada.



Estado da Bahia

O procedimento de execução do emboço deverá obedecer ao previsto na NBR 7200 - Revestimentos de paredes e tetos com argamassas - materiais, preparo, aplicação e manutenção.

O emboço deverá aderir bem ao chapisco ou à base de revestimento. Deverá possuir textura e composição uniforme, proporcionar facilidade de aplicação manual ou por processo mecanizado. O aspecto e a qualidade da superfície final deverão corresponder à finalidade de aplicação.

Uso de mão-de-obra habilitada.

Uso obrigatório de Equipamento de Proteção Individual (EPI).

Procedimentos de Execução:

O plano de revestimento será determinado através de pontos de referência, dispostos de forma tal, que a distância entre eles seja compatível com o tamanho da régua a ser utilizada. Nesses pontos, deverão ser fixados taliscas de madeiras ou cacos planos de material cerâmico, usando-se para tanto, argamassa idêntica à que será empregada no revestimento.

Uma vez definido o plano de revestimento, deverá ser feito o preenchimento de faixas entre as taliscas, empregando-se argamassa que será sarrafeada, constituindo as guias ou mestras.

Após a execução das guias ou mestras, deverá ser aplicada a argamassa, lançando-a vigorosamente sobre a superfície a ser revestida, com auxílio da colher de pedreiro ou através de processo mecânico, até preencher a área desejada.

Estando a área preenchida por argamassa, deverá ser feita a retirada do excesso e a regularização da superfície, pela passagem da desempenadeira. Em seguida, as depressões deverão ser preenchidas mediante novos lançamentos de argamassa, nos pontos necessários, repetindo-se a operação até conseguir uma superfície cheia e homogênea.

Unidade de Medição:

Para fins de recebimento, a unidade de medição é o metro quadrado.

2.7.1.3 REVESTIMENTO CERÂMICO PARA PAREDE PADRÃO POPULAR 35X35 CM

Designação:

Assentamento de cerâmica com argamassa industrializada, sobre base regularizada.

Recomendações:

Antes do assentamento da cerâmica, deverão ser limpos e retirados o pó e as partes soltas da superfície da parede ou base regularizada.

A argamassa não deverá ser plástica demais, porque durante a cura a água em excesso poderá formar vazios entre a argamassa e a cerâmica, prejudicando a aderência.

Deverá ser verificado o projeto do revestimento da pavimentação.

O rejuntamento deverá ser feito com pasta de cimento branco, no dia seguinte.

**Estado da Bahia**

Uso de mão-de-obra habilitada.

Uso obrigatório de Equipamento de Proteção Individual (EPI).

Procedimentos de Execução:

Antes do assentamento, umedecer a parede e as peças cerâmicas, a fim de evitar absorção da água da argamassa durante a cura. Se isto acontecer poderão se formar vazios sob a cerâmica.

Utilizar gabarito no nível do piso acabado, para manter a espessura da junta e alinhamento das peças.

O assentamento deverá começar pela peça inteira, utilizando-se argamassa industrializada. Depois de colocada em uma área não muito grande, deverão ser efetuadas batidas nas peças. Não deixar este procedimento para o fim do assentamento, quando já poderá ter iniciado o endurecimento da argamassa.

Retirar o excesso de argamassa das juntas.

Deverão ser previstas juntas de dilatação nas áreas grandes, aproximadamente 3 a 4 m de distância, e colocadas as peças com folgas de, no mínimo, 1 mm. A mesma folga deverá ser observada entre a cerâmica e qualquer fechamento vertical, ou nos encontros com outro tipo de piso.

As juntas de dilatação deverão ter uma folga de, no mínimo 2 mm, e serem preenchidas com uma massa plástica (cimento branco ou argamassa pré-fabricada), para que não se tornem rígidas com o tempo.

Unidade de Medição:

Para fins de recebimento, a unidade de medição é o metro quadrado.

2.7.2 REVESTIMENTO EXTERNO**2.7.2.1 - CHAPISCO COM ARGAMASSA TRAÇO 1:3 (CIMENTO / AREIA). ESP = 0.5 CM****Designação:**

Aplicação de camada de argamassa constituída de cimento, areia, água e, eventualmente, aditivo, possuindo baixa consistência, destinada a promover maior aderência entre a base e a camada de revestimento.

Recomendações:

A argamassa de chapisco deverá ter consistência fluida e ser constituída de areia, predominantemente grossa, com dimensão máxima entre 2,4 e 6,3 mm.

O chapisco deverá apresentar espessura máxima de 5 mm, textura aberta com superfície irregular e descontínua, de forma a permitir a visualização de pequenas áreas da base. Quando a superfície for extremamente lisa, ou untada por produtos utilizados nas formas, é aconselhável apiloar, ou jatear areia antes chapiscar.

O procedimento de execução do chapisco deverá obedecer ao previsto na NBR 7200 - Revestimentos de paredes e tetos com argamassas - materiais, preparo, aplicação e manutenção.



Estado da Bahia

O chapisco deverá ser aplicado sobre qualquer base a ser revestida. Quando a temperatura for elevada ou a aeração for intensa, a cura do chapisco aplicado deverá ser feita através de umedecimentos periódicos, estabelecidos pela fiscalização. Para o preparo da base, recomenda-se:

- As bases de revestimento deverão atender às condições de planicidade, prumo e nivelamento, fixadas pela especificação da norma brasileira.
- Para aplicação do chapisco, a base deverá estar limpa, livre de pó, graxas, óleos, eflorescências, materiais soltos, ou quaisquer produtos que venham prejudicar a aderência.
- Os processos para limpeza da base poderão ser os seguintes:
 - 1- Remoção de pó e materiais soltos. Escovar e lavar com água a superfície ou aplicar jato de água sob pressão.
 - 2- Remoção de óleo desmoldante, graxa e outros contaminantes gordurosos. Poderá ser efetuada utilizando-se os seguintes processos:
 - a) escovar, utilizando piaçaba por exemplo, com solução alcalina de fosfato trisódico (30 g de Na_3PO_4 em um litro de água) ou soda cáustica, enxaguando, em seguida, com água limpa em abundância;
 - b) saturar a superfície com água limpa, aplicar solução de ácido muriático (5 a 10% de concentração), durante cinco minutos, escovar e enxaguar, em seguida, com água limpa em abundância;
 - c) empregar processos mecânicos (escovamento com escova de cerdas de aço, lixamento mecânico ou jateamento de areia) e, em seguida, remover a poeira através de ar comprimido ou lavagem com água;
 - d) escovar a superfície com água e detergente e enxaguar, em seguida, com água limpa em abundância.
- Quando a base apresentar elevada absorção, deverá ser suficientemente premolhada.
- Uso de mão-de-obra habilitada.
- Uso obrigatório de Equipamento de Proteção Individual (EPI).

Procedimentos de Execução:

Molhar a superfície a chapiscar.

A aplicação do chapisco deverá ser realizada através de aspersão vigorosa da argamassa de cimento e areia no traço 1:3, continuamente, sobre toda área da base que se pretende revestir.

Unidade de Medição:

Para fins de recebimento, a unidade de medição é o metro quadrado.

2.7.2.2 REBOCO OU EMBOÇO TRAÇO T5 – 1:2:8 (CIMENTO / CAL / AREIA) - ESPESSURA 2,5 CM

Designação:

CAR

10/



Estado da Bahia

Aplicação de camada de argamassa de revestimento, constituída de cimento, cal, areia, água e, eventualmente, aditivo, destinada à regularização da base, podendo constituir-se no acabamento final.

Recomendações:

O emboço deverá ser iniciado somente após concluído os serviços a seguir indicados, obedecidos seus prazos mínimos:

- a) 24 horas após a aplicação do chapisco;
- b) 14 dias de idade das estruturas de concreto, das alvenarias estruturais e das alvenarias cerâmicas e de blocos de concreto, para início dos serviços de revestimento, excluído o chapisco;
- c) 28 dias de idade para execução do acabamento decorativo, caso o emboço seja a camada única.

A espessura mínima admitida para o emboço é de 15 mm, se for receber reboco, e de 20 mm, caso seja camada única.

A argamassa de emboço deverá ter consistência adequada ao uso, compatível ao processo de aplicação (manual ou mecânico), constituída de areia média, com dimensão máxima < 2,4 mm.

Nos tetos em que a espessura de argamassa necessite ser superior a 20 mm, deverão ser fixadas telas metálicas galvanizadas, de abertura mínima de malha igual a 6 mm, na altura intermediária da camada.

O procedimento de execução do emboço deverá obedecer ao previsto na NBR 7200 - Revestimentos de paredes e tetos com argamassas - materiais, preparo, aplicação e manutenção.

O emboço deverá aderir bem ao chapisco ou à base de revestimento. Deverá possuir textura e composição uniforme, proporcionar facilidade de aplicação manual ou por processo mecanizado. O aspecto e a qualidade da superfície final deverão corresponder à finalidade de aplicação.

Uso de mão-de-obra habilitada.

Uso obrigatório de Equipamento de Proteção Individual (EPI).

Procedimentos de Execução:

O plano de revestimento será determinado através de pontos de referência, dispostos de forma tal, que a distância entre eles seja compatível com o tamanho da régua a ser utilizada. Nesses pontos, deverão ser fixados taliscas de madeiras ou cacos planos de material cerâmico, usando-se para tanto, argamassa idêntica a que será empregada no revestimento.

Uma vez definido o plano de revestimento, deverá ser feito o preenchimento de faixas entre as taliscas, empregando-se argamassa que será sarrafeada, constituindo as guias ou mestras.

Após a execução das guias ou mestras, deverá ser aplicada a argamassa, lançando-a vigorosamente sobre a superfície a ser revestida, com auxílio da colher de pedreiro ou através de processo mecânico, até preencher a área desejada.

Estando a área preenchida por argamassa, deverá ser feita a retirada do excesso e a regularização da superfície, pela passagem da desempenadeira. Em seguida, as

CAR

11/



Estado da Bahia

depressões deverão ser preenchidas mediante novos lançamentos de argamassa, nos pontos necessários, repetindo-se a operação até conseguir uma superfície cheia e homogênea.

Unidade de Medição:

Para fins de recebimento, a unidade de medição é o metro quadrado.

2.7.3 PINTURA INTERNA

2.7.3.1 PINTURA DE ACABAMENTO PARA PAREDES INTERNAS /EXTERNA COM APLICAÇÃO DE 02 DEMÃOS DE TINTA PVA LATEX.

Designação:

Execução de serviços de pintura em paredes internas, com tinta látex, a ser aplicado em superfície de alvenaria, conferindo-lhe um acabamento uniforme e colorido.

Recomendações:

A superfície deve estar plana, sem fendas e buracos, antes da aplicação da tinta. O substrato deve ser, firme, limpo, seco, sem poeira, gordura, sabão e mofo.

A pintura só deve ser aplicada sobre superfície nova de argamassa, no mínimo, 30 dias após sua execução; não se deve aplicar a tinta diretamente sobre a parede caiada, é necessário escovar a superfície e aplicar uma demão de fundo preparada para paredes. Para superfícies porosas, é recomendável aplicar um fundo selador, a fim de uniformizar a absorção do produto. A cor deve ser definida no projeto.

Deve-se manter o ambiente bem ventilado durante a aplicação e secagem da tinta.

Uso de mão-de-obra habilitada.

Uso obrigatório de Equipamento de Proteção Individual (EPI), principalmente da máscara e óculos protetores quando a aplicação for através da pulverização.

Procedimentos de Execução:

Deve ser aplicada com rolo de lã de carneiro, pincel ou revólver sobre a superfície preparada.

Cada demão da pintura deve ser aplicada somente após a secagem completa da demão anterior, com intervalo de tempo mínimo de 4 horas. Sobre superfície não selada, a primeira demão deve ser diluída de 1:1 em volume de tinta e água.

Unidade de Medição:

Para fins de recebimento, a unidade de medição é o metro quadrado.

2.7.4 PINTURA EXTERNA

2.7.4.1 PINTURA DE ACABAMENTO PARA PAREDES INTERNAS /EXTERNA COM APLICAÇÃO DE 02 DEMÃOS DE TINTA PVA LATEX.

CAR

12/



Estado da Bahia

Designação:

Execução de serviços de pintura em paredes internas, com tinta látex, a ser aplicado em superfície de alvenaria, conferindo-lhe um acabamento uniforme e colorido.

Recomendações:

A superfície deve estar plana, sem fendas e buracos, antes da aplicação da tinta. O substrato deve ser, firme, limpo, seco, sem poeira, gordura, sabão e mofo.

A pintura só deve ser aplicada sobre superfície nova de argamassa, no mínimo, 30 dias após sua execução; não se deve aplicar a tinta diretamente sobre a parede caiada, é necessário escovar a superfície e aplicar uma demão de fundo preparada para paredes. Para superfícies porosas, é recomendável aplicar um fundo selador, a fim de uniformizar a absorção do produto. A cor deve ser definida no projeto.

Deve-se manter o ambiente bem ventilado durante a aplicação e secagem da tinta.

Uso de mão-de-obra habilitada.

Uso obrigatório de Equipamento de Proteção Individual (EPI), principalmente da máscara e óculos protetores quando a aplicação for através da pulverização.

Procedimentos de Execução:

Deve ser aplicada com rolo de lã de carneiro, pincel ou revólver sobre a superfície preparada.

Cada demão da pintura deve ser aplicada somente após a secagem completa da demão anterior, com intervalo de tempo mínimo de 4 horas. Sobre superfície não selada, a primeira demão deve ser diluída de 1:1 em volume de tinta e água.

Unidade de Medição:

Para fins de recebimento, a unidade de medição é o metro quadrado.

2.7.5 PINTURA DE PORTÕES EXTERNOS, TERÇAS E CONTRAVENTAMENTOS

Designação:

Execução de pintura de preparação de superfície, correspondendo à primeira demão da pintura, formando uma capa dura e resistente que sirva de base para a pintura definitiva.

Recomendações:

O primer deve oferecer perfeita aderência à superfície do corpo que vai cobrir e compatibilidade com o

material da superfície e a tinta. A camada aplicada deve produzir uma película seca com espessura mínima de 25 micra.

O líquido preparado pode ser diluído com uma pequena quantidade de solvente apropriado, de modo a obter uma consistência adequada para seu espalhamento uniforme em toda superfície. O primer só deve ser aplicado sobre a superfície isenta de ferrugem e carepas de laminação, limpa, seca e livre de graxa.



Estado da Bahia

Não se deve aplicar o primer em peças expostas em dias chuvosos. A tinta de acabamento deve ser aplicada em um período entre 12 e 24 horas, salvo recomendação do fabricante; caso ultrapasse o tempo determinado, a superfície deve ser lixada para receber a pintura definitiva.

Uso de mão-de-obra habilitada.

Uso obrigatório de Equipamento de Proteção Individual (EPI).

Procedimentos de Execução:

Espalhar o primer sobre superfície limpa, utilizando-se uma trincha de cerdas longas passada no sentido da parte não pintada para a parte pintada, sempre na mesma direção, exercendo-se pouca pressão. Deve-se evitar a formação de sulcos que dificulta o acabamento da pintura.

Unidade de Medição:

Para fins de recebimento, a unidade de medição é o metro quadrado

2.8 ESQUADRIAS

2.8.1 PORTAS

2.8.1.1 PORTA DE ALUMÍNIO

Designação:

Colocação e acabamento de portas de alumínio tipo caixilho com uma ou duas folhas.

Recomendações:

Deverão ser observados o prumo e o alinhamento da porta.

A folga entre a porta e o portal deverá ser uniforme em todo o perímetro da mesma.

Após o assentamento, deverá ser verificado o funcionamento da porta.

Uso de mão-de-obra habilitada.

Uso obrigatório de Equipamento de Proteção Individual (EPI).

Procedimentos de Execução:

Iniciar o assentamento, posicionando-se o batente de acordo com o nível da soleira, alinhando-o em função do revestimento da parede e do sentido do giro da folha da porta. Chumbar o batente na alvenaria com a argamassa de cimento, cal hidratada e areia média ou grossa no traço 1:2:8.

Fixar a porta no batente, utilizando-se dobradiças. Em seguida, colocar a fechadura.

Unidade de Medição:

Para fins de recebimento, a unidade de medição é o metro quadrado.

CAR

14/



Estado da Bahia

2.8.1.3 – PORTA EM ALUMÍNIO, CHAPA LISA

Designação:

Colocação e acabamento de portas de alumínio tipo caixilho com uma ou duas folhas.

Recomendações:

Deverão ser observados o prumo e o alinhamento da porta. A folga entre a porta e o portal deverá ser uniforme em todo o perímetro da mesma. Após o assentamento, deverá ser verificado o funcionamento da porta.

Uso de mão-de-obra habilitada.

Uso obrigatório de Equipamento de Proteção Individual (EPI).

Procedimentos de Execução:

Iniciar o assentamento, posicionando-se o batente de acordo com o nível da soleira, alinhando-o em função do revestimento da parede e do sentido do giro da folha da porta. Chumbar o batente na alvenaria com a argamassa de cimento, cal hidratada e areia média ou grossa no traço 1:2:8.

Fixar a porta no batente, utilizando-se dobradiças. Em seguida, colocar a fechadura.

Unidade de Medição:

Para fins de recebimento, a unidade de medição é o metro quadrado.

2.8.2 JANELAS

2.8.2.1 JANELAS DE ALUMÍNIO BASCULANTE

Designação:

Assentamento de janela tipo basculante.

Recomendações:

Deverão ser observados o nível do peitoril, as dimensões do vão, as folgas necessárias e os pontos do reboco interno e externo.

Uso de mão-de-obra habilitada.

Uso obrigatório de Equipamento de Proteção Individual (EPI).

Procedimentos de Execução:

Após a colocação do contramarco, chumbado com argamassa de cimento e areia no traço 1:3, fixar as folhas das janelas por meio dos dispositivos de fixação que acompanham o caixilho.

Unidade de Medição:

Para fins de recebimento, a unidade de medição é o metro quadrado.

CAR

15/



Estado da Bahia

2.8.2.2 JANELA EM ALUMÍNIO, DE CORRER OU ABRIR, TIPO MOLDURA

Designação:

Colocação e acabamento de caixilho de alumínio de correr.

Recomendações:

Deverão ser observados o nível do peitoril, as dimensões do vão, as folgas necessárias e os pontos do reboco interno e externo.

Uso de mão-de-obra habilitada.

Uso obrigatório de Equipamento de Proteção Individual (EPI).

Procedimentos de Execução:

Após a colocação do contramarco, chumbado com argamassa de cimento e areia no traço 1:3, fixar as folhas das janelas por meio dos dispositivos de fixação que acompanham o caixilho.

Unidade de Medição:

Para fins de recebimento, a unidade de medição é o metro quadrado.

2.8.2 PORTÕES

2.8.2.1 PORTÃO EM TUBO DE AÇO GALVANIZADO, PAINEL ÚNICO

Designação:

Colocação e acabamento de portão de aço de abrir.

Recomendações:

Uso de mão-de-obra habilitada.

Uso obrigatório de Equipamento de Proteção Individual (EPI).

Procedimentos de Execução:

Executar furos na parede para a fixação dos montantes do portão.

Escorar o portão até o completo endurecimento do concreto utilizado no chumbamento dos montantes. Após a retirada do escoramento, efetuar o acabamento com argamassa de cimento e areia média ou grossa sem peneirar no traço 1:3, nos pontos da parede onde os montantes foram colocados.

Unidade de Medição:

Para fins de recebimento, a unidade de medição é o metro quadrado.

2.8.2.2 PORTÃO EM TUBO DE AÇO GALVANIZADO, PAINEL ÚNICO

CAR



Estado da Bahia

Designação:

Colocação e acabamento de de portão de aço de abrir.

Recomendações:

Uso de mão-de-obra habilitada.

Uso obrigatório de Equipamento de Proteção Individual (EPI).

Procedimentos de Execução:

Executar furos na parede para a fixação dos montantes do portão.

Escorar o portão até o completo endurecimento do concreto utilizado no chumbamento dos montantes. Após a retirada do escoramento, efetuar o acabamento com argamassa de cimento e areia média ou grossa sem peneirar no traço 1:3, nos pontos da parede onde os montantes foram colocados.

Unidade de Medição:

Para fins de recebimento, a unidade de medição é o metro quadrado.

2.9 COBERTURA

2.9.1 ESTRUTURA METÁLICA COM TERÇAS, CONTRAVENTAMENTO, FECHAMENTO LATERAIS E LIGAÇÕES EM AÇO

Designação:

Execução de estrutura metálica para cobertura.

Recomendações:

A execução da estrutura deverá obedecer aos desenhos do projeto estrutural e às especificações dos insumos utilizados.

Uso de mão-de-obra especializada.

Uso obrigatório de Equipamento de Proteção Individual (EPI).

Procedimentos de Execução:

Após o corte, as peças deverão ser esmerilhadas e removidas as rebarbas para permitir o ajustamento das partes, que serão parafusadas ou soldadas.

Na execução parafusada, deverão ser colocados parafusos provisórios para manter a posição relativa das peças estruturais, antes de sua fixação definitiva.

Na execução soldada, deverão ser observados os cuidados no emprego das soldas. A estrutura deverá ser montada, nivelada e prumada, dentro das tolerâncias, pela norma brasileira. Durante a montagem, a estrutura será parafusada ou soldada com segurança para que possa absorver os carregamentos previstos. As ligações permanentes, soldadas ou parafusadas, só deverão ser completadas depois da estrutura devidamente alinhada, nivelada e aprumada.



Estado da Bahia

Unidade de Medição:

Para fins de recebimento, a unidade de medição é o metro quadrado de área de projeção do telhado.

2.9.2 FORNECIMENTO DE TELHAS METÁLICAS TERMOACÚSTICAS E = 30 MM

Conceito:

Telha fabricada a partir de chapa de aço por um processo de conformação, cuja seção transversal é similar a uma sequência de trapézios, é formada pela telha metálica preenchida com o material isolante (EPS, PU, PIR) e com o fundo protegido por um filme de alumínio.

Características:

A telha deve atender a NBR 16373:201 no que se refere a requisitos e características.

Procedimentos de Execução:

As telhas sanduíche deve ser fixadas sempre pela “bica alta” (parte em sua extremidade voltada para cima onde não corre água da chuva). Os parafusos usados devem ter vedação para evitar eventuais goteiras em caso de contato com a água. Atenção para o tipo de peça para fixação na estrutura.

Unidade de Medição:

Para fins de recebimento, a unidade de medição é o metro quadrado de área de projeção do telhado.

2.10 INCÊNDIO

2.10.1 EXTINTOR DE PÓ QUÍMICO ABC. CAPACIDADE 6KG

Designação:

Instalação de extintor de pó químico, utilizado no combate a incêndio.

Recomendações:

Os extintores não deverão ter sua parte superior, acima de 1,80 m do piso. Também não deverão ser colocados em escadas nem onde o fogo possa impedir de serem alcançados. Os extintores deverão ainda estar suficientemente sinalizados e protegidos contra golpes, além de instalados em locais bem visíveis. Não deverão ser usados em equipamentos elétricos energizados.

Havendo extintores deverá, conseqüentemente, haver pessoas habilitadas em utilizá-los.

Uso de mão-de-obra habilitada.

Uso obrigatório de Equipamento de Proteção Individual (EPI).

CAR

18/



Estado da Bahia

Procedimentos de Execução:

Fixar o suporte do extintor na parede, através de buchas plásticas. Em seguida, pendurar o extintor de no suporte junto à parede.

Unidade de Medição:

Para fins de recebimento, a unidade de medição é a unidade.

2.10.2 - PLACA DE INDICATIVA DE EXTINTOR EM PVC

Designação:

Execução de Placa de indicativa de extintor para combate a incêndio.

Recomendações:

Deverá ser instalada em local visível e com resistência as intempéries. Uso de mão de obra habilitada. Uso obrigatório de Equipamento de Proteção Individual (EPI).

Unidade de Medição:

Para fins de recebimento, a unidade de medição é a unidade.

2.10.3 - PLACA DE SINALIZAÇÃO DE SEGURANÇA CONTRA INCÊNDIO

Designação:

Execução de Placa de sinalização para combate a incêndio.

Recomendações:

Deverá ser instalada em local visível e com resistência as intempéries. Uso de mão de obra habilitada. Uso obrigatório de Equipamento de Proteção Individual (EPI).

Unidade de Medição:

Para fins de recebimento, a unidade de medição é a unidade e ou o metro quadrado.

2.11 SERVIÇOS COMPLEMENTARES

2.11.1 LIMPEZA GERAL

Designação:

Limpeza geral da área construída, incluindo remoção de entulho, lavagem polimento e remoção de detritos.

Recomendações:

CAR

19/



Estado da Bahia

O serviço de limpeza geral será considerado concluído quando não houver mais sujeira e todas as superfícies estiverem polidas.

Evitar danos nos vidros, móveis, luminárias, equipamentos, revestimentos e pintura.

Uso obrigatório de Equipamento de Proteção Individual (EPI).

Procedimentos de Execução:

Remover todo o entulho, detritos e equipamentos, ferramentas e demais objetos.

Lavar com água e detergente as superfícies laváveis.

Dar polimento com cera e polidores nos pisos, balcões, equipamentos, luminárias, lâmpadas, metais, ferragens e vidros.

O serviço de limpeza será aceito a partir dos itens de controle: ausência de sujeira, pó, riscos, colas, salpicos de tinta e grau de polimento satisfatório ao cliente.

Unidade de Medição:

Para fins de recebimento, a unidade de medição é o metro quadrado.

2.12 – INSTALAÇÕES ELÉTRICAS

2.12.1 – MATERIAIS ELÉTRICOS

2.12.1.1 – ACESSÓRIOS P/ ELETRODUTOS

2.12.1.5.4 SPDA

2.12.1.5.4.1 LISTA DE MATERIAIS - TÉRREO

2.12.1.5.4.1.1 SPDA - ATERRAMENTO

2.12.1.5.4.1.1.1 CAIXA DE EQUIPOTENCIALIZAÇÃO EM AÇO 200X200X90 MM

**2.12.1.5.4.1.1.2 CAIXA DE INSPEÇÃO EM ALVENARIA TIJOLOS MACIÇOS
E=12CM DIMENSÕES 30X30X30CM**

2.12.1.5.4.1.1.3 CONECTOR PARA HASTE DE ATERRAMENTO 3/4”

Designação:

Cravação de haste de aterramento.

Recomendações:

Deve ser cravada a percussão.

Verificar o estado da superfície de cobre da haste, quanto à existência de arranhões e corrosão.

Uso de mão-de-obra habilitada.

Uso obrigatório de Equipamento de Proteção Individual (EPI).

CAR

20/



Estado da Bahia

Procedimentos de Execução:

Executar a cravação a percussão da haste (aço SAE 1010 / 1020 revestido com cobre eletrolítico para aterramento) em local determinado em projeto. Liga-se à malha de terra por meio de conector apropriado.

Unidade de Medição:

Para fins de recebimento, a unidade de medição é a unidade.

2.12.1.5.4.1.2 SPDA – CONDUTORES

2.12.1.5.4.1.2.1 CABO DE COBRE NÚ 35 MM²

Conceito:

Condutor de cobre eletrolítico nu com mais de uma veia, de diâmetro de 35 mm².

Características:

Material de têmpera dura e encordado empregado na fabricação do fio de cobre eletrolítico de qualidade e pureza tais que o produto acabado apresente as propriedades e características exigidas na Norma regulamentada.

Utilização:

Em instalações elétricas residenciais, comerciais e industriais.

Inspeção e Recebimento:

O material deverá atender às especificações da Norma NBR 5111 - Fios de cobre nus, de seção circular, para fins elétricos - Especificação, devendo ser feita a inspeção visual para verificar a integridade do condutor como, a existência de moedas ou danos aos fios componentes. No caso da existência desses danos, o condutor deverá ser rejeitado. A bitola do condutor deverá ser verificada com o micrômetro.

Unidade de Compra:

Para fins de fornecimento regular, a unidade de compra é o metro.

Armazenamento:

O material deverá ser armazenado em rolos ou carretéis

2.12.1.5.4.1.2.2 CABO DE COBRE NÚ 50 MM²

VER ITEM 2.12.1.5.4.1.2.1

2.12.1.5.4.1.2.3 CAPTOR TIPO FRANKLIN PARA SPDA

2.12.1.5.4.1.2.4 MASTRO SIMPLES DE FERRO GALVANIZADO P/ PARA-RAIOS



Estado da Bahia

2.12.1.5.4.1.2.5 TERMINAL AÉREO EM AÇO GALVANIZADO 3/8”

2.13 INSTALAÇÕES HIDROSSANITÁRIAS

2.13.1 HIDRÁULICA

2.13.1.7 – TORNEIRA PLÁSTICA PARA LAVATÓRIO OU SIMILAR

Características:

É composto por volante de registro apresentado sobre forma anatômica e de fácil manuseio, oferecendo perfeita vedação, sem excessivo esforço, atendendo a uma pressão dinâmica mínima de 5,0 kPa e pressão estática máxima de 400 kPa, no subramal de alimentação.

Utilização:

Em instalações prediais de água.

Inspeção e Recebimento:

O material deverá atender às especificações da Norma NBR 10281- Torneira de pressão, não devendo apresentar regiões pontiagudas, arestas cortantes, trincas, entalhes ou rebarbas, devendo estar marcado de forma permanente e visível, mesmo após a instalação com o nome ou marca do fabricante.

Unidade de Compra:

Para fins de fornecimento regular, a unidade de compra é a unidade.

Armazenamento:

O material deverá ser armazenado em prateleiras ou gavetas.

2.13.1.11 – CHUVEIRO PLÁSTICO BRANCO SIMPLES – FORNECIMENTO E INSTALAÇÃO

Conceito:

Dispositivo de uso manual, dotado de crivo que proporciona ducha de água para higiene corporal.

Características:

Material revestido de latão cromado, podendo ser utilizado junto ao chuveiro, com dispositivo desviador automático, com controle de fluxo feito por uma peça fixada a extremidade do tubo flexível que está ligado a ducha, chuveiro ou banheira.

Utilização:

CAR

22/



Estado da Bahia

Em instalações prediais de água quente e fria, no chuveiro ou banheira, quando se requer controle direcional manual da água para higiene corporal.

Inspeção e Recebimento:

O material deverá atender às especificações da Norma NBR 5411 - Instalação de chuveiros elétricos e aparelhos similares.

Unidade de Compra:

Para fins de fornecimento regular, a unidade de compra é a unidade.

Armazenamento:

O material deverá ser armazenado em caixas, em local protegido da poeira e umidade excessiva.

2.13.2 ESGOTO

2.13.2.1 CAIXA DE INSPEÇÃO EM ALVENARIA DE 1 TIJOLO COMUM, DIMENSÕES DE 60 x 60 x 60 cm

Designação:

Execução de caixa de inspeção em alvenaria de 1 tijolo comum, nas dimensões 60 x 60 x 60cm.

Recomendações:

A caixa terá forma e dimensões indicadas nos desenhos de projeto e será executada em lastro de concreto simples no fundo da caixa.

Uso de mão-de-obra habilitada.

Uso obrigatório de Equipamento de Proteção Individual (EPI).

Procedimentos de Execução:

Inicia-se com a escavação e retirada do solo, manualmente e cuidadosamente. A medida que se for escavando, colocar o escoramento das paredes (se necessário). Após atingir a profundidade da caixa, executar o apiloamento do fundo e o lastro de concreto simples.

As paredes serão levantadas em alvenaria de tijolo maciço, revestidas internamente com argamassa de cimento e areia no traço 1:3.

Unidade de Medição:

Para fins de recebimento, a unidade de medição é a unidade.

2.13.2.2 CAIXA SIFONADA DE PVC

Designação:

Colocação de caixa sifonada de PVC em instalações de esgotos sanitários.

CAR

23/



Estado da Bahia

Recomendações:

O adesivo empregado na união não deve ser aplicado em excesso, pois, tratando-se de um solvente, ele origina um processo de dissolução do material. Não aplicar o adesivo para preencher espaços ou fechar furos da tubulação.

Recomenda-se aguardar o tempo de soldagem de 12 horas, no mínimo, para colocar a rede em uso.

Uso de mão-de-obra habilitada.

Uso obrigatório de Equipamento de Proteção Individual (EPI).

Procedimentos de Execução:

Preparar os componentes a assentar, lixando se as bolsas da caixa sifonada e as pontas dos tubos. Em seguida, limpar as partes a soldar com solução limpadora e, finalmente, aplicar o adesivo para PVC e encaixar os tubos nas bolsas da caixa.

- Unidade de Medição:

Para fins de recebimento, a unidade de medição é a unidade.

2.13.2.7 – TUBO PVC ESGOTO PREDIAL

Conceito:

Elemento em plástico, forma cilíndrica, de coloração branca, destinado a conduzir esgoto sanitário.

Características:

Material fabricado em PVC (policloreto de vinila), com juntas do tipo soldável ou do tipo elástico (com anel de borracha), sendo aplicado tanto enterrado quanto aparente, possui várias vantagens: durabilidade, facilidade de instalação, elevada resistência química, estanqueidade das juntas.

Utilização:

Em instalações prediais de esgotos sanitários.

Inspeção e Recebimento:

O material deverá atender às especificações da Norma NBR 5688/77 - Tubos e conexões de PVC rígido para esgoto predial e ventilação. Deverá apresentar coloração uniforme, sem manchas, trincas, fraturas ou outros defeitos que possam afetar sua resistência, estanqueidade e durabilidade. No transporte deverá ser evitado o manuseio violento, grandes flexões, colocação dos tubos em balanço, contato dos tubos com peças metálicas e saliências. No descarregamento deverá ser evitado o lançamento de tubos ao solo.

Unidade de Compra:

Para fins de fornecimento regular a unidade de compra é o metro.

**Estado da Bahia****Armazenamento:**

O material deverá ser protegido dos raios solares (radiação UV) e do calor excessivo. O local de armazenamento deverá ser plano e bem nivelado para evitar deformações permanentes nos tubos. Os tubos deverão ser arrumados na posição horizontal em terreno firme e uniforme (sem saliência). As pilhas não poderão exceder a 1,5 m de altura.

2.13.2.8 – TÊ 90° EM PVC RÍGIDO SOLDÁVEL**Designação:**

Colocação de tê de pvc com junta elástica.

Recomendações:

Caso necessário, executar os cortes dos tubos e lixamento das suas pontas para retirada das rebarbas.

As extremidades das tubulações deverão ser mantidas tamponadas com "plugs ou caps" durante a execução, sendo o tamponamento retirado apenas na ocasião do assentamento das peças.

Não será permitido o uso de rolhas, madeiras, papéis ou estopas para vedação de extremidades e pontos de espera dos aparelhos sanitários. As passagens de tubos por furos ou aberturas nas estruturas de concreto armado deverá ser executadas antes da concretagem e com folga suficiente, para que as tubulações não sejam afetadas pela dilatação e/ou outros esforços estruturais.

As tubulações só poderão ser embutidas nas estruturas, quando tal fato for previsto no projeto estrutural.

Uso de mão-de-obra habilitada.

Uso obrigatório de Equipamento de Proteção Individual (EPI).

Procedimentos de Execução:

Limpar as pontas dos tubos e o interior das bolsas do tê, colocando-se os anéis de vedação corretos.

Passar o lubrificante apropriado nas pontas dos tubos e introduzi-los, com cuidado nas bolsas da conexão, para evitar que os anéis se desloquem das ranhuras. Deverá ser conferido se os tubos ficaram totalmente encaixados nas bolsas do tê.

Unidade de Medição:

Para fins de recebimento, a unidade de medição é a unidade.

3.0 – INFORMAÇÕES DA CONSTRUÇÃO

Trata-se de edificação industrial com 02 módulos, sendo um de produção (fábrica) e o outro de escritório, almoxarifado e sanitários.



Estado da Bahia

Ambas edificações possuem estrutura em concreto armado e alvenaria de blocos cerâmicos, rebocadas, revestidas com revestimento cerâmico no seu interior e pintura acrílica na parte externa.

A iluminação é feita através de luminárias com lâmpadas led brancas;

Esquadrias de alumínio e vidro;

Piso de alta resistência de concreto, polido.

Ventilação natural através dos basculantes com tela mosquiteira.

COMPANHIA DE DESENVOLVIMENTO E AÇÃO REGIONAL-CAR
CNPJ: 13.221.247/0001-80



Obra
UBM PADRÃO - 2024

Bancos
SINAPI - 12/2023 - Bahia
ORSE - 12/2023 - Sergipe
EMBASA - 05/2023 - Bahia

B.D.I.
25,92%

Encargos Sociais
Desonerado:
Horista: 85,18%
Mensalista: 47,46%

Orçamento Sintético

Item	Código	Banco	Descrição	Und	Quant.	Valor Unit	Valor Unit com BDI	Total	Peso (%)
1			PLACA DE OBRA					3.907,92	1,03 %
1.1	51	ORSE	Placa de obra em chapa aço galvanizado, instalada - Rev 02_01/2022	m²	8	387,94	488,49	3.907,92	1,03 %
2			CONSTRUÇÃO					375.260,65	98,97 %
2.1			SERVIÇOS PRELIMINARES					3.538,00	0,93 %
2.1.1	99059	SINAPI	LOCACAO CONVENCIONAL DE OBRA, UTILIZANDO GABARITO DE TÁBUAS CORRIDAS PONTALETADAS A CADA 2,00M - 2 UTILIZAÇÕES. AF_10/2018	M	20	59,17	74,50	1.490,00	0,39 %
2.1.3	73948/016	SINAPI	LIMPEZA MANUAL DO TERRENO (C/ RASPAGEM SUPERFICIAL)	m²	320	5,09	6,40	2.048,00	0,54 %
2.2			INFRAESTRUTURA					25.118,53	6,62 %
2.2.1	79478	SINAPI	ESCAVACAO MANUAL CAMPO ABERTO EM SOLO EXCETO ROCHA ATE 2,00M PROFUNDIDADE	m³	7,5	59,74	75,22	564,15	0,15 %
2.2.3	79	ORSE	Forma plana para fundações, em tábuas de pinho, 02 usos	m²	83,06	124,43	156,68	13.013,84	3,43 %
2.2.3	93382	SINAPI	REATERRO MANUAL DE VALAS COM COMPACTAÇÃO MECANIZADA. AF_04/2016	m³	8,68	26,05	32,80	284,70	0,08 %
2.2.4	9399	ORSE	Concreto simples fabricado na obra, fck=25 mpa, lançado e adensado	m³	5,79	593,90	747,83	4.329,93	1,14 %
2.2.5	140	ORSE	Aço CA - 50 Ø 6,3 a 12,5mm, inclusive corte, dobragem, montagem e colocacao de ferragens nas formas, para superestruturas e fundações - R1	kg	347,4	12,52	15,76	5.475,02	1,44 %
2.2.6	141	ORSE	Aço CA - 60 Ø 4,2 a 9,5mm, inclusive corte, dobragem, montagem e colocacao de ferragens nas formas, para superestruturas e fundações - R1	kg	98,7	11,68	14,70	1.450,89	0,38 %
2.3			PAREDES E PAINÉIS					29.216,20	7,71 %
2.3.1	87519	SINAPI	ALVENARIA DE VEDAÇÃO DE BLOCOS CERÂMICOS FURADOS NA HORIZONTAL DE 9X19X19CM (ESPESSURA 9CM) DE PAREDES COM ÁREA LÍQUIDA MAIOR OU IGUAL A 6M² COM VÃOS E ARGAMASSA DE ASSENTAMENTO COM PREPARO EM BETONEIRA. AF_06/2014	m²	251,37	87,37	110,01	27.653,21	7,29 %

1ª Avenida Centro Administrativo da Bahia 1ª Avenida , Conjunto Seplan, CAB - Centro Administrativo da Bahia - Salvador / BA
/ suzanasales@car.ba.gov.br

COMPANHIA DE DESENVOLVIMENTO E AÇÃO REGIONAL-CAR
CNPJ: 13.221.247/0001-80

2.3.3	83901	SINAPI	VERGAS 10X10 CM, PREMOLDADAS C/ CONCRETO FCK=15 MPA (PREPARO MECANICO), ACO CA-50 COM FORMAS TABUA DE PINHO 3A	M	42,6	29,14	36,69	1.562,99	0,41 %
2.4			ESQUADRIAS - TELA					35.873,74	9,46 %
2.4.1	11948	ORSE	Porta ou janela em aluminio, cor N/P/B, tipo veneziana, de abrir ou correr, completa inclusive caixilhos, dobradiças ou roldanas e fechadura	m²	28,2	319,25	401,99	11.336,11	2,99 %
2.4.1	7887	ORSE	Cortina divisória de leito em PVC (vinil), largura de 1,80m, com trilhos e acessórios, da Br Goods ou similar - fornecimento	m	3,36	544,31	685,39	2.302,91	0,61 %
2.4.1	00000055	Próprio	Óculo em alumínio de cor fosca de correr ou abrir, aquisição e instalação	m²	1,44	329,61	415,04	597,65	0,16 %
2.4.2	91816	SINAPI	COMPOSIÇÃO REPRESENTATIVA DE SERVIÇOS DE ALVENARIA DE BLOCOS DE CONCRETO ESTRUTURAL 14X19X29 CM, (ESPESSURA 14 CM), FBK = 4,5 MPA, UTILIZANDO PALHETA, PARA EDIFICAÇÃO HABITACIONAL. AF_10/2015	m²	1	95,33	120,03	120,03	0,03 %
2.4.2	74238/002	SINAPI	PORTAO EM TELA ARAME GALVANIZADO N.12 MALHA 2" E MOLDURA EM TUBOS DE ACO COM DUAS FOLHAS DE ABRIR, INCLUSO FERRAGENS	m²	7,5	1.074,57	1.353,09	10.148,17	2,68 %
2.4.2	102166	SINAPI	INSTALAÇÃO DE VIDRO LISO INCOLOR, E = 6 MM, EM ESQUADRIA DE ALUMINIO OU PVC, FIXADO COM BAGUETE. AF_01/2021_PS	m²	6,55	403,52	508,11	3.328,12	0,88 %
2.4.2	1991	ORSE	Pelitoril mármore branco, c/ largura = 22 cm, esp = 2 cm	m	6,6	149,39	188,11	1.241,52	0,33 %
2.4.4	11732	ORSE	Tela galvanizada mosquiteiro em quadro dim. 1,0x1,0m, formado por cantoneira aluminio 1"x1/8"+ barra chata aluminio 7/8"x1/8"	m²	8,7	274,90	346,15	3.011,50	0,79 %
2.4.5	11945	ORSE	Basculante em aluminio, cor N/P/B, moldura-vidro, tipo convencional ou pivotante, exclusive vidro	m²	6,55	459,25	578,28	3.787,73	1,00 %
2.5			COBERTURA					36.478,20	9,62 %
2.5.1	92580	SINAPI	TRAMA DE AÇO COMPOSTA POR TERÇAS PARA TELHADOS DE ATÉ 2 ÁGUAS PARA TELHA ONDULADA DE FIBROCIMENTO, METÁLICA, PLÁSTICA OU TERMOACÚSTICA, INCLUSO TRANSPORTE VERTICAL. AF_07/2019	m²	107,9	58,75	73,97	7.981,36	2,10 %
2.5.2	94216	SINAPI	TELHAMENTO COM TELHA METÁLICA TERMOACÚSTICA E = 30 MM, COM ATÉ 2 ÁGUAS, INCLUSO IÇAMENTO. AF_07/2019	m²	107,9	191,74	241,43	26.050,29	6,87 %
2.5.3	74141/003	SINAPI	LAJE PRE-MOLD BETA 16 P/3,5KN/M2 VAO 5,2M INCL VIGOTAS TIJOLOS ARMADU-RA NEGATIVA CAPEAMENTO 3CM CONCRETO 15MPA ESCORAMENTO MATERIAL E MAO DE OBRA.	m²	12,56	141,06	177,62	2.230,90	0,59 %
2.5.4	85662	SINAPI	ARMAÇÃO EM TELA DE ACO SOLDADA NERVURADA Q-92, ACO CA-60, 4,2MM, MALHA 15X15CM	m²	12,56	13,64	17,17	215,65	0,06 %
2.6			SUPERESTRUTURA					30.148,12	7,95 %

1ª Avenida Centro Administrativo da Bahia 1ª Avenida , Conjunto Seplan, CAB - Centro Administrativo da Bahia - Salvador / BA
/ suzanasales@car.ba.gov.br

COMPANHIA DE DESENVOLVIMENTO E AÇÃO REGIONAL-CAR
CNPJ: 13.221.247/0001-80

2.6.2	9399	ORSE	Concreto simples fabricado na obra, fck=25 mpa, lançado e adensado	m³	7,24	593,90	747,83	5.414,28	1,43 %
2.6.3	140	ORSE	Aço CA - 50 Ø 6,3 a 12,5mm, inclusive corte, dobragem, montagem e colocacao de ferragens nas formas, para superestruturas e fundações - R1	kg	355,1	12,52	15,76	5.596,37	1,48 %
2.6.4	141	ORSE	Aço CA - 60 Ø 4,2 a 9,5mm, inclusive corte, dobragem, montagem e colocacao de ferragens nas formas, para superestruturas e fundações - R1	kg	187,7	11,68	14,70	2.759,19	0,73 %
2.6.4	74007/002	SINAPI	FORMA TABUAS MADEIRA 3A P/ PECAS CONCRETO ARM, REAPR 2X, INCL MONTAGEM E DESMONTAGEM.	m²	130,1	99,98	125,89	16.378,28	4,32 %
2.7			REVESTIMENTO EXTERNO					13.830,10	3,65 %
2.7.1	87904	SINAPI	CHAPISCO APLICADO EM ALVENARIA (COM PRESENÇA DE VÃOS) E ESTRUTURAS DE CONCRETO DE FACHADA, COM COLHER DE PEDREIRO. ARGAMASSA TRAÇO 1:3 COM PREPARO MANUAL. AF_06/2014	m²	254,23	8,45	10,64	2.705,00	0,71 %
2.7.2	1908	ORSE	Reboco ou emboço externo, de parede, com argamassa traço t5 - 1:2:8 (cimento / cal / areia), espessura 2,0 cm	m²	254,23	34,76	43,76	11.125,10	2,93 %
2.8			REVESTIMENTO INTERNO					69.352,47	18,29 %
2.8.1	87904	SINAPI	CHAPISCO APLICADO EM ALVENARIA (COM PRESENÇA DE VÃOS) E ESTRUTURAS DE CONCRETO DE FACHADA, COM COLHER DE PEDREIRO. ARGAMASSA TRAÇO 1:3 COM PREPARO MANUAL. AF_06/2014	m²	412	8,45	10,64	4.383,68	1,16 %
2.8.2	1908	ORSE	Reboco ou emboço externo, de parede, com argamassa traço t5 - 1:2:8 (cimento / cal / areia), espessura 2,0 cm	m²	72	34,76	43,76	3.150,72	0,83 %
2.8.3	12352	ORSE	Emboço ou reboco especial de parede, espessura 3cm, com argamassa 1:4 cal e areia	m²	493,4	36,55	46,02	22.706,26	5,99 %
2.8.5	87271	SINAPI	REVESTIMENTO CERÂMICO PARA PAREDES INTERNAS COM PLACAS TIPO ESMALTADA EXTRA DE DIMENSÕES 25X35 CM APLICADAS EM AMBIENTES DE ÁREA MAIOR QUE 5 M² A MEIA ALTURA DAS PAREDES. AF_06/2014	m²	493,4	62,96	79,27	39.111,81	10,32 %
2.9			PISOS					17.041,51	4,49 %
2.9.1	2180	ORSE	Regularização de base para revest. de pisos com arg. traço I4, esp. média = 2,5cm	m²	21,5	25,38	31,95	686,92	0,18 %
2.9.3	98695	SINAPI	SOLEIRA EM MÁRMORE, LARGURA 15 CM, ESPESSURA 2,0 CM. AF_09/2020	M	12,8	72,76	91,61	1.172,60	0,31 %
2.9.4	87248	SINAPI	REVESTIMENTO CERÂMICO PARA PISO COM PLACAS TIPO ESMALTADA EXTRA DE DIMENSÕES 35X35 CM APLICADA EM AMBIENTES DE ÁREA MAIOR QUE 10 M2. AF_06/2014	m²	21,5	49,46	62,28	1.339,02	0,35 %
2.9.4	11233	ORSE	Rodapé alta resistência, h = 10 cm, meia-cana	m	60	20,42	25,71	1.542,60	0,41 %

1ª Avenida Centro Administrativo da Bahia 1ª Avenida , Conjunto Seplan, CAB - Centro Administrativo da Bahia - Salvador / BA
/ suzanasaes@car.ba.gov.br

COMPANHIA DE DESENVOLVIMENTO E AÇÃO REGIONAL-CAR
CNPJ: 13.221.247/0001-80

2.9.4	10170	ORSE	Piso alta resistencia, cor cinza, e=10mm, aplicado com juntas, polido até o esmeril 400 e encerado, exclusive argamassa de regularização	m²	72,62	57,80	72,78	5.285,28	1,39 %
2.9.4	94992	SINAPI	EXECUÇÃO DE PASSEIO (CALÇADA) OU PISO DE CONCRETO COM CONCRETO MOLDADO IN LOCO, FEITO EM OBRA, ACABAMENTO CONVENCIONAL, ESPESSURA 6 CM, ARMADO. AF_08/2022	m²	72,62	76,72	96,60	7.015,09	1,85 %
2.10			PINTURA					7.963,07	2,10 %
2.10.1	3858	ORSE	Pintura de acabamento com aplicação de 02 demãos de tinta PVA latex para interiores/exteriores - cores especiais misturadas em máquina, tons claros (mármf, pérola, etc) -Rev 01	m²	254,23	16,78	21,12	5.369,33	1,42 %
2.10.2	3858	ORSE	Pintura de acabamento com aplicação de 02 demãos de tinta PVA latex para interiores/exteriores - cores especiais misturadas em máquina, tons claros (mármf, pérola, etc) -Rev 01	m²	122,81	16,78	21,12	2.593,74	0,68 %
2.11			SERVIÇOS COMPLEMENTARES					21.149,15	5,58 %
2.11.1	2450	ORSE	Limpeza geral	m²	320	2,15	2,70	864,00	0,23 %
2.11.2	1511	ORSE	Extintor de pó químico ABC, capacidade 6 kg, alcance médio do jato 5m , tempo de descarga 12s, NBR9443, 9444, 10721	un	2	279,51	351,95	703,90	0,19 %
2.11.3	84089	SINAPI	PEITORIL EM MARMORE BRANCO, LARGURA DE 25CM, ASSENTADO COM ARGAMASSA TRACO 1:3 (CIMENTO E AREIA MEDIA), PREPARO MANUAL DA ARGAMASSA	M	12,8	128,31	161,56	2.067,96	0,55 %
2.11.4	94994	SINAPI	EXECUÇÃO DE PASSEIO (CALÇADA) OU PISO DE CONCRETO COM CONCRETO MOLDADO IN LOCO, FEITO EM OBRA, ACABAMENTO CONVENCIONAL, ESPESSURA 8 CM, ARMADO. AF_07/2016	m²	49,54	93,14	117,28	5.810,05	1,53 %
2.11.5	9104	ORSE	Pavimentação em paralelepípedo granítico sobre colchão de areia, rejuntado com argamassa de cimento e areia traço 1:3, inclusive frete do paralelepípedo granítico	m²	58	110,03	138,54	8.035,32	2,12 %
2.11.6	13170	ORSE	Meio-fio ou guia de concreto pre-moldado, tipo chapéu para boca de lobo, dimensoes "1,20" x 0,15 x 0,30 m, rejuntado com argamassa de cimento e areia no traço 1:3	m	68	42,84	53,94	3.667,92	0,97 %
2.12			CERCA					22.301,03	5,88 %
2.12.1	3484	ORSE	Cerca com estaca premoldada em concreto armado, seção quadrada 10 x 10 cm, espaçamento entre estacas de 1,80m, hu(e) = 2,00 m, ht(e) = 2,50 m, escoras a cada 12,60 m, com 10 fios de arame farpado	m	72,6	103,44	130,25	9.456,15	2,49 %

1ª Avenida Centro Administrativo da Bahia 1ª Avenida , Conjunto Seplan, CAB - Centro Administrativo da Bahia - Salvador / BA
/ suzanasales@car.ba.gov.br

COMPANHIA DE DESENVOLVIMENTO E AÇÃO REGIONAL-CAR
CNPJ: 13.221.247/0001-80

2.12.2	1908	ORSE	Reboco ou emboço externo, de parede, com argamassa traço t5 - 1:2:8 (cimento / cal / areia), espessura 2,0 cm	m²	92,16	34,76	43,76	4.032,92	1,06 %
2.12.3	87519	SINAPI	ALVENARIA DE VEDAÇÃO DE BLOCOS CERÂMICOS FURADOS NA HORIZONTAL DE 9X19X19CM (ESPESSURA 9CM) DE PAREDES COM ÁREA LÍQUIDA MAIOR OU IGUAL A 6M² COM VÃOS E ARGAMASSA DE ASSENTAMENTO COM PREPARO EM BETONEIRA. AF_06/2014	m²	41,16	87,37	110,01	4.528,01	1,19 %
2.12.4	88489	SINAPI	APLICAÇÃO MANUAL DE PINTURA COM TINTA LÁTEX ACRÍLICA EM PAREDES, DUAS DEMÃO. AF_06/2014	m²	92,16	12,30	15,48	1.426,63	0,38 %
2.12.7	68054	SINAPI	PORTAO DE FERRO EM CHAPA GALVANIZADA PLANA 14 GSG	m²	6	378,20	476,22	2.857,32	0,75 %
2.13			INSTALAÇÕES HIDRÁULICAS					38.096,11	10,05 %
2.13.1			EQUIPAMENTOS					4.865,07	1,28 %
2.13.1.1	86888	SINAPI	VASO SANITÁRIO SIFONADO COM CAIXA ACOPLADA LOUÇA BRANCA - FORNECIMENTO E INSTALAÇÃO. AF_01/2020	UN	2	476,39	599,87	1.199,74	0,32 %
2.13.1.2	86943	SINAPI	LAVATÓRIO LOUÇA BRANCA SUSPENSO, 29,5 X 39CM OU EQUIVALENTE, PADRÃO POPULAR, INCLUSO SIFÃO FLEXÍVEL EM PVC, VÁLVULA E ENGATE FLEXÍVEL 30CM EM PLÁSTICO E TORNEIRA CROMADA DE MESA, PADRÃO POPULAR - FORNECIMENTO E INSTALAÇÃO. AF_01/2020	UN	3	249,20	313,79	941,37	0,25 %
2.13.1.3	3685	ORSE	Torneira cromada para uso geral, DECA 1152 C39 ou similar	un	4	90,51	113,97	455,88	0,12 %
2.13.1.4	2050	ORSE	Chuveiro plástico sem registro	un	2	32,79	41,28	82,56	0,02 %
2.13.1.5	8121	ORSE	Bancada em aço inox - 304, dimensões 1,20 x 0,60m c/ 01 cuba 80x50x40cm, rodopia 10cm, concretada, inclusive válvula e sifão cromados, exclusive torneira	un	1	0,00	0,00	0,00	0,00 %
2.13.1.6	9502	ORSE	Ducha higiênica com registro, linha Link, ref. 1984.C.ACT. LNK, da DECA ou similar	un	1	472,35	594,78	594,78	0,16 %
2.13.1.6	8365	ORSE	Bancada em aço inox - 304, L=60cm, para cubas simples, concretada, acabamento liso e polido, assentada com argamassa traço T-1(1:3), exclusive cuba, sifão, válvula e torneira	m	1,2	1.052,75	1.325,62	1.590,74	0,42 %
2.13.2			ALIMENTAÇÃO - METAIS					138,38	0,04 %
2.13.2.1	3206	ORSE	Registro tipo esfera em PVC c/borboleta, d = 1/2"	un	1	33,55	42,24	42,24	0,01 %
2.13.2.2	90371	SINAPI	REGISTRO DE ESFERA, PVC, ROSCÁVEL, COM VOLANTE, 3/4" - FORNECIMENTO E INSTALAÇÃO. AF_08/2021	UN	2	38,18	48,07	96,14	0,03 %
2.13.3			ALIMENTAÇÃO - PVC MISTO SOLDÁVEL					47,98	0,01 %
2.13.3.1	6088	ORSE	Fornecimento de Colar de Tomada de PVC, com Travas e Saída Roscáve, DN 85mm x 1/2"	un	1	10,60	13,34	13,34	0,00 %

1ª Avenida Centro Administrativo da Bahia 1ª Avenida , Conjunto Seplan, CAB - Centro Administrativo da Bahia - Salvador / BA
/ suzanasales@car.ba.gov.br

COMPANHIA DE DESENVOLVIMENTO E AÇÃO REGIONAL-CAR
CNPJ: 13.221.247/0001-80

2.13.3.2	89404 SINAPI	JOELHO 90 GRAUS, PVC, SOLDÁVEL, DN 20MM, INSTALADO EM RAMAL DE DISTRIBUIÇÃO DE ÁGUA - FORNECIMENTO E INSTALAÇÃO. AF_12/2014	UN	4	6,88	8,66	34,64	0,01 %
2.13.4		ALIMENTAÇÃO - PVC RÍGIDO ROSCÁVEL					5,79	0,00 %
2.13.4.1	1216 ORSE	Tubo pvc rígido roscável d = 1/2"	m	0,28	16,43	20,68	5,79	0,00 %
2.13.5		ALIMENTAÇÃO - PVC RÍGIDO SOLDÁVEL					388,12	0,10 %
2.13.5.1	1047 ORSE	Adaptador de pvc rígido soldável c/ flanges livres p/ caixa de água diâm = 20mm x 1/2"	un	1	14,77	18,59	18,59	0,00 %
2.13.5.2	1050 ORSE	Adaptador de pvc rígido soldável c/ flanges livres p/ caixa de água diâm = 40mm x 1 1/4"	un	1	36,16	45,53	45,53	0,01 %
2.13.5.3	89376 SINAPI	ADAPTADOR CURTO COM BOLSA E ROSCA PARA REGISTRO, PVC, SOLDÁVEL, DN 20MM X 1/2", INSTALADO EM RAMAL OU SUB-RAMAL DE ÁGUA - FORNECIMENTO E INSTALAÇÃO. AF_12/2014	UN	2	5,35	6,73	13,46	0,00 %
2.13.5.4	89404 SINAPI	JOELHO 90 GRAUS, PVC, SOLDÁVEL, DN 20MM, INSTALADO EM RAMAL DE DISTRIBUIÇÃO DE ÁGUA - FORNECIMENTO E INSTALAÇÃO. AF_12/2014	UN	7	6,88	8,66	60,62	0,02 %
2.13.5.5	1027 ORSE	Tubo pvc rígido soldável marrom p/ água, d = 20 mm (1/2")	m	16,91	11,74	14,78	249,92	0,07 %
2.13.6		ÁGUA FRIA - METAIS					623,20	0,16 %
2.13.6.1	1465 ORSE	Registro gaveta c/ canopla cromada, d=20mm (3/4") - ref.1509 Deca ou similar	un	3	107,69	135,60	406,80	0,11 %
2.13.6.2	89984 SINAPI	REGISTRO DE PRESSÃO BRUTO, LATÃO, ROSCÁVEL, 1/2", COM ACABAMENTO E CANOPLA CROMADOS - FORNECIMENTO E INSTALAÇÃO. AF_08/2021	UN	2	85,93	108,20	216,40	0,06 %
2.13.7		ÁGUA FRIA - PVC ACESSÓRIOS					129,54	0,03 %
2.13.7.1	00000021 Próprio	Bolsa de ligação para vaso sanitário 1.1/2"	un	2	3,82	4,81	9,62	0,00 %
2.13.7.2	3700 ORSE	Engate em PVC (ligação flexível), AKROS, 30 cm, acabamento cromado ou similar	un	2	33,14	41,72	83,44	0,02 %
2.13.7.3	86884 SINAPI	ENGATE FLEXÍVEL EM PLÁSTICO BRANCO, 1/2"X 30CM - FORNECIMENTO E INSTALAÇÃO. AF_01/2020	UN	3	9,66	12,16	36,48	0,01 %
2.13.8		ÁGUA FRIA - PVC MISTO SOLDÁVEL					18,76	0,00 %
2.13.8.1	1605 ORSE	Joelho 90° pvc rígido soldável e c/rosca, diâm = 20mm x 1/2"	un	2	7,45	9,38	18,76	0,00 %
2.13.9		ÁGUA FRIA - PVC RÍGIDO SOLDÁVEL					1.438,07	0,38 %
2.13.9.1	1049 ORSE	Adaptador de pvc rígido soldável c/ flanges livres p/ caixa de água diâm = 32mm x 1"	un	4	15,19	19,12	76,48	0,02 %
2.13.9.2	1050 ORSE	Adaptador de pvc rígido soldável c/ flanges livres p/ caixa de água diâm = 40mm x 1 1/4"	un	1	36,16	45,53	45,53	0,01 %

1ª Avenida Centro Administrativo da Bahia 1ª Avenida , Conjunto Seplan, CAB - Centro Administrativo da Bahia - Salvador / BA
/ suzanasales@car.ba.gov.br

COMPANHIA DE DESENVOLVIMENTO E AÇÃO REGIONAL-CAR
CNPJ: 13.221.247/0001-80

2.13.9.3	1135	ORSE	Joelho 90° de pvc rígido soldável, marrom diâm = 25mm	un	6	7,92	9,97	59,82	0,02 %
2.13.9.4	1136	ORSE	Joelho 90° de pvc rígido soldável, marrom diâm = 32mm	un	9	9,63	12,12	109,08	0,03 %
2.13.9.5	1143	ORSE	Joelho de redução 90° de pvc rígido soldável, marrom diâm = 25 x 20mm	un	6	9,90	12,46	74,76	0,02 %
2.13.9.6	1027	ORSE	Tubo pvc rígido soldável marrom p/ água, d = 20 mm (1/2")	m	7,8	11,74	14,78	115,28	0,03 %
2.13.9.7	1028	ORSE	Tubo pvc rígido soldável marrom p/ água, d = 25 mm (3/4")	m	23,6	13,32	16,77	395,77	0,10 %
2.13.9.8	1029	ORSE	Tubo pvc rígido soldável marrom p/ água, d = 32 mm (1")	m	17,53	18,10	22,79	399,50	0,11 %
2.13.9.9	1030	ORSE	Tubo pvc rígido soldável marrom p/ água, d = 40 mm (1 1/4")	m	0,85	39,79	50,10	42,58	0,01 %
2.13.9.10	1176	ORSE	Tê de redução 90° de pvc rígido soldável, marrom diâm = 25 x 20mm	un	5	11,72	14,75	73,75	0,02 %
2.13.9.11	1168	ORSE	Tê 90° de pvc rígido soldável, marrom diâm = 25mm	un	4	9,04	11,38	45,52	0,01 %
2.13.10			ÁGUA FRIA - PVC SOLDÁVEL AZUL C/ BUCHA LATÃO					145,68	0,04 %
2.13.10.1	4964	ORSE	Joelho 90° pvc rígido soldável c/bucha de latão, d= 20mm x 1/2"	un	7	14,29	17,99	125,93	0,03 %
2.13.10.2	4965	ORSE	Joelho 90° pvc rígido soldável c/bucha de latão, d= 25mm x 3/4"	un	1	15,69	19,75	19,75	0,01 %
2.13.11			ESGOTO - CAIXAS DE PASSAGEM					4.861,39	1,28 %
2.13.11.1	9375	ORSE	Caixa de gordura "cg" 60 x 60 x 65cm	un	1	645,49	812,80	812,80	0,21 %
2.13.11.2	2800	ORSE	Caixa de passagem em alvenaria de tijolos maciços esp. = 0,17m, dim. int. = 0.80 x 0.80 x 1.00m	un	1	1.410,85	1.776,54	1.776,54	0,47 %
2.13.11.3	4883	ORSE	Caixa de inspeção 0.60 x 0.60 x 0.60m	un	3	601,46	757,35	2.272,05	0,60 %
2.13.12			ESGOTO - PVC ACESSÓRIOS					436,93	0,12 %
2.13.12.1	1697	ORSE	Caixa sifonada quadrada, com três entradas e uma saída, d = 100x100x50mm, ref. nº 63, branco, com grelha, Akros ou similar	un	5	38,10	47,97	239,85	0,06 %
2.13.12.2	1702	ORSE	Ralo sifonado em pvc d = 100 mm altura regulável, saída 40 mm, com grelha redonda acabamento cromado	un	2	78,26	98,54	197,08	0,05 %
2.13.13			ESGOTO - PVC ESGOTO					2.278,39	0,60 %
2.13.13.1	1540	ORSE	Curva 90° curta em pvc rígido soldável, diâm = 100mm	un	2	36,25	45,64	91,28	0,02 %
2.13.13.2	1600	ORSE	Curva 90° curta pvc soldável p/ esgoto secundário, diâm = 40mm	un	3	11,06	13,92	41,76	0,01 %

1ª Avenida Centro Administrativo da Bahia 1ª Avenida , Conjunto Seplan, CAB - Centro Administrativo da Bahia - Salvador / BA
/ suzanasaes@car.ba.gov.br

COMPANHIA DE DESENVOLVIMENTO E AÇÃO REGIONAL-CAR
CNPJ: 13.221.247/0001-80

2.13.13.3	89726 SINAPI	JOELHO 45 GRAUS, PVC, SERIE NORMAL, ESGOTO PREDIAL, DN 40 MM, JUNTA SOLDÁVEL, FORNECIDO E INSTALADO EM RAMAL DE DESCARGA OU RAMAL DE ESGOTO SANITÁRIO. AF_12/2014	UN	4	9,73	12,25	49,00	0,01 %
2.13.13.4	1556 ORSE	Joelho 90° em pvc rígido soldável, para esgoto predial, diâm = 100mm	un	1	23,67	29,80	29,80	0,01 %
2.13.13.5	1671 ORSE	Joelho de 90° em pvc rígido c/ anéis, para esgoto secundário, diâm = 40mm	un	2	8,97	11,29	22,58	0,01 %
2.13.13.6	72560 SINAPI	JOELHO PVC 90º ESGOTO 50MM - FORNECIMENTO E INSTALACAO	UN	2	17,07	21,49	42,98	0,01 %
2.13.13.7	1671 ORSE	Joelho de 90° em pvc rígido c/ anéis, para esgoto secundário, diâm = 40mm	un	3	8,97	11,29	33,87	0,01 %
2.13.13.8	1532 ORSE	Tubo pvc rígido c/anel borracha, serie normal, p/esgoto predial, d = 100mm	m	24,84	34,06	42,88	1.065,13	0,28 %
2.13.13.8	89712 SINAPI	TUBO PVC, SERIE NORMAL, ESGOTO PREDIAL, DN 50 MM, FORNECIDO E INSTALADO EM RAMAL DE DESCARGA OU RAMAL DE ESGOTO SANITÁRIO. AF_08/2022	M	10,39	24,72	31,12	323,33	0,09 %
2.13.13.9	1527 ORSE	Tubo pvc rígido soldável ponta e bolsa p/ esgoto predial, d = 100 mm	m	6,22	36,22	45,60	283,63	0,07 %
2.13.13.10	1528 ORSE	Tubo pvc rígido soldável ponta e bolsa p/ esgoto predial, d = 150 mm	m	1,5	61,80	77,81	116,71	0,03 %
2.13.13.11	1524 ORSE	Tubo pvc rígido soldável ponta e bolsa p/ esgoto predial, d = 40 mm	m	8,4	15,32	19,29	162,03	0,04 %
2.13.13.12	1525 ORSE	Tubo pvc rígido soldável ponta e bolsa p/ esgoto predial, d = 50 mm	m	0,6	21,57	27,16	16,29	0,00 %
2.13.14		ESGOTO, - UNIDADES DE TRATAMENTO					20.720,21	5,46 %
2.13.14.1	1710 ORSE	Fossa séptica pré-moldada, tipo oms, capacidade 20 pessoas (v=1410 litros)	un	2	710,13	894,19	1.788,38	0,47 %
2.13.14.2	10322 ORSE	Filtro anaeróbio em concreto armado dimensões internas 1,30 x 1,30 x 1,80 m	un	1	13.381,17	16.849,56	16.849,56	4,44 %
2.13.14.3	154 ORSE	Alvenaria tijolo cerâmico maciço (5x9x19), esp = 0,05m (facão), com argamassa traço t5 - 1:2:8 (cimento / cal / areia) c/ junta de 2,0cm - R1	m²	13,85	61,16	77,01	1.066,58	0,28 %
2.13.14.4	6457 ORSE	Concreto armado fck=15MPa fabricado na obra, adensado e lançado, para Uso Geral, com formas planas em compensado resinado 12mm (05 usos)	m³	0,35	2.304,63	2.901,99	1.015,69	0,27 %
2.13.15		RESERVATÓRIO					1.998,60	0,53 %
2.13.15.1	5048 ORSE	Caixa d'água de polietileno - instalada, exceto base de apoio, cap. 1000 litros	un	2	793,60	999,30	1.998,60	0,53 %
2.14		INSTALAÇÕES ELÉTRICAS					23.714,42	6,25 %
2.14.2		ACESSÓRIOS PARA ELETRODUTOS					1.383,85	0,36 %

1ª Avenida Centro Administrativo da Bahia 1ª Avenida , Conjunto Seplan, CAB - Centro Administrativo da Bahia - Salvador / BA
/ suzanasales@car.ba.gov.br

COMPANHIA DE DESENVOLVIMENTO E AÇÃO REGIONAL-CAR
CNPJ: 13.221.247/0001-80

2.14.2.1	9924	ORSE	Bucha com arruela em liga especial zamak p/eletróduto 20mm, d=3/4"	un	4	0,99	1,24	4,96	0,00 %
2.14.2.2	10793	ORSE	Caixa de passagem pvc, 4" x 2", embutir, p/eletróduto - Rev 01	un	31	13,46	16,94	525,14	0,14 %
2.14.2.4	1116	ORSE	Curva 90º de pvc rígido soldável, marrom diâm = 20mm	un	1	9,10	11,45	11,45	0,00 %
2.14.2.4	83388	SINAPI	CAIXA DE PASSAGEM PVC 3" OCTOGONAL	UN	34	11,38	14,32	486,88	0,13 %
2.14.2.5	4017	ORSE	Luva pvc rígido roscável d=1 " - Fornecimento	Un	3	4,30	5,41	16,23	0,00 %
2.14.2.6	4018	ORSE	Luva pvc rígido roscável d=1 1/2" - Fornecimento	Un	1	10,80	13,59	13,59	0,00 %
2.14.2.8	1303	ORSE	Luva de pvc rígido roscável diâm = 3/4"	un	40	6,47	8,14	325,60	0,09 %
2.14.3			ACESSÓRIO DE USO GERAL					30,75	0,01 %
2.14.3.1	10092	ORSE	Parafuso com bucha S-6 (fornecimento)	un	205	0,12	0,15	30,75	0,01 %
2.14.4			CABO UNIPOLAR					5.762,64	1,52 %
2.14.4.1	91924	SINAPI	CABO DE COBRE FLEXÍVEL ISOLADO, 1,5 MM², ANTI-CHAMA 450/750 V, PARA CIRCUITOS TERMINAIS - FORNECIMENTO E INSTALAÇÃO. AF_12/2015	M	136,3	2,68	3,37	459,33	0,12 %
2.14.4.2	91926	SINAPI	CABO DE COBRE FLEXÍVEL ISOLADO, 2,5 MM², ANTI-CHAMA 450/750 V, PARA CIRCUITOS TERMINAIS - FORNECIMENTO E INSTALAÇÃO. AF_12/2015	M	639,7	3,87	4,87	3.115,33	0,82 %
2.14.4.3	91928	SINAPI	CABO DE COBRE FLEXÍVEL ISOLADO, 4 MM², ANTI-CHAMA 450/750 V, PARA CIRCUITOS TERMINAIS - FORNECIMENTO E INSTALAÇÃO. AF_12/2015	M	52,5	5,97	7,51	394,27	0,10 %
2.14.4.4	91930	SINAPI	CABO DE COBRE FLEXÍVEL ISOLADO, 6 MM², ANTI-CHAMA 450/750 V, PARA CIRCUITOS TERMINAIS - FORNECIMENTO E INSTALAÇÃO. AF_12/2015	M	102,2	8,31	10,46	1.069,01	0,28 %
2.14.4.5	91932	SINAPI	CABO DE COBRE FLEXÍVEL ISOLADO, 10 MM², ANTI-CHAMA 450/750 V, PARA CIRCUITOS TERMINAIS - FORNECIMENTO E INSTALAÇÃO. AF_12/2015	M	38,9	14,80	18,63	724,70	0,19 %
2.14.5			CAIXA DE PASSAGEM					192,72	0,05 %
2.14.5.1	8075	ORSE	Caixa de passagem em alvenaria de tijolos maciços esp. = 0,12m, dim. int. = 0,30 x 0,30 x 0,30m	un	1	126,96	159,86	159,86	0,04 %
2.14.5.2	6410	ORSE	Tampa de concreto para caixas de passagem 0,40x0,40mx0,07m	un	1	26,10	32,86	32,86	0,01 %
2.14.6			DISPOSITIVO ELÉTRICO					760,73	0,20 %
2.14.6.1	476	ORSE	Interruptor 01 seção paralela, de embutir, com caixa pvc 4"x2"	un	4	21,78	27,42	109,68	0,03 %
2.14.6.2	3401	ORSE	Interruptor 01 seção simples	un	6	7,14	8,99	53,94	0,01 %

1ª Avenida Centro Administrativo da Bahia 1ª Avenida , Conjunto Seplan, CAB - Centro Administrativo da Bahia - Salvador / BA
/ suzanasaes@car.ba.gov.br

COMPANHIA DE DESENVOLVIMENTO E AÇÃO REGIONAL-CAR
CNPJ: 13.221.247/0001-80

2.14.6.3	3402	ORSE	Interruptor 02 seções simples	un	2	11,83	14,89	29,78	0,01 %
2.14.6.4	91961	SINAPI	INTERRUPTOR PARALELO (2 MÓDULOS), 10A/250V, INCLUINDO SUPORTE E PLACA - FORNECIMENTO E INSTALAÇÃO. AF_12/2015	UN	2	54,02	68,02	136,04	0,04 %
2.14.6.5	478	ORSE	Tomada 2p + t, ABNT, de embutir, 10 A, com placa em pvc	un	17	20,15	25,37	431,29	0,11 %
2.14.7			DISPOSITIVO DE PROTEÇÃO					1.008,44	0,27 %
2.14.7.1	8633	ORSE	Disjuntor termomagnético monopolar 10 A, padrão DIN (linha branca) curva de disparo B, corrente de interrupção 5KA, ref.: Siemens 5 SX1 ou similar.	un	11	17,28	21,75	239,25	0,06 %
2.14.7.2	13151	ORSE	Disjuntor monopolar 6 A, padrão DIN (linha branca), curva de disparo C	un	1	32,08	40,39	40,39	0,01 %
2.14.7.3	9518	ORSE	Disjuntor termomagnético monopolar 25 A, padrão DIN (linha branca), curva de disparo B, corrente de interrupção 5KA, ref.: Siemens 5 SX1 ou similar.	un	2	18,73	23,58	47,16	0,01 %
2.14.7.4	8894	ORSE	Dispositivo de proteção contra surto de tensão DPS 40kA - 175v	un	6	64,18	80,81	484,86	0,13 %
2.14.7.5	7871	ORSE	Disjuntor monopolar DR 25 A - Dispositivo residual diferencial, tipo AC, ref.5SU1 Siemens ou similar	un	2	78,14	98,39	196,78	0,05 %
2.14.8			ELETRODUTO PVC ROSCA					5.315,51	1,40 %
2.14.8.1	8441	ORSE	Abraçadeira metálica tipo "D" de 3/4"	un	175	5,79	7,29	1.275,75	0,34 %
2.14.8.2	12140	ORSE	Abraçadeira metálica tipo "D" de 1"	un	18	5,42	6,82	122,76	0,03 %
2.14.8.3	7750	ORSE	Abraçadeira metálica tipo "D" de 1 1/4"	un	9	7,65	9,63	86,67	0,02 %
2.14.8.4	352	ORSE	Eletroduto de pvc rígido roscável, diâm = 20mm (1/2")	m	2	10,21	12,85	25,70	0,01 %
2.14.8.5	353	ORSE	Eletroduto de pvc rígido roscável, diâm = 25mm (3/4")	m	198,9	12,26	15,43	3.069,02	0,81 %
2.14.8.6	354	ORSE	Eletroduto de pvc rígido roscável, diâm = 32mm (1")	m	21,9	15,71	19,78	433,18	0,11 %
2.14.8.7	355	ORSE	Eletroduto de pvc rígido roscável, diâm = 40mm (1 1/4")	m	12,2	19,69	24,79	302,43	0,08 %
2.14.9			LUMINÁRIA E ACESSÓRIOS					5.884,11	1,55 %
2.14.9.1	561	ORSE	Luminária calha sobrepor p/lamp.fluorescente 2x40w, completa, incl.reator eletrônico e lampadas - Rev. 01	un	19	125,99	158,64	3.014,16	0,79 %
2.14.9.2	97593	SINAPI	LUMINÁRIA TIPO SPOT, DE SOBREPOR, COM 1 LÂMPADA FLUORESCENTE DE 15 W, SEM REATOR - FORNECIMENTO E INSTALAÇÃO. AF_02/2020	UN	15	151,95	191,33	2.869,95	0,76 %

1ª Avenida Centro Administrativo da Bahia 1ª Avenida , Conjunto Seplan, CAB - Centro Administrativo da Bahia - Salvador / BA
/ suzanasales@car.ba.gov.br

COMPANHIA DE DESENVOLVIMENTO E AÇÃO REGIONAL-CAR
CNPJ: 13.221.247/0001-80

2.14.10			MATERIAL ENTRADA DE SERVIÇO					2.235,83	0,59 %
2.14.10.1	11124	ORSE	Entrada de energia elétrica monofásica demanda entre 6,3 e 8,8 kw - Rev 01	un	1	1.775,60	2.235,83	2.235,83	0,59 %
2.14.11			QUADROS					1.139,84	0,30 %
2.14.11.1	337	ORSE	Quadro de medição monofásica (até 6 kva) com caixa em noril	un	1	250,81	315,81	315,81	0,08 %
2.14.11.2	492	ORSE	Quadro distribuição embutir em chapa de aço, p/até 12 disjuntores, trifasico, c/barramento, padrão DIN (linha branca), exclusive disjuntores	un	1	522,49	657,91	657,91	0,17 %
2.14.11.3	12222	ORSE	Quadro de distribuição de embutir, em chapa de aço, para até 08 disjuntores, com barramento, padrão DIN, exclusive disjuntores	un	1	131,93	166,12	166,12	0,04 %
2.15			SERVIÇOS COMPLEMENTARES					1.440,00	0,38 %
2.15.1	9537	SINAPI	LIMPEZA FINAL DA OBRA	m²	320	3,58	4,50	1.440,00	0,38 %

Total sem BDI 301.154,13
Total do BDI 78.014,44
Total Geral 379.168,57

Suzana Sales
Setor de Engenharia

1ª Avenida Centro Administrativo da Bahia 1ª Avenida , Conjunto Seplan, CAB - Centro Administrativo da Bahia - Salvador / BA
/ suzanasales@car.ba.gov.br



Obra
UBM PADRÃO - 2024

Bancos
SINAPI - 12/2023 - Bahia
ORSE - 12/2023 - Sergipe
EMBASA - 05/2023 - Bahia

B.D.I.
25,92%

Encargos Sociais
Desonerado:
Horista: 85,18%
Mensalista: 47,46%

COMPANHIA DE DESENVOLVIMENTO E AÇÃO REGIONAL-CAR
CNPJ: 13.221.247/0001-80

Planilha Orçamentária Analítica										3.907,92
1			PLACA DE OBRA							
1.1	Código	Banco	Descrição	Tipo	Und	Quant.		Valor Unit	Total	
Composição	51	ORSE	Placa de obra em chapa aço galvanizado, instalada - Rev 02_01/2022	Mobilização / Instalações	m²	1,0000000		387,94	387,94	
Auxiliar				Provisórias / Desmobilização						
Composição	10549	ORSE	Encargos Complementares - Servente	Provisórios	h	2,0000000		3,74	7,48	
Auxiliar				Provisórios	h	1,0000000		3,63	3,63	
Composição	10551	ORSE	Encargos Complementares - Carpinteiro	Provisórios	h	1,0000000				
Auxiliar										
Insumo	1569	ORSE	Madeira mista serrada (barrote) 6 x 6cm - 0,0036 m³/m (angelim, louro)	Material	m	4,0000000		7,19	28,76	
Insumo	6995	ORSE	Madeira mista serrada (sarrafo) 2,2 x 5,5cm - 0,00121 m³/m	Material	m	1,0000000		3,51	3,51	
Insumo	00001213	SINAPI	CARPINTEIRO DE FORMAS (HORISTA)	Mão de Obra	H	1,0000000		18,88	18,88	
Insumo	00004813	SINAPI	PLACA DE OBRA (PARA CONSTRUÇÃO CIVIL) EM CHAPA GALVANIZADA "N. 22", ADESIVADA, DE "2,4 X 1,2" M (SEM POSTES PARA FIXAÇÃO)	Material	m²	1,0000000		300,00	300,00	
Insumo	00005075	SINAPI	PREGO DE AÇO POLIDO COM CABECA 18 X 30 (2 3/4 X 10)	Material	KG	0,1500000		18,72	2,80	
Insumo	00006111	SINAPI	SERVENTE DE OBRAS	Mão de Obra	H	2,0000000		11,44	22,88	
						MO sem LS => Valor do BDI =>	22,5510314 100,55	LS => 19,21	MO com LS => Valor com BDI =>	41,76 488,49
						Quant. =>	8,0000000	Preço Total =>	3.907,92	

2			CONSTRUÇÃO							375.260,65
2.1			SERVIÇOS PRELIMINARES							3.538,00
2.1.1	Código	Banco	Descrição	Tipo	Und	Quant.		Valor Unit	Total	
Composição	99059	SINAPI	LOCAÇÃO CONVENCIONAL DE OBRA, UTILIZANDO GABARITO DE TÁBUAS CORRIDAS PONTALETADAS A CADA 2,00M - 2 UTILIZAÇÕES. AF_10/2018	SERT - SERVIÇOS TÉCNICOS	M	1,0000000		59,17	59,17	
Composição	88239	SINAPI	AJUDANTE DE CARPINTEIRO COM ENCARGOS COMPLEMENTARES	SEDI - SERVIÇOS DIVERSOS	H	0,3563000		20,90	7,44	
Auxiliar										
Composição	88262	SINAPI	CARPINTEIRO DE FORMAS COM ENCARGOS COMPLEMENTARES	SEDI - SERVIÇOS DIVERSOS	H	0,7125000		27,79	19,80	
Auxiliar										
Composição	91692	SINAPI	SERRA CIRCULAR DE BANCADA COM MOTOR ELÉTRICO POTÊNCIA DE 5HP, COM COIFA PARA DISCO 10" - CHP DIURNO. AF_08/2015	CHOR - CUSTOS HORÁRIOS DE MÁQUINAS E EQUIPAMENTOS	CHP	0,0039000		36,26	0,14	
Auxiliar										
Composição	91693	SINAPI	SERRA CIRCULAR DE BANCADA COM MOTOR ELÉTRICO POTÊNCIA DE 5HP, COM COIFA PARA DISCO 10" - CHI DIURNO. AF_08/2015	CHOR - CUSTOS HORÁRIOS DE MÁQUINAS E EQUIPAMENTOS	CHI	0,0168000		34,62	0,58	
Auxiliar										
Composição	94974	SINAPI	CONCRETO MAGRO PARA LASTRO, TRAÇO 1:4,5:4,5 (EM MASSA SECA DE CIMENTO/ AREIA MÉDIA/ BRITA 1) - PREPARO MANUAL. AF_05/2021	FUES - FUNDAÇÕES E ESTRUTURAS	m³	0,0046000		458,92	2,11	
Auxiliar										
Composição	99062	SINAPI	MARCAÇÃO DE PONTOS EM GABARITO OU CAVALETE. AF_10/2018	SERT - SERVIÇOS TÉCNICOS	UN	1,5000000		2,52	3,78	
Auxiliar										
Insumo	00004417	SINAPI	SARRAFO NAO APARELHADO "2,5 X 7" CM, EM MACARANDUBA, ANGELIM OU EQUIVALENTE DA REGIAO - BRUTA	Material	M	0,7445000		7,41	5,51	
Insumo	00004433	SINAPI	CABRO NAO APARELHADO "7,5 X 7,5" CM, EM MACARANDUBA, ANGELIM OU EQUIVALENTE DA REGIAO - BRUTA	Material	M	0,4125000		26,63	10,98	
Insumo	00005068	SINAPI	PREGO DE AÇO POLIDO COM CABECA 17 X 21 (2 X 11)	Material	KG	0,1110000		18,72	2,07	
Insumo	00007356	SINAPI	TINTA LATEX ACRILICA PREMIUM, COR BRANCO FOSCO	Material	L	0,0256000		27,89	0,71	
Insumo	00010567	SINAPI	TABUA "2,5 X 23" CM EM PINUS, MISTA OU EQUIVALENTE DA REGIAO - BRUTA	Material	M	0,5500000		11,01	6,05	
						MO sem LS => Valor do BDI =>	11,50232207 15,33	LS => 9,8	MO com LS => Valor com BDI =>	21,3 74,5
						Quant. =>	20,0000000	Preço Total =>	1.490,00	

2.1.3	Código	Banco	Descrição	Tipo	Und	Quant.		Valor Unit	Total	
Composição	73948/016	SINAPI	LIMPEZA MANUAL DO TERRENO (C/ RASPAGEM SUPERFICIAL)	SEDI - SERVIÇOS DIVERSOS	m²	1,0000000		5,09	5,09	
Auxiliar										
Composição	88316	SINAPI	SERVENTE COM ENCARGOS COMPLEMENTARES	SEDI - SERVIÇOS DIVERSOS	H	0,2500000		20,39	5,09	
Auxiliar										
						MO sem LS => Valor do BDI =>	1,576844152 1,31	LS => 1,34	MO com LS => Valor com BDI =>	2,92 6,4
						Quant. =>	320,0000000	Preço Total =>	2.048,00	

2.2			INFRAESTRUTURA							25.118,53
2.2.1	Código	Banco	Descrição	Tipo	Und	Quant.		Valor Unit	Total	
Composição	79478	SINAPI	ESCAVAÇÃO MANUAL CAMPO ABERTO EM SOLO EXCETO ROCHA ATE 2,00M PROFUNDIDADE	MOVT - MOVIMENTO DE TERRA	m³	1,0000000		59,74	59,74	
Auxiliar										
Composição	88316	SINAPI	SERVENTE COM ENCARGOS COMPLEMENTARES	SEDI - SERVIÇOS DIVERSOS	H	2,9300000		20,39	59,74	
Auxiliar										
						MO sem LS => Valor do BDI =>	18,52791878 15,48	LS => 15,78	MO com LS => Valor com BDI =>	34,31 75,22
						Quant. =>	7,5000000	Preço Total =>	564,15	

2.2.3	Código	Banco	Descrição	Tipo	Und	Quant.		Valor Unit	Total	
Composição	79	ORSE	Forma plana para fundações, em tábuas de pinho, 02 usos	Formas para Fundações	m²	1,0000000		124,43	124,43	
Auxiliar										
Composição	10549	ORSE	Encargos Complementares - Servente	Provisórios	h	1,5000000		3,74	5,61	
Auxiliar										
Composição	10551	ORSE	Encargos Complementares - Carpinteiro	Provisórios	h	1,5000000		3,63	5,44	
Auxiliar										
Insumo	1569	ORSE	Madeira mista serrada (barrote) 6 x 6cm - 0,0036 m³/m (angelim, louro)	Material	m	1,0000000		7,19	7,19	
Insumo	00001213	SINAPI	CARPINTEIRO DE FORMAS (HORISTA)	Mão de Obra	H	1,5000000		18,88	28,32	
Insumo	00002692	SINAPI	DESMOLDANTE PROTETOR PARA FORMAS DE MADEIRA, DE BASE OLEOSA EMULSIONADA EM AGUA	Material	L	0,0150000		6,45	0,09	
Insumo	00004509	SINAPI	SARRAFO "2,5 X 10" CM EM PINUS, MISTA OU EQUIVALENTE DA REGIAO - BRUTA	Material	M	0,6000000		4,94	2,96	
Insumo	00005067	SINAPI	PREGO DE AÇO POLIDO COM CABECA 16 X 24 (2 1/4 X 12)	Material	KG	0,3000000		19,95	5,98	
Insumo	00006111	SINAPI	SERVENTE DE OBRAS	Mão de Obra	H	1,5000000		11,44	17,16	
Insumo	00006189	SINAPI	TABUA NAO APARELHADA "2,5 X 30" CM, EM MACARANDUBA, ANGELIM OU EQUIVALENTE DA REGIAO - BRUTA	Material	M	1,8400000		28,09	51,68	
						MO sem LS => Valor do BDI =>	24,5598877 32,25	LS => 20,92	MO com LS => Valor com BDI =>	45,48 156,68
						Quant. =>	83,0600000	Preço Total =>	13.013,84	

2.2.3	Código	Banco	Descrição	Tipo	Und	Quant.		Valor Unit	Total	
Composição	93382	SINAPI	REATERRO MANUAL DE VALAS COM COMPACTAÇÃO MECANIZADA. AF_04/2016	MOVT - MOVIMENTO DE TERRA	m³	1,0000000		26,05	26,05	

COMPANHIA DE DESENVOLVIMENTO E AÇÃO REGIONAL-CAR
CNPJ: 13.221.247/0001-80

Composição Auxiliar	5901	SINAPI	CAMINHÃO PIPA 10.000 L TRUCADO, PESO BRUTO TOTAL 23.000 KG, CARGA ÚTIL MÁXIMA 15.935 KG, DISTÂNCIA ENTRE EIXOS 4,8 M, POTÊNCIA 230 CV, INCLUSIVE TANQUE DE AÇO PARA TRANSPORTE DE ÁGUA - CHP DIURNO. AF_06/2014	CHOR - CUSTOS HORÁRIOS DE MÁQUINAS E EQUIPAMENTOS	CHP	0,0054000		310,81	1,67	
Composição Auxiliar	5903	SINAPI	CAMINHÃO PIPA 10.000 L TRUCADO, PESO BRUTO TOTAL 23.000 KG, CARGA ÚTIL MÁXIMA 15.935 KG, DISTÂNCIA ENTRE EIXOS 4,8 M, POTÊNCIA 230 CV, INCLUSIVE TANQUE DE AÇO PARA TRANSPORTE DE ÁGUA - CHI DIURNO. AF_06/2014	CHOR - CUSTOS HORÁRIOS DE MÁQUINAS E EQUIPAMENTOS	CHI	0,0006000		73,51	0,04	
Composição Auxiliar	88316	SINAPI	SERVENTE COM ENCARGOS COMPLEMENTARES	SEDI - SERVIÇOS DIVERSOS	H	0,7866000		20,39	16,03	
Composição Auxiliar	91533	SINAPI	COMPACTADOR DE SOLOS DE PERCUSSÃO (SOQUETE) COM MOTOR A GASOLINA 4 TEMPOS, POTÊNCIA 4 CV - CHP DIURNO. AF_08/2015	CHOR - CUSTOS HORÁRIOS DE MÁQUINAS E EQUIPAMENTOS	CHP	0,1962000		42,36	8,31	
						MO sem LS => Valor do BDI =>	7,884220758 6,75	LS => 6,72	MO com LS => Valor com BDI =>	14,6 32,8
						Quant. =>	8,6800000	Preço Total =>	284,70	

2.2.4	Código	Banco	Descrição	Tipo	Und	Quant.	Valor Unit	Total	
Composição	9399	ORSE	Concreto simples fabricado na obra, fck=25 mpa, lançado e adensado	Concreto Simples	m³	1,0000000	593,90	593,90	
Composição Auxiliar	7692	ORSE	Lançamento de concreto simples fabricado na obra, inclusive adensamento e acabamento em peças da superestrutura	Concreto Simples	m³	1,0000000	44,78	44,78	
Composição Auxiliar	9398	ORSE	Concreto simples fck= 25 MPA (b1/b2), fabricado na obra, sem lançamento e adensamento	Concreto Simples	m³	1,0000000	549,12	549,12	
						MO sem LS => Valor do BDI =>	56,2371746 153,93	LS => 47,9 Valor com BDI =>	104,14 747,83
						Quant. =>	5,7900000	Preço Total =>	4.329,93

2.2.5	Código	Banco	Descrição	Tipo	Und	Quant.	Valor Unit	Total		
Composição	140	ORSE	Aço CA - 50 Ø 6,3 a 12,5mm, inclusive corte, dobração, montagem e colocação de ferragens nas formas, para superestruturas e fundações - R1	Armaduras Convencionais	kg	1,0000000	12,52	12,52		
Composição Auxiliar	10549	ORSE	Encargos Complementares - Servente	Provisórios	h	0,0800000	3,74	0,29		
Composição Auxiliar	10555	ORSE	Encargos Complementares - Armador	Provisórios	h	0,0800000	3,57	0,28		
Insumo	81	ORSE	Aço ca-50 6,3 a 12,5 mm	Material	kg	1,0000000	8,83	8,83		
Insumo	00000378	SINAPI	ARMADOR (HORISTA)	Mão de Obra	H	0,0800000	18,88	1,51		
Insumo	00006111	SINAPI	SERVENTE DE OBRAS	Mão de Obra	H	0,0800000	11,44	0,91		
Insumo	00039017	SINAPI	ESPACADOR / DISTANCIADOR CIRCULAR COM ENTRADA LATERAL, EM PLÁSTICO, PARA VERGALHAO "4,2 A 12,5" MM, COBRIMENTO 20 MM	Material	UN	0,4000000	0,22	0,08		
Insumo	00039315	SINAPI	ESPACADOR / DISTANCIADOR TIPO GARRA DUPLA, EM PLÁSTICO, COBRIMENTO "20" MM, PARA FERRAGENS DE LAJES E FUNDO DE VIGAS	Material	UN	0,4000000	0,36	0,14		
Insumo	00043132	SINAPI	ARAME RECOZIDO 16 BWG, D = 1,65 MM (0,016 KG/M) OU 18 BWG, D = 1,25 MM (0,01 KG/M)	Material	KG	0,0200000	24,33	0,48		
						MO sem LS => Valor do BDI =>	1,3068366 3,24	LS => 1,11	MO com LS => Valor com BDI =>	2,42 15,76
						Quant. =>	347,4000000	Preço Total =>	5.475,02	

2.2.6	Código	Banco	Descrição	Tipo	Und	Quant.	Valor Unit	Total		
Composição	141	ORSE	Aço CA - 60 Ø 4,2 a 9,5mm, inclusive corte, dobração, montagem e colocação de ferragens nas formas, para superestruturas e fundações - R1	Armaduras Convencionais	kg	1,0000000	11,68	11,68		
Composição Auxiliar	10549	ORSE	Encargos Complementares - Servente	Provisórios	h	0,0700000	3,74	0,26		
Composição Auxiliar	10555	ORSE	Encargos Complementares - Armador	Provisórios	h	0,0700000	3,57	0,24		
Insumo	82	ORSE	Aço ca-60 4,2 a 9,5 mm	Material	kg	1,0000000	8,36	8,36		
Insumo	00000378	SINAPI	ARMADOR (HORISTA)	Mão de Obra	H	0,0700000	18,88	1,32		
Insumo	00006111	SINAPI	SERVENTE DE OBRAS	Mão de Obra	H	0,0700000	11,44	0,80		
Insumo	00039017	SINAPI	ESPACADOR / DISTANCIADOR CIRCULAR COM ENTRADA LATERAL, EM PLÁSTICO, PARA VERGALHAO "4,2 A 12,5" MM, COBRIMENTO 20 MM	Material	UN	0,4000000	0,22	0,08		
Insumo	00039315	SINAPI	ESPACADOR / DISTANCIADOR TIPO GARRA DUPLA, EM PLÁSTICO, COBRIMENTO "20" MM, PARA FERRAGENS DE LAJES E FUNDO DE VIGAS	Material	UN	0,4000000	0,36	0,14		
Insumo	00043132	SINAPI	ARAME RECOZIDO 16 BWG, D = 1,65 MM (0,016 KG/M) OU 18 BWG, D = 1,25 MM (0,01 KG/M)	Material	KG	0,0200000	24,33	0,48		
						MO sem LS => Valor do BDI =>	1,1448321 3,02	LS => 0,98	MO com LS => Valor com BDI =>	2,12 14,7
						Quant. =>	98,7000000	Preço Total =>	1.450,89	

2.3			PAREDES E PAINÉIS						29.216,20		
2.3.1	Código	Banco	Descrição	Tipo	Und	Quant.	Valor Unit	Total			
Composição	87519	SINAPI	ALVENARIA DE VEDAÇÃO DE BLOCOS CERÂMICOS FURADOS NA HORIZONTAL DE 9X19X19CM (ESPESSURA 9CM) DE PAREDES COM ÁREA LÍQUIDA MAIOR OU IGUAL A 6M² COM VAOS E ARGAMASSA DE ASSENTAMENTO COM PREPARO EM BETONEIRA. AF_06/2014	PARE - PAREDES/PAINÉIS	m²	1,0000000	87,37	87,37			
Composição Auxiliar	87292	SINAPI	ARGAMASSA TRAÇO 1:2:8 (EM VOLUME DE CIMENTO, CAL E AREIA MÉDIA ÚMIDA) PARA EMBOÇO/MASSA ÚNICA/ASSENTAMENTO DE ALVENARIA DE VEDAÇÃO, PREPARO MECÂNICO COM BETONEIRA 400 L. AF_08/2019	SEDI - SERVIÇOS DIVERSOS	m³	0,0098000	699,06	6,85			
Composição Auxiliar	88309	SINAPI	PEDREIRO COM ENCARGOS COMPLEMENTARES	SEDI - SERVIÇOS DIVERSOS	H	1,5500000	28,14	43,61			
Composição Auxiliar	88316	SINAPI	SERVENTE COM ENCARGOS COMPLEMENTARES	SEDI - SERVIÇOS DIVERSOS	H	0,7750000	20,39	15,80			
Insumo	00007266	SINAPI	BLOCO CERÂMICO / TUJOLO VAZADO PARA ALVENARIA DE VEDACAO, 8 FUROS NA HORIZONTAL, 9 X 19 X 19 CM (L X A X C)	Material	MIL	0,0283100	704,57	19,94			
Insumo	00037395	SINAPI	PINO DE AÇO COM FURO, HASTE = 27 MM (AÇO DIRETA)	Material	CENTO	0,0050000	63,01	0,31			
Insumo	00034557	SINAPI	TELA DE AÇO SOLDADA GALVANIZADA/ZINCADA PARA ALVENARIA, FIO D = "1,20 A 1,70" MM, MALHA 15 X 15 MM, (C X L) "50 X 7,5" CM	Material	M	0,4200000	2,06	0,86			
						MO sem LS => Valor do BDI =>	21,72480829 22,64	LS => 18,51	MO com LS => Valor com BDI =>	40,23 110,01	
						Quant. =>	251,3700000	Preço Total =>	27.653,21		

2.3.3	Código	Banco	Descrição	Tipo	Und	Quant.	Valor Unit	Total
Composição	83901	SINAPI	VERGAS 10X10 CM, PREMOLDADAS C/ CONCRETO FCK=15 MPa (PREPARO MECÂNICO), AÇO CA-50 COM FORMAS TABUA DE PINHO 3A	FUES - FUNDAÇÕES E ESTRUTURAS	M	1,0000000	29,14	29,14
Composição Auxiliar	88239	SINAPI	AJUDANTE DE CARPINTEIRO COM ENCARGOS COMPLEMENTARES	SEDI - SERVIÇOS DIVERSOS	H	0,1230000	20,90	2,57
Composição Auxiliar	88262	SINAPI	CARPINTEIRO DE FORMAS COM ENCARGOS COMPLEMENTARES	SEDI - SERVIÇOS DIVERSOS	H	0,0750000	27,79	2,08
Composição Auxiliar	88309	SINAPI	PEDREIRO COM ENCARGOS COMPLEMENTARES	SEDI - SERVIÇOS DIVERSOS	H	0,0200000	28,14	0,56

COMPANHIA DE DESENVOLVIMENTO E AÇÃO REGIONAL-CAR
CNPJ: 13.221.247/0001-80

Composição Auxiliar	88316	SINAPI	SERVENTE COM ENCARGOS COMPLEMENTARES	SEDI - SERVIÇOS DIVERSOS	H	0,0600000	20,39	1,22
Composição Auxiliar	92916	SINAPI	ARMAÇÃO DE ESTRUTURAS DIVERSAS DE CONCRETO ARMADO, EXCETO VIGAS, PILARES, LAJES E FUNDAÇÕES, UTILIZANDO AÇO CA-50 DE 6,3 MM - MONTAGEM. AF_06/2022	FUES - FUNDAÇÕES E ESTRUTURAS	KG	0,7200000	15,03	10,82
Composição Auxiliar	6045	SINAPI	CONCRETO FCK=15MPA, PREPARO COM BETONEIRA, SEM LANCAMENTO	FUES - FUNDAÇÕES E ESTRUTURAS	m³	0,0100000	547,01	5,47
Insumo	00005069	SINAPI	PREGO DE AÇO POLIDO COM CABECA 17 X 27 (2 1/2 X 11)	Material	KG	0,0100000	19,08	0,19
Insumo	00006189	SINAPI	TABUA NAO APARELHADA "2,5 X 30" CM, EM MACARANDUBA, ANGELIM OU EQUIVALENTE DA REGIAO - BRUTA	Material	M	0,2219000	28,09	6,23
						MO sem LS => Valor do BDI =>	3,963710984 7,55	LS => 3,38 MO com LS => Valor com BDI => 7,34 36,69
						Quant. =>	42,6000000	Preço Total => 1.562,99

2.4			ESQUADRIAS - TELA			35.873,74		
2.4.1	Código	Banco	Descrição	Tipo	Und	Quant.	Valor Unit	Total
Composição	11948	ORSE	Porta ou janela em alumínio, cor NIP/B, tipo veneziana, de abrir ou correr, completa inclusive caixilhos, dobradiças ou roldanas e fechadura	Esquadrias de Alumínio	m²	1,0000000	319,25	319,25
Composição Auxiliar	1903	ORSE	Argamassa cimento e areia traço 1-1 (1:3) - 1 saco cimento 50kg / 3 padiolas areia dim: 0,35 x 0,45 x 0,23 m - Confeção mecânica e transporte	Argamassas	m³	0,0030000	532,24	1,59
Composição Auxiliar	10549	ORSE	Encargos Complementares - Servente	Provisórios	h	1,0000000	3,74	3,74
Composição Auxiliar	10550	ORSE	Encargos Complementares - Pedreiro	Provisórios	h	1,0000000	3,60	3,60
Insumo	12797	ORSE	Porta ou janela em alumínio, cor NIP/B, tipo veneziana, de abrir ou correr, completa inclusive caixilhos, dobradiças ou roldanas e fechadura	Material	m²	1,0000000	280,00	280,00
Insumo	00004750	SINAPI	PEDREIRO (HORISTA)	Mão de Obra	H	1,0000000	18,88	18,88
Insumo	00006111	SINAPI	SERVENTE DE OBRAS	Mão de Obra	H	1,0000000	11,44	11,44
						MO sem LS => Valor do BDI =>	16,44348042 82,74	LS => 14,01 MO com LS => Valor com BDI => 30,45 401,99
						Quant. =>	28,2000000	Preço Total => 11.336,11

2.4.1	Código	Banco	Descrição	Tipo	Und	Quant.	Valor Unit	Total
Composição	7887	ORSE	Cortina divisória de leito em PVC (vinil), largura de 1,80m, com trilhos e acessórios, da Br Goods ou similar - fornecimento	Pisos Sintéticos / Vinílicos	m	1,0000000	544,31	544,31
Insumo	7778	ORSE	Cortina divisória de leito em PVC (vinil), largura de 1,80m, com trilhos e acessórios, da Br Goods ou similar m	Material	m	1,0000000	544,31	544,31
						MO sem LS => Valor do BDI =>	0 141,08	LS => 0 MO com LS => Valor com BDI => 685,39
						Quant. =>	3,3600000	Preço Total => 2.302,91

2.4.1	Código	Banco	Descrição	Tipo	Und	Quant.	Valor Unit	Total
Composição	00000055	Próprio	Óculo em alumínio de cor fosca de correr ou abrir, aquisição e instalação	ASTU - ASSENTAMENTO DE TUBOS E PECAS	m²	1,0000000	329,61	329,61
Composição Auxiliar	102170	SINAPI	INSTALAÇÃO DE VIDRO IMPRESSO, E = 4 MM, EM ESQUADRIA DE ALUMÍNIO OU PVC, FIXADO COM BAGUETE. AF_01/2021_PS	ESQV - ESQUADRIAS/FERRAGENS/VIDROS	m²	1,0000000	329,61	329,61
						MO sem LS => Valor do BDI =>	10,2008856 85,43	LS => 8,69 MO com LS => Valor com BDI => 18,89 415,04
						Quant. =>	1,4400000	Preço Total => 597,65

2.4.2	Código	Banco	Descrição	Tipo	Und	Quant.	Valor Unit	Total
Composição	91818	SINAPI	COMPOSIÇÃO REPRESENTATIVA DE SERVIÇOS DE ALVENARIA DE BLOCOS DE CONCRETO ESTRUTURAL 14X19X29 CM, (ESPESSURA 14 CM), FBK = 4,5 MPA, UTILIZANDO PALHETA, PARA EDIFICAÇÃO HABITACIONAL. AF_10/2015	PARE - PAREDES/PAINÉIS	m²	1,0000000	95,33	95,33
Composição Auxiliar	89462	SINAPI	ALVENARIA DE BLOCOS DE CONCRETO ESTRUTURAL 14X19X29 CM (ESPESSURA 14 CM), FBK = 4,5 MPA, UTILIZANDO PALHETA. AF_10/2022	PARE - PAREDES/PAINÉIS	m²	1,0000000	95,33	95,33
						MO sem LS => Valor do BDI =>	13,1763689 24,7	LS => 11,22 MO com LS => Valor com BDI => 24,4 120,03
						Quant. =>	1,0000000	Preço Total => 120,03

2.4.2	Código	Banco	Descrição	Tipo	Und	Quant.	Valor Unit	Total
Composição	74238/002	SINAPI	PORTAO EM TELA ARAME GALVANIZADO N.12 MALHA 2" E MOLDURA EM TUBOS DE AÇO COM DUAS FOLHAS DE ABRIR, INCLUSO FERRAGENS	ESQV - ESQUADRIAS/FERRAGENS/VIDROS	m²	1,0000000	1.074,57	1.074,57
Composição Auxiliar	88315	SINAPI	SERRALHEIRO COM ENCARGOS COMPLEMENTARES	SEDI - SERVIÇOS DIVERSOS	H	7,0000000	27,93	195,51
Composição Auxiliar	88316	SINAPI	SERVENTE COM ENCARGOS COMPLEMENTARES	SEDI - SERVIÇOS DIVERSOS	H	11,5000000	20,39	234,48
Composição Auxiliar	88317	SINAPI	SOLDADOR COM ENCARGOS COMPLEMENTARES	SEDI - SERVIÇOS DIVERSOS	H	4,5000000	35,57	160,06
Composição Auxiliar	98764	SINAPI	INVERSOR DE SOLDA MONOFÁSICO DE 160 A, POTÊNCIA DE 5400 W, TENSÃO DE 220 V, PARA SOLDA COM ELETRODOS DE 2,0 A 4,0 MM E PROCESSO TIG - CHP DIURNO. AF_06/2018	CHOR - CUSTOS HORÁRIOS DE MÁQUINAS E EQUIPAMENTOS	CHP	3,8200000	5,47	20,89
Composição Auxiliar	98765	SINAPI	INVERSOR DE SOLDA MONOFÁSICO DE 160 A, POTÊNCIA DE 5400 W, TENSÃO DE 220 V, PARA SOLDA COM ELETRODOS DE 2,0 A 4,0 MM E PROCESSO TIG - CHI DIURNO. AF_06/2018	CHOR - CUSTOS HORÁRIOS DE MÁQUINAS E EQUIPAMENTOS	CHI	0,6700000	0,07	0,04
Insumo	00007167	SINAPI	TELA DE ARAME GALVANIZADA QUADRANGULAR / LOSANGULAR, FIO 2,11 MM (14 BWG), MALHA 5 X 5 CM, H = 2 M	Material	m²	1,1000000	26,93	29,62
Insumo	00007697	SINAPI	TUBO AÇO GALVANIZADO COM COSTURA, CLASSE MEDIA, DN 1.1/2", E = "3,25" MM, PESO "3,61" KG/M (NBR 5580)	Material	M	1,4318000	58,30	83,47
Insumo	00010997	SINAPI	ELETRODO REVESTIDO AWS - E7018, DIAMETRO IGUAL A 4,00 MM	Material	KG	3,3700000	31,68	106,76
Insumo	00021010	SINAPI	TUBO AÇO GALVANIZADO COM COSTURA, CLASSE LEVE, DN 25 MM (1"), E = 2,65 MM, "2,11" KG/M (NBR 5580)	Material	M	6,7407000	36,16	243,74
						MO sem LS => Valor do BDI =>	207,749217 278,52	LS => 176,96 MO com LS => Valor com BDI => 384,71 1353,09
						Quant. =>	7,5000000	Preço Total => 10.148,17

2.4.2	Código	Banco	Descrição	Tipo	Und	Quant.	Valor Unit	Total
Composição	102166	SINAPI	INSTALAÇÃO DE VIDRO LISO INCOLOR, E = 6 MM, EM ESQUADRIA DE ALUMÍNIO OU PVC, FIXADO COM BAGUETE. AF_01/2021_PS	ESQV - ESQUADRIAS/FERRAGENS/VIDROS	m²	1,0000000	403,52	403,52
Composição Auxiliar	88316	SINAPI	SERVENTE COM ENCARGOS COMPLEMENTARES	SEDI - SERVIÇOS DIVERSOS	H	0,4660000	20,39	9,50
Composição Auxiliar	88325	SINAPI	VIDRACEIRO COM ENCARGOS COMPLEMENTARES	SEDI - SERVIÇOS DIVERSOS	H	0,4790000	21,55	10,32
Insumo	00010491	SINAPI	VIDRO LISO INCOLOR 6 MM - SEM COLOCACAO	Material	m²	1,0000000	311,66	311,66
Insumo	00020259	SINAPI	PERFIL DE BORRACHA EPDM MACIO "12 X 15" MM PARA ESQUADRIAS	Material	M	4,6090000	12,90	59,45
Insumo	00039432	SINAPI	FITA DE PAPEL REFORCADA COM LAMINA DE METAL PARA REFORCO DE CANTOS DE CHAPA DE GESSO PARA DRYWALL	Material	M	4,0360000	3,12	12,59
						MO sem LS =>	6,237174641	LS => 5,31 MO com LS =>

COMPANHIA DE DESENVOLVIMENTO E AÇÃO REGIONAL-CAR
CNPJ: 13.221.247/0001-80Valor do BDI => 104,59 Valor com BDI => 508,11
Quant. => 6,5500000 Preço Total => 3.328,12

2.4.2	Código Banco	Descrição	Tipo	Und	Quant.	Valor Unit	Total
Composição	1991 ORSE	Peitoril mármore branco, c/ largura = 22 cm, esp = 2 cm	Peitoris e Tampos de Balcões	m	1,0000000	149,39	149,39
Composição Auxiliar	1903 ORSE	Argamassa cimento e areia traço 1-1 (1-3) - 1 saco cimento 50kg / 3 pedrolas areia dim. 0,35 x 0,45 x 0,23 m - Confeção mecânica e transporte	Argamassas	m³	0,0020000	532,24	1,06
Composição Auxiliar	10550 ORSE	Encargos Complementares - Pedreiro	Provisórios	h	0,8000000	3,60	2,88
Insumo	1729 ORSE	Peitoril mármore branco polido 22 x 2cm m	Material	m	1,0000000	130,35	130,35
Insumo	00004750 SINAPI	PEDREIRO (HORISTA)	Mão de Obra	H	0,8000000	18,88	15,10
					MO sem LS => 8,202829679 Valor do BDI => 38,72	LS => 6,99 MO com LS => 15,19 Valor com BDI => 188,11	
					Quant. => 6,6000000	Preço Total =>	1.241,52

2.4.4	Código Banco	Descrição	Tipo	Und	Quant.	Valor Unit	Total
Composição	11732 ORSE	Tela galvanizada mosquitoire em quadro dim. 1,0x1,0m, formado por cantoneira alumínio 1"x1/8"+ barra chata alumínio 7/8"x1/8"	Persianas e Cortinas	m²	1,0000000	274,90	274,90
Composição Auxiliar	10549 ORSE	Encargos Complementares - Servente	Provisórios	h	0,5000000	3,74	1,87
Composição Auxiliar	10594 ORSE	Encargos Complementares - Serralheiro ou Operador de Equipamento Leve	Provisórios	h	1,2000000	3,57	4,28
Insumo	1691 ORSE	Parafuso metal 2 1/2" x 12 p/ bucha s-10	Material	un	4,0000000	0,88	3,52
Insumo	3116 ORSE	Cantoneira alumínio anodizado natural, 1" x 1/8" - vara com 6m - 0,408 kg/m Cantoneira alumínio anodizado natural, 1" x 1/8" - vara com 6m - 0,408 kg/m	Material	m	4,0000000	12,98	51,92
Insumo	11045 ORSE	Rebite pop 1/4" x 1/2" Arebrite pop 1/4" x 1/2"	Material	un	20,0000000	0,16	3,20
Insumo	11095 ORSE	Barra chata de alumínio 7/8" x 1/8"	Material	m	4,0000000	11,37	45,48
Insumo	12592 ORSE	Tela mosquitoire galvanizada, malha 14, fio 30	Material	m²	1,0400000	131,02	136,26
Insumo	00006110 SINAPI	SERRALHEIRO (HORISTA)	Mão de Obra	H	1,2000000	18,88	22,65
Insumo	00006111 SINAPI	SERVENTE DE OBRAS	Mão de Obra	H	0,5000000	11,44	5,72
					MO sem LS => 15,320229 Valor do BDI => 71,25	LS => 13,05 MO com LS => 28,37 Valor com BDI => 346,15	
					Quant. => 8,7000000	Preço Total =>	3.011,50

2.4.5	Código Banco	Descrição	Tipo	Und	Quant.	Valor Unit	Total
Composição	11945 ORSE	Basculante em alumínio, cor N/P/B, moldura-vidro, tipo convencional ou pivotante, exclusive vidro	Esquadrias de Alumínio	m²	1,0000000	459,25	459,25
Composição Auxiliar	1903 ORSE	Argamassa cimento e areia traço 1-1 (1-3) - 1 saco cimento 50kg / 3 pedrolas areia dim. 0,35 x 0,45 x 0,23 m - Confeção mecânica e transporte	Argamassas	m³	0,0030000	532,24	1,59
Composição Auxiliar	10549 ORSE	Encargos Complementares - Servente	Provisórios	h	1,0000000	3,74	3,74
Composição Auxiliar	10550 ORSE	Encargos Complementares - Pedreiro	Provisórios	h	1,0000000	3,60	3,60
Insumo	12794 ORSE	Basculante em alumínio, cor N/P/B, tipo convencional ou pivotante, com comando, exclusive vidro	Material	m²	1,0000000	420,00	420,00
Insumo	00004750 SINAPI	PEDREIRO (HORISTA)	Mão de Obra	H	1,0000000	18,88	18,88
Insumo	00006111 SINAPI	SERVENTE DE OBRAS	Mão de Obra	H	1,0000000	11,44	11,44
					MO sem LS => 16,44346042 Valor do BDI => 119,03	LS => 14,01 MO com LS => 30,45 Valor com BDI => 578,28	
					Quant. => 6,5500000	Preço Total =>	3.787,73

2.5	Código Banco	Descrição	Tipo	Und	Quant.	Valor Unit	Total
2.5.1		COBERTURA					36.478,20
Composição	92580 SINAPI	TRAMA DE AÇO COMPOSTA POR TERÇAS PARA TELHADOS DE ATÉ 2 ÁGUAS PARA TELHA ONDULADA DE FIBROCIMENTO, METÁLICA, PLÁSTICA OU TERMOACÚSTICA, INCLUSO TRANSPORTE VERTICAL. AF_07/2019	COBE - COBERTURA	m²	1,0000000	58,75	58,75
Composição Auxiliar	88278 SINAPI	MONTADOR DE ESTRUTURA METÁLICA COM ENCARGOS COMPLEMENTARES	SEDI - SERVIÇOS DIVERSOS	H	0,2130000	30,23	6,43
Composição Auxiliar	88316 SINAPI	SERVENTE COM ENCARGOS COMPLEMENTARES	SEDI - SERVIÇOS DIVERSOS	H	0,1060000	20,39	2,16
Composição Auxiliar	93281 SINAPI	GUINCHO ELÉTRICO DE COLUNA, CAPACIDADE 400 KG, COM MOTO FREIO, MOTOR TRIFÁSICO DE 1,25 CV - CHP DIURNO. AF_03/2016	CHOR - CUSTOS HORÁRIOS DE MÁQUINAS E EQUIPAMENTOS	CHP	0,0068000	33,54	0,22
Composição Auxiliar	93282 SINAPI	GUINCHO ELÉTRICO DE COLUNA, CAPACIDADE 400 KG, COM MOTO FREIO, MOTOR TRIFÁSICO DE 1,25 CV - CHI DIURNO. AF_03/2016	CHOR - CUSTOS HORÁRIOS DE MÁQUINAS E EQUIPAMENTOS	CHI	0,0094000	32,28	0,30
Insumo	00040549 SINAPI	PARAFUSO, COMUM, ASTM A307, SEXTAVADO, DIÂMETRO 1/2" (12,7 MM), COMPRIMENTO 1" (25,4 MM)	Material	CENTO	0,0070000	209,05	1,46
Insumo	00043083 SINAPI	PERFIL "U" ENRUJADO DE AÇO GALVANIZADO, DOBRADO, 150 X 60 X 20 MM, E = 3,00 MM OU 200 X 75 X 25 MM, E = 3,75 MM	Material	KG	4,3330000	11,12	48,18
					MO sem LS => 3,472297224 Valor do BDI => 15,22	LS => 2,96 MO com LS => 6,43 Valor com BDI => 73,97	
					Quant. => 107,9000000	Preço Total =>	7.981,36

2.5.2	Código Banco	Descrição	Tipo	Und	Quant.	Valor Unit	Total
Composição	94216 SINAPI	TELHAMENTO COM TELHA METÁLICA TERMOACÚSTICA E = 30 MM, COM ATÉ 2 ÁGUAS, INCLUSO IÇAMENTO. AF_07/2019	COBE - COBERTURA	m²	1,0000000	191,74	191,74
Composição Auxiliar	88316 SINAPI	SERVENTE COM ENCARGOS COMPLEMENTARES	SEDI - SERVIÇOS DIVERSOS	H	0,0620000	20,39	1,26
Composição Auxiliar	88323 SINAPI	TELHADISTA COM ENCARGOS COMPLEMENTARES	SEDI - SERVIÇOS DIVERSOS	H	0,0560000	27,54	1,54
Composição Auxiliar	93281 SINAPI	GUINCHO ELÉTRICO DE COLUNA, CAPACIDADE 400 KG, COM MOTO FREIO, MOTOR TRIFÁSICO DE 1,25 CV - CHP DIURNO. AF_03/2016	CHOR - CUSTOS HORÁRIOS DE MÁQUINAS E EQUIPAMENTOS	CHP	0,0009000	33,54	0,03
Composição Auxiliar	93282 SINAPI	GUINCHO ELÉTRICO DE COLUNA, CAPACIDADE 400 KG, COM MOTO FREIO, MOTOR TRIFÁSICO DE 1,25 CV - CHI DIURNO. AF_03/2016	CHOR - CUSTOS HORÁRIOS DE MÁQUINAS E EQUIPAMENTOS	CHI	0,0012000	32,28	0,03
Insumo	00011029 SINAPI	HASTE RETA PARA GANCHO DE FERRO GALVANIZADO, COM ROSCA 1/4" X 30 CM PARA FIXAÇÃO DE TELHA METÁLICA, INCLUI PORCA E ARRUELAS DE VEDACAO	Material	CJ	4,1500000	2,09	8,67
Insumo	00040740 SINAPI	TELHA GALVALUME COM ISOLAMENTO TERMOACÚSTICO EM ESPUMA RÍGIDA DE POLIURETANO (PU) INJETADO, ESPESURA DE 30 MM, DENSIDADE DE 35 KG/M³, REVESTIMENTO EM TELHA TRAPEZOIDAL NAS DUAS FACES COM ESPESURA DE 0,50 MM CADA, ACABAMENTO NATURAL (NÃO INCLUI ACESSÓRIOS DE FIXAÇÃO)	Material	m²	1,1460000	157,26	180,21
					MO sem LS => 0,977427368 Valor do BDI => 49,69	LS => 0,83 MO com LS => 1,81 Valor com BDI => 241,43	
					Quant. => 107,9000000	Preço Total =>	26.050,29

COMPANHIA DE DESENVOLVIMENTO E AÇÃO REGIONAL-CAR
CNPJ: 13.221.247/0001-80

2.5.3	Código	Banco	Descrição	Tipo	Und	Quant.	Valor Unit	Total	
Composição	74141/003	SINAPI	LAJE PRE-MOLD BETA 16 P/3,5KN/M2 VAO 5,2M INCL VIGOTAS T/0LOS ARMADU-RA NEGATIVA CAPEAMENTO 3CM CONCRETO 15MPA ESCORAMENTO MATERIAL E MAO DE OBRA.	FUES - FUNDAÇÕES E ESTRUTURAS	m²	1,0000000	141,06	141,06	
Composição Auxiliar	94969	SINAPI	CONCRETO FCK = 15MPA, TRAÇO 1:3,4:3,5 (EM MASSA SECA DE CIMENTO/ AREIA MÉDIA BRITA 1) - PREPARO MECÂNICO COM BETONEIRA 600 L. AF. 05/2021	FUES - FUNDAÇÕES E ESTRUTURAS	m³	0,0550000	457,41	25,15	
Composição Auxiliar	88262	SINAPI	CARPINTEIRO DE FORMAS COM ENCARGOS COMPLEMENTARES	SEDI - SERVIÇOS DIVERSOS	H	0,2500000	27,79	6,94	
Composição Auxiliar	88309	SINAPI	PEDREIRO COM ENCARGOS COMPLEMENTARES	SEDI - SERVIÇOS DIVERSOS	H	0,4000000	28,14	11,25	
Composição Auxiliar	88316	SINAPI	SERVENTE COM ENCARGOS COMPLEMENTARES	SEDI - SERVIÇOS DIVERSOS	H	0,9000000	20,39	18,35	
Composição Auxiliar	92874	SINAPI	LANÇAMENTO COM USO DE BOMBA, ADENSAMENTO E ACABAMENTO DE CONCRETO EM ESTRUTURAS. AF. 12/2015	FUES - FUNDAÇÕES E ESTRUTURAS	m³	0,0550000	35,55	1,95	
Insumo	00003738	SINAPI	LAJE PRE-MOLDADA CONVENCIONAL (LAJOTAS + VIGOTAS) PARA PISO, UNIDIRECIONAL, SOBRECARGA DE 350 KG/M2, VAO ATE 5,00 M (SEM COLOCACAO)	Material	m²	1,0000000	57,92	57,92	
Insumo	00004491	SINAPI	PONTALETE 7,5 X 7,5" CM EM PINUS, MISTA OU EQUIVALENTE DA REGIAO - BRUTA	Material	M	1,1000000	9,74	10,71	
Insumo	00005075	SINAPI	PREGO DE ACO POLIDO COM CABECA 18 X 30 (2 3/4 X 10)	Material	KG	0,0200000	18,72	0,37	
Insumo	00006189	SINAPI	TABUA NAO APARELHADA 2,5 X 30" CM, EM MACARANDUBA, ANGELIM OU EQUIVALENTE DA REGIAO - BRUTA	Material	M	0,3000000	28,09	8,42	
						MO sem LS => Valor do BDI =>	14,8072146 36,56	LS => 12,61 MO com LS => Valor com BDI =>	27,42 177,62
						Quant. =>	12,5600000	Preço Total =>	2.230,90

2.5.4	Código	Banco	Descrição	Tipo	Und	Quant.	Valor Unit	Total				
Composição	85662	SINAPI	ARMACAO EM TELA DE ACO SOLDADA NERVURADA Q-92, AÇO CA-60, 4,2MM, MALHA 15X15CM	FUES - FUNDAÇÕES E ESTRUTURAS	m²	1,0000000	13,64	13,64				
Composição Auxiliar	88245	SINAPI	ARMADOR COM ENCARGOS COMPLEMENTARES	SEDI - SERVIÇOS DIVERSOS	H	0,0300000	27,93	0,83				
Composição Auxiliar	88316	SINAPI	SERVENTE COM ENCARGOS COMPLEMENTARES	SEDI - SERVIÇOS DIVERSOS	H	0,0600000	20,39	1,22				
Insumo	00043132	SINAPI	ARAME RECOZIDO 16 BWG, D = 1,65 MM (0,016 KG/M) OU 18 BWG, D = 1,25 MM (0,01 KG/M)	Material	KG	0,0150000	24,33	0,36				
Insumo	00021141	SINAPI	TELA DE AÇO SOLDADA NERVURADA, CA-60, Q-92, (1,48 KG/M2), DIAMETRO DO FIO = 4,2 MM, LARGURA = 2,45 X 60 M DE COMPRIMENTO, ESPACAMENTO DA MALHA = 15 X 15 CM	Material	m²	1,0300000	10,91	11,23				
						MO sem LS =>	0,685819203	LS =>	0,58	MO com LS =>		1,27
						Valor do BDI =>	3,53			Valor com BDI =>		17,17
						Quant. =>	12,5600000	Preço Total =>				215,65

2.6			SUPERESTRUTURA						30.148,12		
2.6.2	Código	Banco	Descrição	Tipo	Und	Quant.			Valor Unit	Total	
Composição	9399	ORSE	Concreto simples fabricado na obra, fck=25 mpa, lançado e adensado	Concreto Simples	m³	1,0000000			593,90	593,90	
Composição Auxiliar	7692	ORSE	Lançamento de concreto simples fabricado na obra, inclusive adensamento e acabamento em peças da superestrutura	Concreto Simples	m³	1,0000000			44,78	44,78	
Composição Auxiliar	9398	ORSE	Concreto simples fck= 25 MPA (b1/b2), fabricado na obra, sem lançamento e adensamento	Concreto Simples	m³	1,0000000			549,12	549,12	
						MO sem LS =>	56,2371746	LS =>	47,9	MO com LS =>	104,14
						Valor do BDI =>	153,93			Valor com BDI =>	747,83
						Quant. =>	7,2400000	Preço Total =>		5.414,28	

2.6.3	Código	Banco	Descrição	Tipo	Und	Quant.	Valor Unit	Total	
Composição	140	ORSE	Aço CA - 50 Ø 6,3 a 12,5mm, inclusive corte, dobraagem, montagem e colocacao de ferragens nas formas, para superestruturas e fundações - R1	Armaduras Convencionais	kg	1,0000000	12,52	12,52	
Composição Auxiliar	10549	ORSE	Encargos Complementares - Servente	Provisórios	h	0,0800000	3,74	0,29	
Composição Auxiliar	10555	ORSE	Encargos Complementares - Armador	Provisórios	h	0,0800000	3,57	0,28	
Insumo	81	ORSE	Aço ca-50 6,3 a 12,5 mm	Material	kg	1,0000000	8,83	8,83	
Insumo	00000378	SINAPI	ARMADOR (HORISTA)	Mão de Obra	H	0,0800000	18,88	1,51	
Insumo	00006111	SINAPI	SERVENTE DE OBRAS	Mão de Obra	H	0,0800000	11,44	0,91	
Insumo	00039017	SINAPI	ESPACADOR / DISTANCIADOR CIRCULAR COM ENTRADA LATERAL, EM PLASTICO, PARA VERGALHAO 4,2 A 12,5" MM, COBRIMENTO 20 MM	Material	UN	0,4000000	0,22	0,08	
Insumo	00039315	SINAPI	ESPACADOR / DISTANCIADOR TIPO GARRA DUPLA, EM PLASTICO, COBRIMENTO 20" MM, PARA FERRAGENS DE LAJES E FUNDO DE VIGAS	Material	UN	0,4000000	0,36	0,14	
Insumo	00043132	SINAPI	ARAME RECOZIDO 16 BWG, D = 1,65 MM (0,016 KG/M) OU 18 BWG, D = 1,25 MM (0,01 KG/M)	Material	KG	0,0200000	24,33	0,48	
						MO sem LS => Valor do BDI =>	1,3068366 3,24	LS => 1,11 MO com LS => Valor com BDI =>	2,42 15,76
						Quant. =>	355,1000000	Preço Total =>	5.596,37

2.6.4	Código	Banco	Descrição	Tipo	Und	Quant.	Valor Unit	Total	
Composição	141	ORSE	Aço CA - 60 Ø 4,2 a 9,5mm, inclusive corte, dobraagem, montagem e colocacao de ferragens nas formas, para superestruturas e fundações - R1	Armaduras Convencionais	kg	1,0000000	11,68	11,68	
Composição Auxiliar	10549	ORSE	Encargos Complementares - Servente	Provisórios	h	0,0700000	3,74	0,26	
Composição Auxiliar	10555	ORSE	Encargos Complementares - Armador	Provisórios	h	0,0700000	3,57	0,24	
Insumo	82	ORSE	Aço ca-60 4,2 a 9,5 mm	Material	kg	1,0000000	8,36	8,36	
Insumo	00000378	SINAPI	ARMADOR (HORISTA)	Mão de Obra	H	0,0700000	18,88	1,32	
Insumo	00006111	SINAPI	SERVENTE DE OBRAS	Mão de Obra	H	0,0700000	11,44	0,80	
Insumo	00039017	SINAPI	ESPACADOR / DISTANCIADOR CIRCULAR COM ENTRADA LATERAL, EM PLASTICO, PARA VERGALHAO 4,2 A 12,5" MM, COBRIMENTO 20 MM	Material	UN	0,4000000	0,22	0,08	
Insumo	00039315	SINAPI	ESPACADOR / DISTANCIADOR TIPO GARRA DUPLA, EM PLASTICO, COBRIMENTO 20" MM, PARA FERRAGENS DE LAJES E FUNDO DE VIGAS	Material	UN	0,4000000	0,36	0,14	
Insumo	00043132	SINAPI	ARAME RECOZIDO 16 BWG, D = 1,65 MM (0,016 KG/M) OU 18 BWG, D = 1,25 MM (0,01 KG/M)	Material	KG	0,0200000	24,33	0,48	
						MO sem LS => Valor do BDI =>	1,1448321 3,02	LS => 0,98 MO com LS => Valor com BDI =>	2,12 14,7
						Quant. =>	187,7000000	Preço Total =>	2.759,19

2.6.4	Código	Banco	Descrição	Tipo	Und	Quant.	Valor Unit	Total
Composição	74007/002	SINAPI	FORMA TABUAS MADEIRA 3A P/ PECAS CONCRETO ARM, REAPR 2X, INCL MONTAGEM E DESMONTAGEM.	FUES - FUNDAÇÕES E ESTRUTURAS	m²	1,0000000	99,98	99,98
Composição Auxiliar	88239	SINAPI	AJUDANTE DE CARPINTEIRO COM ENCARGOS COMPLEMENTARES	SEDI - SERVIÇOS DIVERSOS	H	0,3625000	20,90	7,57
Composição Auxiliar	88262	SINAPI	CARPINTEIRO DE FORMAS COM ENCARGOS COMPLEMENTARES	SEDI - SERVIÇOS DIVERSOS	H	1,4500000	27,79	40,29
Insumo	00004491	SINAPI	PONTALETE 7,5 X 7,5" CM EM PINUS, MISTA OU EQUIVALENTE DA REGIAO - BRUTA	Material	M	0,5500000	9,74	5,35

COMPANHIA DE DESENVOLVIMENTO E AÇÃO REGIONAL-CAR
CNPJ: 13.221.247/0001-80

Insumo	00005075	SINAPI	PREGO DE AÇO POLIDO COM CABECA 18 X 30 (2 3/4 X 10)	Material	KG	0,1000000	18,72	1,87			
Insumo	00006189	SINAPI	TABUA NAO APARELHADA "2,5 X 30" CM, EM MACARANDUBA, ANGELIM OU EQUIVALENTE DA REGIAO - BRUTA	Material	M	1,0500000	28,09	29,49			
Insumo	00010567	SINAPI	TABUA "2,5 X 23" CM EM PINUS, MISTA OU EQUIVALENTE DA REGIAO - BRUTA	Material	M	1,4000000	11,01	15,41			
						MO sem LS =>	17,36688627	LS =>	14,79	MO com LS =>	32,16
						Valor do BDI =>	25,91			Valor com BDI =>	125,89
Quant. => 130,1000000										Preço Total =>	16.378,28

2.7			REVESTIMENTO EXTERNO					13.830,10	
2.7.1	Código	Banco	Descrição	Tipo	Und	Quant.	Valor Unit	Total	
Composição	87904	SINAPI	CHAPISCO APLICADO EM ALVENARIA (COM PRESEÇA DE VÃOS) E ESTRUTURAS DE CONCRETO DE FACHADA, COM COLHER DE PEDREIRO. ARGAMASSA TRAÇO 1:3 COM PREPARO MANUAL. AF_06/2014	REVE - REVESTIMENTO E TRATAMENTO DE SUPERFÍCIES	m²	1,0000000	8,45	8,45	
Composição Auxiliar	87377	SINAPI	ARGAMASSA TRAÇO 1:3 (EM VOLUME DE CIMENTO E AREIA GROSSA UMIDA) PARA CHAPISCO CONVENCIONAL, PREPARO MANUAL. AF_08/2019	SEDI - SERVIÇOS DIVERSOS	m³	0,0037000	659,09	2,43	
Composição Auxiliar	88309	SINAPI	PEDREIRO COM ENCARGOS COMPLEMENTARES	SEDI - SERVIÇOS DIVERSOS	H	0,1724000	28,14	4,85	
Composição Auxiliar	88316	SINAPI	SERVENTE COM ENCARGOS COMPLEMENTARES	SEDI - SERVIÇOS DIVERSOS	H	0,0575000	20,39	1,17	
						MO sem LS => Valor do BDI =>	2,413867588 2,19	LS => 2,06 MO com LS => Valor com BDI =>	4,47 10,64
Quant. => 254,2300000 Preço Total =>								2.705,00	

2.7.2	Código	Banco	Descrição	Tipo	Und	Quant.	Valor Unit	Total	
Composição	1908	ORSE	Reboco ou emboço externo, de parede, com argamassa traço 1:5 - 1:2:8 (cimento / cal / areia), espessura 2,0 cm	Argamassas	m²	1,0000000	34,76	34,76	
Composição Auxiliar	3308	ORSE	Argamassa em volume - cimento, cal e areia traço 1:5 (1:2:8) - 1 saco cimento 50 kg / 2 sacos cal 20 kg / 8 padiolas de areia dm 0.35 x 0.45 x 0.13 m - Confeção mecânica e transporte	Conversão InfoWOrca	m³	0,0200000	609,37	12,18	
Composição Auxiliar	10549	ORSE	Encargos Complementares - Servente	Provisórios	h	0,6000000	3,74	2,24	
Composição Auxiliar	10550	ORSE	Encargos Complementares - Pedreiro	Provisórios	h	0,6000000	3,60	2,16	
Insumo	00004750	SINAPI	PEDREIRO (HORISTA)	Mão de Obra	H	0,6000000	18,88	11,32	
Insumo	00006111	SINAPI	SERVENTE DE OBRAS	Mão de Obra	H	0,6000000	11,44	6,86	
						MO sem LS => Valor do BDI =>	10,30888865 9	LS => 8,78 MO com LS => Valor com BDI =>	19,09 43,76
Quant. => 254,2300000 Preço Total =>								11.125,10	

2.8			REVESTIMENTO INTERNO					69.352,47	
2.8.1	Código	Banco	Descrição	Tipo	Und	Quant.	Valor Unit	Total	
Composição	87904	SINAPI	CHAPISCO APLICADO EM ALVENARIA (COM PRESEÇA DE VÃOS) E ESTRUTURAS DE CONCRETO DE FACHADA, COM COLHER DE PEDREIRO. ARGAMASSA TRAÇO 1:3 COM PREPARO MANUAL. AF_06/2014	REVE - REVESTIMENTO E TRATAMENTO DE SUPERFÍCIES	m²	1,0000000	8,45	8,45	
Composição Auxiliar	87377	SINAPI	ARGAMASSA TRAÇO 1:3 (EM VOLUME DE CIMENTO E AREIA GROSSA UMIDA) PARA CHAPISCO CONVENCIONAL, PREPARO MANUAL. AF_08/2019	SEDI - SERVIÇOS DIVERSOS	m³	0,0037000	659,09	2,43	
Composição Auxiliar	88309	SINAPI	PEDREIRO COM ENCARGOS COMPLEMENTARES	SEDI - SERVIÇOS DIVERSOS	H	0,1724000	28,14	4,85	
Composição Auxiliar	88316	SINAPI	SERVENTE COM ENCARGOS COMPLEMENTARES	SEDI - SERVIÇOS DIVERSOS	H	0,0575000	20,39	1,17	
						MO sem LS => Valor do BDI =>	2,413867588 2,19	LS => 2,06 MO com LS => Valor com BDI =>	4,47 10,64
Quant. => 412,0000000 Preço Total =>								4.383,68	

2.8.2	Código	Banco	Descrição	Tipo	Und	Quant.	Valor Unit	Total	
Composição	1908	ORSE	Reboco ou emboço externo, de parede, com argamassa traço 1:5 - 1:2:8 (cimento / cal / areia), espessura 2,0 cm	Argamassas	m²	1,0000000	34,76	34,76	
Composição Auxiliar	3308	ORSE	Argamassa em volume - cimento, cal e areia traço 1:5 (1:2:8) - 1 saco cimento 50 kg / 2 sacos cal 20 kg / 8 padiolas de areia dm 0.35 x 0.45 x 0.13 m - Confeção mecânica e transporte	Conversão InfoWOrca	m³	0,0200000	609,37	12,18	
Composição Auxiliar	10549	ORSE	Encargos Complementares - Servente	Provisórios	h	0,6000000	3,74	2,24	
Composição Auxiliar	10550	ORSE	Encargos Complementares - Pedreiro	Provisórios	h	0,6000000	3,60	2,16	
Insumo	00004750	SINAPI	PEDREIRO (HORISTA)	Mão de Obra	H	0,6000000	18,88	11,32	
Insumo	00006111	SINAPI	SERVENTE DE OBRAS	Mão de Obra	H	0,6000000	11,44	6,86	
						MO sem LS => Valor do BDI =>	10,30888865 9	LS => 8,78 MO com LS => Valor com BDI =>	19,09 43,76
Quant. => 72,0000000 Preço Total =>								3.150,72	

2.8.3	Código	Banco	Descrição	Tipo	Und	Quant.	Valor Unit	Total	
Composição	12352	ORSE	Emboço ou reboco especial de parede, espessura 3cm, com argamassa 1:4 cal e areia	Pisos com Pedras	m²	1,0000000	36,55	36,55	
Composição Auxiliar	10549	ORSE	Encargos Complementares - Servente	Provisórios	h	0,6000000	3,74	2,24	
Composição Auxiliar	10550	ORSE	Encargos Complementares - Pedreiro	Provisórios	h	0,6000000	3,60	2,16	
Composição Auxiliar	12032	ORSE	Argamassa cal e areia traço 1:4 - Confeção mecânica e transporte	Conversão InfoWOrca	m³	0,0300000	465,67	13,97	
Insumo	00004750	SINAPI	PEDREIRO (HORISTA)	Mão de Obra	H	0,6000000	18,88	11,32	
Insumo	00006111	SINAPI	SERVENTE DE OBRAS	Mão de Obra	H	0,6000000	11,44	6,86	
						MO sem LS => Valor do BDI =>	10,5572956 9,47	LS => 8,99 MO com LS => Valor com BDI =>	19,55 46,02
Quant. => 493,4000000 Preço Total =>								22.706,26	

2.8.5	Código	Banco	Descrição	Tipo	Und	Quant.	Valor Unit	Total	
Composição	87271	SINAPI	REVESTIMENTO CERÂMICO PARA PAREDES INTERNAS COM PLACAS TIPO ESMALTADA EXTRA DE DIMENSÕES 25X35 CM APLICADAS EM AMBIENTES DE ÁREA MAIOR QUE 5 M² A MEIA ALTURA DAS PAREDES. AF_06/2014	REVE - REVESTIMENTO E TRATAMENTO DE SUPERFÍCIES	m²	1,0000000	62,96	62,96	
Composição Auxiliar	88256	SINAPI	AZULEJISTA OU LADRILHISTA COM ENCARGOS COMPLEMENTARES	SEDI - SERVIÇOS DIVERSOS	H	0,7960000	28,00	22,28	
Composição Auxiliar	88316	SINAPI	SERVENTE COM ENCARGOS COMPLEMENTARES	SEDI - SERVIÇOS DIVERSOS	H	0,3413000	20,39	6,95	
Insumo	00000536	SINAPI	REVESTIMENTO EM CERÂMICA ESMALTADA EXTRA, PEI MENOR OU IGUAL A 3. FORMATO MENOR OU IGUAL A 20,25 CM2	Material	m²	1,0790000	25,76	27,79	
Insumo	00001381	SINAPI	ARGAMASSA COLANTE AC I PARA CERÂMICAS	Material	KG	4,9100000	0,90	4,41	
Insumo	00034357	SINAPI	REJUNTE CIMENTICIO, QUALQUER COR	Material	KG	0,2900000	5,28	1,53	
						MO sem LS =>	10,40609137	LS => 8,86 MO com LS =>	19,27

COMPANHIA DE DESENVOLVIMENTO E AÇÃO REGIONAL-CAR CNPJ: 13.221.247/0001-80									
				Valor do BDI =>	16,31	Valor com BDI =>		79,27	
				Quant. =>	493,4000000	Preço Total =>		39.111,81	
2.9		PISOS						17.041,51	
2.9.1	Código Banco	Descrição	Tipo	Und	Quant.		Valor Unit	Total	
Composição	2180 ORSE	Regularização de base para revest. de pisos com arg. traço M, esp. média = 2,5cm	Pisos : Cimentados, em Concreto Simples, tipo Tech-Stone e de Alta Argamassas	m²	1,0000000		25,38	25,38	
Composição Auxiliar	1906 ORSE	Argamassa cimento e areia traço 1-4 (1-5) - 1 saco cimento 50kg / 5 pedrolas areia dim. 0,35x0,45x0,23m - Confeção mecânica e transporte		m²	0,0250000		413,53	10,33	
Composição Auxiliar	10549 ORSE	Encargos Complementares - Servente	Provisórios	h	0,4000000		3,74	1,49	
Composição Auxiliar	10550 ORSE	Encargos Complementares - Pedreiro	Provisórios	h	0,4000000		3,60	1,44	
Insumo	00004750 SINAPI	PEDREIRO (HORISTA)	Mão de Obra	H	0,4000000		18,88	7,55	
Insumo	00006111 SINAPI	SERVENTE DE OBRAS	Mão de Obra	H	0,4000000		11,44	4,57	
				MO sem LS =>	7,160600497	LS =>	6,1	MO com LS =>	13,26
				Valor do BDI =>	6,57	Valor com BDI =>		31,95	
				Quant. =>	21,5000000	Preço Total =>		686,92	
2.9.3	Código Banco	Descrição	Tipo	Und	Quant.		Valor Unit	Total	
Composição	98695 SINAPI	SOLEIRA EM MÁRMORE, LARGURA 15 CM, ESPESSURA 2,0 CM. AF_09/2020	PISO - PISOS	M	1,0000000		72,76	72,76	
Composição	88274 SINAPI	MARMORISTA/GRANITEIRO COM ENCARGOS COMPLEMENTARES	SEDI - SERVIÇOS DIVERSOS	H	0,5470000		28,00	15,31	
Composição	88316 SINAPI	SERVENTE COM ENCARGOS COMPLEMENTARES	SEDI - SERVIÇOS DIVERSOS	H	0,2730000		20,39	5,56	
Composição Auxiliar									
Insumo	00004828 SINAPI	SOLEIRA/ PEITORIL EM MÁRMORE, POLIDO, BRANCO COMUM, L= *15* CM, E= *2* CM, CORTE RETO	Material	M	1,0000000		48,33	48,33	
Insumo	00037595 SINAPI	ARGAMASSA COLANTE TIPO AC III	Material	KG	1,2900000		2,76	3,56	
				MO sem LS =>	7,392806999	LS =>	6,3	MO com LS =>	13,69
				Valor do BDI =>	18,85	Valor com BDI =>		91,61	
				Quant. =>	12,8000000	Preço Total =>		1.172,60	
2.9.4	Código Banco	Descrição	Tipo	Und	Quant.		Valor Unit	Total	
Composição	87248 SINAPI	REVESTIMENTO CERÂMICO PARA PISO COM PLACAS TIPO ESMALTADA EXTRA DE DIMENSÕES 35X35 CM APLICADA EM AMBIENTES DE ÁREA MAIOR QUE 10 M2. AF_06/2014	PISO - PISOS	m²	1,0000000		49,46	49,46	
Composição	88256 SINAPI	AZULEJISTA OU LADRIHISTA COM ENCARGOS COMPLEMENTARES	SEDI - SERVIÇOS DIVERSOS	H	0,2411000		28,00	6,75	
Composição	88316 SINAPI	SERVENTE COM ENCARGOS COMPLEMENTARES	SEDI - SERVIÇOS DIVERSOS	H	0,1290000		20,39	2,63	
Composição Auxiliar									
Insumo	00001287 SINAPI	PISO EM CERAMICA ESMALTADA EXTRA, PEI MAIOR OU IGUAL A 4, FORMATO MENOR OU IGUAL A 2025 CM2	Material	m²	1,0571000		28,95	30,60	
Insumo	00001381 SINAPI	ARGAMASSA COLANTE AC I PARA CERAMICAS	Material	KG	9,1325000		0,90	8,21	
Insumo	00034357 SINAPI	REJUNTE CIMENTICIO, QUALQUER COR	Material	KG	0,2410000		5,28	1,27	
				MO sem LS =>	3,310292688	LS =>	2,82	MO com LS =>	6,13
				Valor do BDI =>	12,82	Valor com BDI =>		62,28	
				Quant. =>	21,5000000	Preço Total =>		1.339,02	
2.9.4	Código Banco	Descrição	Tipo	Und	Quant.		Valor Unit	Total	
Composição	11233 ORSE	Rodapé alta resistência, h = 10 cm, meia-cana	Soleiras e Rodapés	m	1,0000000		20,42	20,42	
Insumo	12112 ORSE	Rodapé alta resistência, alt=10cm, meia-cana m	Serviços	m	1,0000000		18,08	18,08	
Insumo	00001379 SINAPI	CIMENTO PORTLAND COMPOSTO CP II-32	Material	KG	3,0000000		0,78	2,34	
				MO sem LS =>	0	LS =>	0	MO com LS =>	0
				Valor do BDI =>	5,29	Valor com BDI =>		25,71	
				Quant. =>	60,0000000	Preço Total =>		1.542,60	
2.9.4	Código Banco	Descrição	Tipo	Und	Quant.		Valor Unit	Total	
Composição	10170 ORSE	Piso alta resistencia, cor cinza, e=10mm, aplicado com juntas, polido até o esmeril 400 e encerado, exclusive argamassa de regularização	Pisos : Cimentados, em Concreto Simples, tipo Tech-Stone e de Alta Resistência	m²	1,0000000		57,80	57,80	
Insumo	1753 ORSE	Piso alta resistencia, comum, cor cinza, e=10mm, aplicado com juntas, polido até o esmeril 400 e encerado	Serviços	m²	1,0000000		50,00	50,00	
Insumo	00001379 SINAPI	CIMENTO PORTLAND COMPOSTO CP II-32	Material	KG	10,0000000		0,78	7,80	
				MO sem LS =>	0	LS =>	0	MO com LS =>	0
				Valor do BDI =>	14,98	Valor com BDI =>		72,78	
				Quant. =>	72,6200000	Preço Total =>		5.285,28	
2.9.4	Código Banco	Descrição	Tipo	Und	Quant.		Valor Unit	Total	
Composição	94992 SINAPI	EXECUÇÃO DE PASSEIO (CALÇADA) OU PISO DE CONCRETO COM CONCRETO MOLDAO IN LOCO, FEITO EM OBRA, ACABAMENTO CONVENCIONAL, ESPESSURA 6 CM, ARMADO. AF_08/2022	PISO - PISOS	m²	1,0000000		76,72	76,72	
Composição	88262 SINAPI	CARPINTEIRO DE FORMAS COM ENCARGOS COMPLEMENTARES	SEDI - SERVIÇOS DIVERSOS	H	0,0976000		27,79	2,71	
Composição	88309 SINAPI	PEDREIRO COM ENCARGOS COMPLEMENTARES	SEDI - SERVIÇOS DIVERSOS	H	0,1483000		28,14	4,17	
Composição	88316 SINAPI	SERVENTE COM ENCARGOS COMPLEMENTARES	SEDI - SERVIÇOS DIVERSOS	H	0,2459000		20,39	5,01	
Composição	94964 SINAPI	CONCRETO FCK = 20MPA, TRAÇO 1,2,7,3 (EM MASSA SECA DE CIMENTO/ AREIA MÉDIA/ BRITA 1) - PREPARO MECÂNICO COM BETONEIRA 400 L. AF_05/2021	FUES - FUNDAÇÕES E ESTRUTURAS	m³	0,0739000		509,29	37,63	
Insumo	00004517 SINAPI	SARFAO "2,5 X 7,5" CM EM PINUS, MISTA OU EQUIVALENTE DA REGIAO - BRUTA	Material	M	0,4500000		3,41	1,53	
Insumo	00005068 SINAPI	PREGO DE AÇO POLIDO COM CABECA 17 X 21 (2 X 11)	Material	KG	0,0240000		18,72	0,44	
Insumo	00007156 SINAPI	TELA DE AÇO SOLDADA NERVURADA, CA-60, Q-196, (3,11 KG/M2), DIAMETRO DO FIO = 5,0 MM, LARGURA = 2,45 M, ESPACAMENTO DA MALHA = 10 X 10 CM	Material	m²	1,0816000		23,33	25,23	
				MO sem LS =>	7,009396263	LS =>	5,97	MO com LS =>	12,98
				Valor do BDI =>	19,88	Valor com BDI =>		96,6	
				Quant. =>	72,6200000	Preço Total =>		7.015,09	
2.10		PINTURA						7.963,07	
2.10.1	Código Banco	Descrição	Tipo	Und	Quant.		Valor Unit	Total	
Composição	3858 ORSE	Pintura de acabamento com aplicação de 02 demãos de tinta PVA latex para interiores/exterior - cores especiais misturadas em máquina, tons claros (marfim, pérola, etc) -Rev 01	Latex PVA	m²	1,0000000		16,78	16,78	
Composição	10549 ORSE	Encargos Complementares - Servente	Provisórios	h	0,2000000		3,74	0,74	
Composição	10553 ORSE	Encargos Complementares - Pintor	Provisórios	h	0,4000000		3,80	1,52	
Composição									
Insumo	3043 ORSE	Tinta PVA latex, misturada em máquina, cores especiais, tons claros (marfim, pérola etc.)	Material	L	0,1800000		26,06	4,69	

COMPANHIA DE DESENVOLVIMENTO E AÇÃO REGIONAL-CAR
CNPJ: 13.221.247/0001-80

Insumo	00004783	SINAPI	PINTOR (HORISTA)	Mão de Obra	H	0,4000000	18,88	7,55	
Insumo	00006111	SINAPI	SERVENTE DE OBRAS	Mão de Obra	H	0,2000000	11,44	2,28	
						MO sem LS => Valor do BDI	5,3083486 4,34	LS => 4,52 MO com LS => Valor com BDI =>	9,83 21,12

Quant. => 254,2300000 Preço Total => 5.369,33

2.10.2	Código	Banco	Descrição	Tipo	Und	Quant.	Valor Unit	Total	
Composição	3858	ORSE	Pintura de acabamento com aplicação de 02 demãos de tinta PVA latex para interiores/exteriores - cores especiais misturadas em máquina, tons claros (marfim, pérola, etc) -Rev 01	Latex PVA	m²	1,0000000	16,78	16,78	
Composição Auxiliar	10549	ORSE	Encargos Complementares - Servente	Provisórios	h	0,2000000	3,74	0,74	
Composição Auxiliar	10553	ORSE	Encargos Complementares - Pintor	Provisórios	h	0,4000000	3,80	1,52	
Insumo	3043	ORSE	Tinta PVA látex, misturada em máquina, cores especiais, tons claros (marfim, pérola etc.)	Material	L	0,1800000	26,06	4,69	
Insumo	00004783	SINAPI	PINTOR (HORISTA)	Mão de Obra	H	0,4000000	18,88	7,55	
Insumo	00006111	SINAPI	SERVENTE DE OBRAS	Mão de Obra	H	0,2000000	11,44	2,28	
						MO sem LS => Valor do BDI	5,3083486 4,34	LS => 4,52 MO com LS => Valor com BDI =>	9,83 21,12

Quant. => 122,8100000 Preço Total => 2.593,74

2.11			SERVIÇOS COMPLEMENTARES						21.149,15	
2.11.1	Código	Banco	Descrição	Tipo	Und	Quant.			Valor Unit	Total
Composição	2450	ORSE	Limpeza geral	Limpeza	m²	1,0000000			2,15	2,15
Composição	10549	ORSE	Encargos Complementares - Servente	Provisórios	h	0,1000000			3,74	0,37
Auxiliar Insumo	1997	ORSE	Sabão em pó	Material	kg	0,0050000			10,26	0,05
Insumo	2414	ORSE	Vassoura plaçava	Material	un	0,0500000			11,80	0,59
Insumo	00006111	SINAPI	SERVENTE DE OBRAS	Mão de Obra	H	0,1000000			11,44	1,14
						MO sem LS =>	0,6156172	LS =>	0,52	MO com LS =>
						Valor do BDI =>	0,55			Valor com BDI =>
										1,14
										2,7
						Quant. =>	320,0000000	Preço Total =>		864,00

Quant. => 320,0000000 Preço Total => 864,00

2.11.2	Código	Banco	Descrição	Tipo	Und	Quant.	Valor Unit	Total	
Composição	1511	ORSE	Extintor de pó químico ABC, capacidade 6 kg, alcance médio do jato 5m, tempo de descarga 12s, NBR9443, 9444, 10721	Equipamentos para Combate a Incêndio	un	1,0000000	279,51	279,51	
Composição Auxiliar	10549	ORSE	Encargos Complementares - Servente	Provisórios	h	0,1000000	3,74	0,37	
Insumo	00006111	SINAPI	SERVENTE DE OBRAS	Mão de Obra	H	0,1000000	11,44	1,14	
Insumo	00010892	SINAPI	EXTINTOR DE INCENDIO PORTATIL COM CARGA DE PO QUIMICO SECO (PQS) DE 6 KG, CLASSE BC	Material	UN	1,0000000	278,00	278,00	
						MO sem LS => Valor do BDI =>	0,6156172 72,44	LS => 0,52 MO com LS => Valor com BDI =>	1,14 351,95
						Quant. =>	2,0000000	Preço Total =>	703,90

Quant. => 2,0000000 Preço Total => 703,90

2.11.3	Código	Banco	Descrição	Tipo	Und	Quant.	Valor Unit	Total	
Composição	84089	SINAPI	PEITORIL EM MARMORE BRANCO, LARGURA DE 25CM, ASSENTADO COM ARGAMASSA TRACO 1:3 (CIMENTO E AREIA MEDIA), PREPARO MANUAL DA ARGAMASSA	REVE - REVESTIMENTO E TRATAMENTO DE SUPERFÍCIES	M	1,0000000	128,31	128,31	
Composição Auxiliar	88629	SINAPI	ARGAMASSA TRACO 1:3 (EM VOLUME DE CIMENTO E AREIA MÉDIA ÚMIDA), PREPARO MANUAL AF_08/2019	SEDI - SERVIÇOS DIVERSOS	m³	0,0055000	669,15	3,68	
Composição Auxiliar	88274	SINAPI	MARMORISTA/GRANITEIRO COM ENCARGOS COMPLEMENTARES	SEDI - SERVIÇOS DIVERSOS	H	0,6000000	28,00	16,80	
Composição Auxiliar	88316	SINAPI	SERVENTE COM ENCARGOS COMPLEMENTARES	SEDI - SERVIÇOS DIVERSOS	H	0,6000000	20,39	12,23	
Insumo	00004825	SINAPI	PEITORIL/ SOLEIRA EM MARMORE, POLIDO, BRANCO COMUM, L = "25" CM, E = "3" CM, CORTE RETO	Material	M	1,0000000	95,60	95,60	
						MO sem LS => Valor do BDI	10,3088865 33,25	LS => 8,78 MO com LS => Valor com BDI =>	19,09 161,56

Quant. => 12,8000000 Preço Total => 2.067,96

2.11.4	Código	Banco	Descrição	Tipo	Und	Quant.	Valor Unit	Total	
Composição	94994	SINAPI	EXECUÇÃO DE PASSEIO (CALÇADA) OU PISO DE CONCRETO COM CONCRETO MOLDADO IN LOCO, FEITO EM OBRA, ACABAMENTO CONVENCIONAL, ESPESSURA 8 CM, ARMADO, AF_07/2016	PISO - PISOS	m²	1,0000000	93,14	93,14	
Composição Auxiliar	88262	SINAPI	CARPINTEIRO DE FORMAS COM ENCARGOS COMPLEMENTARES	SEDI - SERVIÇOS DIVERSOS	H	0,1301000	27,79	3,61	
Composição Auxiliar	88309	SINAPI	PEDREIRO COM ENCARGOS COMPLEMENTARES	SEDI - SERVIÇOS DIVERSOS	H	0,1882000	28,14	5,29	
Composição Auxiliar	88316	SINAPI	SERVENTE COM ENCARGOS COMPLEMENTARES	SEDI - SERVIÇOS DIVERSOS	H	0,3183000	20,39	6,49	
Composição Auxiliar	94964	SINAPI	CONCRETO FCK = 20MPa, TRAÇO 1:2,7:3 (EM MASSA SECA DE CIMENTO/ AREIA MÉDIA/ BRITA 1) - PREPARO MECÂNICO COM BETONEIRA 400 L, AF_08/2021	FUES - FUNDAÇÕES E ESTRUTURAS	m³	0,0985000	509,29	50,16	
Insumo	00002692	SINAPI	DESMOLDANTE PROTETOR PARA FORMAS DE MADEIRA, DE BASE OLEOSA EMULSIONADA EM AGUA	Material	L	0,0017000	6,45	0,01	
Insumo	00004509	SINAPI	SARRAFO "2,5 X 10" CM EM PINUS, MISTA OU EQUIVALENTE DA REGIAO - BRUTA	Material	M	0,2500000	4,94	1,23	
Insumo	00004517	SINAPI	SARRAFO "2,5 X 7,5" CM EM PINUS, MISTA OU EQUIVALENTE DA REGIAO - BRUTA	Material	M	0,2000000	3,41	0,68	
Insumo	00005068	SINAPI	PREGO DE ACO POLIDO COM CABECA 17 X 21 (2 X 11)	Material	KG	0,0240000	18,72	0,44	
Insumo	00007156	SINAPI	TELA DE ACO SOLDADA NERVURADA, CA-60, Q-196, (3,11 KG/M2), DIAMETRO DO FIO = 5,0 MM, LARGURA = 2,45 M, ESPACAMENTO DA MALHA = 10 X 10 CM	Material	m²	1,0816000	23,33	25,23	
						MO sem LS => Valor do BDI	9,185657198 24,14	LS => 7,82 MO com LS => Valor com BDI =>	17,01 117,28

Quant. => 49,5400000 Preço Total => 5.810,05

2.11.5	Código	Banco	Descrição	Tipo	Und	Quant.	Valor Unit	Total
Composição	9104	ORSE	Pavimentação em paralelepípedo granítico sobre colchão de areia, rejuntado com argamassa de cimento e areia traço 1:3, inclusive frete do paralelepípedo granítico	Pavimentação em Paralelepípedo ou com Peças Pré-moldadas de Concreto	m²	1,0000000	110,03	110,03
Composição Auxiliar	1903	ORSE	Argamassa cimento e areia traço 1:1 (1:3) - 1 saco cimento 50kg / 3 pedras areia dim. 0.35 x 0.45 x 0.23 m - Confeção mecânica e transporte	Argamassas	m³	0,0250000	532,24	13,30
Composição Auxiliar	10549	ORSE	Encargos Complementares - Servente	Provisórios	h	0,6000000	3,74	2,24
Composição Auxiliar	10579	ORSE	Encargos Complementares - Calçeteiro	Provisórios	h	0,4000000	3,74	1,49
Insumo	11394	ORSE	Paralelepípedo granítico (com frete)	Material	mil	0,0420000	1.530,68	64,28
Insumo	00000366	SINAPI	AREIA FINA - POSTO JAZIDA/FORNECEDOR (RETIRADO NA JAZIDA, SEM TRANSPORTE)	Material	m³	0,1300000	110,01	14,30
Insumo	00004759	SINAPI	CALÇETIRO (HORISTA)	Mão de Obra	H	0,4000000	18,92	7,56

COMPANHIA DE DESENVOLVIMENTO E AÇÃO REGIONAL-CAR CNPJ: 13.221.247/0001-80									
Insumo	00006111	SINAPI	SERVENTE DE OBRAS	Mão de Obra	H	0,6000000	11,44	6,86	
						MO sem LS => Valor do BDI =>	8,402635274 28,51	LS => 7,16	MO com LS => Valor com BDI => 15,56 138,54
						Quant. =>	58,0000000	Preço Total =>	8.035,32
2.11.6	Código	Banco	Descrição	Tipo	Und	Quant.	Valor Unit	Total	
Composição	13170	ORSE	Meio-fio ou guia de concreto pre-moldado, tipo chapéu para boca de lobo, dimensões *1,20* x 0,15 x 0,30 m, rejuntado com argamassa de cimento e areia no traço 1:3	Meios-Fios e Guias	m	1,0000000	42,84	42,84	
Composição Auxiliar	1903	ORSE	Argamassa cimento e areia traço 1:1 (1:3) - 1 saco cimento 50kg / 3 padolas areia dim. 0,35 x 0,45 x 0,23 m - Confeção mecânica e transporte	Argamassas	m³	0,0010000	532,24	0,53	
Composição Auxiliar	10549	ORSE	Encargos Complementares - Servente	Provisórios	h	0,3600000	3,74	1,34	
Composição Auxiliar	10550	ORSE	Encargos Complementares - Pedreiro	Provisórios	h	0,1800000	3,60	0,64	
Insumo	00004750	SINAPI	PEDREIRO (HORISTA)	Mão de Obra	H	0,1800000	18,88	3,39	
Insumo	00006111	SINAPI	SERVENTE DE OBRAS	Mão de Obra	H	0,3600000	11,44	4,11	
Insumo	00043386	SINAPI	MEIO-FIO OU GUIA DE CONCRETO PRE-MOLDADO, TIPO CHAPEU PARA BOCA DE LOBO, DIMENSÕES *1,20* X 0,15 X 0,30 M	Material	UN	1,0000000	32,83	32,83	
						MO sem LS => Valor do BDI =>	4,071714008 11,1	LS => 3,47	MO com LS => Valor com BDI => 7,54 53,94
						Quant. =>	68,0000000	Preço Total =>	3.667,92
2.12	Código	Banco	Descrição	Tipo	Und	Quant.	Valor Unit	Total	
2.12.1	Código	Banco	Descrição	Tipo	Und	Quant.	Valor Unit	Total	
Composição	3484	ORSE	Cerca com estaca premoldada em concreto armado, seção quadrada 10 x 10 cm, espaçamento entre estacas de 1,80m, h(t) = 2,00 m, h(t) = 2,50 m, escoras a cada 12,60 m, com 10 fios de arame farpado	Conversão InfoWOrca	m	1,0000000	103,44	103,44	
Composição Auxiliar	95	ORSE	Concreto simples fabricado na obra, fck=13,5 mpa, lançado e adensado	Alvenarias de Pedra e Concretos para Fundações	m³	0,0362000	532,73	19,28	
Composição Auxiliar	2497	ORSE	Escavação manual de vala ou cava em material de 1ª categoria, profundidade até 1,50m	Escavação Manual em Área Urbana	m³	0,0410000	45,54	1,86	
Composição Auxiliar	10549	ORSE	Encargos Complementares - Servente	Provisórios	h	1,1200000	3,74	4,18	
Composição Auxiliar	10550	ORSE	Encargos Complementares - Pedreiro	Provisórios	h	1,1200000	3,60	4,03	
Insumo	2754	ORSE	Estaca pré-moldada de concreto armado (mourão), para cerca, seção 10x10, reta ou com ponta oblíqua	Material	m	1,7500000	15,28	26,74	
Insumo	00000340	SINAPI	ARAME FARPADO GALVANIZADO, 16 BWG (1,65 MM), CLASSE 250	Material	M	10,0000000	1,34	13,40	
Insumo	00004750	SINAPI	PEDREIRO (HORISTA)	Mão de Obra	H	1,1200000	18,88	21,14	
Insumo	00006111	SINAPI	SERVENTE DE OBRAS	Mão de Obra	H	1,1200000	11,44	12,81	
						MO sem LS => Valor do BDI =>	21,11999136 26,81	LS => 17,99	MO com LS => Valor com BDI => 39,11 130,25
						Quant. =>	72,6000000	Preço Total =>	9.456,15
2.12.2	Código	Banco	Descrição	Tipo	Und	Quant.	Valor Unit	Total	
Composição	1908	ORSE	Reboco ou emboço externo, de parede, com argamassa traço 1:5 - 1:2:8 (cimento / cal / areia), espessura 2,0 cm	Argamassas	m²	1,0000000	34,76	34,76	
Composição Auxiliar	3308	ORSE	Argamassa em volume - cimento, cal e areia traço 1:5 (1:2:8) - 1 saco cimento 50 kg / 2 sacos cal 20 kg / 8 padolas de areia dim 0,35 x 0,45 x 0,13 m - Confeção mecânica e transporte	Conversão InfoWOrca	m²	0,0200000	609,37	12,18	
Composição Auxiliar	10549	ORSE	Encargos Complementares - Servente	Provisórios	h	0,6000000	3,74	2,24	
Composição Auxiliar	10550	ORSE	Encargos Complementares - Pedreiro	Provisórios	h	0,6000000	3,60	2,16	
Insumo	00004750	SINAPI	PEDREIRO (HORISTA)	Mão de Obra	H	0,6000000	18,88	11,32	
Insumo	00006111	SINAPI	SERVENTE DE OBRAS	Mão de Obra	H	0,6000000	11,44	6,86	
						MO sem LS => Valor do BDI =>	10,30888865 9	LS => 8,78	MO com LS => Valor com BDI => 19,09 43,76
						Quant. =>	92,1600000	Preço Total =>	4.032,92
2.12.3	Código	Banco	Descrição	Tipo	Und	Quant.	Valor Unit	Total	
Composição	87519	SINAPI	ALVENARIA DE VEDAÇÃO DE BLOCOS CERÂMICOS FURADOS NA HORIZONTAL DE 9X19X19CM (ESPESSURA 9CM) DE PAREDES COM ÁREA LÍQUIDA MAIOR OU IGUAL A 8M² COM VÁZIOS E ARGAMASSA DE ASSENTAMENTO COM PREPARO EM BETONEIRA. AF_06/2014	PARE - PAREDES/PAINÉIS	m²	1,0000000	87,37	87,37	
Composição Auxiliar	87292	SINAPI	ARGAMASSA TRAÇO 1:2:8 (EM VOLUME DE CIMENTO, CAL E AREIA MÉDIA UNIDA) PARA EMBOÇO/MASSA ÚNICA/ASSENTAMENTO DE ALVENARIA DE VEDAÇÃO, PREPARO MECÂNICO COM BETONEIRA 400 L. AF_08/2019	SEDI - SERVIÇOS DIVERSOS	m³	0,0098000	699,06	6,85	
Composição Auxiliar	88309	SINAPI	PEDREIRO COM ENCARGOS COMPLEMENTARES	SEDI - SERVIÇOS DIVERSOS	H	1,5500000	28,14	43,61	
Composição Auxiliar	88316	SINAPI	SERVENTE COM ENCARGOS COMPLEMENTARES	SEDI - SERVIÇOS DIVERSOS	H	0,7750000	20,39	15,80	
Insumo	00007266	SINAPI	BLOCO CERÂMICO / TIJOLO VAZADO PARA ALVENARIA DE VEDACAO, 8 FUROS NA HORIZONTAL, 9 X 19 X 19 CM (L X A X C)	Material	MIL	0,0283100	704,57	19,94	
Insumo	00037395	SINAPI	PINO DE AÇO COM FURO, HASTE = 27 MM (AÇO DIRETA)	Material	CENTO	0,0050000	63,01	0,31	
Insumo	00034557	SINAPI	TELA DE AÇO SOLDADA GALVANIZADA/ZINCOADA PARA ALVENARIA, FIO D = *1,20 A 1,70* MM, MALHA 15 X 15 MM, (C X L) *50 X 7,5* CM	Material	M	0,4200000	2,06	0,86	
						MO sem LS => Valor do BDI =>	21,72480829 22,64	LS => 18,51	MO com LS => Valor com BDI => 40,23 110,01
						Quant. =>	41,1600000	Preço Total =>	4.528,01
2.12.4	Código	Banco	Descrição	Tipo	Und	Quant.	Valor Unit	Total	
Composição	88489	SINAPI	APLICAÇÃO MANUAL DE PINTURA COM TINTA LÁTEX ACRÍLICA EM PAREDES, DUAS DEMÃO. AF_06/2014	PINT - PINTURAS	m²	1,0000000	12,30	12,30	
Composição Auxiliar	88310	SINAPI	PINTOR COM ENCARGOS COMPLEMENTARES	SEDI - SERVIÇOS DIVERSOS	H	0,1631000	29,64	4,83	
Composição Auxiliar	88316	SINAPI	SERVENTE COM ENCARGOS COMPLEMENTARES	SEDI - SERVIÇOS DIVERSOS	H	0,0544000	20,39	1,10	
Insumo	00007356	SINAPI	TINTA LATEX ACRÍLICA PREMIUM, COR BRANCO FOSCO	Material	L	0,2285000	27,89	6,37	
						MO sem LS => Valor do BDI =>	2,030456653 3,18	LS => 1,73	MO com LS => Valor com BDI => 3,76 15,48
						Quant. =>	92,1600000	Preço Total =>	1.426,63
2.12.7	Código	Banco	Descrição	Tipo	Und	Quant.	Valor Unit	Total	
Composição	68054	SINAPI	PORTAO DE FERRO EM CHAPA GALVANIZADA PLANA 14 GSG	ESQV - ESQUADRIAS/FERRAGENS/VDR	m²	1,0000000	378,20	378,20	
Composição Auxiliar	88309	SINAPI	PEDREIRO COM ENCARGOS COMPLEMENTARES	SEDI - SERVIÇOS DIVERSOS	H	1,5000000	28,14	42,21	

COMPANHIA DE DESENVOLVIMENTO E AÇÃO REGIONAL-CAR
CNPJ: 13.221.247/0001-80

Composição	88316	SINAPI	SERVENTE COM ENCARGOS COMPLEMENTARES	SEDI - SERVIÇOS DIVERSOS	H	1,5000000		20,39	30,58
Auxiliar									
Insumo	00000370	SINAPI	AREIA MEDIA - POSTO JAZIDA/FORNECEDOR (RETIRADO NA JAZIDA, SEM TRANSPORTE)	Material	m³	0,0250000		110,01	2,75
Insumo	00001106	SINAPI	CAL HIDRATADA CH-I PARA ARGAMASSAS	Material	KG	1,0000000		1,49	1,49
Insumo	00001379	SINAPI	CIMENTO PORTLAND COMPOSTO CP II-32	Material	KG	4,6000000		0,78	3,58
Insumo	00004777	SINAPI	CANTONEIRA ACO ABAS IGUAIS (QUALQUER BITOLA), ESPESSURA ENTRE 1/8" E 1/4"	Material	KG	8,2600000		10,30	85,07
Insumo	00011026	SINAPI	CHAPA DE ACO GALVANIZADA BITOLA GSG 14, E = 1,95 MM (15,60 KG/M2)	Material	KG	15,2800000		12,33	188,40
Insumo	00000026	SINAPI	ACO CA-25, 10,0 MM, VERGALHAO	Material	KG	5,1000000		4,73	24,12
						MO sem LS => Valor do BDI =>	25,14850416 98,02	LS => 21,42	MO com LS => Valor com BDI => 46,57 476,22
						Quant. =>	6,0000000	Preço Total =>	2.857,32

2.13			INSTALAÇÕES HIDRÁULICAS						38.096,11
2.13.1			EQUIPAMENTOS						4.865,07
2.13.1.1	Código	Banco	Descrição	Tipo	Und	Quant.		Valor Unit	Total
Composição	86888	SINAPI	VASO SANITÁRIO SIFONADO COM CAIXA ACOPLADA LOUÇA BRANCA - FORNECIMENTO E INSTALAÇÃO. AF_01/2020	INHÍ - INSTALAÇÕES HIDROS SANITÁRIAS	UN	1,0000000		476,39	476,39
Composição Auxiliar	88267	SINAPI	ENCANADOR OU BOMBEIRO HIDRÁULICO COM ENCARGOS COMPLEMENTARES	SEDI - SERVIÇOS DIVERSOS	H	0,7791000		27,38	21,33
Composição Auxiliar	88316	SINAPI	SERVENTE COM ENCARGOS COMPLEMENTARES	SEDI - SERVIÇOS DIVERSOS	H	0,4384000		20,39	8,93
Insumo	00004384	SINAPI	PARAFUSO NIQUELADO COM ACABAMENTO CROMADO PARA FIXAR PEÇA SANITÁRIA, INCLUI PORCA CEGA, ARRUELA E BUCHA DE NYLON TAMANHO S-10	Material	UN	2,0000000		25,35	50,70
Insumo	00006138	SINAPI	ANEL DE VEDACAO, PVC FLEXIVEL, 100 MM, PARA SAIDA DE BACIA / VASO SANITARIO	Material	UN	1,0000000		9,17	9,17
Insumo	00010422	SINAPI	BACIA SANITARIA (VASO) COM CAIXA ACOPLADA, SIFAO APARENTE, DE LOUCA BRANCA (SEM ASSENTO)	Material	UN	1,0000000		376,46	376,46
Insumo	00037329	SINAPI	REJUNTE EPOXI, QUALQUER COR	Material	KG	0,0881000		111,30	9,80
						MO sem LS => Valor do BDI =>	10,87590453 123,48	LS => 9,26	MO com LS => Valor com BDI => 20,14 599,87
						Quant. =>	2,0000000	Preço Total =>	1.199,74

2.13.1.2	Código	Banco	Descrição	Tipo	Und	Quant.		Valor Unit	Total
Composição	86943	SINAPI	LAVATÓRIO LOUÇA BRANCA SUSPENSO, 29,5 X 39CM OU EQUIVALENTE, PADRÃO POPULAR, INCLUSO SIFÃO FLEXÍVEL EM PVC, VÁLVULA E ENGATE FLEXÍVEL 30CM EM PLÁSTICO E TORNEIRA CROMADA DE MESA, PADRÃO POPULAR - FORNECIMENTO E INSTALAÇÃO. AF_01/2020	INHÍ - INSTALAÇÕES HIDROS SANITÁRIAS	UN	1,0000000		249,20	249,20
Composição Auxiliar	86879	SINAPI	VÁLVULA EM PLÁSTICO 1"PARA PIA, TANQUE OU LAVATÓRIO, COM OU SEM LADRÃO - FORNECIMENTO E INSTALAÇÃO. AF_01/2020	INHÍ - INSTALAÇÕES HIDROS SANITÁRIAS	UN	1,0000000		8,58	8,58
Composição Auxiliar	86883	SINAPI	SIFÃO DO TIPO FLEXÍVEL EM PVC 1 X 1,1/2 - FORNECIMENTO E INSTALAÇÃO. AF_01/2020	INHÍ - INSTALAÇÕES HIDROS SANITÁRIAS	UN	1,0000000		10,30	10,30
Composição Auxiliar	86884	SINAPI	ENGATE FLEXÍVEL EM PLÁSTICO BRANCO, 1/2"X 30CM - FORNECIMENTO E INSTALAÇÃO. AF_01/2020	INHÍ - INSTALAÇÕES HIDROS SANITÁRIAS	UN	1,0000000		9,66	9,66
Composição Auxiliar	86904	SINAPI	LAVATÓRIO LOUÇA BRANCA SUSPENSO, 29,5 X 39CM OU EQUIVALENTE, PADRÃO POPULAR - FORNECIMENTO E INSTALAÇÃO. AF_01/2020	INHÍ - INSTALAÇÕES HIDROS SANITÁRIAS	UN	1,0000000		146,57	146,57
Composição Auxiliar	86906	SINAPI	TORNEIRA CROMADA DE MESA, 1/2"OU 3/4" PARA LAVATÓRIO, PADRÃO POPULAR - FORNECIMENTO E INSTALAÇÃO. AF_01/2020	INHÍ - INSTALAÇÕES HIDROS SANITÁRIAS	UN	1,0000000		74,09	74,09
						MO sem LS => Valor do BDI =>	10,8435036 64,59	LS => 9,24	MO com LS => Valor com BDI => 20,08 313,79
						Quant. =>	3,0000000	Preço Total =>	941,37

2.13.1.3	Código	Banco	Descrição	Tipo	Und	Quant.		Valor Unit	Total
Composição	3685	ORSE	Torneira cromada para uso geral. DECA 1152 C39 ou similar	Louças e Metais Sanitários	un	1,0000000		90,51	90,51
Composição Auxiliar	10549	ORSE	Encargos Complementares - Servente	Provisórios	h	0,5000000		3,74	1,87
Composição Auxiliar	10554	ORSE	Encargos Complementares - Encanador	Provisórios	h	0,5000000		3,66	1,83
Insumo	981	ORSE	Fita veda rosca 18mm	Material	m	0,5000000		0,21	0,10
Insumo	00002696	SINAPI	ENCANADOR OU BOMBEIRO HIDRÁULICO (HORISTA)	Mão de Obra	H	0,5000000		18,88	9,44
Insumo	00006111	SINAPI	SERVENTE DE OBRAS	Mão de Obra	H	0,5000000		11,44	5,72
Insumo	00013984	SINAPI	TORNEIRA METÁLICA CROMADA, CANO CURTO, COM AREJADOR, SEM BICO PLÁSTICO, DE PAREDE, PARA USO GERAL, 1/2 " OU 3/4 " (REF 1152 / 1154)	Material	UN	1,0000000		71,55	71,55
						MO sem LS => Valor do BDI =>	8,1866292 23,46	LS => 6,97	MO com LS => Valor com BDI => 15,16 113,97
						Quant. =>	4,0000000	Preço Total =>	455,88

2.13.1.4	Código	Banco	Descrição	Tipo	Und	Quant.		Valor Unit	Total
Composição	2050	ORSE	Chuveiro plástico sem registro	Louças e Metais Sanitários	un	1,0000000		32,79	32,79
Composição Auxiliar	10554	ORSE	Encargos Complementares - Encanador	Provisórios	h	0,4000000		3,66	1,46
Insumo	00002696	SINAPI	ENCANADOR OU BOMBEIRO HIDRÁULICO (HORISTA)	Mão de Obra	H	0,4000000		18,88	7,55
Insumo	00007608	SINAPI	DUCHA / CHUVEIRO PLÁSTICO SIMPLES, 5 ", BRANCO, PARA ACOPLAR EM HASTE 1/2 ", ÁGUA FRIA	Material	UN	1,0000000		9,75	9,75
Insumo	00011680	SINAPI	BRACO OU HASTE COM CANOPLA PLÁSTICA, 1/2 ", PARA CHUVEIRO SIMPLES	Material	UN	1,0000000		14,03	14,03
						MO sem LS => Valor do BDI =>	4,0771142 8,49	LS => 3,47	MO com LS => Valor com BDI => 7,55 41,28
						Quant. =>	2,0000000	Preço Total =>	82,56

2.13.1.5	Código	Banco	Descrição	Tipo	Und	Quant.		Valor Unit	Total
Composição	8121	ORSE	Bancada em aço inox - 304, dimensões 1,20 x 0,60m c/ 01 cuba 80x50x40cm, rodopia 10cm, concretada, inclusive válvula e sifão cromados, exclusive torneira	Louças e Metais Sanitários	un	1,0000000		0,00	0,00
						MO sem LS => Valor do BDI =>	0 0	LS => 0	MO com LS => Valor com BDI => 0 0
						Quant. =>	1,0000000	Preço Total =>	0,00

2.13.1.6	Código	Banco	Descrição	Tipo	Und	Quant.		Valor Unit	Total
Composição	9502	ORSE	Ducha higiênica com registro, linha Link, ref. 1984.C.ACT. LNK, da DECA ou similar	Louças e Metais Sanitários	un	1,0000000		472,35	472,35
Composição Auxiliar	10554	ORSE	Encargos Complementares - Encanador	Provisórios	h	0,5000000		3,66	1,83
Insumo	981	ORSE	Fita veda rosca 18mm	Material	m	0,4200000		0,21	0,08
Insumo	9832	ORSE	Ducha higiênica com registro, linha Link, ref. 1984.C.ACT. LNK, da DECA ou similar	Material	un	1,0000000		461,00	461,00
Insumo	00002696	SINAPI	ENCANADOR OU BOMBEIRO HIDRÁULICO (HORISTA)	Mão de Obra	H	0,5000000		18,88	9,44

1ª Avenida Centro Administrativo da Bahia 1ª Avenida , Conjunto Seplan, CAB - Centro Administrativo da Bahia - Salvador / BA
/ suzanasales@car.ba.gov.br

CERTIFICAÇÃO DIGITAL: ZQD/W9HJEEPG3NBUGUZ6MQ

Esta edição encontra-se no site oficial deste ente.

COMPANHIA DE DESENVOLVIMENTO E AÇÃO REGIONAL-CAR
CNPJ: 13.221.247/0001-80

MO sem LS => 5,0977427 LS => 4,34 MO com LS => 9,44
Valor do BDI 122,43 Valor com BDI => 594,78
Quant. => 1,0000000 Preço Total => 594,78

2.13.1.6	Código	Banco	Descrição	Tipo	Und	Quant.	Valor Unit	Total	
Composição	8365	ORSE	Bancada em aço inox - 304, L=60cm, para cubas simples, concretada, acabamento liso e polido, assentada com argamassa traço T-1(1.3), exclusive cuba, sifão, válvula e torneira	Louças e Metais Sanitários	m	1,0000000	1.052,75	1.052,75	
Composição Auxiliar	10549	ORSE	Encargos Complementares - Servente	Provisórios	h	2,0000000	3,74	7,48	
Composição Auxiliar	10550	ORSE	Encargos Complementares - Pedreiro	Provisórios	h	2,0000000	3,60	7,20	
Composição Auxiliar	126	ORSE	Concreto simples fabricado na obra, fck=15 mpa, lançado e adensado	Concreto Simples	m³	0,0180000	559,03	10,06	
Composição Auxiliar	141	ORSE	Aço CA - 60 Ø 4,2 a 9,5mm, inclusive corte, dobragem, montagem e colocacao de ferragens nas formas, para superestruturas e fundações - R1	Armaduras Convencionais	kg	1,2600000	11,68	14,71	
Composição Auxiliar	1903	ORSE	Argamassa cimento e areia traço 1:1 (1.3) - 1 saco cimento 50kg / 3 pedras areia dim. 0,35 x 0,45 x 0,23 m - Confeção mecânica e transporte	Argamassas	m³	0,0045000	532,24	2,39	
Insumo	00004750	SINAPI	PEDREIRO (HORISTA)	Mão de Obra	H	2,0000000	18,88	37,76	
Insumo	00006111	SINAPI	SERVENTE DE OBRAS	Mão de Obra	H	2,0000000	11,44	22,88	
Insumo	00011687	SINAPI	BANCADA/TAMPO AÇO INOX (AISI 304), LARGURA 60 CM, COM RODABANCA (NÃO INCLUI PES DE APOIO)	Material	M	1,0000000	950,27	950,27	
						MO sem LS => Valor do BDI =>	35,30618857 272,87	LS => 30,07	MO com LS => Valor com BDI => 65,38 1325,62
						Quant. =>	1,2000000	Preço Total =>	1.590,74

2.13.2			ALIMENTAÇÃO - METAIS						138,38		
2.13.2.1	Código	Banco	Descrição	Tipo	Und		Quant.		Valor Unit	Total	
Composição	3206	ORSE	Registro tipo esfera em PVC c/borboleta, d = 1/2"	Conversão InfoWOrca	un		1,0000000		33,55	33,55	
Composição Auxiliar	10549	ORSE	Encargos Complementares - Servente	Provisórios	h		0,3000000		3,74	1,12	
Composição Auxiliar	10554	ORSE	Encargos Complementares - Encanador	Provisórios	h		0,3000000		3,66	1,09	
Insumo	981	ORSE	Fita veda rosca 18mm	Material	m		1,0000000		0,21	0,21	
Insumo	00002696	SINAPI	ENCANADOR OU BOMBEIRO HIDRAULICO (HORISTA)	Mão de Obra	H		0,3000000		18,88	5,66	
Insumo	00006036	SINAPI	REGISTRO DE ESFERA PVC, COM BORBOLETA, COM ROSCA EXTERNA, DE 1/2"	Material	UN		1,0000000		22,04	22,04	
Insumo	00006111	SINAPI	SERVENTE DE OBRAS	Mão de Obra	H		0,3000000		11,44	3,43	
						MO sem LS =>	4,9087374	LS =>	4,18	MO com LS =>	9,09
						Valor do BDI =>	8,69			Valor com BDI =>	42,24
Quant. =>								1,0000000	Preço Total =>		42,24

2.13.2.2	Código	Banco	Descrição	Tipo	Und	Quant.	Valor Unit	Total
Composição	90371	SINAPI	REGISTRO DE ESFERA, PVC, ROSCÁVEL, COM VOLANTE, 3/4" - FORNECIMENTO E INSTALAÇÃO. AF_08/2021	INHI - INSTALAÇÕES HIDROS SANITÁRIAS	UN	1,0000000	38,18	38,18
Composição Auxiliar	88248	SINAPI	AUXILIAR DE ENCANADOR OU BOMBEIRO HIDRÁULICO COM ENCARGOS COMPLEMENTARES	SEDI - SERVIÇOS DIVERSOS	H	0,1102000	20,39	2,24
Composição Auxiliar	88267	SINAPI	ENCANADOR OU BOMBEIRO HIDRÁULICO COM ENCARGOS COMPLEMENTARES	SEDI - SERVIÇOS DIVERSOS	H	0,1102000	27,38	3,01
Insumo	00003148	SINAPI	FITA VEDA ROSCA EM ROLOS DE 18 MM X 50 M (L X C)	Material	UN	0,0106000	12,90	0,13
Insumo	00006032	SINAPI	REGISTRO DE ESFERA, PVC, COM VOLANTE, VS, ROSCAVEL, DN 3/4", COM CORPO DIVIDIDO	Material	UN	1,0000000	32,80	32,80
						MO sem LS => 1,873852468	LS => 1,6	MO com LS => 3,47
						Valor do BDI => 9,89	Valor com BDI =>	48,07
						Quant. =>	2,0000000	Preço Total => 96,14

2.13.3			ALIMENTAÇÃO - PVC MISTO SOLDÁVEL				47,98		
2.13.3.1	Código	Banco	Descrição	Tipo	Und	Quant.	Valor Unit	Total	
Composição	6088	ORSE	Fornecimento de Colar de Tomada de PVC, com Travas e Saída Roscável, DN 85mm x 1/2"	Conversão InfoWOrca	un	1,0000000	10,60	10,60	
Insumo	5242	ORSE	Colar de tomada em pvc com travas e saída roscável de = 85mm x 1/2"	Material	un	1,0000000	10,60	10,60	
						MO sem LS => 0	LS => 0	MO com LS => 0	
						Valor do BDI => 2,74	Valor com BDI =>		
						Quant. => 1,0000000	Preço Total =>	13,34	

2.13.3.2	Código	Banco	Descrição	Tipo	Und	Quant.	Valor Unit	Total
Composição	89404	SINAPI	JOELHO 90 GRAUS, PVC, SOLDÁVEL, DN 20MM, INSTALADO EM RAMAL DE DISTRIBUIÇÃO DE ÁGUA - FORNECIMENTO E INSTALAÇÃO. AF_12/2014	INH - INSTALAÇÕES HIDROS SANITÁRIAS	UN	1,0000000	6,88	6,88
Composição Auxiliar	88248	SINAPI	AUXILIAR DE ENCANADOR OU BOMBEIRO HIDRÁULICO COM ENCARGOS COMPLEMENTARES	SEDI - SERVIÇOS DIVERSOS	H	0,1172000	20,39	2,38
Composição Auxiliar	88267	SINAPI	ENCANADOR OU BOMBEIRO HIDRÁULICO COM ENCARGOS COMPLEMENTARES	SEDI - SERVIÇOS DIVERSOS	H	0,1172000	27,38	3,20
Insumo	00000122	SINAPI	ADESIVO PLASTICO PARA PVC, FRASCO COM "850" GR	Material		0,0047000	63,78	0,29
Insumo	00003542	SINAPI	JOELHO PVC, SOLDÁVEL, 90 GRAUS, 20 MM, PARA AGUA FRIA PREDIAL	Material	UN	1,0000000	0,53	0,53
Insumo	00020083	SINAPI	SOLUCAO PREPARADORA / LIMPADORA PARA PVC, FRASCO COM 1000 CM3	Material	UN	0,0060000	72,26	0,43
Insumo	00038383	SINAPI	LIXA D'AGUA EM FOLHA, GRAO 100	Material	UN	0,0260000	2,24	0,05
						MO sem LS => 1,987255643	LS => 1,69	MO com LS => 3,68
						Valor do BDI => 1,78	Valor com BDI =>	8,66
Quant. => 4,0000000								Preço Total => 34,64

2.13.4			ALIMENTAÇÃO - PVC RÍGIDO ROSCÁVEL			Quant.	Valor Unit	Total
2.13.4.1	Código	Banco	Descrição	Tipo	Und	Quant.	Valor Unit	Total
Composição	1216	ORSE	Tubo pvc rígido roscável d = 1/2"	Tubos e Conexões de PVC Rígido Roscável	m	1,0000000	16,43	16,43
Composição Auxiliar	2483	ORSE	Enchimento de rasgos em alvenaria e concreto para tubulação diâmetro 1/2" a 1"	Enchimento de Rasgos em Alvenaria ou Concreto	m	1,0100000	4,96	5,00
Composição Auxiliar	10549	ORSE	Encargos Complementares - Servente	Provisórios	h	0,1100000	3,74	0,41
Composição Auxiliar	10554	ORSE	Encargos Complementares - Encanador	Provisórios	h	0,1100000	3,66	0,40
Insumo	981	ORSE	Fita veda rosca 18mm	Material	m	0,3500000	0,21	0,07
Insumo	00002696	SINAPI	ENCANADOR OU BOMBEIRO HIDRÁULICO (HORISTA)	Mão de Obra	H	0,1100000	18,88	2,07
Insumo	00006111	SINAPI	SERVENTE DE OBRAS	Mão de Obra	H	0,1100000	11,44	1,25
Insumo	00009856	SINAPI	TUBO PVC, ROSCAVEL, 1/2", AGUA FRIA PREDIAL	Material	M	1,0100000	7,16	7,23
						MO sem LS => 3,402095259 Valor do BDI => 4,25	LS => 2,9 Valor com BDI =>	MO com LS => 6,3 Valor com BDI => 20,68

COMPANHIA DE DESENVOLVIMENTO E AÇÃO REGIONAL-CAR
CNPJ: 13.221.247/0001-80

Quant. =>										0,2800000	Preço Total =>		5,79
2.13.5			ALIMENTAÇÃO - PVC RÍGIDO SOLDÁVEL								388,12		
2.13.5.1		Código Banco	Descrição	Tipo	Und		Quant.			Valor Unit	Total		
Composição		1047 ORSE	Adaptador de pvc rígido soldável c/ flanges livres p/ caixa de água diâm = 20mm x 1/2"	Tubos e Conexões de PVC Rígido Soldável	un		1,0000000			14,77	14,77		
Composição Auxiliar		10549 ORSE	Encargos Complementares - Servente	Provisórios	h		0,0900000			3,74	0,33		
Composição Auxiliar		10554 ORSE	Encargos Complementares - Encanador	Provisórios	h		0,0900000			3,66	0,32		
Insumo		120 ORSE	Adaptador pvc rígido soldavel c/ flanges livres p/ caixa agua d= 20mm x 1/2"	Material	un		1,0000000			10,99	10,99		
Insumo		138 ORSE	Adesivo pvc em frasco de 850 gramas	Material	kg		0,0020000			63,36	0,12		
Insumo		981 ORSE	Fita veda rosca 18mm	Material	m		0,6000000			0,21	0,12		
Insumo		2036 ORSE	Solucao limpadora pvc	Material	l		0,0030000			61,02	0,18		
Insumo		00002696 SINAPI	ENCANADOR OU BOMBEIRO HIDRAULICO (HORISTA)	Mão de Obra	H		0,0900000			18,88	1,69		
Insumo		00006111 SINAPI	SERVENTE DE OBRAS	Mão de Obra	H		0,0900000			11,44	1,02		
							MO sem LS =>	1,463441	LS =>	1,25	MO com LS =>	2,71	
							Valor do BDI =>	3,82			Valor com BDI =>	18,59	
							Quant. =>	1,0000000	Preço Total =>		18,59		
2.13.5.2		Código Banco	Descrição	Tipo	Und		Quant.			Valor Unit	Total		
Composição		1050 ORSE	Adaptador de pvc rígido soldável c/ flanges livres p/ caixa de água diâm = 40mm x 1 1/4"	Tubos e Conexões de PVC Rígido Soldável	un		1,0000000			36,16	36,16		
Composição Auxiliar		10549 ORSE	Encargos Complementares - Servente	Provisórios	h		0,1400000			3,74	0,52		
Composição Auxiliar		10554 ORSE	Encargos Complementares - Encanador	Provisórios	h		0,1400000			3,66	0,51		
Insumo		123 ORSE	Adaptador pvc rígido soldavel c/ flanges livres p/ caixa agua d= 40mm x 1 1/4"	Material	un		1,0000000			29,90	29,90		
Insumo		138 ORSE	Adesivo pvc em frasco de 850 gramas	Material	kg		0,0050000			63,36	0,31		
Insumo		981 ORSE	Fita veda rosca 18mm	Material	m		1,2500000			0,21	0,26		
Insumo		2036 ORSE	Solucao limpadora pvc	Material	l		0,0070000			61,02	0,42		
Insumo		00002696 SINAPI	ENCANADOR OU BOMBEIRO HIDRAULICO (HORISTA)	Mão de Obra	H		0,1400000			18,88	2,64		
Insumo		00006111 SINAPI	SERVENTE DE OBRAS	Mão de Obra	H		0,1400000			11,44	1,60		
							MO sem LS =>	2,2896641	LS =>	1,95	MO com LS =>	4,24	
							Valor do BDI =>	9,37			Valor com BDI =>	45,53	
							Quant. =>	1,0000000	Preço Total =>		45,53		
2.13.5.3		Código Banco	Descrição	Tipo	Und		Quant.			Valor Unit	Total		
Composição		89376 SINAPI	ADAPTADOR CURTO COM BOLSA E ROSCA PARA REGISTRO, PVC, SOLDÁVEL, DN 20MM X 1/2" INSTALADO EM RAMAL OU SUB-RAMAL DE ÁGUA - FORNECIMENTO E INSTALAÇÃO. AF_12/2014	INHÍ - INSTALAÇÕES HIDROS SANITÁRIAS	UN		1,0000000			5,35	5,35		
Composição Auxiliar		88248 SINAPI	AUXILIAR DE ENCANADOR OU BOMBEIRO HIDRÁULICO COM ENCARGOS COMPLEMENTARES	SEDI - SERVIÇOS DIVERSOS	H		0,0805000			20,39	1,64		
Composição Auxiliar		88267 SINAPI	ENCANADOR OU BOMBEIRO HIDRÁULICO COM ENCARGOS COMPLEMENTARES	SEDI - SERVIÇOS DIVERSOS	H		0,0805000			27,38	2,20		
Insumo		00000107 SINAPI	ADAPTADOR PVC SOLDÁVEL CURTO COM BOLSA E ROSCA, 20 MM X 1/2", PARA ÁGUA FRIA	Material	UN		1,0000000			0,73	0,73		
Insumo		00000122 SINAPI	ADESIVO PLÁSTICO PARA PVC, FRASCO COM *850* GR	Material	UN		0,0047000			63,78	0,29		
Insumo		00020083 SINAPI	SOLUCAO PREPARADORA / LIMPADORA PARA PVC, FRASCO COM 1000 CM3	Material	UN		0,0060000			72,26	0,43		
Insumo		00038383 SINAPI	LIXA D'ÁGUA EM FOLHA, GRAO 100	Material	UN		0,0291000			2,24	0,06		
							MO sem LS =>	1,366238255	LS =>	1,16	MO com LS =>	2,53	
							Valor do BDI =>	1,38			Valor com BDI =>	6,73	
							Quant. =>	2,0000000	Preço Total =>		13,46		
2.13.5.4		Código Banco	Descrição	Tipo	Und		Quant.			Valor Unit	Total		
Composição		89404 SINAPI	JOELHO 90 GRAUS, PVC, SOLDÁVEL, DN 20MM, INSTALADO EM RAMAL DE DISTRIBUIÇÃO DE ÁGUA - FORNECIMENTO E INSTALAÇÃO. AF_12/2014	INHÍ - INSTALAÇÕES HIDROS SANITÁRIAS	UN		1,0000000			6,88	6,88		
Composição Auxiliar		88248 SINAPI	AUXILIAR DE ENCANADOR OU BOMBEIRO HIDRÁULICO COM ENCARGOS COMPLEMENTARES	SEDI - SERVIÇOS DIVERSOS	H		0,1172000			20,39	2,38		
Composição Auxiliar		88267 SINAPI	ENCANADOR OU BOMBEIRO HIDRÁULICO COM ENCARGOS COMPLEMENTARES	SEDI - SERVIÇOS DIVERSOS	H		0,1172000			27,38	3,20		
Insumo		00000122 SINAPI	ADESIVO PLÁSTICO PARA PVC, FRASCO COM *850* GR	Material	UN		0,0047000			63,78	0,29		
Insumo		00003542 SINAPI	JOELHO PVC, SOLDÁVEL, 90 GRAUS, 20 MM, PARA ÁGUA FRIA PREDIAL	Material	UN		1,0000000			0,53	0,53		
Insumo		00020083 SINAPI	SOLUCAO PREPARADORA / LIMPADORA PARA PVC, FRASCO COM 1000 CM3	Material	UN		0,0060000			72,26	0,43		
Insumo		00038383 SINAPI	LIXA D'ÁGUA EM FOLHA, GRAO 100	Material	UN		0,0260000			2,24	0,05		
							MO sem LS =>	1,987255643	LS =>	1,69	MO com LS =>	3,68	
							Valor do BDI =>	1,78			Valor com BDI =>	8,66	
							Quant. =>	7,0000000	Preço Total =>		60,62		
2.13.5.5		Código Banco	Descrição	Tipo	Und		Quant.			Valor Unit	Total		
Composição		1027 ORSE	Tubo pvc rígido soldável marrom p/ água, d = 20 mm (1/2")	Tubos e Conexões de PVC Rígido Soldável	m		1,0000000			11,74	11,74		
Composição Auxiliar		2483 ORSE	Enchimento de rasgos em alvenaria e concreto para tubulação diâm 1/2" a 1"	Enchimento de Rasgos em Alvenaria ou Concreto	m		1,0100000			4,96	5,00		
Composição Auxiliar		10549 ORSE	Encargos Complementares - Servente	Provisórios	h		0,0900000			3,74	0,33		
Composição Auxiliar		10554 ORSE	Encargos Complementares - Encanador	Provisórios	h		0,0900000			3,66	0,32		
Insumo		138 ORSE	Adesivo pvc em frasco de 850 gramas	Material	kg		0,0004000			63,36	0,02		
Insumo		2036 ORSE	Solucao limpadora pvc	Material	l		0,0002000			61,02	0,01		
Insumo		00002696 SINAPI	ENCANADOR OU BOMBEIRO HIDRAULICO (HORISTA)	Mão de Obra	H		0,0900000			18,88	1,69		
Insumo		00006111 SINAPI	SERVENTE DE OBRAS	Mão de Obra	H		0,0900000			11,44	1,02		
Insumo		00009867 SINAPI	TUBO PVC, SOLDÁVEL, DN 20 MM, ÁGUA FRIA (NBR-5648)	Material	M		1,0100000			3,32	3,35		
							MO sem LS =>	3,072686035	LS =>	2,62	MO com LS =>	5,69	
							Valor do BDI =>	3,04			Valor com BDI =>	14,78	
							Quant. =>	16,9100000	Preço Total =>		249,92		
2.13.6			ÁGUA FRIA - METAIS								623,20		
2.13.6.1		Código Banco	Descrição	Tipo	Und		Quant.			Valor Unit	Total		
Composição		1465 ORSE	Registro gaveta c/ canopla cromada, d=20mm (3/4") - ref.1509 Deca ou similar	Registros e Válvulas	un		1,0000000			107,69	107,69		
Composição Auxiliar		10549 ORSE	Encargos Complementares - Servente	Provisórios	h		0,6100000			3,74	2,28		
Composição Auxiliar		10554 ORSE	Encargos Complementares - Encanador	Provisórios	h		0,6100000			3,66	2,23		

COMPANHIA DE DESENVOLVIMENTO E AÇÃO REGIONAL-CAR CNPJ: 13.221.247/0001-80									
Insumo	981	ORSE	Fita veda rosca 18mm	Material	m	0,9400000		0,21	0,19
Insumo	00002696	SINAPI	ENCANADOR OU BOMBEIRO HIDRAULICO (HORISTA)	Mão de Obra	H	0,6100000		18,88	11,51
Insumo	00006005	SINAPI	REGISTRO GAVETA COM ACABAMENTO E CANOPLA CROMADOS, SIMPLIS, BITOLA 3/4 " (REF 1509)	Material	UN	1,0000000		84,51	84,51
Insumo	00006111	SINAPI	SERVENTE DE OBRAS	Mão de Obra	H	0,6100000		11,44	6,97
						MO sem LS => Valor do BDI =>		8,5 Valor com BDI =>	18,48 135,6
						Quant. =>	3,0000000	Preço Total =>	406,80
2.13.6.2	Código	Banco	Descrição	Tipo	Und	Quant.		Valor Unit	Total
Composição	89984	SINAPI	REGISTRO DE PRESSÃO BRUTO, LATÃO, ROSCÁVEL, 1/2". COM ACABAMENTO E CANOPLA CROMADOS - FORNECIMENTO E INSTALAÇÃO. AF_08/2021	INHI - INSTALAÇÕES HIDROS SANITÁRIAS	UN	1,0000000		85,93	85,93
Composição Auxiliar	88248	SINAPI	AUXILIAR DE ENCANADOR OU BOMBEIRO HIDRÁULICO COM ENCARGOS COMPLEMENTARES	SEDI - SERVIÇOS DIVERSOS	H	0,1829000		20,39	3,72
Composição Auxiliar	88267	SINAPI	ENCANADOR OU BOMBEIRO HIDRÁULICO COM ENCARGOS COMPLEMENTARES	SEDI - SERVIÇOS DIVERSOS	H	0,1829000		27,38	5,00
Insumo	00003148	SINAPI	FITA VEDA ROSCA EM ROLOS DE 18 MM X 50 M (L X C)	Material	UN	0,0084000		12,90	0,10
Insumo	00006021	SINAPI	REGISTRO PRESSAO COM ACABAMENTO E CANOPLA CROMADA, SIMPLIS, BITOLA 1/2 " (REF 1416)	Material	UN	1,0000000		77,11	77,11
						MO sem LS => Valor do BDI =>	3,110487094 22,27	2,65 Valor com LS => Valor com BDI =>	5,76 108,2
						Quant. =>	2,0000000	Preço Total =>	216,40
2.13.7			ÁGUA FRIA - PVC ACESSÓRIOS					129,54	
2.13.7.1	Código	Banco	Descrição	Tipo	Und	Quant.		Valor Unit	Total
Composição	00000021	Próprio	Bolsa de ligação para vaso sanitário 1.1/2"	ASTU - ASSENTAMENTO DE TUBOS E PECAS	un	1,0000000		3,82	3,82
Insumo	00006140	SINAPI	BOLSA DE LIGACAO EM PVC FLEXIVEL PARA VASO SANITARIO 1.1/2 " (40 MM)	Material	UN	1,0000000		3,82	3,82
						MO sem LS => Valor do BDI =>	0 0,99	0 Valor com LS => Valor com BDI =>	0 4,81
						Quant. =>	2,0000000	Preço Total =>	9,62
2.13.7.2	Código	Banco	Descrição	Tipo	Und	Quant.		Valor Unit	Total
Composição	3700	ORSE	Engate em PVC (ligação flexível), AKROS, 30 cm, acabamento cromado ou similar	Louças e Metais Sanitários	un	1,0000000		33,14	33,14
Composição Auxiliar	10554	ORSE	Encargos Complementares - Encanador	Provisórios	h	0,1000000		3,66	0,36
Insumo	981	ORSE	Fita veda rosca 18mm	Material	m	0,1500000		0,21	0,03
Insumo	00002696	SINAPI	ENCANADOR OU BOMBEIRO HIDRAULICO (HORISTA)	Mão de Obra	H	0,1000000		18,88	1,88
Insumo	00011683	SINAPI	ENGATE / RABICHO FLEXIVEL INOX 1/2 " X 30 CM	Material	UN	1,0000000		30,87	30,87
						MO sem LS => Valor do BDI =>	1,0152284 8,58	0,86 Valor com LS => Valor com BDI =>	1,88 41,72
						Quant. =>	2,0000000	Preço Total =>	83,44
2.13.7.3	Código	Banco	Descrição	Tipo	Und	Quant.		Valor Unit	Total
Composição	86884	SINAPI	ENGATE FLEXIVEL EM PLÁSTICO BRANCO, 1/2"X 30CM - FORNECIMENTO E INSTALAÇÃO. AF_01/2020	INHI - INSTALAÇÕES HIDROS SANITÁRIAS	UN	1,0000000		9,66	9,66
Composição Auxiliar	88267	SINAPI	ENCANADOR OU BOMBEIRO HIDRÁULICO COM ENCARGOS COMPLEMENTARES	SEDI - SERVIÇOS DIVERSOS	H	0,1525000		27,38	4,17
Composição Auxiliar	88316	SINAPI	SERVENTE COM ENCARGOS COMPLEMENTARES	SEDI - SERVIÇOS DIVERSOS	H	0,0481000		20,39	0,98
Insumo	00003146	SINAPI	FITA VEDA ROSCA EM ROLOS DE 18 MM X 10 M (L X C)	Material	UN	0,0210000		3,50	0,07
Insumo	00006141	SINAPI	ENGATE/RABICHO FLEXIVEL PLASTICO (PVC OU ABS) BRANCO 1/2 " X 30 CM	Material	UN	1,0000000		4,44	4,44
						MO sem LS => Valor do BDI =>	1,88465277 2,5	1,61 Valor com LS => Valor com BDI =>	3,49 12,16
						Quant. =>	3,0000000	Preço Total =>	36,48
2.13.8			ÁGUA FRIA - PVC MISTO SOLDÁVEL					18,76	
2.13.8.1	Código	Banco	Descrição	Tipo	Und	Quant.		Valor Unit	Total
Composição	1605	ORSE	Joelho 90° pvc rígido soldável e c/roscas, diam = 20mm x 1/2"	Tubos e Conexões de PVC Rígido Soldável para Esgoto	un	1,0000000		7,45	7,45
Composição Auxiliar	10549	ORSE	Encargos Complementares - Servente	Provisórios	h	0,1200000		3,74	0,44
Composição Auxiliar	10554	ORSE	Encargos Complementares - Encanador	Provisórios	h	0,1200000		3,66	0,43
Insumo	138	ORSE	Adesivo pvc em frasco de 850 gramas	Material	kg	0,0080000		63,36	0,50
Insumo	2036	ORSE	Solucao limpadora pvc	Material	l	0,0110000		61,02	0,67
Insumo	00002696	SINAPI	ENCANADOR OU BOMBEIRO HIDRAULICO (HORISTA)	Mão de Obra	H	0,1200000		18,88	2,26
Insumo	00003521	SINAPI	JOELHO PVC, SOLDÁVEL COM ROSCA, 90 GRAUS, 20 MM X 1/2", PARA ÁGUA FRIA PREDIAL	Material	UN	1,0000000		1,78	1,78
Insumo	00006111	SINAPI	SERVENTE DE OBRAS	Mão de Obra	H	0,1200000		11,44	1,37
						MO sem LS => Valor do BDI =>	1,9602549 1,33	1,67 Valor com LS => Valor com BDI =>	3,63 9,38
						Quant. =>	2,0000000	Preço Total =>	18,76
2.13.9			ÁGUA FRIA - PVC RÍGIDO SOLDÁVEL					1.438,07	
2.13.9.1	Código	Banco	Descrição	Tipo	Und	Quant.		Valor Unit	Total
Composição	1049	ORSE	Adaptador de pvc rígido soldável c/ flanges livres p/ caixa de água diâ = 32mm x 1"	Tubos e Conexões de PVC Rígido Soldável	un	1,0000000		15,19	15,19
Composição Auxiliar	10549	ORSE	Encargos Complementares - Servente	Provisórios	h	0,0900000		3,74	0,33
Composição Auxiliar	10554	ORSE	Encargos Complementares - Encanador	Provisórios	h	0,0900000		3,66	0,32
Insumo	68	ORSE	Servente h	Mão de Obra	h	1,0000000		11,02	11,01
Insumo	138	ORSE	Adesivo pvc em frasco de 850 gramas	Material	kg	0,0040000		63,36	0,25
Insumo	981	ORSE	Fita veda rosca 18mm	Material	m	1,0000000		0,21	0,21
Insumo	2036	ORSE	Solucao limpadora pvc	Material	l	0,0060000		61,02	0,36
Insumo	00002696	SINAPI	ENCANADOR OU BOMBEIRO HIDRAULICO (HORISTA)	Mão de Obra	H	0,0900000		18,88	1,69
Insumo	00006111	SINAPI	SERVENTE DE OBRAS	Mão de Obra	H	0,0900000		11,44	1,02
						MO sem LS => Valor do BDI =>	7,4090075 3,93	6,31 Valor com LS => Valor com BDI =>	13,72 19,12
						Quant. =>	4,0000000	Preço Total =>	76,48
2.13.9.2	Código	Banco	Descrição	Tipo	Und	Quant.		Valor Unit	Total
Composição	1050	ORSE	Adaptador de pvc rígido soldável c/ flanges livres p/ caixa de água diâ = 40mm x 1 1/4"	Tubos e Conexões de PVC Rígido Soldável	un	1,0000000		36,16	36,16

COMPANHIA DE DESENVOLVIMENTO E AÇÃO REGIONAL-CAR
CNPJ: 13.221.247/0001-80

Composição Auxiliar	10549	ORSE	Encargos Complementares - Servente	Provisórios	h		0,1400000		3,74	0,52		
Composição Auxiliar	10554	ORSE	Encargos Complementares - Encanador	Provisórios	h		0,1400000		3,66	0,51		
Insumo	123	ORSE	Adaptador pvc rígido soldavel c/ flanges livres p/ caixa agua d= 40mm x 1 1/4" un	Material	un		1,0000000		29,90	29,90		
Insumo	138	ORSE	Adesivo pvc em frasco de 850 gramas	Material	kg		0,0050000		63,36	0,31		
Insumo	981	ORSE	Fita veda rosca 18mm	Material	m		1,2500000		0,21	0,26		
Insumo	2036	ORSE	Solucao Impadora pvc	Material	l		0,0070000		61,02	0,42		
Insumo	00002696	SINAPI	ENCANADOR OU BOMBEIRO HIDRAULICO (HORISTA)	Mão de Obra	H		0,1400000		18,88	2,64		
Insumo	00006111	SINAPI	SERVENTE DE OBRAS	Mão de Obra	H		0,1400000		11,44	1,60		
							MO sem LS =>	2,2896641	LS =>	1,95	MO com LS =>	4,24
							Valor do BDI =>	9,37			Valor com BDI =>	45,53
							Quant. =>	1,0000000		Preço Total =>		45,53

2.13.9.3	Código Banco	Descrição	Tipo	Und	Quant.	Valor Unit	Total	
Composição	1135 ORSE	Joelho 90º de pvc rígido soldável, marrom diâm = 25mm	Tubos e Conexões de PVC Rígido Soldável	un	1,0000000	7,92	7,92	
Composição Auxiliar	10549 ORSE	Encargos Complementares - Servente	Provisórios	h	0,1800000	3,74	0,67	
Composição Auxiliar	10554 ORSE	Encargos Complementares - Encanador	Provisórios	h	0,1800000	3,66	0,65	
Insumo	138 ORSE	Adesivo pvc em frasco de 850 gramas	Material	kg	0,0060000	63,36	0,38	
Insumo	2036 ORSE	Solucao Impadora pvc	Material	l	0,0020000	61,02	0,12	
Insumo	00002696 SINAPI	ENCANADOR OU BOMBEIRO HIDRAULICO (HORISTA)	Mão de Obra	H	0,1800000	18,88	3,39	
Insumo	00003529 SINAPI	JOELHO PVC, SOLDAVEL, 90 GRAUS, 25 MM, PARA AGUA FRIA PREDIAL	Material	UN	1,0000000	0,66	0,66	
Insumo	00006111 SINAPI	SERVENTE DE OBRAS	Mão de Obra	H	0,1800000	11,44	2,05	
					MO sem LS => Valor do BDI =>	2,9376823 2,05	LS => 2,5 MO com LS => Valor com BDI =>	5,44 9,97
					Quant. =>	6,0000000	Preço Total =>	59,82

2.13.9.4	Código Banco	Descrição	Tipo	Und	Quant.	Valor Unit	Total	
Composição	1136 ORSE	Joelho 90º de pvc rígido soldável, marrom diâm = 32mm	Tubos e Conexões de PVC Rígido Soldável	un	1,0000000	9,63	9,63	
Composição Auxiliar	10549 ORSE	Encargos Complementares - Servente	Provisórios	h	0,1800000	3,74	0,67	
Composição Auxiliar	10554 ORSE	Encargos Complementares - Encanador	Provisórios	h	0,1800000	3,66	0,65	
Insumo	138 ORSE	Adesivo pvc em frasco de 850 gramas	Material	kg	0,0080000	63,36	0,50	
Insumo	2036 ORSE	Solucao Impadora pvc	Material	l	0,0030000	61,02	0,18	
Insumo	00002696 SINAPI	ENCANADOR OU BOMBEIRO HIDRAULICO (HORISTA)	Mão de Obra	H	0,1800000	18,88	3,39	
Insumo	00003536 SINAPI	JOELHO PVC, SOLDAVEL, 90 GRAUS, 32 MM, PARA AGUA FRIA PREDIAL	Material	UN	1,0000000	2,19	2,19	
Insumo	00006111 SINAPI	SERVENTE DE OBRAS	Mão de Obra	H	0,1800000	11,44	2,05	
					MO sem LS => Valor do BDI =>	2,9376823 2,49	LS => 2,5 MO com LS => Valor com BDI =>	5,44 12,12
					Quant. =>	9,0000000	Preço Total =>	109,08

2.13.9.5	Código Banco	Descrição	Tipo	Und	Quant.	Valor Unit	Total	
Composição	1143 ORSE	Joelho de redução 90º de pvc rígido soldável, marrom diâm = 25 x 20mm	Tubo e Conexões de PVC Rígido Soldável	un	1,0000000	9,90	9,90	
Composição Auxiliar	10549 ORSE	Encargos Complementares - Servente	Provisórios	h	0,1800000	3,74	0,67	
Composição Auxiliar	10554 ORSE	Encargos Complementares - Encanador	Provisórios	h	0,1800000	3,66	0,65	
Insumo	138 ORSE	Adesivo pvc em frasco de 850 gramas	Material	kg	0,0040000	63,36	0,25	
Insumo	2036 ORSE	Solucao Impadora pvc	Material	l	0,0070000	61,02	0,42	
Insumo	00002696 SINAPI	ENCANADOR OU BOMBEIRO HIDRAULICO (HORISTA)	Mão de Obra	H	0,1800000	18,88	3,39	
Insumo	00003533 SINAPI	JOELHO DE REDUCAO, PVC SOLDAVEL, 90 GRAUS, 25 MM X 20 MM, PARA AGUA FRIA PREDIAL	Material	UN	1,0000000	2,47	2,47	
Insumo	00006111 SINAPI	SERVENTE DE OBRAS	Mão de Obra	H	0,1800000	11,44	2,05	
					MO sem LS => Valor do BDI =>	2,9376823 2,56	LS => 2,5 MO com LS => Valor com BDI =>	5,44 12,46
					Quant. =>	6,0000000	Preço Total =>	74,76

2.13.9.6	Código Banco	Descrição	Tipo	Und	Quant.	Valor Unit	Total			
Composição	1027 ORSE	Tubo pvc rígido soldável marrom p/ água, d = 20 mm (1/2")	Tubos e Conexões de PVC Rígido Soldável	m	1,0000000	11,74	11,74			
Composição Auxiliar	2483 ORSE	Enchimento de rasgos em alvenaria e concreto para tubulação diâm 1/2" a 1"	Enchimento de Rasgos em Alvenaria ou Concreto	m	1,0100000	4,96	5,00			
Composição Auxiliar	10549 ORSE	Encargos Complementares - Servente	Provisórios	h	0,0900000	3,74	0,33			
Composição Auxiliar	10554 ORSE	Encargos Complementares - Encanador	Provisórios	h	0,0900000	3,66	0,32			
Insumo	138 ORSE	Adesivo pvc em frasco de 850 gramas	Material	kg	0,0040000	63,36	0,02			
Insumo	2036 ORSE	Solucao Impadora pvc	Material	l	0,0002000	61,02	0,01			
Insumo	00002696 SINAPI	ENCANADOR OU BOMBEIRO HIDRAULICO (HORISTA)	Mão de Obra	H	0,0900000	18,88	1,69			
Insumo	00006111 SINAPI	SERVENTE DE OBRAS	Mão de Obra	H	0,0900000	11,44	1,02			
Insumo	00009867 SINAPI	TUBO PVC, SOLDAVEL, DN 20 MM, AGUA FRIA (NBR-5648)	Material	M	1,0100000	3,32	3,35			
					MO sem LS =>	3,072686035	LS =>	2,62	MO com LS =>	5,69
					Valor do BDI =>	3,04			Valor com BDI =>	14,78
					Quant. =>	7,8000000	Preço Total =>		115,28	

2.13.9.7	Código Banco	Descrição	Tipo	Und	Quant.	Valor Unit	Total
Composição	1028 ORSE	Tubo pvc rígido soldável marrom p/ água, d = 25 mm (3/4")	Tubos e Conexões de PVC Rígido Soldável	m	1,0000000	13,32	13,32
Composição Auxiliar	2483 ORSE	Enchimento de rasgos em alvenaria e concreto para tubulação diâm 1/2" a 1"	Enchimento de Rasgos em Alvenaria ou Concreto	m	1,0100000	4,96	5,00
Composição Auxiliar	10549 ORSE	Encargos Complementares - Servente	Provisórios	h	0,1200000	3,74	0,44
Composição Auxiliar	10554 ORSE	Encargos Complementares - Encanador	Provisórios	h	0,1200000	3,66	0,43
Insumo	138 ORSE	Adesivo pvc em frasco de 850 gramas	Material	kg	0,0005000	63,36	0,03
Insumo	2036 ORSE	Solucao Impadora pvc	Material	l	0,0002000	61,02	0,01
Insumo	00002696 SINAPI	ENCANADOR OU BOMBEIRO HIDRAULICO (HORISTA)	Mão de Obra	H	0,1200000	18,88	2,26
Insumo	00006111 SINAPI	SERVENTE DE OBRAS	Mão de Obra	H	0,1200000	11,44	1,37
Insumo	00009868 SINAPI	TUBO PVC, SOLDAVEL, DN 25 MM, AGUA FRIA (NBR-5648)	Material	M	1,0100000	3,75	3,78

COMPANHIA DE DESENVOLVIMENTO E AÇÃO REGIONAL-CAR
CNPJ: 13.221.247/0001-80

MO sem LS => 3,569499946 LS => 3,04 MO com LS => 6,61
Valor do BDI => 3,45 Valor com BDI => 16,77

Quant. => 23,6000000 Preço Total => 395,77

2.13.9.8	Código Banco	Descrição	Tipo	Und	Quant.	Valor Unit	Total
Composição	1029 ORSE	Tubo pvc rígido soldável marrom p/ água, d = 32 mm (1")	Tubos e Conexões de PVC Rígido Soldável	m	1,0000000	18,10	18,10
Composição Auxiliar	2483 ORSE	Enchimento de rasgos em alvenaria e concreto para tubulação diâmetro 1/2" a 1"	Enchimento de Rasgos em Alvenaria ou Concreto	m	1,0100000	4,96	5,00
Composição Auxiliar	10549 ORSE	Encargos Complementares - Servente	Provisórios	h	0,1300000	3,74	0,48
Composição Auxiliar	10554 ORSE	Encargos Complementares - Encanador	Provisórios	h	0,1300000	3,66	0,47
Insumo	138 ORSE	Adesivo pvc em frasco de 850 gramas	Material	kg	0,0007000	63,36	0,04
Insumo	2036 ORSE	Solucão limpadora pvc	Material	l	0,0003000	61,02	0,01
Insumo	00002696 SINAPI	ENCANADOR OU BOMBEIRO HIDRAULICO (HORISTA)	Mão de Obra	H	0,1300000	18,88	2,45
Insumo	00006111 SINAPI	SERVENTE DE OBRAS	Mão de Obra	H	0,1300000	11,44	1,48
Insumo	00009869 SINAPI	TUBO PVC, SOLDAVEL, DN 32 MM, AGUA FRIA (NBR-5648)	Material	M	1,0100000	8,09	8,17

MO sem LS => 3,731504482 LS => 3,18 MO com LS => 6,91
Valor do BDI => 4,69 Valor com BDI => 22,79

Quant. => 17,5300000 Preço Total => 399,50

2.13.9.9	Código Banco	Descrição	Tipo	Und	Quant.	Valor Unit	Total
Composição	1030 ORSE	Tubo pvc rígido soldável marrom p/ água, d = 40 mm (1 1/4")	Tubos e Conexões de PVC Rígido Soldável	m	1,0000000	39,79	39,79
Composição Auxiliar	2477 ORSE	Rasgos em alvenaria para passagem de tubulação diâmetro 1 1/4" a 2"	Execução de Rasgos em Alvenaria e Concretos para Passagem de Enchimento de Rasgos em Alvenaria ou Concreto	m	1,0100000	9,80	9,89
Composição Auxiliar	2484 ORSE	Enchimento de rasgos em alvenaria e concreto para tubulação diâmetro 1 1/4" a 2"	Enchimento de Rasgos em Alvenaria ou Concreto	m	1,0100000	9,40	9,49
Composição Auxiliar	10549 ORSE	Encargos Complementares - Servente	Provisórios	h	0,2000000	3,74	0,74
Composição Auxiliar	10554 ORSE	Encargos Complementares - Encanador	Provisórios	h	0,2000000	3,66	0,73
Insumo	138 ORSE	Adesivo pvc em frasco de 850 gramas	Material	kg	0,0008000	63,36	0,05
Insumo	2036 ORSE	Solucão limpadora pvc	Material	l	0,0003000	61,02	0,01
Insumo	00002696 SINAPI	ENCANADOR OU BOMBEIRO HIDRAULICO (HORISTA)	Mão de Obra	H	0,2000000	18,88	3,77
Insumo	00006111 SINAPI	SERVENTE DE OBRAS	Mão de Obra	H	0,2000000	11,44	2,28
Insumo	00009874 SINAPI	TUBO PVC, SOLDAVEL, DN 40 MM, AGUA FRIA (NBR-5648)	Material	M	1,0100000	12,71	12,83

MO sem LS => 10,70309969 LS => 9,12 MO com LS => 19,82
Valor do BDI => 10,31 Valor com BDI => 50,1

Quant. => 0,8500000 Preço Total => 42,58

2.13.9.10	Código Banco	Descrição	Tipo	Und	Quant.	Valor Unit	Total
Composição	1176 ORSE	Tê de redução 90° de pvc rígido soldável, marrom diâmetro = 25 x 20mm	Tubos e Conexões de PVC Rígido Soldável	un	1,0000000	11,72	11,72
Composição Auxiliar	10549 ORSE	Encargos Complementares - Servente	Provisórios	h	0,1900000	3,74	0,71
Composição Auxiliar	10554 ORSE	Encargos Complementares - Encanador	Provisórios	h	0,1900000	3,66	0,69
Insumo	138 ORSE	Adesivo pvc em frasco de 850 gramas	Material	kg	0,0070000	63,36	0,44
Insumo	2036 ORSE	Solucão limpadora pvc	Material	l	0,0110000	61,02	0,67
Insumo	00002696 SINAPI	ENCANADOR OU BOMBEIRO HIDRAULICO (HORISTA)	Mão de Obra	H	0,1900000	18,88	3,58
Insumo	00006111 SINAPI	SERVENTE DE OBRAS	Mão de Obra	H	0,1900000	11,44	2,17
Insumo	00007104 SINAPI	TE DE REDUCAO, PVC, SOLDAVEL, 90 GRAUS, 25 MM X 20 MM, PARA AGUA FRIA PREDIAL	Material	UN	1,0000000	3,46	3,46

MO sem LS => 3,1050869 LS => 2,64 MO com LS => 5,75
Valor do BDI => 3,03 Valor com BDI => 14,75

Quant. => 5,0000000 Preço Total => 73,75

2.13.9.11	Código Banco	Descrição	Tipo	Und	Quant.	Valor Unit	Total
Composição	1168 ORSE	Tê 90° de pvc rígido soldável, marrom diâmetro = 25mm	Tubos e Conexões de PVC Rígido Soldável	un	1,0000000	9,04	9,04
Composição Auxiliar	10549 ORSE	Encargos Complementares - Servente	Provisórios	h	0,1900000	3,74	0,71
Composição Auxiliar	10554 ORSE	Encargos Complementares - Encanador	Provisórios	h	0,1900000	3,66	0,69
Insumo	138 ORSE	Adesivo pvc em frasco de 850 gramas	Material	kg	0,0090000	63,36	0,57
Insumo	2036 ORSE	Solucão limpadora pvc	Material	l	0,0040000	61,02	0,24
Insumo	00002696 SINAPI	ENCANADOR OU BOMBEIRO HIDRAULICO (HORISTA)	Mão de Obra	H	0,1900000	18,88	3,58
Insumo	00006111 SINAPI	SERVENTE DE OBRAS	Mão de Obra	H	0,1900000	11,44	2,17
Insumo	00007139 SINAPI	TE SOLDAVEL, PVC, 90 GRAUS, 25 MM, PARA AGUA FRIA PREDIAL (NBR 5648)	Material	UN	1,0000000	1,08	1,08

MO sem LS => 3,1050869 LS => 2,64 MO com LS => 5,75
Valor do BDI => 2,34 Valor com BDI => 11,38

Quant. => 4,0000000 Preço Total => 45,52

2.13.10	Código Banco	Descrição	Tipo	Und	Quant.	Valor Unit	Total
2.13.10.1		ÁGUA FRIA - PVC SOLDÁVEL AZUL C/ BUCHA LATÃO				145,68	
Composição	4964 ORSE	Joelho 90° pvc rígido soldável c/bucha de latão, d= 20mm x 1/2"	Tubos e Conexões de PVC Rígido Soldável	un	1,0000000	14,29	14,29
Composição Auxiliar	10549 ORSE	Encargos Complementares - Servente	Provisórios	h	0,2200000	3,74	0,82
Composição Auxiliar	10554 ORSE	Encargos Complementares - Encanador	Provisórios	h	0,2200000	3,66	0,80
Insumo	981 ORSE	Fita veda rosca 18mm	Material	m	0,6210000	0,21	0,13
Insumo	00002696 SINAPI	ENCANADOR OU BOMBEIRO HIDRAULICO (HORISTA)	Mão de Obra	H	0,2200000	18,88	4,15
Insumo	00003515 SINAPI	JOELHO PVC, SOLDAVEL, COM BUCHA DE LATAO, 90 GRAUS, 20 MM X 1/2", PARA AGUA FRIA PREDIAL	Material	UN	1,0000000	5,88	5,88
Insumo	00006111 SINAPI	SERVENTE DE OBRAS	Mão de Obra	H	0,2200000	11,44	2,51

MO sem LS => 3,5965007 LS => 3,06 MO com LS => 6,66
Valor do BDI => 3,7 Valor com BDI => 17,99

Quant. => 7,0000000 Preço Total => 125,93

2.13.10.2	Código Banco	Descrição	Tipo	Und	Quant.	Valor Unit	Total
Composição	4965 ORSE	Joelho 90° pvc rígido soldável c/bucha de latão, d= 25mm x 3/4"	Tubos e Conexões de PVC Rígido Soldável	un	1,0000000	15,69	15,69
Composição Auxiliar	10549 ORSE	Encargos Complementares - Servente	Provisórios	h	0,2200000	3,74	0,82
Composição Auxiliar	10554 ORSE	Encargos Complementares - Encanador	Provisórios	h	0,2200000	3,66	0,80

COMPANHIA DE DESENVOLVIMENTO E AÇÃO REGIONAL-CAR
CNPJ: 13.221.247/0001-80

Insumo	981	ORSE	Fita veda rosca 18mm	Material	m	0,6210000	0,21	0,13
Insumo	00002696	SINAPI	ENCANADOR OU BOMBEIRO HIDRAULICO (HORISTA)	Mão de Obra	H	0,2200000	18,88	4,15
Insumo	00003524	SINAPI	JOELHO PVC, SOLDÁVEL, COM BUCHA DE LATAO, 90 GRAUS, 25 MM X 3/4", PARA AGUA FRIA PREDIAL	Material	UN	1,0000000	7,28	7,28
Insumo	00006111	SINAPI	SERVELENTE DE OBRAS	Mão de Obra	H	0,2200000	11,44	2,51

Quant. => 1,0000000 Preço Total => 19,75

2.13.11			ESGOTO - CAIXAS DE PASSAGEM					4.861,39	
2.13.11.1	Código	Banco	Descrição	Tipo	Und	Quant.	Valor Unit	Total	
Composição	9375	ORSE	Caixa de gordura "cgr" 60 x 60 x 65cm	Caixas de Passagem em alvenaria de tijolos maciços	un	1,0000000	645,49	645,49	
Composição Auxiliar	72	ORSE	Reaterro manual de valas, com compactação utilizando sêpo, sem controle do grau de compactação	Aterros / Reaterros / Compactações	m²	1,1500000	30,36	34,91	
Composição Auxiliar	80	ORSE	Forma plana para fundações, em compensado resinado 12mm, 02 usos	Formas para Fundações	m²	1,1700000	101,75	119,04	
Composição Auxiliar	95	ORSE	Concreto simples fabricado na obra, fck=13,5 mpa, lançado e adensado	Alvenarias de Pedra e Concretos para Fundações	m³	0,0810000	532,73	43,15	
Composição Auxiliar	126	ORSE	Concreto simples fabricado na obra, fck=15 mpa, lançado e adensado	Concreto Simples	m³	0,0810000	559,03	45,28	
Composição Auxiliar	140	ORSE	Aço CA - 50 Ø 6,3 a 12,5mm, inclusive corte, dobragem, montagem e colocacao de ferragens nas formas, para superestruturas e fundações - R1	Armaduras Convencionais	kg	1,7300000	12,52	21,65	
Composição Auxiliar	155	ORSE	Alvenaria tijolo cerâmico maciço (5x9x19), esp = 0,09m (singela), com argamassa traço 15 - 1:2:8 (cimento / cal / areia) c/ junta de 2,0cm - R1	Alvenarias de Vedação	m²	2,0800000	102,82	213,86	
Composição Auxiliar	1908	ORSE	Reboco ou emboço externo, de parede, com argamassa traço 15 - 1:2:8 (cimento / cal / areia), espessura 2,0 cm	Argamassas	m²	2,0800000	34,76	72,30	
Composição Auxiliar	2497	ORSE	Escavação manual de vala ou cava em material de 1ª categoria, profundidade até 1,50m	Escavação Manual em Área Urbana	m²	1,8000000	45,54	81,97	
Composição Auxiliar	3310	ORSE	Chapisco em parede com argamassa traço 11 - 1:3 (cimento / areia) - Revisado 08/2015	Conversão InfoWOrcas	m²	2,0800000	6,41	13,33	
						MO sem LS => Valor do BDI =>	158,2892321 167,31	LS => 134,83 MO com LS => Valor com BDI =>	293,12 812,80
						Quant. =>	1,0000000	Preço Total =>	812,80

2.13.11.2	Código	Banco	Descrição	Tipo	Und	Quant.	Valor Unit	Total	
Composição	2800	ORSE	Caixa de passagem em alvenaria de tijolos maciços esp. = 0,17m, dim. int. = 0,80 x 0,80 x 1,00m	Caixas de Passagem em alvenaria de tijolos maciços	un	1,0000000	1.410,85	1.410,85	
Composição Auxiliar	83	ORSE	Forma plana para fundações, em tábuas de pinho, 05 usos	Formas para Fundações	m²	1,1000000	79,80	87,56	
Composição Auxiliar	95	ORSE	Concreto simples fabricado na obra, fck=13,5 mpa, lançado e adensado	Alvenarias de Pedra e Concretos para Fundações	m³	0,0781000	532,73	41,60	
Composição Auxiliar	126	ORSE	Concreto simples fabricado na obra, fck=15 mpa, lançado e adensado	Concreto Simples	m³	0,3170000	559,03	177,21	
Composição Auxiliar	140	ORSE	Aço CA - 50 Ø 6,3 a 12,5mm, inclusive corte, dobragem, montagem e colocacao de ferragens nas formas, para superestruturas e fundações - R1	Armaduras Convencionais	kg	15,8500000	12,52	198,44	
Composição Auxiliar	157	ORSE	Alvenaria tijolo cerâmico maciço (5x9x19), esp = 0,19m (dobrada), com argamassa traço 15 - 1:2:8 (cimento / cal / areia) c/ junta de 2,0cm - R1	Alvenarias de Vedação	m²	3,8000000	197,59	750,84	
Composição Auxiliar	1908	ORSE	Reboco ou emboço externo, de parede, com argamassa traço 15 - 1:2:8 (cimento / cal / areia), espessura 2,0 cm	Argamassas	m²	3,7700000	34,76	131,04	
Composição Auxiliar	3310	ORSE	Chapisco em parede com argamassa traço 11 - 1:3 (cimento / areia) - Revisado 08/2015	Conversão InfoWOrcas	m²	3,7700000	6,41	24,16	
						MO sem LS => Valor do BDI =>	255,4109515 365,69	LS => 217,56 MO com LS => Valor com BDI =>	472,97 1776,54
						Quant. =>	1,0000000	Preço Total =>	1.776,54

2.13.11.3	Código	Banco	Descrição	Tipo	Und	Quant.	Valor Unit	Total	
Composição	4883	ORSE	Caixa de inspeção 0,60 x 0,60 x 0,60m	Caixas de Passagem em alvenaria de tijolos maciços	un	1,0000000	601,46	601,46	
Composição Auxiliar	72	ORSE	Reaterro manual de valas, com compactação utilizando sêpo, sem controle do grau de compactação	Aterros / Reaterros / Compactações	m²	1,1500000	30,36	34,91	
Composição Auxiliar	80	ORSE	Forma plana para fundações, em compensado resinado 12mm, 02 usos	Formas para Fundações	m²	1,1700000	101,75	119,04	
Composição Auxiliar	95	ORSE	Concreto simples fabricado na obra, fck=13,5 mpa, lançado e adensado	Alvenarias de Pedra e Concretos para Fundações	m³	0,0810000	532,73	43,15	
Composição Auxiliar	126	ORSE	Concreto simples fabricado na obra, fck=15 mpa, lançado e adensado	Concreto Simples	m³	0,0810000	559,03	45,28	
Composição Auxiliar	140	ORSE	Aço CA - 50 Ø 6,3 a 12,5mm, inclusive corte, dobragem, montagem e colocacao de ferragens nas formas, para superestruturas e fundações - R1	Armaduras Convencionais	kg	1,7300000	12,52	21,65	
Composição Auxiliar	155	ORSE	Alvenaria tijolo cerâmico maciço (5x9x19), esp = 0,09m (singela), com argamassa traço 15 - 1:2:8 (cimento / cal / areia) c/ junta de 2,0cm - R1	Alvenarias de Vedação	m²	1,8000000	102,82	185,07	
Composição Auxiliar	1908	ORSE	Reboco ou emboço externo, de parede, com argamassa traço 15 - 1:2:8 (cimento / cal / areia), espessura 2,0 cm	Argamassas	m²	1,7100000	34,76	59,43	
Composição Auxiliar	2497	ORSE	Escavação manual de vala ou cava em material de 1ª categoria, profundidade até 1,50m	Escavação Manual em Área Urbana	m²	1,8000000	45,54	81,97	
Composição Auxiliar	3310	ORSE	Chapisco em parede com argamassa traço 11 - 1:3 (cimento / areia) - Revisado 08/2015	Conversão InfoWOrcas	m²	1,7100000	6,41	10,96	
						MO sem LS => Valor do BDI =>	147,6995356 155,89	LS => 125,81 MO com LS => Valor com BDI =>	273,51 757,35
						Quant. =>	3,0000000	Preço Total =>	2.272,05

2.13.12			ESGOTO - PVC ACESSÓRIOS					436,93	
2.13.12.1	Código	Banco	Descrição	Tipo	Und	Quant.	Valor Unit	Total	
Composição	1697	ORSE	Caixa sifonada quadrada, com três entradas e uma saída, d = 100x100x50mm, ref. nº 63, branco, com grelha, Akros ou similar	Caixas de Inspeção	un	1,0000000	38,10	38,10	
Composição Auxiliar	10549	ORSE	Encargos Complementares - Servente	Provisórios	h	0,5000000	3,74	1,87	
Composição Auxiliar	10554	ORSE	Encargos Complementares - Encanador	Provisórios	h	0,5000000	3,66	1,83	
Insumo	475	ORSE	Caixa sifonada quadrada, com três entradas e uma saída, d = 100x100x50mm, ref. nº 63, acabamento branco Akros ou similar	Material	un	1,0000000	19,24	19,24	
Insumo	00002696	SINAPI	ENCANADOR OU BOMBEIRO HIDRAULICO (HORISTA)	Mão de Obra	H	0,5000000	18,88	9,44	
Insumo	00006111	SINAPI	SERVENTE DE OBRAS	Mão de Obra	H	0,5000000	11,44	5,72	
						MO sem LS => Valor do BDI =>	8,1866292 9,87	LS => 6,97 MO com LS => Valor com BDI =>	15,16 47,97
						Quant. =>	5,0000000	Preço Total =>	239,85

2.13.12.2	Código	Banco	Descrição	Tipo	Und	Quant.	Valor Unit	Total	
Composição	1702	ORSE	Rabo sifonado em pvc d = 100 mm altura regulável, saída 40 mm, com grelha redonda acabamento cromado	Caixas de Inspeção	un	1,0000000	78,26	78,26	

COMPANHIA DE DESENVOLVIMENTO E AÇÃO REGIONAL-CAR
CNPJ: 13.221.247/0001-80

Composição Auxiliar	10549	ORSE	Encargos Complementares - Servente	Provisórios	h	0,5000000	3,74	1,87	
Composição Auxiliar	10554	ORSE	Encargos Complementares - Encanador	Provisórios	h	0,5000000	3,66	1,83	
Insumo	1907	ORSE	Ralo sifonado pvc, quadrado, d = 100 x 52 x 40mm, ref.nº20, acabamento alumínio, marca Akros ou similar	Material	un	1,0000000	59,40	59,40	
Insumo	00002696	SINAPI	ENCANADOR OU BOMBEIRO HIDRAULICO (HORISTA)	Mão de Obra	H	0,5000000	18,88	9,44	
Insumo	00006111	SINAPI	SERVENTE DE OBRAS	Mão de Obra	H	0,5000000	11,44	5,72	
						MO sem LS => Valor do BDI =>	8,1866292 20,28	LS => 6,97 MO com LS => Valor com BDI =>	15,16 98,54
Quant. =>							2,0000000	Preço Total =>	197,08

2.13.13			ESGOTO - PVC ESGOTO						2.278,39
2.13.13.1	Código	Banco	Descrição	Tipo	Und	Quant.	Valor Unit	Total	
Composição	1540	ORSE	Curva 90° curta em pvc rígido soldável, diâm = 100mm	Tubos e Conexões de PVC Rígido Soldável para Esgoto	un	1,0000000	36,25	36,25	
Composição Auxiliar	10549	ORSE	Encargos Complementares - Servente	Provisórios	h	0,2300000	3,74	0,86	
Composição Auxiliar	10554	ORSE	Encargos Complementares - Encanador	Provisórios	h	0,2300000	3,66	0,84	
Insumo	138	ORSE	Adesivo pvc em frasco de 850 gramas	Material	kg	0,0500000	63,36	3,16	
Insumo	2036	ORSE	Solucao limpadora pvc	Material	l	0,0800000	61,02	4,88	
Insumo	00001966	SINAPI	CURVA PVC CURTA 90 GRAUS, 100 MM, PARA ESGOTO PREDIAL	Material	UN	1,0000000	19,54	19,54	
Insumo	00002696	SINAPI	ENCANADOR OU BOMBEIRO HIDRAULICO (HORISTA)	Mão de Obra	H	0,2300000	18,88	4,34	
Insumo	00006111	SINAPI	SERVENTE DE OBRAS	Mão de Obra	H	0,2300000	11,44	2,63	
						MO sem LS => Valor do BDI =>	3,7639054 9,39	LS => 3,21 MO com LS => Valor com BDI =>	6,97 45,64
Quant. =>								2,0000000	Preço Total => 91,28

2.13.13.2	Código	Banco	Descrição	Tipo	Und	Quant.	Valor Unit	Total	
Composição	1600	ORSE	Curva 90° curta pvc soldável p/ esgoto secundário, diâm = 40mm	Tubos e Conexões de PVC Rígido Soldável para Esgoto	un	1,0000000	11,06	11,06	
Composição Auxiliar	10549	ORSE	Encargos Complementares - Servente	Provisórios	h	0,1200000	3,74	0,44	
Composição Auxiliar	10554	ORSE	Encargos Complementares - Encanador	Provisórios	h	0,1200000	3,66	0,43	
Insumo	138	ORSE	Adesivo pvc em frasco de 850 gramas	Material	kg	0,0160000	63,36	1,01	
Insumo	2036	ORSE	Solucao limpadora pvc	Material	l	0,0220000	61,02	1,34	
Insumo	00001933	SINAPI	CURVA PVC CURTA 90 GRAUS, DN 40 MM, PARA ESGOTO PREDIAL	Material	UN	1,0000000	4,21	4,21	
Insumo	00002696	SINAPI	ENCANADOR OU BOMBEIRO HIDRAULICO (HORISTA)	Mão de Obra	H	0,1200000	18,88	2,26	
Insumo	00006111	SINAPI	SERVENTE DE OBRAS	Mão de Obra	H	0,1200000	11,44	1,37	
						MO sem LS => Valor do BDI =>	1,9602549 2,86	LS => 1,67 MO com LS => Valor com BDI =>	3,63 13,92
Quant. =>								3,0000000	Preço Total => 41,76

2.13.13.3	Código	Banco	Descrição	Tipo	Und	Quant.	Valor Unit	Total	
Composição	89726	SINAPI	JOELHO 45 GRAUS, PVC, SERIE NORMAL, ESGOTO PREDIAL, DN 40 MM, JUNTA SOLDÁVEL, FORNECIDO E INSTALADO EM RAMAL DE DESCARGA OU RAMAL DE ESGOTO SANITÁRIO, AF_12/2014	INHI - INSTALAÇÕES HIDROS SANITÁRIAS	UN	1,0000000	9,73	9,73	
Composição Auxiliar	88248	SINAPI	AUXILIAR DE ENCANADOR OU BOMBEIRO HIDRÁULICO COM ENCARGOS COMPLEMENTARES	SEDI - SERVIÇOS DIVERSOS	H	0,1270000	20,39	2,58	
Composição Auxiliar	88267	SINAPI	ENCANADOR OU BOMBEIRO HIDRÁULICO COM ENCARGOS COMPLEMENTARES	SEDI - SERVIÇOS DIVERSOS	H	0,1270000	27,38	3,47	
Insumo	00000122	SINAPI	ADESIVO PLASTICO PARA PVC, FRASCO COM "850" GR	Material	UN	0,0099000	63,78	0,63	
Insumo	00003516	SINAPI	JOELHO PVC, SOLDÁVEL, BB, 45 GRAUS, DN 40 MM, PARA ESGOTO PREDIAL	Material	UN	1,0000000	1,96	1,96	
Insumo	00002083	SINAPI	SOLUCAO PREPARADORA / LIMPADORA PARA PVC, FRASCO COM 1000 CM3	Material	UN	0,0150000	72,26	1,08	
Insumo	00038383	SINAPI	LIXA D'AGUA EM FOLHA, GRAO 100	Material	UN	0,0071000	2,24	0,01	
						MO sem LS => Valor do BDI =>	2,15466033 2,52	LS => 1,84 MO com LS => Valor com BDI =>	3,99 12,25
Quant. =>								4,0000000	Preço Total => 49,00

2.13.13.4	Código	Banco	Descrição	Tipo	Und	Quant.	Valor Unit	Total	
Composição	1556	ORSE	Joelho 90° em pvc rígido soldável, para esgoto predial, diâm = 100mm	Tubos e Conexões de PVC Rígido Soldável para Esgoto	un	1,0000000	23,67	23,67	
Composição Auxiliar	10549	ORSE	Encargos Complementares - Servente	Provisórios	h	0,2300000	3,74	0,86	
Composição Auxiliar	10554	ORSE	Encargos Complementares - Encanador	Provisórios	h	0,2300000	3,66	0,84	
Insumo	138	ORSE	Adesivo pvc em frasco de 850 gramas	Material	kg	0,0500000	63,36	3,16	
Insumo	2036	ORSE	Solucao limpadora pvc	Material	l	0,0800000	61,02	4,88	
Insumo	00002696	SINAPI	ENCANADOR OU BOMBEIRO HIDRAULICO (HORISTA)	Mão de Obra	H	0,2300000	18,88	4,34	
Insumo	00003520	SINAPI	JOELHO PVC, SOLDÁVEL, PB, 90 GRAUS, DN 100 MM, PARA ESGOTO PREDIAL	Material	UN	1,0000000	6,96	6,96	
Insumo	00006111	SINAPI	SERVENTE DE OBRAS	Mão de Obra	H	0,2300000	11,44	2,63	
						MO sem LS => Valor do BDI =>	3,7639054 6,13	LS => 3,21 MO com LS => Valor com BDI =>	6,97 29,8
Quant. =>								1,0000000	Preço Total => 29,80

2.13.13.5	Código	Banco	Descrição	Tipo	Und	Quant.	Valor Unit	Total	
Composição	1671	ORSE	Joelho de 90° em pvc rígido c/ anéis, para esgoto secundário, diâm = 40mm	Tubos e Conexões de PVC Rígido Soldável para Esgoto	un	1,0000000	8,97	8,97	
Composição Auxiliar	10549	ORSE	Encargos Complementares - Servente	Provisórios	h	0,1200000	3,74	0,44	
Composição Auxiliar	10554	ORSE	Encargos Complementares - Encanador	Provisórios	h	0,1200000	3,66	0,43	
Insumo	138	ORSE	Adesivo pvc em frasco de 850 gramas	Material	kg	0,0080000	63,36	0,50	
Insumo	162	ORSE	Anel borracha p/ tubo pvc sanitário predial, d= 40mm Anel borracha p/ tubo pvc sanitário predial d= 40mm	Material	un	1,0000000	0,98	0,98	
Insumo	1703	ORSE	Pasta lubrificante p/ pvc je	Material	kg	0,0100000	55,58	0,55	
Insumo	2036	ORSE	Solucao limpadora pvc	Material	l	0,0110000	61,02	0,67	
Insumo	00002696	SINAPI	ENCANADOR OU BOMBEIRO HIDRAULICO (HORISTA)	Mão de Obra	H	0,1200000	18,88	2,26	
Insumo	00003517	SINAPI	JOELHO PVC, SOLDÁVEL, BB, 90 GRAUS, DN 40 MM, PARA ESGOTO PREDIAL	Material	UN	1,0000000	1,77	1,77	
Insumo	00006111	SINAPI	SERVENTE DE OBRAS	Mão de Obra	H	0,1200000	11,44	1,37	
						MO sem LS => Valor do BDI =>	1,9602549 6,13	LS => 1,67 MO com LS => Valor com BDI =>	3,63 29,8

COMPANHIA DE DESENVOLVIMENTO E AÇÃO REGIONAL-CAR
CNPJ: 13.221.247/0001-80Valor do BDI => 2,32 Valor com BDI => 11,29
Quant. => 2,0000000 Preço Total => 22,58

2.13.13.6	Código	Banco	Descrição	Tipo	Und	Quant.	Valor Unit	Total
Composição	72560	SINAPI	JOELHO PVC 90º ESGOTO 50MM - FORNECIMENTO E INSTALACAO	INHI - INSTALAÇÕES HIDROS SANITÁRIAS	UN	1,0000000	17,07	17,07
Composição Auxiliar	88267	SINAPI	ENCANADOR OU BOMBEIRO HIDRÁULICO COM ENCARGOS COMPLEMENTARES	SEDI - SERVIÇOS DIVERSOS	H	0,2700000	27,38	7,39
Composição Auxiliar	88316	SINAPI	SERVENTE COM ENCARGOS COMPLEMENTARES	SEDI - SERVIÇOS DIVERSOS	H	0,2700000	20,39	5,50
Composição Auxiliar	00000122	SINAPI	ADESIVO PLASTICO PARA PVC, FRASCO COM *850* GR	Material	UN	0,0176000	63,78	1,12
Insumo	00003526	SINAPI	JOELHO PVC, SOLDÁVEL, PB, 90 GRAUS, DN 50 MM, PARA ESGOTO PREDIAL	Material	UN	1,0000000	2,56	2,56
Insumo	00020083	SINAPI	SOLUÇÃO PREPARADORA / LIMPADORA PARA PVC, FRASCO COM 1000 CM3	Material	UN	0,0070000	72,26	0,50
						MO sem LS => 4,514526407 Valor do BDI => 4,42	LS => 3,85 MO com LS => 21,49 Valor com BDI =>	8,36
						Quant. => 2,0000000	Preço Total =>	42,98

2.13.13.7	Código	Banco	Descrição	Tipo	Und	Quant.	Valor Unit	Total
Composição	1671	ORSE	Joelho de 90° em pvc rígido c/ anéis, para esgoto secundário, diâm = 40mm	Tubos e Conexões de PVC Rígido Soldável para Esgoto	un	1,0000000	8,97	8,97
Composição Auxiliar	10549	ORSE	Encargos Complementares - Servente	Provisórios	h	0,1200000	3,74	0,44
Composição Auxiliar	10554	ORSE	Encargos Complementares - Encanador	Provisórios	h	0,1200000	3,66	0,43
Insumo	138	ORSE	Adesivo pvc em frasco de 850 gramas	Material	kg	0,0080000	63,36	0,50
Insumo	162	ORSE	Anel borracha p/ tubo pvc sanitário predial, d= 40mm Anel borracha p/ tubo pvc sanitário predial d= 40mm	Material	un	1,0000000	0,98	0,98
Insumo	1703	ORSE	Pasta lubrificante p/ pvc je	Material	kg	0,0100000	55,58	0,55
Insumo	2036	ORSE	Solucao limpadora pvc	Material	l	0,0110000	61,02	0,67
Insumo	00002696	SINAPI	ENCANADOR OU BOMBEIRO HIDRÁULICO (HORISTA)	Mão de Obra	H	0,1200000	18,88	2,26
Insumo	00003517	SINAPI	JOELHO PVC, SOLDÁVEL, BB, 90 GRAUS, DN 40 MM, PARA ESGOTO PREDIAL	Material	UN	1,0000000	1,77	1,77
Insumo	00006111	SINAPI	SERVENTE DE OBRAS	Mão de Obra	H	0,1200000	11,44	1,37
						MO sem LS => 1,9602549 Valor do BDI => 2,32	LS => 1,67 MO com LS => 11,29 Valor com BDI =>	3,63
						Quant. => 3,0000000	Preço Total =>	33,87

2.13.13.8	Código	Banco	Descrição	Tipo	Und	Quant.	Valor Unit	Total
Composição	1532	ORSE	Tubo pvc rígido c/anel borracha, serie normal, p/esgoto predial, d = 100mm	Tubos e Conexões de PVC Rígido Soldável para Esgoto	m	1,0000000	34,06	34,06
Composição Auxiliar	10549	ORSE	Encargos Complementares - Servente	Provisórios	h	0,5200000	3,74	1,94
Composição Auxiliar	10554	ORSE	Encargos Complementares - Encanador	Provisórios	h	0,5200000	3,66	1,90
Insumo	1703	ORSE	Pasta lubrificante p/ pvc je	Material	kg	0,0230000	55,58	1,27
Insumo	00000301	SINAPI	ANEL BORRACHA PARA TUBO ESGOTO PREDIAL, DN 100 MM (NBR 5688)	Material	UN	0,1700000	3,48	0,59
Insumo	00002696	SINAPI	ENCANADOR OU BOMBEIRO HIDRÁULICO (HORISTA)	Mão de Obra	H	0,5200000	18,88	9,81
Insumo	00006111	SINAPI	SERVENTE DE OBRAS	Mão de Obra	H	0,5200000	11,44	5,94
Insumo	00009836	SINAPI	TUBO PVC SERIE NORMAL, DN 100 MM, PARA ESGOTO PREDIAL (NBR 5688)	Material	M	1,0100000	12,49	12,61
						MO sem LS => 8,5052381 Valor do BDI => 8,82	LS => 7,24 MO com LS => 42,88 Valor com BDI =>	15,75
						Quant. => 24,8400000	Preço Total =>	1.065,13

2.13.13.8	Código	Banco	Descrição	Tipo	Und	Quant.	Valor Unit	Total
Composição	89712	SINAPI	TUBO PVC, SERIE NORMAL, ESGOTO PREDIAL, DN 50 MM, FORNECIDO E INSTALADO EM RAMAL DE DESCARGA OU RAMAL DE ESGOTO SANITÁRIO. AF. 08/2022	INHI - INSTALAÇÕES HIDROS SANITÁRIAS	M	1,0000000	24,72	24,72
Composição Auxiliar	88248	SINAPI	AUXILIAR DE ENCANADOR OU BOMBEIRO HIDRÁULICO COM ENCARGOS COMPLEMENTARES	SEDI - SERVIÇOS DIVERSOS	H	0,3182000	20,39	6,48
Composição Auxiliar	88267	SINAPI	ENCANADOR OU BOMBEIRO HIDRÁULICO COM ENCARGOS COMPLEMENTARES	SEDI - SERVIÇOS DIVERSOS	H	0,3182000	27,38	8,71
Insumo	00009838	SINAPI	TUBO PVC SERIE NORMAL, DN 50 MM, PARA ESGOTO PREDIAL (NBR 5688)	Material	M	1,0549000	9,01	9,50
Insumo	00038383	SINAPI	LIXA D'AGUA EM FOLHA, GRAO 100	Material	UN	0,0177000	2,24	0,03
						MO sem LS => 5,416351658 Valor do BDI => 6,4	LS => 4,61 MO com LS => 31,12 Valor com BDI =>	10,03
						Quant. => 10,3900000	Preço Total =>	323,33

2.13.13.9	Código	Banco	Descrição	Tipo	Und	Quant.	Valor Unit	Total
Composição	1527	ORSE	Tubo pvc rígido soldável ponta e bolsa p/ esgoto predial, d = 100 mm	Tubos e Conexões de PVC Rígido Soldável para Esgoto	m	1,0000000	36,22	36,22
Composição Auxiliar	10549	ORSE	Encargos Complementares - Servente	Provisórios	h	0,5200000	3,74	1,94
Composição Auxiliar	10554	ORSE	Encargos Complementares - Encanador	Provisórios	h	0,5200000	3,66	1,90
Insumo	138	ORSE	Adesivo pvc em frasco de 850 gramas	Material	kg	0,0250000	63,36	1,58
Insumo	2036	ORSE	Solucao limpadora pvc	Material	l	0,0400000	61,02	2,44
Insumo	00002696	SINAPI	ENCANADOR OU BOMBEIRO HIDRÁULICO (HORISTA)	Mão de Obra	H	0,5200000	18,88	9,81
Insumo	00006111	SINAPI	SERVENTE DE OBRAS	Mão de Obra	H	0,5200000	11,44	5,94
Insumo	00009836	SINAPI	TUBO PVC SERIE NORMAL, DN 100 MM, PARA ESGOTO PREDIAL (NBR 5688)	Material	M	1,0100000	12,49	12,61
						MO sem LS => 8,5052381 Valor do BDI => 9,38	LS => 7,24 MO com LS => 45,6 Valor com BDI =>	15,75
						Quant. => 6,2200000	Preço Total =>	283,63

2.13.13.10	Código	Banco	Descrição	Tipo	Und	Quant.	Valor Unit	Total
Composição	1528	ORSE	Tubo pvc rígido soldável ponta e bolsa p/ esgoto predial, d = 150 mm	Tubos e Conexões de PVC Rígido Soldável para Esgoto	m	1,0000000	61,80	61,80
Composição Auxiliar	10549	ORSE	Encargos Complementares - Servente	Provisórios	h	0,5600000	3,74	2,09
Composição Auxiliar	10554	ORSE	Encargos Complementares - Encanador	Provisórios	h	0,5600000	3,66	2,04
Insumo	138	ORSE	Adesivo pvc em frasco de 850 gramas	Material	kg	0,0500000	63,36	3,16
Insumo	2036	ORSE	Solucao limpadora pvc	Material	l	0,0750000	61,02	4,57
Insumo	00002696	SINAPI	ENCANADOR OU BOMBEIRO HIDRÁULICO (HORISTA)	Mão de Obra	H	0,5600000	18,88	10,57
Insumo	00006111	SINAPI	SERVENTE DE OBRAS	Mão de Obra	H	0,5600000	11,44	6,40
Insumo	00020065	SINAPI	TUBO PVC SERIE NORMAL, DN 150 MM, PARA ESGOTO PREDIAL (NBR 5688)	Material	M	1,0100000	32,65	32,97

COMPANHIA DE DESENVOLVIMENTO E AÇÃO REGIONAL-CAR
CNPJ: 13.221.247/0001-80

MO sem LS => 9,1640566 LS => 7,81 MO com LS => 16,97
Valor do BDI => 16,01 Valor com BDI => 77,81

Quant. => 1,5000000 Preço Total => 116,71

2.13.13.11	Código	Banco	Descrição	Tipo	Und	Quant.	Valor Unit	Total
Composição	1524	ORSE	Tubo pvc rígido soldável ponta e bolsa p/ esgoto predial, d = 40 mm	Tubos e Conexões de PVC Rígido Soldável para Esgoto	m	1,0000000	15,32	15,32
Composição Auxiliar	10549	ORSE	Encargos Complementares - Servente	Provisórios	h	0,2400000	3,74	0,89
Composição Auxiliar	10554	ORSE	Encargos Complementares - Encanador	Provisórios	h	0,2400000	3,66	0,87
Insumo	138	ORSE	Adesivo pvc em frasco de 850 gramas	Material	kg	0,0050000	63,36	0,31
Insumo	2036	ORSE	Solucão limpadora pvc	Material	l	0,0080000	61,02	0,48
Insumo	00002696	SINAPI	ENCANADOR OU BOMBEIRO HIDRAULICO (HORISTA)	Mão de Obra	H	0,2400000	18,88	4,53
Insumo	00006111	SINAPI	SERVENTE DE OBRAS	Mão de Obra	H	0,2400000	11,44	2,74
Insumo	00009835	SINAPI	TUBO PVC SERIE NORMAL, DN 40 MM, PARA ESGOTO PREDIAL (NBR 5688)	Material	M	1,0100000	5,45	5,50
						MO sem LS => 3,9259099 LS => 3,34 MO com LS => 7,27 Valor do BDI => 3,97 Valor com BDI => 19,29		
						Quant. => 8,4000000 Preço Total => 162,03		

2.13.13.12	Código	Banco	Descrição	Tipo	Und	Quant.	Valor Unit	Total
Composição	1525	ORSE	Tubo pvc rígido soldável ponta e bolsa p/ esgoto predial, d = 50 mm	Tubos e Conexões de PVC Rígido Soldável para Esgoto	m	1,0000000	21,57	21,57
Composição Auxiliar	10549	ORSE	Encargos Complementares - Servente	Provisórios	h	0,3000000	3,74	1,12
Composição Auxiliar	10554	ORSE	Encargos Complementares - Encanador	Provisórios	h	0,3000000	3,66	1,09
Insumo	138	ORSE	Adesivo pvc em frasco de 850 gramas	Material	kg	0,0080000	63,36	0,50
Insumo	2036	ORSE	Solucão limpadora pvc	Material	l	0,0110000	61,02	0,67
Insumo	00002696	SINAPI	ENCANADOR OU BOMBEIRO HIDRAULICO (HORISTA)	Mão de Obra	H	0,3000000	18,88	5,66
Insumo	00006111	SINAPI	SERVENTE DE OBRAS	Mão de Obra	H	0,3000000	11,44	3,43
Insumo	00009838	SINAPI	TUBO PVC SERIE NORMAL, DN 50 MM, PARA ESGOTO PREDIAL (NBR 5688)	Material	M	1,0100000	9,01	9,10
						MO sem LS => 4,9087374 LS => 4,18 MO com LS => 9,09 Valor do BDI => 5,59 Valor com BDI => 27,16		
						Quant. => 0,6000000 Preço Total => 16,29		

2.13.14		ESGOTO, - UNIDADES DE TRATAMENTO									20.720,21	
2.13.14.1	Código	Banco	Descrição	Tipo	Und	Quant.				Valor Unit	Total	
Composição	1710	ORSE	Fossa séptica pré-moldada, tipo oms, capacidade 20 pessoas (v=1410 litros)	Fossas Sépticas	un	1,0000000				710,13	710,13	
Composição Auxiliar	68	ORSE	Reaterro manual de valas com espalhamento e compactação utilizando compactador placa vibratória, sem controle do grau de compactação	Aterros / Reaterros / Compactações	m²	1,2410000				14,84	18,41	
Composição Auxiliar	2497	ORSE	Escavação manual de vala ou cava em material de 1ª categoria, profundidade até 1,50m	Escavação Manual em Área Urbana	m²	2,6510000				45,54	120,72	
Insumo	1025	ORSE	Fossa séptica oms p/ 20 pessoas (v=1410l) - 05 anéis de 1,00m	Material	un	1,0000000				571,00	571,00	
						MO sem LS => 54,87633654	LS =>	46,74	MO com LS =>		101,62	
						Valor do BDI => 184,06			Valor com BDI =>		894,19	
							Quant. =>	2,0000000	Preço Total =>		1.788,38	

2.13.14.2	Código	Banco	Descrição	Tipo	Und	Quant.	Valor Unit	Total
Composição	10322	ORSE	Filtro anaeróbio em concreto armado dimensões internas 1,30 x 1,30 x 1,80 m	Filtros e Sumidouros	un	1,0000000	13.381,17	13.381,17
Composição Auxiliar	26	ORSE	Coleta e carga manuais de entulho	Demolições / Remoções	m³	8,4100000	15,18	127,66
Composição Auxiliar	72	ORSE	Reaterro manual de valas, com compactação utilizando sêpo, sem controle do grau de compactação	Aterros / Reaterros / Compactações	m³	31,9000000	30,36	968,48
Composição Auxiliar	95	ORSE	Concreto simples fabricado na obra, fck=13,5 mpa, lançado e adensado	Avenárias de Pedra e Concretos para Fundações	m²	0,1890000	532,73	100,68
Composição Auxiliar	110	ORSE	Forma plana para estruturas, em compensado resinado de 12mm, 01 uso, inclusive escoramento - Revisada 07.2015	Formas	m²	29,6600000	186,46	5.530,40
Composição Auxiliar	140	ORSE	Aço CA - 50 Ø 6,3 a 12,5mm, inclusive corte, dobragem, montagem e cobocaco de ferragens nas formas, para superestruturas e fundações - R1	Armaduras Convencionais	kg	198,0000000	12,52	2.478,96
Composição Auxiliar	2498	ORSE	Escavação manual de vala ou cava em material de 1ª categoria, profundidade entre 1,50 e 3,00m	Escavação Manual em Área Urbana	m²	34,2100000	68,31	2.336,88
Composição Auxiliar	2658	ORSE	Lastro de brita 3	Lastros, Lajes e Berços	m²	2,0280000	155,80	315,96
Composição Auxiliar	3346	ORSE	Concreto simples usinado fck=30mpa, bombeado, lançado e adensado em superestrutura	Conversão InfoWOrca	m³	2,4720000	615,76	1.522,15
						MO sem LS => 2411,820931 LS => 2054,39 MO com LS => 4466,21 Valor do BDI => 3468,39 Valor com BDI => 16849,56		
						Quant. => 1,0000000 Preço Total => 16.849,56		

2.13.14.3	Código	Banco	Descrição	Tipo	Und	Quant.	Valor Unit	Total
Composição	154	ORSE	Avenaria tijolo cerâmico maciço (5x9x19), esp = 0,05m (fiação), com argamassa traço 15 - 1:2:8 (cimento / cal / areia) c/ junta de 2,0cm - R1	Avenárias de Vedação	m²	1,0000000	61,16	61,16
Composição Auxiliar	3308	ORSE	Argamassa em volume - cimento, cal e areia traço 1-5 (1:2:8) - 1 saco cimento 50 kg / 2 sacos cal 20 kg / 8 padiolas de areia dm 0.35 x 0.45 x 0.13 m - Confecção mecânica e transporte	Conversão InfoWOrca	m³	0,0130000	609,37	7,92
Composição Auxiliar	10549	ORSE	Encargos Complementares - Servente	Provisórios	h	0,5800000	3,74	2,16
Composição Auxiliar	10550	ORSE	Encargos Complementares - Pedreiro	Provisórios	h	0,9600000	3,60	3,45
Insumo	2212	ORSE	Tijolo cerâmico maciço 5 x 9 x 19cm	Material	un	44,0000000	0,52	22,88
Insumo	00004750	SINAPI	PEDREIRO (HORISTA)	Mão de Obra	H	0,9600000	18,88	18,12
Insumo	00006111	SINAPI	SERVENTE DE OBRAS	Mão de Obra	H	0,5800000	11,44	6,63
						MO sem LS => 13,68398315 LS => 11,66 MO com LS => 25,34 Valor do BDI => 15,85 Valor com BDI => 77,01		
						Quant. => 13,8500000 Preço Total => 1.066,58		

2.13.14.4	Código	Banco	Descrição	Tipo	Und	Quant.	Valor Unit	Total
Composição	6457	ORSE	Concreto armado fck=15MPa fabricado na obra, adensado e lançado, para Uso Geral, com formas planas em compensado resinado 12mm (05 usos)	Conversão InfoWOrca	m³	1,0000000	2.304,63	2.304,63
Composição Auxiliar	116	ORSE	Forma Plana para estruturas, em compensado resinado de 12mm, 05 usos, inclusive escoramento - Revisada 07.2015	Formas	m²	10,0000000	74,40	744,00
Composição Auxiliar	128	ORSE	Concreto simples fabricado na obra, fck=15 mpa, lançado e adensado	Concreto Simples	m³	1,0000000	559,03	559,03

COMPANHIA DE DESENVOLVIMENTO E AÇÃO REGIONAL-CAR
CNPJ: 13.221.247/0001-80

Composição Auxiliar	140	ORSE	Aço CA - 50 Ø 6,3 a 12,5mm, inclusive corte, dobragem, montagem e colocação de ferragens nas formas, para superestruturas e fundações - R1	Armaduras Convencionais	kg	80,0000000	12,52	1.001,60
						MO sem LS => Valor do BDI =>	343,3632142 597,36	LS => 292,48 MO com LS => Valor com BDI => 635,84 2901,99
						Quant. =>	0,3500000	Preço Total => 1.015,69
2.13.15			RESERVATÓRIO					1.998,60
2.13.15.1	Código	Banco	Descrição	Tipo	Und	Quant.	Valor Unit	Total
Composição	5048	ORSE	Caixa d'água de polietileno - instalada, exceto base de apoio, cap. 1000 litros	Reservatórios	un	1,0000000	793,60	793,60
Composição Auxiliar	10549	ORSE	Encargos Complementares - Servente	Provisórios	h	7,7000000	3,74	28,79
Composição Auxiliar	10554	ORSE	Encargos Complementares - Encanador	Provisórios	h	7,7000000	3,66	28,18
Insumo	981	ORSE	Fita veda rosca 18mm	Material	m	3,0300000	0,21	0,63
Insumo	4952	ORSE	Caixa d'água de polietileno alta densidade, cilíndrica, 1000 litros	Material	un	1,0000000	445,00	445,00
Insumo	00000095	SINAPI	ADAPTADOR PVC SOLDÁVEL, COM FLANGE E ANEL DE VEDACAO, 20 MM X 1/2", PARA CAIXA D'AGUA	Material	UN	1,0000000	10,23	10,23
Insumo	00000096	SINAPI	ADAPTADOR PVC SOLDÁVEL, COM FLANGE E ANEL DE VEDACAO, 25 MM X 3/4", PARA CAIXA D'AGUA	Material	UN	2,0000000	11,12	22,24
Insumo	00000099	SINAPI	ADAPTADOR PVC SOLDÁVEL, COM FLANGE E ANEL DE VEDACAO, 50 MM X 1 1/2", PARA CAIXA D'AGUA	Material	UN	1,0000000	23,68	23,68
Insumo	00002696	SINAPI	ENCANADOR OU BOMBEIRO HIDRAULICO (HORISTA)	Mão de Obra	H	7,7000000	18,88	145,37
Insumo	00006111	SINAPI	SERVENTE DE OBRAS	Mão de Obra	H	7,7000000	11,44	88,08
Insumo	00010498	SINAPI	MASSA PARA VIDRO	Material	KG	0,1000000	14,00	1,40
						MO sem LS => Valor do BDI =>	126,0665299 205,7	LS => 107,38 MO com LS => Valor com BDI => 233,45 999,3
						Quant. =>	2,0000000	Preço Total => 1.998,60
2.14			INSTALAÇÕES ELÉTRICAS					23.714,42
2.14.2			ACESSÓRIOS PARA ELETRODUTOS					1.383,85
2.14.2.1	Código	Banco	Descrição	Tipo	Und	Quant.	Valor Unit	Total
Composição	9924	ORSE	Bucha com arruela em liga especial zamak p/eletroduto 20mm, d=3/4"	Interligações até Quadro Geral - Eletrodutos e Conexões	un	1,0000000	0,99	0,99
Composição Auxiliar	10549	ORSE	Encargos Complementares - Servente	Provisórios	h	0,0100000	3,74	0,03
Composição Auxiliar	10552	ORSE	Encargos Complementares - Eletricista	Provisórios	h	0,0100000	3,59	0,03
Insumo	10363	ORSE	Bucha em liga zamak para eletroduto 20mm, d=3/4"	Material	un	1,0000000	0,41	0,41
Insumo	10365	ORSE	Arruela em liga zamak p/eletroduto 20mm, d=3/4 "	Material	un	1,0000000	0,23	0,23
Insumo	00002436	SINAPI	ELETRICISTA (HORISTA)	Mão de Obra	H	0,0100000	18,88	0,18
Insumo	00006111	SINAPI	SERVENTE DE OBRAS	Mão de Obra	H	0,0100000	11,44	0,11
						MO sem LS => Valor do BDI =>	0,1566044 0,25	LS => 0,13 MO com LS => Valor com BDI => 0,29 1,24
						Quant. =>	4,0000000	Preço Total => 4,96
2.14.2.2	Código	Banco	Descrição	Tipo	Und	Quant.	Valor Unit	Total
Composição	10793	ORSE	Caixa de passagem pvc, 4" x 2", embutir, p/eletroduto - Rev 01	Pontos de Suprimento de Lógica	un	1,0000000	13,46	13,46
Composição Auxiliar	10549	ORSE	Encargos Complementares - Servente	Provisórios	h	0,3000000	3,74	1,12
Composição Auxiliar	10552	ORSE	Encargos Complementares - Eletricista	Provisórios	h	0,3000000	3,59	1,07
Insumo	00001872	SINAPI	CAIXA DE PASSAGEM, EM PVC, DE 4" X 2", PARA ELETRODUTO FLEXIVEL CORRUGADO	Material	UN	1,0000000	2,18	2,18
Insumo	00002436	SINAPI	ELETRICISTA (HORISTA)	Mão de Obra	H	0,3000000	18,88	5,66
Insumo	00006111	SINAPI	SERVENTE DE OBRAS	Mão de Obra	H	0,3000000	11,44	3,43
						MO sem LS => Valor do BDI =>	4,9087374 3,48	LS => 4,18 MO com LS => Valor com BDI => 9,09 16,94
						Quant. =>	31,0000000	Preço Total => 525,14
2.14.2.4	Código	Banco	Descrição	Tipo	Und	Quant.	Valor Unit	Total
Composição	1116	ORSE	Curva 90º de pvc rígido soldável, marrom diâmetro = 20mm	Tubos e Conexões de PVC Rígido Soldável	un	1,0000000	9,10	9,10
Composição Auxiliar	10549	ORSE	Encargos Complementares - Servente	Provisórios	h	0,1800000	3,74	0,67
Composição Auxiliar	10554	ORSE	Encargos Complementares - Encanador	Provisórios	h	0,1800000	3,66	0,65
Insumo	138	ORSE	Adesivo pvc em frasco de 850 gramas	Material	kg	0,0050000	63,36	0,31
Insumo	2036	ORSE	Solucao Impadora pvc	Material	l	0,0020000	61,02	0,12
Insumo	00001955	SINAPI	CURVA DE PVC 90 GRAUS, SOLDÁVEL, 20 MM, PARA AGUA FRIA PREDIAL (NER 5649)	Material	UN	1,0000000	1,91	1,91
Insumo	00002696	SINAPI	ENCANADOR OU BOMBEIRO HIDRAULICO (HORISTA)	Mão de Obra	H	0,1800000	18,88	3,39
Insumo	00006111	SINAPI	SERVENTE DE OBRAS	Mão de Obra	H	0,1800000	11,44	2,05
						MO sem LS => Valor do BDI =>	2,9376823 2,35	LS => 2,5 MO com LS => Valor com BDI => 5,44 11,45
						Quant. =>	1,0000000	Preço Total => 11,45
2.14.2.4	Código	Banco	Descrição	Tipo	Und	Quant.	Valor Unit	Total
Composição	83388	SINAPI	CAIXA DE PASSAGEM PVC 3" OCTOGONAL	INEL - INSTALAÇÃO ELÉTRICA/ELETRIFICAÇÃO E SEDI - SERVIÇOS DIVERSOS	UN	1,0000000	11,38	11,38
Composição Auxiliar	88247	SINAPI	AUXILIAR DE ELETRICISTA COM ENCARGOS COMPLEMENTARES	SEDI - SERVIÇOS DIVERSOS	H	0,1500000	21,34	3,20
Composição Auxiliar	88264	SINAPI	ELETRICISTA COM ENCARGOS COMPLEMENTARES	SEDI - SERVIÇOS DIVERSOS	H	0,1500000	28,48	4,27
Insumo	00001871	SINAPI	CAIXA OCTOGONAL DE FUNDO MOVEL, EM PVC, DE 3" X 3", PARA ELETRODUTO FLEXIVEL CORRUGADO	Material	UN	1,0000000	3,91	3,91
						MO sem LS => Valor do BDI =>	2,608273032 2,94	LS => 2,22 MO com LS => Valor com BDI => 4,83 14,32
						Quant. =>	34,0000000	Preço Total => 486,88
2.14.2.5	Código	Banco	Descrição	Tipo	Und	Quant.	Valor Unit	Total
Composição	4017	ORSE	Luva pvc rígido roscavel d=1" - Fornecimento	Interligações até Quadro Geral - Eletrodutos e Conexões	Un	1,0000000	4,30	4,30
Insumo	00003876	SINAPI	LUA ROSCAVEL, PVC, 1", AGUA FRIA PREDIAL	Material	UN	1,0000000	4,30	4,30
						MO sem LS => Valor do BDI =>	0 1,11	LS => 0 MO com LS => Valor com BDI => 5,41
						Quant. =>	3,0000000	Preço Total => 16,23
2.14.2.6	Código	Banco	Descrição	Tipo	Und	Quant.	Valor Unit	Total

COMPANHIA DE DESENVOLVIMENTO E AÇÃO REGIONAL-CAR
CNPJ: 13.221.247/0001-80

Composição	4018	ORSE	Luva pvc rígido roscável d=1 1/2" - Fornecimento	Interligações até Quadro Geral - Eletrodutos e Conexões	Un	1,0000000	10,80	10,80
Insumo	00003878	SINAPI	LUVA PVC, ROSCAVEL, 1 1/2", AGUA FRIA PREDIAL	Material	UN	1,0000000	10,80	10,80
						MO sem LS => Valor do BDI =>	0 2,79	0 13,59
						Quant. =>	1,0000000	Preço Total => 13,59

2.14.2.8	Código	Banco	Descrição	Tipo	Und	Quant.	Valor Unit	Total			
Composição	1303	ORSE	Luva de pvc rígido roscável diâm = 3/4"	Tubos e Conexões de PVC Rígido Roscável	un	1,0000000	6,47	6,47			
Composição Auxiliar	10549	ORSE	Encargos Complementares - Servente	Provisórios	h	0,1100000	3,74	0,41			
Composição Auxiliar	10554	ORSE	Encargos Complementares - Encanador	Provisórios	h	0,1100000	3,66	0,40			
Insumo	981	ORSE	Fita veda rosca 18mm	Material	m	0,7800000	0,21	0,16			
Insumo	00002696	SINAPI	ENCANADOR OU BOMBEIRO HIDRAULICO (HORISTA)	Mão de Obra	H	0,1100000	18,88	2,07			
Insumo	00003884	SINAPI	LUVA PVC, ROSCAVEL, 3/4", AGUA FRIA PREDIAL	Material	UN	1,0000000	2,18	2,18			
Insumo	00006111	SINAPI	SERVENTE DE OBRAS	Mão de Obra	H	0,1100000	11,44	1,25			
						MO sem LS =>	1,7928502	LS =>	1,53	MO com LS =>	3,32
						Valor do BDI =>	1,67			Valor com BDI =>	8,14
						Quant. =>	40,0000000			Preço Total =>	325,60

2.14.3					ACESSÓRIO DE USO GERAL				30,75				
2.14.3.1		Código	Banco	Descrição	Tipo	Und	Quant.	Valor Unit		Total			
Composição		10092	ORSE	Parafuso com bucha S-6 (fornecimento)	Tubo e Conexões de Ferro Galvanizado	un	1,00000000	0,12		0,12			
Insumo		2682	ORSE	Parafuso c/ bucha S-6	Material	un	1,00000000	0,12		0,12			
							MO sem LS =>	0	LS =>	0	MO com LS =>	0	
							Valor do BDI =>	0,03			Valor com BDI =>	0,15	
							Quant. =>		205,00000000		Preço Total =>		30,75

2.14.4		CABO UNIPOLAR								5.762,64	
2.14.4.1	Código Banco	Descrição	Tipo	Und		Quant.			Valor Unit	Total	
Composição	91924 SINAPI	CABO DE COBRE FLEXIVEL ISOLADO, 1,5 MM², ANTI-CHAMA 450/750 V, PARA CIRCUITOS TERMINAIS - FORNECIMENTO E INSTALAÇÃO. AF_12/2015	INEL - INSTALAÇÃO ELÉTRICA/ELETRIFICAÇÃO E ILUMINAÇÃO EXTERNA	M		1,0000000			2,68	2,68	
Composição Auxiliar	88247 SINAPI	AUXILIAR DE ELETRICISTA COM ENCARGOS COMPLEMENTARES	SEDI - SERVIÇOS DIVERSOS	H		0,0230000			21,34	0,49	
Composição Auxiliar	88264 SINAPI	ELETRICISTA COM ENCARGOS COMPLEMENTARES	SEDI - SERVIÇOS DIVERSOS	H		0,0230000			28,48	0,65	
Insumo	00001013 SINAPI	CABO DE COBRE, FLEXIVEL, CLASSE 4 OU 5, ISOLACAO EM PVC/A, ANTICHAMA BWF-B, 1 CONDUTOR, 450/750 V, SECAO NOMINAL 1,5 MM2	Material	M		1,2434000			1,22	1,51	
Insumo	00021127 SINAPI	FITA ISOLANTE ADESIVA ANTICHAMA, USO ATE 750 V, EM ROLO DE 19 MM X 5 M	Material	UN		0,0094000			3,70	0,03	
						MO sem LS => Valor do BDI =>	0,394211038 0,69	LS =>	0,34 Valor com BDI =>	0,73 3,37	
						Quant. =>	136,3000000	Preço Total =>	459,33		

2.14.4.2	Código Banco	Descrição	Tipo	Und	Quant.	Valor Unit	Total
Composição	91926 SINAPI	CABO DE COBRE FLEXIVEL ISOLADO, 2,5 MM², ANTI-CHAMA 450/750 V, PARA CIRCUITOS TERMINAIS - FORNECIMENTO E INSTALAÇÃO. AF_12/2015	INEL - INSTALAÇÃO ELÉTRICA/ELETRIFICAÇÃO E ILUMINAÇÃO EXTERNA	M	1,0000000	3,87	3,87
Composição Auxiliar	88247 SINAPI	AUXILIAR DE ELETRICISTA COM ENCARGOS COMPLEMENTARES	SEDI - SERVIÇOS DIVERSOS	H	0,0290000	21,34	0,61
Composição Auxiliar	88264 SINAPI	ELETRICISTA COM ENCARGOS COMPLEMENTARES	SEDI - SERVIÇOS DIVERSOS	H	0,0290000	28,48	0,82
Insumo	00001014 SINAPI	CABO DE COBRE, FLEXIVEL, CLASSE 4 OU 5, ISOLACAO EM PVC/A, ANTICHAMA BWF-B, 1 CONDUTOR, 450/750 V, SECAO NOMINAL 2,5 MM2	Material	M	1,2434000	1,94	2,41
Insumo	00021127 SINAPI	FITA ISOLANTE ADESIVA ANTICHAMA, USO ATE 750 V, EM ROLO DE 19 MM X 5 M	Material	UN	0,0094000	3,70	0,03
					MO sem LS => Valor do BDI =>	0,502214062 1	0,43 4,87
					Quant. =>	639,7000000	Preço Total =>
							3.115,33

2.14.4.3	Código Banco	Descrição	Tipo	Und	Quant.	Valor Unit	Total
Composição	91928 SINAPI	CABO DE COBRE FLEXÍVEL ISOLADO, 4 MM², ANTI-CHAMA 450/750 V, PARA CIRCUITOS TERMINAIS - FORNECIMENTO E INSTALAÇÃO. AF_12/2015	NEL - INSTALAÇÃO ELÉTRICA/ELETRIFICAÇÃO E ILUMINAÇÃO EXTERNA	M	1,0000000	5,97	5,97
Composição Auxiliar	88247 SINAPI	AUXILIAR DE ELETRICISTA COM ENCARGOS COMPLEMENTARES	SEDI - SERVIÇOS DIVERSOS	H	0,0390000	21,34	0,83
Composição Auxiliar	88264 SINAPI	ELETRICISTA COM ENCARGOS COMPLEMENTARES	SEDI - SERVIÇOS DIVERSOS	H	0,0390000	28,48	1,11
Insumo	00000981 SINAPI	CABO DE COBRE, FLEXÍVEL, CLASSE 4 OU 5, ISOLACAO EM PVC/A, ANTICHAMA BWF-B, 1 CONDUTOR, 450/750 V, SECAO NOMINAL 4 MM2	Material	M	1,2434000	3,22	4,00
Insumo	00021127 SINAPI	FITA ISOLANTE ADESIVA ANTICHAMA, USO ATE 750 V, EM ROLO DE 19 MM X 5 M	Material	UN	0,0094000	3,70	0,03
					MO sem LS => Valor do BDI =>	0,669618749 1,54	0,57 7,51
					Quant. =>	52,5000000	Preço Total =>
							394,27

2.14.4.4	Código Banco	Descrição	Tipo	Und	Quant.	Valor Unit	Total
Composição	91930 SINAPI	CABO DE COBRE FLEXÍVEL ISOLADO, 6 MM², ANTI-CHAMA 450/750 V, PARA CIRCUITOS TERMINAIS - FORNECIMENTO E INSTALAÇÃO. AF_12/2015	INEL - INSTALAÇÃO ELÉTRICA/ELETRIFICAÇÃO E ILUMINAÇÃO EXTERNA	M	1,0000000	8,31	8,31
Composição Auxiliar	88247 SINAPI	AUXILIAR DE ELETRICISTA COM ENCARGOS COMPLEMENTARES	SEDI - SERVIÇOS DIVERSOS	H	0,0510000	21,34	1,08
Composição Auxiliar	88264 SINAPI	ELETRICISTA COM ENCARGOS COMPLEMENTARES	SEDI - SERVIÇOS DIVERSOS	H	0,0510000	28,48	1,45
Insumo	00000982 SINAPI	CABO DE COBRE, FLEXÍVEL, CLASSE 4 OU 5, ISOLACAO EM PVC/A, ANTICHAMA BWF-B, 1 CONDUTOR, 450/750 V, SECAO NOMINAL 6 MM2	Material	M	1,2434000	4,63	5,75
Insumo	00021127 SINAPI	FITA ISOLANTE ADESIVA ANTICHAMA, USO ATE 750 V, EM ROLO DE 19 MM X 5 M	Material	UN	0,0094000	3,70	0,03
					MO sem LS => Valor do BDI =>	0,885624797 2,15	0,75 10,46
					Quant. =>	102,2000000	Preço Total =>
							1.069,01

2.14.4.5	Código Banco	Descrição	Tipo	Und	Quant.	Valor Unit	Total
Composição	91932	SINAPI	CABO DE COBRE FLEXIVEL ISOLADO, 10 MM², ANTI-CHAMA 450/750 V, PARA CIRCUITOS TERMINAIS - FORNECIMENTO E INSTALAÇÃO. AF_12/2015	M	1,0000000	14,80	14,80
Composição Auxiliar	88247	SINAPI	AUXILIAR DE ELETRICISTA COM ENCARGOS COMPLEMENTARES	H	0,0760000	21,34	1,62
Composição Auxiliar	88264	SINAPI	ELETRICISTA COM ENCARGOS COMPLEMENTARES	H	0,0760000	28,48	2,16

COMPANHIA DE DESENVOLVIMENTO E AÇÃO REGIONAL-CAR
CNPJ: 13.221.247/0001-80

Insumo	00000980	SINAPI	CABO DE COBRE, FLEXIVEL, CLASSE 4 OU 5, ISOLACAO EM PVC/A, ANTICHAMA BWF-B, 1 CONDUTOR, 450/750 V, SECAO NOMINAL 10 MM2	Material	M	1,2434000	8,84	10,99	
Insumo	00021127	SINAPI	FITA ISOLANTE ADESIVA ANTICHAMA, USO ATE 750 V, EM ROLO DE 19 MM X 5 M	Material	UN	0,0094000	3,70	0,03	
						MO sem LS => Valor do BDI =>	1,317638894 3,83	LS => 1,12 MO com LS => Valor com BDI =>	2,44 18,63
						Quant. =>	38,9000000	Preço Total =>	724,70

2.14.5			CAIXA DE PASSAGEM					192,72	
2.14.5.1	Código	Banco	Descrição	Tipo	Und	Quant.	Valor Unit	Total	
Composição	8075	ORSE	Caixa de passagem em alvenaria de tijolos maciços esp. = 0,12m, dim. int. = 0,30 x 0,30 x 0,30m	Caixas de Passagem em alvenaria de tijolos maciços	un	1,0000000	126,96	126,96	
Composição Auxiliar	85	ORSE	Forma plana para fundações, em compensado resinado 12mm, 03 usos	Formas para Fundações	m²	0,3060000	86,22	26,38	
Composição Auxiliar	126	ORSE	Concreto simples fabricado na obra, fck=15 mpa, lançado e adensado	Concreto Simples	m³	0,0380000	559,03	21,24	
Composição Auxiliar	141	ORSE	Aço CA - 60 Ø 4,2 a 9,5mm, inclusive corte, dobragem, montagem e colocação de ferragens nas formas, para superestruturas e fundações - R1	Armaduras Convencionais	kg	0,7700000	11,68	8,99	
Composição Auxiliar	155	ORSE	Alvenaria tijolo cerâmico maciço (5x9x19), esp = 0,09m (singela), com argamassa traço 15 - 1:2:8 (cimento / cal / areia) c/ junta de 2,0cm - R1	Alvenarias de Vedação	m²	0,4800000	102,82	49,35	
Composição Auxiliar	2497	ORSE	Escavação manual de vala ou cava em material de 1ª categoria, profundidade até 1,50m	Escavação Manual em Área Urbana	m³	0,1250000	45,54	5,69	
Composição Auxiliar	3310	ORSE	Chapisco em parede com argamassa traço t1 - 1:3 (cimento / areia) - Revisado 08/2015	Conversão InfoWOrca	m²	0,3600000	6,41	2,30	
Composição Auxiliar	3318	ORSE	Reboco especial de parede 2cm com argamassa traço I3 - 1:3 cimento / areia / vedacit	Conversão InfoWOrca	m²	0,3600000	36,16	13,01	
						MO sem LS => Valor do BDI =>	27,18436116 32,9	LS => 23,16 MO com LS => Valor com BDI =>	50,34 159,86
						Quant. =>	1,0000000	Preço Total =>	159,86

2.14.5.2	Código	Banco	Descrição	Tipo	Und	Quant.	Valor Unit	Total	
Composição	6410	ORSE	Tampa de concreto para caixas de passagem 0,40x0,40mx0,07m	Conversão InfoWOrca	un	1,0000000	26,10	26,10	
Composição Auxiliar	6456	ORSE	Concreto Armado fck=21,0MPa, usinado, bombeado, adensado e lançado, para Uso Geral, com formas planas em compensado resinado 12mm (05 usos)	Conversão InfoWOrca	m³	0,0112000	2.330,76	26,10	
						MO sem LS => Valor do BDI =>	3,429096015 6,76	LS => 2,92 MO com LS => Valor com BDI =>	6,35 32,86
						Quant. =>	1,0000000	Preço Total =>	32,86

2.14.6			DISPOSITIVO ELÉTRICO					760,73	
2.14.6.1	Código	Banco	Descrição	Tipo	Und	Quant.	Valor Unit	Total	
Composição	476	ORSE	Interruptor 01 seção paralela, de embutir, com caixa pvc 4"x2"	Fusíveis, Disjuntores e Chaves	un	1,0000000	21,78	21,78	
Composição Auxiliar	10549	ORSE	Encargos Complementares - Servente	Provisórios	h	0,2100000	3,74	0,78	
Composição Auxiliar	10550	ORSE	Encargos Complementares - Pedreiro	Provisórios	h	0,2100000	3,60	0,75	
Composição Auxiliar	10552	ORSE	Encargos Complementares - Eletricista	Provisórios	h	0,2100000	3,59	0,75	
Insumo	1123	ORSE	Interruptor 01 seção paralela, de embutir, com placa	Material	un	1,0000000	7,00	7,00	
Insumo	00001872	SINAPI	CAIXA DE PASSAGEM, EM PVC, DE 4" X 2", PARA ELETRODUTO FLEXIVEL	Material	UN	1,0000000	2,18	2,18	
Insumo	00002436	SINAPI	ELETRICISTA (HORISTA)	Mão de Obra	H	0,2100000	18,88	3,96	
Insumo	00004750	SINAPI	PEDREIRO (HORISTA)	Mão de Obra	H	0,2100000	18,88	3,96	
Insumo	00006111	SINAPI	SERVENTE DE OBRAS	Mão de Obra	H	0,2100000	11,44	2,40	
						MO sem LS => Valor do BDI =>	5,572956 5,64	LS => 4,75 MO com LS => Valor com BDI =>	10,32 27,42
						Quant. =>	4,0000000	Preço Total =>	109,68

2.14.6.2	Código	Banco	Descrição	Tipo	Und	Quant.	Valor Unit	Total	
Composição	3401	ORSE	Interruptor 01 seção simples	Conversão InfoWOrca	un	1,0000000	7,14	7,14	
Composição Auxiliar	10549	ORSE	Encargos Complementares - Servente	Provisórios	h	0,1000000	3,74	0,37	
Composição Auxiliar	10552	ORSE	Encargos Complementares - Eletricista	Provisórios	h	0,1000000	3,59	0,35	
Insumo	1117	ORSE	Interruptor embutir 01 seção simples com placa	Material	un	1,0000000	3,40	3,40	
Insumo	00002436	SINAPI	ELETRICISTA (HORISTA)	Mão de Obra	H	0,1000000	18,88	1,88	
Insumo	00006111	SINAPI	SERVENTE DE OBRAS	Mão de Obra	H	0,1000000	11,44	1,14	
						MO sem LS => Valor do BDI =>	1,6308457 1,85	LS => 1,39 MO com LS => Valor com BDI =>	3,02 8,99
						Quant. =>	6,0000000	Preço Total =>	53,94

2.14.6.3	Código	Banco	Descrição	Tipo	Und	Quant.	Valor Unit	Total	
Composição	3402	ORSE	Interruptor 02 seções simples	Conversão InfoWOrca	un	1,0000000	11,83	11,83	
Composição Auxiliar	10549	ORSE	Encargos Complementares - Servente	Provisórios	h	0,1500000	3,74	0,56	
Composição Auxiliar	10552	ORSE	Encargos Complementares - Eletricista	Provisórios	h	0,1500000	3,59	0,53	
Insumo	1119	ORSE	Interruptor embutir 02 seções simples com placa	Material	un	1,0000000	6,20	6,20	
Insumo	00002436	SINAPI	ELETRICISTA (HORISTA)	Mão de Obra	H	0,1500000	18,88	2,83	
Insumo	00006111	SINAPI	SERVENTE DE OBRAS	Mão de Obra	H	0,1500000	11,44	1,71	
						MO sem LS => Valor do BDI =>	2,4516686 3,06	LS => 2,09 MO com LS => Valor com BDI =>	4,54 14,89
						Quant. =>	2,0000000	Preço Total =>	29,78

2.14.6.4	Código	Banco	Descrição	Tipo	Und	Quant.	Valor Unit	Total	
Composição	91961	SINAPI	INTERRUPTOR PARALELO (2 MÓDULOS), 10A/250V, INCLUINDO SUPORTE E PLACA - FORNECIMENTO E INSTALAÇÃO. AF_12/2015	INEL - INSTALAÇÃO ELÉTRICA/ELETRIFICAÇÃO E ILUMINAÇÃO EXTERNA	UN	1,0000000	54,02	54,02	
Composição Auxiliar	91946	SINAPI	SUPORTE PARAFUSADO COM PLACA DE ENCAIXE 4" X 2" MÉDIO (1,30 M DO PISO) PARA PONTO ELÉTRICO - FORNECIMENTO E INSTALAÇÃO. AF_12/2015	INEL - INSTALAÇÃO ELÉTRICA/ELETRIFICAÇÃO E ILUMINAÇÃO EXTERNA	UN	1,0000000	10,17	10,17	
Composição Auxiliar	91960	SINAPI	INTERRUPTOR PARALELO (2 MÓDULOS), 10A/250V, SEM SUPORTE E SEM PLACA - FORNECIMENTO E INSTALAÇÃO. AF_12/2015	INEL - INSTALAÇÃO ELÉTRICA/ELETRIFICAÇÃO E ILUMINAÇÃO EXTERNA	UN	1,0000000	43,85	43,85	
						MO sem LS => Valor do BDI =>	12,177341 14	LS => 10,37 MO com LS => Valor com BDI =>	22,55 68,02
						Quant. =>	2,0000000	Preço Total =>	136,04

2.14.6.5	Código	Banco	Descrição	Tipo	Und	Quant.	Valor Unit	Total	
----------	--------	-------	-----------	------	-----	--------	------------	-------	--

COMPANHIA DE DESENVOLVIMENTO E AÇÃO REGIONAL-CAR
CNPJ: 13.221.247/0001-80

Composição	478	ORSE	Tomada 2p + t, ABNT, de embutir, 10 A, com placa em pvc	Fusíveis, Disjuntores e Chaves	un	1,0000000	20,15	20,15	
Composição	10549	ORSE	Encargos Complementares - Servente	Provisórios	h	0,3000000	3,74	1,12	
Composição Auxiliar	10552	ORSE	Encargos Complementares - Eletricista	Provisórios	h	0,3000000	3,59	1,07	
Composição Auxiliar Insumo	9096	ORSE	Tomada 2p + t, ABNT, de embutir, 10 A, com placa em pvc	Material	un	1,0000000	8,87	8,87	
Insumo	00002436	SINAPI	ELETRICISTA (HORISTA)	Mão de Obra	H	0,3000000	18,88	5,66	
Insumo	00006111	SINAPI	SERVENTE DE OBRAS	Mão de Obra	H	0,3000000	11,44	3,43	
						MO sem LS => Valor do BDI =>	4,9087374 5,22	LS => 4,18 MO com LS => Valor com BDI =>	9,09 25,37
						Quant. =>	17,0000000	Preço Total =>	431,29

2.14.7			DISPOSITIVO DE PROTEÇÃO							1.008,44	
2.14.7.1	Código	Banco	Descrição	Tipo	Und	Quant.			Valor Unit	Total	
Composição	8633	ORSE	Disjuntor termomagnético monopolar 10 A, padrão DIN (linha branca) curva de disparo B, corrente de interrupção 5KA, ref.: Siemens 5 SX1 ou similar.	Fusíveis, Disjuntores e Chaves	un	1,0000000			17,28	17,28	
Composição Auxiliar	10549	ORSE	Encargos Complementares - Servente	Provisórios	h	0,3000000			3,74	1,12	
Composição Auxiliar	10552	ORSE	Encargos Complementares - Eletricista	Provisórios	h	0,3000000			3,59	1,07	
Insumo	3599	ORSE	Disjuntor monopolar 10 A, padrão DIN (linha branca), curva de disparo B, corrente de interrupção 5KA, ref.: Siemens 5 SX1 ou similar.	Material	un	1,0000000			6,00	6,00	
Insumo	00002436	SINAPI	ELETRICISTA (HORISTA)	Mão de Obra	H	0,3000000			18,88	5,66	
Insumo	00006111	SINAPI	SERVENTE DE OBRAS	Mão de Obra	H	0,3000000			11,44	3,43	
						MO sem LS =>	4,9087374	LS =>	4,18	MO com LS =>	9,09
						Valor do BDI =>	4,47			Valor com BDI =>	21,75
Quant. =>								11,0000000	Preço Total =>	239,25	

2.14.7.2	Código	Banco	Descrição	Tipo	Und	Quant.	Valor Unit	Total	
Composição	13151	ORSE	Disjuntor monopolar 6 A, padrão DIN (linha branca), curva de disparo C	Fusíveis, Disjuntores e Chaves	un	1,0000000	32,08	32,08	
Composição Auxiliar	10549	ORSE	Encargos Complementares - Servente	Provisórios	h	0,3000000	3,74	1,12	
Composição Auxiliar	10552	ORSE	Encargos Complementares - Eletricista	Provisórios	h	0,3000000	3,59	1,07	
Insumo	13944	ORSE	Disjuntor monopolar 6 A, padrão DIN (linha branca), curva de disparo C, corrente de interrupção 3KA, ref.: Steck ou similar.	Material	un	1,0000000	19,90	19,90	
Insumo	00001570	SINAPI	TERMINAL A COMPRESSAO EM COBRE ESTANHADO PARA CABO 2,5 MM2, 1 FURO E 1 COMPRESSAO, PARA PARAFUSO DE FIXACAO M5	Material	UN	1,0000000	0,90	0,90	
Insumo	00002436	SINAPI	ELETRICISTA (HORISTA)	Mão de Obra	H	0,3000000	18,88	5,66	
Insumo	00006111	SINAPI	SERVENTE DE OBRAS	Mão de Obra	H	0,3000000	11,44	3,43	
						MO sem LS => Valor do BDI =>	4,9087374 8,31	LS => 4,18 MO com LS => Valor com BDI =>	9,09 40,39
Quant. =>							1,0000000	Preço Total =>	40,39

2.14.7.3	Código	Banco	Descrição	Tipo	Und	Quant.		Valor Unit	Total		
Composição	9518	ORSE	Disjuntor termomagnético monopolar 25 A, padrão DIN (linha branca), curva de disparo B, corrente de interrupção 5KA, ref.: Siemens 5 SX1 ou similar.	Fusíveis, Disjuntores e Chaves	un	1,0000000		18,73	18,73		
Composição	10549	ORSE	Encargos Complementares - Servente	Provisórios	h	0,3000000		3,74	1,12		
Composição Auxiliar	10552	ORSE	Encargos Complementares - Eletricista	Provisórios	h	0,3000000		3,59	1,07		
Insumo	3678	ORSE	Disjuntor monopolar 25 A, padrão DIN (linha branca), curva de disparo B, corrente de interrupção 5KA, ref.: Siemens 5 SX1 ou similar.	Material	un	1,0000000		7,45	7,45		
Insumo	00002436	SINAPI	ELETRICISTA (HORISTA)	Mão de Obra	H	0,3000000		18,88	5,66		
Insumo	00006111	SINAPI	SERVENTE DE OBRAS	Mão de Obra	H	0,3000000		11,44	3,43		
						MO sem LS =>	4,9087374	LS =>	4,18	MO com LS =>	9,09
						Valor do BDI =>	4,85			Valor com BDI =>	23,58
						Quant. =>	2,0000000	Preço Total =>	47,16		

2.14.7.4	Código	Banco	Descrição	Tipo	Und	Quant.		Valor Unit	Total		
Composição	8894	ORSE	Dispositivo de proteção contra surto de tensão DPS 40kA - 175v	Fusíveis, Disjuntores e Chaves	un	1,0000000		64,18	64,18		
Composição Auxiliar	10549	ORSE	Encargos Complementares - Servente	Provisórios	h	0,3000000		3,74	1,12		
Composição Auxiliar	10552	ORSE	Encargos Complementares - Eletricista	Provisórios	h	0,3000000		3,59	1,07		
Insumo	9162	ORSE	Dispositivo de proteção contra surto de tensão DPS 40KA - 175v (para-raio)	Material	un	1,0000000		52,90	52,90		
Insumo	00002436	SINAPI	ELETRICISTA (HORISTA)	Mão de Obra	H	0,3000000		18,88	5,66		
Insumo	00006111	SINAPI	SERVENTE DE OBRAS	Mão de Obra	H	0,3000000		11,44	3,43		
						MO sem LS =>	4,9087374	LS =>	4,18	MO com LS =>	9,09
						Valor do BDI =>	16,63			Valor com BDI =>	80,81
						Quant. =>	6,0000000	Preço Total =>	484,86		

2.14.7.5	Código	Banco	Descrição	Tipo	Und	Quant.	Valor Unit	Total	
Composição	7871	ORSE	Disjuntor monopolar DR 25 A - Dispositivo residual diferencial, tipo AC, ref.5SUI Siemens ou similar	Fusíveis, Disjuntores e Chaves	un	1,0000000	78,14	78,14	
Composição Auxiliar	10549	ORSE	Encargos Complementares - Servente	Provisórios	h	0,4000000	3,74	1,49	
Composição Auxiliar	10552	ORSE	Encargos Complementares - Eletricista	Provisórios	h	0,4000000	3,59	1,43	
Insumo	7660	ORSE	Disjuntor monopolar DR 25 A, dispositivo residual diferencial	Material	un	1,0000000	63,10	63,10	
Insumo	00002436	SINAPI	ELETRICISTA (HORISTA)	Mão de Obra	H	0,4000000	18,88	7,55	
Insumo	00006111	SINAPI	SERVENTE DE OBRAS	Mão de Obra	H	0,4000000	11,44	4,57	
						MO sem LS => Valor do BDI =>	6,5449833 20,25	LS => 5,58 MO com LS => Valor com BDI =>	12,12 98,39
						Quant. =>	2,0000000	Preço Total =>	196,78

2.14.8			ELETRODUTO PVC ROSCA					5.315,51	
2.14.8.1	Código	Banco	Descrição	Tipo	Und	Quant.		Valor Unit	Total
Composição	8441	ORSE	Abraçadeira metálica tipo "D" de 3/4"	Tubos e Conexões de PVC Rígido Soldável	un	1,0000000		5,79	5,79
Composição	10549	ORSE	Encargos Complementares - Servente	Provisórios	h	0,1000000		3,74	0,37
Composição	10554	ORSE	Encargos Complementares - Encanador	Provisórios	h	0,1000000		3,66	0,36

COMPANHIA DE DESENVOLVIMENTO E AÇÃO REGIONAL-CAR
CNPJ: 13.221.247/0001-80

Insumo	00000400	SINAPI	ABRACADEIRA EM AÇO PARA AMARRACAO DE ELETRODUTOS, TIPO D, COM 3/4" E PARAFUSO DE FIXACAO	Material	UN	1,0000000	2,04	2,04	
Insumo	00002696	SINAPI	ENCANADOR OU BOMBEIRO HIDRAULICO (HORISTA)	Mão de Obra	H	0,1000000	18,88	1,88	
Insumo	00006111	SINAPI	SERVENTE DE OBRAS	Mão de Obra	H	0,1000000	11,44	1,14	
						MO sem LS => Valor do BDI =>	1,6308457 1,5	LS => 1,39 MO com LS => Valor com BDI =>	3,02 7,29

2.14.8.2	Código Banco	Descrição	Tipo	Und	Quant.	Valor Unit	Total	
Composição	12140 ORSE	Abraçadeira metálica tipo "D" de 1"	Tubos e Conexões de PVC Rígido Soldável	un	1,00000000	5,42	5,42	
Composição Auxiliar	10549 ORSE	Encargos Complementares - Servente	Provisórios	h	0,10000000	3,74	0,37	
Composição Auxiliar	10554 ORSE	Encargos Complementares - Encanador	Provisórios	h	0,10000000	3,66	0,36	
Insumo	7143 ORSE	Abraçadeira metálica tipo "d" de 1"	Material	un	1,00000000	1,67	1,67	
Insumo	00002696 SINAPI	ENCANADOR OU BOMBEIRO HIDRAULICO (HORISTA)	Mão de Obra	H	0,10000000	18,88	1,88	
Insumo	00006111 SINAPI	SERVENTE DE OBRAS	Mão de Obra	H	0,10000000	11,44	1,14	
					MO sem LS => Valor do BDI =>	1,6308457 1,4	LS => 1,39 MO com LS => Valor com BDI =>	3,02 6,82
					Quant. =>	18,0000000	Preço Total =>	122,76

2.14.8.3	Código Banco	Descrição	Tipo	Und	Quant.	Valor Unit	Total	
Composição	7750 ORSE	Abraçadeira metálica tipo "D" de 1 1/4"	Tubos e Conexões de PVC Rígido Soldável	un	1,00000000	7,65	7,65	
Composição Auxiliar	10549 ORSE	Encargos Complementares - Servente	Provisórios	h	0,10000000	3,74	0,37	
Composição Auxiliar	10554 ORSE	Encargos Complementares - Encanador	Provisórios	h	0,10000000	3,66	0,36	
Insumo	00000395 SINAPI	ABRACADEIRA EM AÇO PARA AMARRACAO DE ELETRODUTOS, TIPO D, COM 1 1/4" E PARAFUSO DE FIXACAO	Material	UN	1,00000000	3,90	3,90	
Insumo	00002696 SINAPI	ENCANADOR OU BOMBEIRO HIDRAULICO (HORISTA)	Mão de Obra	H	0,10000000	18,88	1,88	
Insumo	00006111 SINAPI	SERVENTE DE OBRAS	Mão de Obra	H	0,10000000	11,44	1,14	
					MO sem LS => Valor do BDI =>	1,6308457 1,98	LS => 1,39 MO com LS => Valor com BDI =>	3,02 9,63
					Quant. =>	9,0000000	Preço Total =>	86,67

2.14.8.4	Código Banco	Descrição	Tipo	Und	Quant.	Valor Unit	Total	
Composição	352 ORSE	Eletroduto de pvc rígido roscável, diâm = 20mm (1/2")	Interligações até Quadro Geral - Eletrodutos e Conexões	m	1,0000000	10,21	10,21	
Composição Auxiliar	10549 ORSE	Encargos Complementares - Servente	Provisórios	h	0,1700000	3,74	0,63	
Composição Auxiliar	10552 ORSE	Encargos Complementares - Eletricista	Provisórios	h	0,1700000	3,59	0,61	
Insumo	00002436	SINAPI	ELETRICISTA (HORISTA)	Mão de Obra	H	0,1700000	18,88	3,20
Insumo	00002673	SINAPI	ELETRODUTO DE PVC RIGIDO ROSCAVEL DE 1/2", SEM LUVA	Material	M	1,0500000	3,65	3,83
Insumo	00006111	SINAPI	SERVENTE DE OBRAS	Mão de Obra	H	0,1700000	11,44	1,94
					MO sem LS => Valor do BDI =>	2,7756777 2,64	LS => 2,36 MO com LS => Valor com BDI =>	5,14 12,85
					Quant. =>	2,0000000	Preço Total =>	25,70

2.14.8.5	Código Banco	Descrição	Tipo	Und	Quant.	Valor Unit	Total	
Composição	353 ORSE	Eletroduto de pvc rígido roscável, diâm = 25mm (3/4")	Interligações até Quadro Geral - Eletrodutos e Conexões	m	1,00000000	12,26	12,26	
Composição Auxiliar	10549 ORSE	Encargos Complementares - Servente	Provisórios	h	0,20000000	3,74	0,74	
Composição Auxiliar	10552 ORSE	Encargos Complementares - Eletricista	Provisórios	h	0,20000000	3,59	0,71	
Insumo	00002436 SINAPI	ELETRICISTA (HORISTA)	Mão de Obra	H	0,20000000	18,88	3,77	
Insumo	00002674 SINAPI	ELETRODUTO DE PVC RIGIDO ROSCAVEL DE 3/4 ", SEM LUVA	Material	M	1,05000000	4,54	4,76	
Insumo	00006111 SINAPI	SERVENTE DE OBRAS	Mão de Obra	H	0,20000000	11,44	2,28	
					MO sem LS => Valor do BDI =>	3,2670915 3,17	LS => 2,78 MO com LS => Valor com BDI =>	6,05 15,43
					Quant. =>	198,9000000	Preço Total =>	3.069,02

2.14.8.6	Código Banco	Descrição	Tipo	Und	Quant.	Valor Unit	Total	
Composição	354 ORSE	Eletroduto de pvc rígido roscável, diâm = 32mm (1")	Interligações até Quadro Geral - Eletrodutos e Conexões	m	1,0000000	15,71	15,71	
Composição Auxiliar	10549 ORSE	Encargos Complementares - Servente	Provisórios	h	0,2200000	3,74	0,82	
Composição Auxiliar	10552 ORSE	Encargos Complementares - Eletricista	Provisórios	h	0,2200000	3,59	0,78	
Insumo	00002436 SINAPI	ELETRICISTA (HORISTA)	Mão de Obra	H	0,2200000	18,88	4,15	
Insumo	00002685 SINAPI	ELETRODUTO DE PVC RIGIDO ROSCAVEL DE 1", SEM LUVA	Material	M	1,0500000	7,10	7,45	
Insumo	00006111 SINAPI	SERVENTE DE OBRAS	Mão de Obra	H	0,2200000	11,44	2,51	
					MO sem LS => Valor do BDI =>	3,5965007 4,07	LS => 3,06 MO com LS => Valor com BDI =>	6,66 19,78
					Quant. =>	21,9000000	Preço Total =>	433,18

2.14.8.7	Código Banco	Descrição	Tipo	Und	Quant.	Valor Unit	Total	
Composição	355 ORSE	Eletroduto de pvc rígido roscável, diâm = 40mm (1 1/4")	Interligações até Quadro Geral - Eletrodutos e Conexões	m	1,00000000	19,69	19,69	
Composição Auxiliar	10549 ORSE	Encargos Complementares - Servente	Provisórios	h	0,26000000	3,74	0,97	
Composição Auxiliar	10552 ORSE	Encargos Complementares - Eletricista	Provisórios	h	0,26000000	3,59	0,93	
Insumo	00002436 SINAPI	ELETRICISTA (HORISTA)	Mão de Obra	H	0,26000000	18,88	4,90	
Insumo	00002684 SINAPI	ELETRODUTO DE PVC RIGIDO ROSCAVEL DE 1 1/4", SEM LUVA	Material	M	1,05000000	9,45	9,92	
Insumo	00006111 SINAPI	SERVENTE DE OBRAS	Mão de Obra	H	0,26000000	11,44	2,97	
					MO sem LS => Valor do BDI =>	4,249919 5,1	LS => 3,62 MO com LS => Valor com BDI =>	7,87 24,79
					Quant. =>	12,2000000	Preço Total =>	302,43

2.14.9	Código Banco	Descrição	Tipo	Und	Quant.	Valor Unit	Total
Composição	561 ORSE	Luminária calha sobrepor p/lamp.fluorescente 2x40w, completa, incl.reator eletrônico e lâmpadas - Rev. 01	Luminárias Internas	un	1,00000000	125,99	125,99
Composição Auxiliar	10549 ORSE	Encargos Complementares - Servente	Provisórios	h	1,00000000	3,74	3,74

COMPANHIA DE DESENVOLVIMENTO E AÇÃO REGIONAL-CAR CNPJ: 13.221.247/0001-80										
Composição Auxiliar	10552	ORSE	Encargos Complementares - Eletricista	Provisórios	h	1,00000000		3,59	3,59	
Insumo	1913	ORSE	Reator eletrônico fator de potência 0,95 p/ lâmpada fluorescente 2 x 40w	Material	un	1,00000000		23,65	23,65	
Insumo	2052	ORSE	Suporte (receptáculo) p/ lâmpada fluorescente	Material	un	4,00000000		1,00	4,00	
Insumo	00002436	SINAPI	ELETRICISTA (HORISTA)	Mão de Obra	H	1,00000000		18,88	18,88	
Insumo	00003753	SINAPI	LAMPADA FLUORESCENTE TUBULAR T10, DE 20 OU 40 W, BIVOLT	Material	UN	2,00000000		6,70	13,40	
Insumo	00006111	SINAPI	SERVENTE DE OBRAS	Mão de Obra	H	1,00000000		11,44	11,44	
Insumo	00012239	SINAPI	LUMINARIA DE SOBREPOR EM CHAPA DE ACO PARA 2 LAMPADAS FLUORESCENTES DE "36" W, PERFIL COMERCIAL (NAO INCLUI REATOR E LAMPADAS)	Material	UN	1,00000000		47,29	47,29	
						MO sem LS => Valor do BDI =>	16,3732585 32,65	LS => 13,95	MO com LS => Valor com BDI =>	30,32 158,64
						Quant. =>	19,00000000	Preço Total =>	3.014,16	
2.14.9.2	Código	Banco	Descrição	Tipo	Und	Quant.		Valor Unit	Total	
Composição	97593	SINAPI	LUMINÁRIA TIPO SPOT, DE SOBREPOR, COM 1 LÂMPADA FLUORESCENTE DE 15 W, SEM REATOR - FORNECIMENTO E INSTALAÇÃO. AF_02/2020	INEL - INSTALAÇÃO ELÉTRICA/ELETTRIFICAÇÃO E ILUMINAÇÃO EXTERNA	UN	1,00000000		151,95	151,95	
Composição Auxiliar	88247	SINAPI	AUXILIAR DE ELETRICISTA COM ENCARGOS COMPLEMENTARES	SEDI - SERVIÇOS DIVERSOS	H	0,18330000		21,34	3,91	
Composição Auxiliar	88264	SINAPI	ELETRICISTA COM ENCARGOS COMPLEMENTARES	SEDI - SERVIÇOS DIVERSOS	H	0,45180000		28,48	12,86	
Insumo	00012266	SINAPI	LUMINARIA SPOT DE SOBREPOR EM ALUMINIO COM ALETA PLASTICA PARA 1 LAMPADA, BASE E27, POTENCIA MAXIMA 40/60 W (NAO INCLUI LAMPADA)	Material	UN	1,00000000		124,20	124,20	
Insumo	00038191	SINAPI	LAMPADA FLUORESCENTE COMPACTA 2U BRANCA 15 W, BASE E27 (127/220 V)	Material	UN	1,00000000		10,98	10,98	
						MO sem LS => Valor do BDI =>	6,042769198 39,38	LS => 5,15	MO com LS => Valor com BDI =>	11,19 191,33
						Quant. =>	15,00000000	Preço Total =>	2.869,95	
2.14.10			MATERIAL ENTRADA DE SERVIÇO						2.235,83	
2.14.10.1	Código	Banco	Descrição	Tipo	Und	Quant.		Valor Unit	Total	
Composição	11124	ORSE	Entrada de energia elétrica monofásica demanda entre 6,3 e 8,8 kw - Rev 01	Entrada em Baixa Tensão	un	1,00000000		1.775,60	1.775,60	
Composição Auxiliar	337	ORSE	Quadro de medição monofásica (até 6 kva) com caixa em noril	Entrada em Baixa Tensão	un	1,00000000		250,81	250,81	
Composição Auxiliar	353	ORSE	Eletroduto de pvc rígido roscável, diâm = 25mm (3/4")	Interligações até Quadro Geral - Eletrodutos e Conexões	m	7,50000000		12,26	91,95	
Composição Auxiliar	362	ORSE	Curva para eletroduto de pvc rígido roscável, diâm = 25mm (3/4")	Interligações até Quadro Geral - Eletrodutos e Conexões	un	2,00000000		6,27	12,54	
Composição Auxiliar	371	ORSE	Luva para eletroduto de pvc rígido roscável, diâm = 25mm (3/4")	Interligações até Quadro Geral - Eletrodutos e Conexões	un	4,00000000		2,21	8,84	
Composição Auxiliar	681	ORSE	Conector para haste de aterramento 5/8" - fornecimento e assentamento - Rev 02 (10/2021)	Pontos de Suprimento de Telefone	un	1,00000000		6,11	6,11	
Composição Auxiliar	2892	ORSE	Fornecimento de isolador roldana de porcelana	Fornecimento de Materiais para Redes de Energia Elétrica e Caixas de Passagem em alvenaria de tijolos maciços	un	1,00000000		5,19	5,19	
Composição Auxiliar	4429	ORSE	Caixa de inspeção 0,30 x 0,30 x 0,40m	Interligações até Quadro Geral - Fios e Cabos	un	1,00000000		148,52	148,52	
Composição Auxiliar	7927	ORSE	Terminal de compressão para cabo de 16 mm2 - fornecimento e instalação	Interligações até Quadro Geral - Fios e Cabos	un	3,00000000		2,79	8,37	
Composição Auxiliar	9006	ORSE	Cabo de cobre isolado HEPR (XLPE), rígido, 16mm², 1kv / 90° C	Interligações até Quadro Geral - Fios e Cabos	m	15,00000000		18,17	272,55	
Composição Auxiliar	9163	ORSE	Poste auxiliar p/entrada energia, monofasico, ferro galvanizado d=3" e h=5,0m, completo	Conversão InfoWOrca	un	1,00000000		849,01	849,01	
Composição Auxiliar	9379	ORSE	Haste cobreada copperweld p/aterramento d= 5/8" x 2,40m	Conversão InfoWOrca	un	1,00000000		40,88	40,88	
Composição Auxiliar	9391	ORSE	Cabo de cobre nú 16 mm2 - fornecimento e assentamento (7,04m/kg)	Pára-raios	kg	0,28400000		117,13	33,26	
Composição Auxiliar	11141	ORSE	Disjuntor termomagnético monopolar 70 A, padrão DIN (Europeu - linha branca), curva C, corrente 5KA	Fusíveis, Disjuntores e Chaves	un	1,00000000		47,57	47,57	
						MO sem LS => Valor do BDI =>	212,1179393 460,23	LS => 180,68	MO com LS => Valor com BDI =>	392,8 2235,83
						Quant. =>	1,00000000	Preço Total =>	2.235,83	
2.14.11			QUADROS						1.139,84	
2.14.11.1	Código	Banco	Descrição	Tipo	Und	Quant.		Valor Unit	Total	
Composição	337	ORSE	Quadro de medição monofásica (até 6 kva) com caixa em noril	Entrada em Baixa Tensão	un	1,00000000		250,81	250,81	
Composição Auxiliar	10549	ORSE	Encargos Complementares - Servente	Provisórios	h	4,00000000		3,74	14,96	
Composição Auxiliar	10552	ORSE	Encargos Complementares - Eletricista	Provisórios	h	4,00000000		3,59	14,36	
Insumo	207	ORSE	Arnela de alumínio p/eletroduto d= 3/4"	Material	un	3,00000000		0,60	1,80	
Insumo	435	ORSE	Caixa de medicao monofásica, em noril (policarbonato)	Material	un	1,00000000		34,85	34,85	
Insumo	663	ORSE	Conector p/ haste de aterramento 3/4"	Material	un	1,00000000		7,00	7,00	
Insumo	866	ORSE	Eletroduto condutele pvc rígido, d= 3/4"	Material	m	1,50000000		4,63	6,94	
Insumo	965	ORSE	Fio de cobre nu tipo cordoalha para aterramento - 10mm2	Material	m	2,00000000		5,56	11,12	
Insumo	3490	ORSE	Haste cobreada copperweld p/ aterramento 254 micr d= 5/8" x 2,40 m	Material	un	1,00000000		29,60	29,60	
Insumo	00000940	SINAPI	FIO DE COBRE, SOLIDO, CLASSE 1, ISOLACAO EM PVC/A, ANTICHAMA BWF-B, 450/750V, SECAO NOMINAL 6 MM2	Material	M	1,00000000		4,94	4,94	
Insumo	00002436	SINAPI	ELETRICISTA (HORISTA)	Mão de Obra	H	4,00000000		18,88	75,52	
Insumo	00006111	SINAPI	SERVENTE DE OBRAS	Mão de Obra	H	4,00000000		11,44	45,76	
Insumo	00039175	SINAPI	BUCHA EM ALUMINIO, COM ROSCA, DE 3/4", PARA ELETRODUTO	Material	UN	3,00000000		1,32	3,96	
						MO sem LS => Valor do BDI =>	65,4930338 65	LS => 55,79	MO com LS => Valor com BDI =>	121,28 315,81
						Quant. =>	1,00000000	Preço Total =>	315,81	
2.14.11.2	Código	Banco	Descrição	Tipo	Und	Quant.		Valor Unit	Total	
Composição	492	ORSE	Quadro distribuição embutir em chapa de aço, platê 12 disjuntores, trifasico, cbarramento, padrão DIN (linha branca), exclusive disjuntores	Quadros de Distribuição de Energia	un	1,00000000		522,49	522,49	
Composição Auxiliar	3308	ORSE	Argamassa em volume - cimento, cal e areia traço 1-5 (1:2:8) - 1 saco cimento 50 kg / 2 sacos cal 20 kg / 8 padiolas de areia dm 0.35 x 0.45 x 0.13 m - Confecção mecânica e transporte	Conversão InfoWOrca	m³	0,02700000		609,37	16,45	
Composição Auxiliar	10549	ORSE	Encargos Complementares - Servente	Provisórios	h	3,00000000		3,74	11,22	
Composição Auxiliar	10550	ORSE	Encargos Complementares - Pedreiro	Provisórios	h	1,00000000		3,60	3,60	
Composição Auxiliar	10552	ORSE	Encargos Complementares - Eletricista	Provisórios	h	2,00000000		3,59	7,18	
Insumo	2527	ORSE	Quadro de distribuição de embutir em chapa de aço, platê 12 disjuntores cbarramento, padrão DIN, ref.904301, Cemar ou similar	Material	un	1,00000000		393,08	393,08	
Insumo	00002436	SINAPI	ELETRICISTA (HORISTA)	Mão de Obra	H	2,00000000		18,88	37,76	

COMPANHIA DE DESENVOLVIMENTO E AÇÃO REGIONAL-CAR
CNPJ: 13.221.247/0001-80

Insumo	00004750	SINAPI	PEDREIRO (HORISTA)	Mão de Obra	H	1,00000000	18,88	18,88
Insumo	00006111	SINAPI	SERVENTE DE OBRAS	Mão de Obra	H	3,00000000	11,44	34,32
						MO sem LS => 49,78399395 Valor do BDI => 135,42	LS => 42,41	MO com LS => 92,19 Valor com BDI => 657,91
						Quant. => 1,00000000 Preço Total => 657,91		
2.14.11.3	Código Banco	Descrição	Tipo	Und	Quant.	Valor Unit	Total	
Composição	12222	ORSE	Quadro de distribuição de embutir, em chapa de aço, para até 08 disjuntores, com barramento, padrão DIN, exclusive disjuntores	Conversão InfoWOrca	un	1,00000000	131,93	131,93
Composição Auxiliar	10549	ORSE	Encargos Complementares - Servente	Provisórios	h	0,60000000	3,74	2,24
Composição Auxiliar	10550	ORSE	Encargos Complementares - Pedreiro	Provisórios	h	0,40000000	3,60	1,44
Composição Auxiliar	10552	ORSE	Encargos Complementares - Eletricista	Provisórios	h	1,60000000	3,59	5,74
Composição Auxiliar	87296	SINAPI	ARGAMASSA TRAÇO 1:3:12 (EM VOLUME DE CIMENTO, CAL E AREIA MÉDIA ÚMIDA) PARA EMBOÇO/MASSA ÚNICA/ASSENTAMENTO DE ALVENARIA DE VEDAÇÃO, PREPARO MECÂNICO COM BETONEIRA 600 L. AF_08/2019	SEDI - SERVIÇOS DIVERSOS	m³	0,00400000	642,28	2,56
Insumo	10386	ORSE	Quadro de distribuição de embutir em chapa de aço, platê 08 disjuntores c/barramento, padrão DIN, Cemar ou similar	Material	un	1,00000000	75,34	75,34
Insumo	00002436	SINAPI	ELETRICISTA (HORISTA)	Mão de Obra	H	1,60000000	18,88	30,20
Insumo	00004750	SINAPI	PEDREIRO (HORISTA)	Mão de Obra	H	0,40000000	18,88	7,55
Insumo	00006111	SINAPI	SERVENTE DE OBRAS	Mão de Obra	H	0,60000000	11,44	6,86
						MO sem LS => 24,28988012 Valor do BDI => 34,19	LS => 20,69	MO com LS => 44,98 Valor com BDI => 166,12
						Quant. => 1,00000000 Preço Total => 166,12		
2.15			SERVIÇOS COMPLEMENTARES			1,440,00		
2.15.1	Código Banco	Descrição	Tipo	Und	Quant.	Valor Unit	Total	
Composição	9537	SINAPI	LIMPEZA FINAL DA OBRA	SEDI - SERVIÇOS DIVERSOS	m²	1,00000000	3,58	3,58
Composição Auxiliar	88316	SINAPI	SERVENTE COM ENCARGOS COMPLEMENTARES	SEDI - SERVIÇOS DIVERSOS	H	0,14000000	20,39	2,85
Insumo	00000003	SINAPI	ACIDO CLORIDRICO / ACIDO MURIATICO, DILUICAO 10% A 12% PARA USO EM LIMPEZA	Material	L	0,05000000	14,73	0,73
						MO sem LS => 0,880224646 Valor do BDI => 0,92	LS => 0,75	MO com LS => 1,63 Valor com BDI => 4,5
						Quant. => 320,00000000 Preço Total => 1.440,00		
						Total sem BDI	391.154,13	
						Total do BDI	78.614,44	
						Total Geral	379.168,57	

Suzana Sales
Setor de Engenharia



Obra
UBM PADRÃO - 2024

COMPANHIA DE DESENVOLVIMENTO E AÇÃO REGIONAL-CAR
CNPJ: 13.221.247/0001-80

Bancos
SINAPI - 12/2023 - Bahia
ORSE - 12/2023 - Sergipe
EMBASA - 05/2023 - Bahia

B.D.I.
25,92%

Encargos Sociais
Desonerado:
Horista: 85,18%
Mensalista: 47,46%

Cronograma Físico e Financeiro

Item	Descrição	Total Por Etapa	30 DIAS	60 DIAS	90 DIAS	120 DIAS
1	PLACA DE OBRA	100,00% 3.907,92	100,00% 3.907,92			
2	CONSTRUÇÃO	100,00% 375.260,65	6,26% 23.501,27	19,08% 71.597,42	43,69% 163.940,14	30,97% 116.221,83
2.1	SERVIÇOS PRELIMINARES	100,00% 3.538,00	50,00% 1.769,00	50,00% 1.769,00		
2.2	INFRAESTRUTURA	100,00% 25.118,53	25,00% 6.279,63	50,00% 12.559,27	25,00% 6.279,63	
2.3	PAREDES E PAINÉIS	100,00% 29.216,20		50,00% 14.608,10	50,00% 14.608,10	
2.4	ESQUADRIAS - TELA	100,00% 35.873,74			50,00% 17.936,87	50,00% 17.936,87
2.5	COBERTURA	100,00% 36.478,20		25,00% 9.119,55	75,00% 27.358,65	
2.6	SUPERESTRUTURA	100,00% 30.148,12		60,00% 18.088,87	40,00% 12.059,25	
2.7	REVESTIMENTO EXTERNO	100,00% 13.830,10			50,00% 6.915,05	50,00% 6.915,05
2.8	REVESTIMENTO INTERNO	100,00% 69.352,47			50,00% 34.676,24	50,00% 34.676,24
2.9	PISOS	100,00% 17.041,51			70,00% 11.929,06	30,00% 5.112,45
2.10	PINTURA	100,00% 7.963,07			70,00% 5.574,15	30,00% 2.388,92
2.11	SERVIÇOS COMPLEMENTARES	100,00% 21.149,15				100,00% 21.149,15
2.12	CERCA	100,00% 22.301,03			50,00% 11.150,52	50,00% 11.150,52
2.13	INSTALAÇÕES HIDRÁULICAS	100,00% 38.096,11	25,00% 9.524,03	25,00% 9.524,03	25,00% 9.524,03	25,00% 9.524,03
2.14	INSTALAÇÕES ELÉTRICAS	100,00% 23.714,42	25,00% 5.928,61	25,00% 5.928,61	25,00% 5.928,61	25,00% 5.928,61
2.15	SERVIÇOS COMPLEMENTARES	100,00% 1.440,00				100,00% 1.440,00
Porcentagem			7,23%	18,88%	43,24%	30,65%
Custo			27.409,19	71.597,42	163.940,14	116.221,83
Porcentagem Acumulado			7,23%	26,11%	69,35%	100,0%
Custo Acumulado			27.409,18	99.006,60	262.946,74	379.168,57

Suzana Sales
Setor de Engenharia

1ª Avenida Centro Administrativo da Bahia 1ª Avenida , Conjunto Seplan, CAB - Centro Administrativo da Bahia - Salvador / BA
/ suzanasales@car.ba.gov.br



PLANILHA DE BDI PARA CONSTRUÇÃO DE EDIFÍCIOS

DESCRIÇÃO	%	A	B	C	D
ADMINISTRAÇÃO CENTRAL (AC)	3,00	0,0300			
SEGURO (S) e GARANTIA (G)	0,80	0,0080			
RISCO (R)	0,97	0,0097			
DESPESAS FINANCEIRAS (DF)	0,59		0,0059		
LUCRO (L)	6,16			0,0616	
TRIBUTOS (T)	11,15				0,1115
PIS	0,65				
COFINS	3,00				
ISS	3,00				
Desoneração	4,50				
A= 1 + AC + S + R + G		1,0477			
B= 1 + DF			1,0059		
C= 1 + L				1,0616	
D = 1 – T					0,8885
BENEFÍCIO E DESPESAS INDIRETAS (BDI)	25,92%				
$A = ((A \times B \times C) / D) - 1$					

Mariana Souza Gusmão
Eng^a Civil - CREA nº 49.379
Chefe de Dep. de Eng. CAR

MARIANA SOUZA GUSMÃO - CRA 49.379
CAR - COORDENADOR DE ORÇAMENTO

SINAPI - Composição de Encargos Sociais



BAHIA

VIGÊNCIA A PARTIR DE 11/2022

ENCARGOS SOCIAIS SOBRE A MÃO DE OBRA					
CÓDIGO	DESCRIÇÃO	COM DESONERAÇÃO		SEM DESONERAÇÃO	
		HORISTA	MENSALISTA	HORISTA	MENSALISTA
		%	%	%	%
GRUPO A					
A1	INSS	0,00%	0,00%	20,00%	20,00%
A2	SESI	1,50%	1,50%	1,50%	1,50%
A3	SENAI	1,00%	1,00%	1,00%	1,00%
A4	INCRA	0,20%	0,20%	0,20%	0,20%
A5	SEBRAE	0,60%	0,60%	0,60%	0,60%
A6	Salário Educação	2,50%	2,50%	2,50%	2,50%
A7	Seguro Contra Acidentes de Trabalho	3,00%	3,00%	3,00%	3,00%
A8	FGTS	8,00%	8,00%	8,00%	8,00%
A9	SECONCI	0,00%	0,00%	0,00%	0,00%
A	Total	16,80%	16,80%	36,80%	36,80%
GRUPO B					
B1	Repouso Semanal Remunerado	17,97%	Não incide	17,97%	Não incide
B2	Feriados	3,96%	Não incide	3,96%	Não incide
B3	Auxílio - Enfermidade	0,87%	0,66%	0,87%	0,66%
B4	13º Salário	10,97%	8,33%	10,97%	8,33%
B5	Licença Paternidade	0,07%	0,05%	0,07%	0,05%
B6	Faltas Justificadas	0,73%	0,56%	0,73%	0,56%
B7	Dias de Chuvas	2,04%	Não incide	2,04%	Não incide
B8	Auxílio Acidente de Trabalho	0,11%	0,08%	0,11%	0,08%
B9	Férias Gozadas	10,43%	7,92%	10,43%	7,92%
B10	Salário Maternidade	0,04%	0,03%	0,04%	0,03%
B	Total	47,19%	17,63%	47,19%	17,63%
GRUPO C					
C1	Aviso Prévio Indenizado	5,44%	4,13%	5,44%	4,13%
C2	Aviso Prévio Trabalhado	0,13%	0,10%	0,13%	0,10%
C3	Férias Indenizadas	3,44%	2,61%	3,44%	2,61%
C4	Depósito Rescisão Sem Justa Causa	3,33%	2,53%	3,33%	2,53%
C5	Indenização Adicional	0,46%	0,35%	0,46%	0,35%
C	Total	12,80%	9,72%	12,80%	9,72%
GRUPO D					
D1	Reincidência de Grupo A sobre Grupo B	7,93%	2,96%	17,37%	6,49%
D2	Reincidência de Grupo A sobre Aviso Prévio Trabalhado e Reincidência do FGTS sobre Aviso Prévio Indenizado	0,46%	0,35%	0,48%	0,37%
D	Total	8,39%	3,31%	17,85%	6,86%
TOTAL(A+B+C+D)		85,18%	47,46%	114,64%	71,01%

Fonte: Informação Dias de Chuva – INMET

COMPANHIA DE DESENVOLVIMENTO E AÇÃO REGIONAL-CAR
CNPJ: 13.221.247/0001-80



Obra
UBM PADRÃO - 2024

Bancos
SINAPI - 12/2023 - Bahia
ORSE - 12/2023 - Sergipe
EMBASA - 05/2023 - Bahia

B.D.I.
25,92%

Encargos Sociais
Desonerado:
Horista: 85,18%
Mensalista: 47,46%

Curva ABC de Serviços									
Código	Banco	Descrição	Tipo	Und	Quant.	Valor Unit	Total	Peso (%)	Peso Acumulado (%)
87271	SINAPI	REVESTIMENTO CERÂMICO PARA PAREDES INTERNAS COM PLACAS TIPO ESMALTADA EXTRA DE DIMENSÕES 25X35 CM APLICADAS EM AMBIENTES DE ÁREA MAIOR QUE 5 M² A MEIA ALTURA DAS PAREDES. AF_06/2014	REVE - REVESTIMENTO E TRATAMENTO DE SUPERFÍCIES	m²	493,4	79,27	39.111,81	10,32	10,32
87519	SINAPI	ALVENARIA DE VEDAÇÃO DE BLOCOS CERÂMICOS FURADOS NA HORIZONTAL DE 9X19X19CM (ESPESSURA 9CM) DE PAREDES COM ÁREA LÍQUIDA MAIOR OU IGUAL A 6M² COM VÃOS E ARGAMASSA DE ASSENTAMENTO COM PREPARO EM BETONEIRA. AF_06/2014	PARE - PAREDES/PAINEIS	m²	292,53	110,01	32.181,22	8,49	18,80
94216	SINAPI	TELHAMENTO COM TELHA METÁLICA TERMOACÚSTICA E = 30 MM, COM ATÉ 2 ÁGUAS, INCLUSO IÇAMENTO. AF_07/2019	COBE - COBERTURA	m²	107,9	241,43	26.050,29	6,87	25,67
12352	ORSE	Emboço ou reboco especial de parede, espessura 3cm, com argamassa 1-4 cal e areia	Pisos com Pedras	m²	493,4	46,02	22.706,26	5,99	31,66
1908	ORSE	Reboco ou emboço externo, de parede, com argamassa traço 15 - 1:2:8 (cimento / cal / areia), espessura 2,0 cm	Argamassas	m²	418,39	43,76	18.308,74	4,83	36,49
10322	ORSE	Filtro anaeróbio em concreto armado dimensões internas 1,30 x 1,30 x 1,80 m	Filtros e Sumidouros	un	1,0	16.849,56	16.849,56	4,44	40,93
74007/002	SINAPI	FORMA TABUAS MADEIRA 3A P/ PECAS CONCRETO ARM, REAPR 2X, INCL MONTAGEM E DESMONTAGEM.	FUES - FUNDAÇÕES E ESTRUTURAS	m²	130,1	125,89	16.378,28	4,32	45,25
79	ORSE	Forma plana para fundações, em tábuas de pinho, 02 usos	Formas para Fundações	m²	83,06	156,68	13.013,84	3,43	48,69
11948	ORSE	Porta ou janela em alumínio, cor N/P/B, tipo veneziana, de abrir ou correr, completa inclusive caixilhos, dobradiças ou roldanas e fechadura	Esquadrias de Alumínio	m²	28,2	401,99	11.336,11	2,99	51,68
140	ORSE	Aço CA - 50 Ø 6,3 a 12,5mm, inclusive corte, dobragem, montagem e colocação de ferragens nas formas, para superestruturas e fundações - R1	Armaduras Convencionais	kg	702,5	15,76	11.071,40	2,92	54,60
74238/002	SINAPI	PORTAO EM TELA ARAME GALVANIZADO N.12 MALHA 2" E MOLDURA EM TUBOS DE AÇO COM DUAS FOLHAS DE ABRIR, INCLUSO FERRAGENS	ESQV - ESQUADRIAS/FERRAGENS/VIDROS	m²	7,5	1.353,09	10.148,17	2,68	57,27
9399	ORSE	Concreto simples fabricado na obra, fck=25 mpa, lançado e adensado	Concreto Simples	m³	13,03	747,83	9.744,22	2,57	59,84
3484	ORSE	Cerca com estaca premoldada em concreto armado, seção quadrada 10 x 10 cm, espaçamento entre estacas de 1,80m, hu(e) = 2,00 m, ht(e) = 2,50 m, escoras a cada 12,60 m, com 10 fios de arame farpado	Conversão InfoWOrca	m	72,6	130,25	9.456,15	2,49	62,34

1ª Avenida Centro Administrativo da Bahia 1ª Avenida , Conjunto Seplan, CAB - Centro Administrativo da Bahia - Salvador / BA
/ suzanasales@car.ba.gov.br

COMPANHIA DE DESENVOLVIMENTO E AÇÃO REGIONAL-CAR
CNPJ: 13.221.247/0001-80

9104	ORSE	Pavimentação em paralelepípedo granítico sobre colchão de areia, rejuntado com argamassa de cimento e areia traço 1:3, inclusive frete do paralelepípedo granítico	Pavimentação em Paralelepípedo ou com Peças Pré-moldadas de Concreto	m²	58,0	138,54	8.035,32	2,12	64,45
92580	SINAPI	TRAMA DE AÇO COMPOSTA POR TERÇAS PARA TELHADOS DE ATÉ 2 ÁGUAS PARA TELHA ONDULADA DE FIBROCIMENTO, METÁLICA, PLÁSTICA OU TERMOACÚSTICA, INCLUSO TRANSPORTE VERTICAL. AF_07/2019	COBE - COBERTURA	m²	107,9	73,97	7.981,36	2,10	66,56
3858	ORSE	Pintura de acabamento com aplicação de 02 demãos de tinta PVA latex para interiores/exteriores - cores especiais misturadas em máquina, tons claros (marfim, pérola, etc) -Rev 01	Latex PVA	m²	377,04	21,12	7.963,08	2,10	68,66
87904	SINAPI	CHAPISCO APLICADO EM ALVENARIA (COM PRESENÇA DE VÃOS) E ESTRUTURAS DE CONCRETO DE FACHADA, COM COLHER DE PEDREIRO. ARGAMASSA TRAÇO 1:3 COM PREPARO MANUAL. AF_06/2014	REVE - REVESTIMENTO E TRATAMENTO DE SUPERFÍCIES	m²	666,23	10,64	7.088,68	1,87	70,53
94992	SINAPI	EXECUÇÃO DE PASSEIO (CALÇADA) OU PISO DE CONCRETO COM CONCRETO MOLDADO IN LOCO, FEITO EM OBRA, ACABAMENTO CONVENCIONAL, ESPESSURA 6 CM, ARMADO. AF_08/2022	PISO - PISOS	m²	72,62	96,60	7.015,09	1,85	72,38
94994	SINAPI	EXECUÇÃO DE PASSEIO (CALÇADA) OU PISO DE CONCRETO COM CONCRETO MOLDADO IN LOCO, FEITO EM OBRA, ACABAMENTO CONVENCIONAL, ESPESSURA 8 CM, ARMADO. AF_07/2016	PISO - PISOS	m²	49,54	117,28	5.810,05	1,53	73,91
10170	ORSE	Piso alta resistencia, cor cinza, e=10mm, aplicado com juntas, polido até o esmeril 400 e encerado, exclusive argamassa de regularização	Pisos : Cimentados, em Concreto Simples, tipo Tech-Stone e de Alta Resistência	m²	72,62	72,78	5.285,28	1,39	75,31
141	ORSE	Aço CA - 60 Ø 4,2 a 9,5mm, inclusive corte, dobragem, montagem e colocacao de ferragens nas formas, para superestruturas e fundações - R1	Armaduras Convencionais	kg	286,4	14,70	4.210,08	1,11	76,42
51	ORSE	Placa de obra em chapa aço galvanizado, instalada - Rev 02_01/2022	Mobilização / Instalações Provisórias / Desmobilização	m²	8,0	488,49	3.907,92	1,03	77,45
11945	ORSE	Basculante em alumínio, cor N/P/B, moldura-vidro, tipo convencional ou pivotante, exclusive vidro	Esquadrias de Alumínio	m²	6,55	578,28	3.787,73	1,00	78,45
13170	ORSE	Meio-fio ou guia de concreto pre-moldado, tipo chapéu para boca de lobo, dimensoes *1,20* x 0,15 x 0,30 m, rejuntado com argamassa de cimento e areia no traço 1:3	Meios-Fios e Guias	m	68,0	53,94	3.667,92	0,97	79,41
102166	SINAPI	INSTALAÇÃO DE VIDRO LISO INCOLOR, E = 6 MM, EM ESQUADRIA DE ALUMÍNIO OU PVC, FIXADO COM BAGUETE. AF_01/2021_PS	ESQV - ESQUADRIAS/FERRAGENS/VIDROS	m²	6,55	508,11	3.328,12	0,88	80,29
91926	SINAPI	CABO DE COBRE FLEXÍVEL ISOLADO, 2,5 MM², ANTI-CHAMA 450/750 V, PARA CIRCUITOS TERMINAIS - FORNECIMENTO E INSTALAÇÃO. AF_12/2015	INEL - INSTALAÇÃO ELÉTRICA/ELETRIFICAÇÃO E ILUMINAÇÃO EXTERNA	M	639,7	4,87	3.115,33	0,82	81,11
353	ORSE	Eletroduto de pvc rígido roscável, diâm = 25mm (3/4")	Interligações até Quadro Geral - Eletrodutos e Conexões	m	198,9	15,43	3.069,02	0,81	81,92

1ª Avenida Centro Administrativo da Bahia 1ª Avenida , Conjunto Seplan, CAB - Centro Administrativo da Bahia - Salvador / BA
/ suzanasales@car.ba.gov.br

COMPANHIA DE DESENVOLVIMENTO E AÇÃO REGIONAL-CAR
CNPJ: 13.221.247/0001-80

561	ORSE	Luminária calha sobrepor p/lamp.fluorescente 2x40w, completa, incl.reator eletrônico e lâmpadas - Rev. 01	Luminárias Internas	un	19,0	158,64	3.014,16	0,79	82,72
11732	ORSE	Tela galvanizada mosquito em quadro dim. 1,0x1,0m, formado por cantoneira alumínio1"x1/8"+ barra chata alumínio 7/8"x1/8"	Persianas e Cortinas	m²	8,7	346,15	3.011,50	0,79	83,51
97593	SINAPI	LUMINÁRIA TIPO SPOT, DE SOBREPOR, COM 1 LÂMPADA FLUORESCENTE DE 15 W, SEM REATOR - FORNECIMENTO E INSTALAÇÃO. AF_02/2020	INEL - INSTALAÇÃO ELÉTRICA/ELETRIFICAÇÃO E ILUMINAÇÃO EXTERNA	UN	15,0	191,33	2.869,95	0,76	84,27
68054	SINAPI	PORTAO DE FERRO EM CHAPA GALVANIZADA PLANA 14 GSG	ESQV - ESQUADRIAS/FERRAGENS/VIDROS	m²	6,0	476,22	2.857,32	0,75	85,02
7887	ORSE	Cortina divisória de leito em PVC (vinil), largura de 1,80m, com trilhos e acessórios, da Br Goods ou similar - fornecimento	Pisos Sintéticos / Vinílicos	m	3,36	685,39	2.302,91	0,61	85,63
4883	ORSE	Caixa de inspeção 0.60 x 0.60 x 0.60m	Caixas de Passagem em alvenaria de tijolos maciços	un	3,0	757,35	2.272,05	0,60	86,23
11124	ORSE	Entrada de energia elétrica monofásica demanda entre 6,3 e 8,8 kw - Rev 01	Entrada em Baixa Tensão	un	1,0	2.235,83	2.235,83	0,59	86,82
74141/003	SINAPI	LAJE PRE-MOLD BETA 16 P/3.5KN/M2 VAO 5.2M INCL VIGOTAS TUJOSLOS ARMADU-RA NEGATIVA CAPEAMENTO 3CM CONCRETO 15MPA ESCORAMENTO MATERIAL E MAO DE OBRA	FUES - FUNDAÇÕES E ESTRUTURAS	m²	12,56	177,62	2.230,90	0,59	87,41
84089	SINAPI	PEITORIL EM MARMORE BRANCO, LARGURA DE 25CM, ASSENTADO COM ARGAMASSA TRACO 1:3 (CIMENTO E AREIA MEDIA), PREPARO MANUAL DA ARGAMASSA	REVE - REVESTIMENTO E TRATAMENTO DE SUPERFÍCIES	M	12,8	161,56	2.067,96	0,55	87,95
73948/016	SINAPI	LIMPEZA MANUAL DO TERRENO (C/ RASPAGEM SUPERFICIAL)	SEDI - SERVIÇOS DIVERSOS	m²	320,0	6,40	2.048,00	0,54	88,49
5048	ORSE	Caixa d'agua de polietileno - instalada, exceto base de apoio, cap. 1000 litros	Reservatórios	un	2,0	999,30	1.998,60	0,53	89,02
1710	ORSE	Fossa séptica pré-moldada, tipo oms, capacidade 20 pessoas (v=1410 litros)	Fossas Sépticas	un	2,0	894,19	1.788,38	0,47	89,49
2800	ORSE	Caixa de passagem em alvenaria de tijolos maciços esp. = 0,17m, dim. int. = 0.80 x 0.80 x 1.00m	Caixas de Passagem em alvenaria de tijolos maciços	un	1,0	1.776,54	1.776,54	0,47	89,96
8365	ORSE	Bancada em aço inox - 304, L=60cm, para cubas simples, concretada, acabamento liso e polido, assentada com argamassa traço T-1(1:3), exclusive cuba, sifão, válvula e torneira	Louças e Metais Sanitários	m	1,2	1.325,62	1.590,74	0,42	90,38
83901	SINAPI	VERGAS 10X10 CM, PREMOLDADAS C/ CONCRETO FCK=15 MPA (PREPARO MECANICO), ACO CA-50 COM FORMAS TABUA DE PINHO 3A	FUES - FUNDAÇÕES E ESTRUTURAS	M	42,6	36,69	1.562,99	0,41	90,79
11233	ORSE	Rodapé alta resistência, h = 10 cm, meia-cana	Soleiras e Rodapés	m	60,0	25,71	1.542,60	0,41	91,20
99059	SINAPI	LOCACAO CONVENCIONAL DE OBRA, UTILIZANDO GABARITO DE TÁBUAS CORRIDAS PONTALETADAS A CADA 2,00M - 2 UTILIZAÇÕES. AF_10/2018	SERT - SERVIÇOS TÉCNICOS	M	20,0	74,50	1.490,00	0,39	91,59
9537	SINAPI	LIMPEZA FINAL DA OBRA	SEDI - SERVIÇOS DIVERSOS	m²	320,0	4,50	1.440,00	0,38	91,97
88489	SINAPI	APLICAÇÃO MANUAL DE PINTURA COM TINTA LÁTEX ACRÍLICA EM PAREDES, DUAS DEMÃOS. AF_06/2014	PINT - PINTURAS	m²	92,16	15,48	1.426,63	0,38	92,35

1ª Avenida Centro Administrativo da Bahia 1ª Avenida , Conjunto Seplan, CAB - Centro Administrativo da Bahia - Salvador / BA
/ suzanasales@car.ba.gov.br

COMPANHIA DE DESENVOLVIMENTO E AÇÃO REGIONAL-CAR
CNPJ: 13.221.247/0001-80

87248	SINAPI	REVESTIMENTO CERÂMICO PARA PISO COM PLACAS TIPO ESMALTADA EXTRA DE DIMENSÕES 35X35 CM APLICADA EM AMBIENTES DE ÁREA MAIOR QUE 10 M2. AF_06/2014	PISO - PISOS	m²	21,5	62,28	1.339,02	0,35	92,70
8441	ORSE	Abraçadeira metálica tipo "D" de 3/4"	Tubos e Conexões de PVC Rígido Soldável	un	175,0	7,29	1.275,75	0,34	93,04
1991	ORSE	Pelotril mármore branco, c/ largura = 22 cm, esp = 2 cm	Pelotris e Tampos de Balcões	m	6,6	188,11	1.241,52	0,33	93,36
86888	SINAPI	VASO SANITÁRIO SIFONADO COM CAIXA ACOPLADA LOUÇA BRANCA - FORNECIMENTO E INSTALAÇÃO. AF_01/2020	INHI - INSTALAÇÕES HIDROSANITÁRIAS	UN	2,0	599,87	1.199,74	0,32	93,68
98695	SINAPI	SOLEIRA EM MÁRMORE, LARGURA 15 CM, ESPESSURA 2,0 CM. AF_09/2020	PISO - PISOS	M	12,8	91,61	1.172,60	0,31	93,99
91930	SINAPI	CABO DE COBRE FLEXÍVEL ISOLADO, 6 MM², ANTI-CHAMA 450/750 V, PARA CIRCUITOS TERMINAIS - FORNECIMENTO E INSTALAÇÃO. AF_12/2015	INEL - INSTALAÇÃO ELÉTRICA/ELETTRIFICAÇÃO E ILUMINAÇÃO EXTERNA	M	102,2	10,46	1.069,01	0,28	94,27
154	ORSE	Alvenaria tijolo cerâmico maciço (5x9x19), esp = 0,05m (facão), com argamassa traço t5 - 1:2:8 (cimento / cal / areia) c/ junta de 2,0cm - R1	Alvenarias de Vedação	m²	13,85	77,01	1.066,58	0,28	94,55
1532	ORSE	Tubo pvc rígido c/anel borracha, serie normal, p/esgoto predial, d = 100mm	Tubos e Conexões de PVC Rígido Soldável para Esgoto	m	24,84	42,88	1.065,13	0,28	94,83
6457	ORSE	Concreto armado fck=15MPa fabricado na obra, adensado e lançado, para Uso Geral, com formas planas em compensado resinado 12mm (05 usos)	Conversão InfoWOrca	m²	0,35	2.901,99	1.015,69	0,27	95,10
86943	SINAPI	LAVATÓRIO LOUÇA BRANCA SUSPENSO, 29,5 X 39CM OU EQUIVALENTE, PADRÃO POPULAR, INCLUSO SIFÃO FLEXÍVEL EM PVC, VÁLVULA E ENGATE FLEXÍVEL 30CM EM PLÁSTICO E TORNEIRA CROMADA DE MESA, PADRÃO POPULAR - FORNECIMENTO E INSTALAÇÃO. AF_01/2020	INHI - INSTALAÇÕES HIDROSANITÁRIAS	UN	3,0	313,79	941,37	0,25	95,35
2450	ORSE	Limpeza geral	Limpeza	m²	320,0	2,70	864,00	0,23	95,58
9375	ORSE	Caixa de gordura "cg" 60 x 60 x 65cm	Caixas de Passagem em alvenaria de tijolos maciços	un	1,0	812,80	812,80	0,21	95,79
91932	SINAPI	CABO DE COBRE FLEXÍVEL ISOLADO, 10 MM², ANTI-CHAMA 450/750 V, PARA CIRCUITOS TERMINAIS - FORNECIMENTO E INSTALAÇÃO. AF_12/2015	INEL - INSTALAÇÃO ELÉTRICA/ELETTRIFICAÇÃO E ILUMINAÇÃO EXTERNA	M	38,9	18,63	724,70	0,19	95,98
1511	ORSE	Extintor de pó químico ABC, capacidade 6 kg, alcance médio do jato 5m, tempo de descarga 12s, NBR9443, 9444, 10721	Equipamentos para Combate a Incêndio	un	2,0	351,95	703,90	0,19	96,17
2180	ORSE	Regularização de base para revest. de pisos com arg. traço t4, esp. média = 2,5cm	Pisos : Cimentados, em Concreto Simples, tipo Tech-Stone e de Alta	m²	21,5	31,95	686,92	0,18	96,35
492	ORSE	Quadro distribuição embutir em chapa de aço, p/até 12 disjuntores, trifásico, c/barramento, padrão DIN (linha branca), exclusive disjuntores	Quadros de Distribuição de Energia	un	1,0	657,91	657,91	0,17	96,52
0000055	Próprio	Óculo em alumínio de cor fosca de correr ou abrir, aquisição e instalação	ASTU - ASSENTAMENTO DE TUBOS E PECAS	m²	1,44	415,04	597,65	0,16	96,68
9502	ORSE	Ducha higiênica com registro, linha Link, ref. 1984.C.ACT. LNK, da DECA ou similar	Louças e Metais Sanitários	un	1,0	594,78	594,78	0,16	96,84
79478	SINAPI	ESCAVAÇÃO MANUAL CAMPO ABERTO EM SOLO EXCETO ROCHA ATE 2,00M PROFUNDIDADE	MOVT - MOVIMENTO DE TERRA	m³	7,5	75,22	564,15	0,15	96,99

1ª Avenida Centro Administrativo da Bahia 1ª Avenida , Conjunto Seplan, CAB - Centro Administrativo da Bahia - Salvador / BA
/ suzanasales@car.ba.gov.br

COMPANHIA DE DESENVOLVIMENTO E AÇÃO REGIONAL-CAR
CNPJ: 13.221.247/0001-80

10793	ORSE	Caixa de passagem pvc, 4" x 2", embutir, p/eletróduto - Rev 01	Pontos de Suprimento de Lógica	un	31,0	16,94	525,14	0,14	97,12
83388	SINAPI	CAIXA DE PASSAGEM PVC 3" OCTOGONAL	INEL - INSTALAÇÃO ELÉTRICA/ELETRIFICAÇÃO E	UN	34,0	14,32	486,88	0,13	97,25
8894	ORSE	Dispositivo de proteção contra surto de tensão DPS 40kA - 175v	Fusíveis, Disjuntores e Chaves	un	6,0	80,81	484,86	0,13	97,38
91924	SINAPI	CABO DE COBRE FLEXÍVEL ISOLADO, 1,5 MM², ANTI-CHAMA 450/750 V, PARA CIRCUITOS TERMINAIS - FORNECIMENTO E INSTALAÇÃO. AF_12/2015	INEL - INSTALAÇÃO ELÉTRICA/ELETRIFICAÇÃO E ILUMINAÇÃO EXTERNA	M	136,3	3,37	459,33	0,12	97,50
3685	ORSE	Torneira cromada para uso geral, DECA 1152 C39 ou similar	Louças e Metais Sanitários	un	4,0	113,97	455,88	0,12	97,62
354	ORSE	Eletroduto de pvc rígido roscável, diâm = 32mm (1")	Interligações até Quadro Geral - Eletrodutos e Conexões	m	21,9	19,78	433,18	0,11	97,74
478	ORSE	Tomada 2p + t, ABNT, de embutir, 10 A, com placa em pvc	Fusíveis, Disjuntores e Chaves	un	17,0	25,37	431,29	0,11	97,85
1465	ORSE	Registro gaveta c/ canopla cromada, d=20mm (3/4") - ref.1509 Deca ou similar	Registros e Válvulas	un	3,0	135,60	406,80	0,11	97,96
1029	ORSE	Tubo pvc rígido soldável marrom p/ água, d = 32 mm (1")	Tubos e Conexões de PVC Rígido Soldável	m	17,53	22,79	399,50	0,11	98,06
1028	ORSE	Tubo pvc rígido soldável marrom p/ água, d = 25 mm (3/4")	Tubos e Conexões de PVC Rígido Soldável	m	23,6	16,77	395,77	0,10	98,17
91928	SINAPI	CABO DE COBRE FLEXÍVEL ISOLADO, 4 MM², ANTI-CHAMA 450/750 V, PARA CIRCUITOS TERMINAIS - FORNECIMENTO E INSTALAÇÃO. AF_12/2015	INEL - INSTALAÇÃO ELÉTRICA/ELETRIFICAÇÃO E ILUMINAÇÃO EXTERNA	M	52,5	7,51	394,27	0,10	98,27
1027	ORSE	Tubo pvc rígido soldável marrom p/ água, d = 20 mm (1/2")	Tubos e Conexões de PVC Rígido Soldável	m	24,71	14,78	365,21	0,10	98,37
1303	ORSE	Luva de pvc rígido roscável diâm = 3/4"	Tubos e Conexões de PVC Rígido Roscável	un	40,0	8,14	325,60	0,09	98,45
89712	SINAPI	TUBO PVC, SERIE NORMAL, ESGOTO PREDIAL, DN 50 MM, FORNECIDO E INSTALADO EM RAMAL DE DESCARGA OU RAMAL DE ESGOTO SANITÁRIO. AF_08/2022	INHI - INSTALAÇÕES HIDROS SANITÁRIAS	M	10,39	31,12	323,33	0,09	98,54
337	ORSE	Quadro de medição monofásica (até 6 kva) com caixa em noril	Entrada em Baixa Tensão	un	1,0	315,81	315,81	0,08	98,62
355	ORSE	Eletroduto de pvc rígido roscável, diâm = 40mm (1 1/4")	Interligações até Quadro Geral - Eletrodutos e Conexões	m	12,2	24,79	302,43	0,08	98,70
93382	SINAPI	REATERRO MANUAL DE VALAS COM COMPACTAÇÃO MECANIZADA. AF_04/2016	MOVT - MOVIMENTO DE TERRA	m³	8,68	32,80	284,70	0,08	98,78
1527	ORSE	Tubo pvc rígido soldável ponta e bolsa p/ esgoto predial, d = 100 mm	Tubos e Conexões de PVC Rígido Soldável para Esgoto	m	6,22	45,60	283,63	0,07	98,85
1697	ORSE	Caixa sifonada quadrada, com três entradas e uma saída, d = 100x100x50mm, ref. nº 63, branco, com grelha, Akros ou similar	Caixas de Inspeção	un	5,0	47,97	239,85	0,06	98,92
8633	ORSE	Disjuntor termomagnético monopolar 10 A, padrão DIN (linha branca) curva de disparo B, corrente de interrupção 5KA, ref.: Siemens 5 SX1 ou similar.	Fusíveis, Disjuntores e Chaves	un	11,0	21,75	239,25	0,06	98,98
89984	SINAPI	REGISTRO DE PRESSÃO BRUTO, LATÃO, ROSCÁVEL, 1/2", COM ACABAMENTO E CANOPLA CROMADOS - FORNECIMENTO E INSTALAÇÃO. AF_08/2021	INHI - INSTALAÇÕES HIDROS SANITÁRIAS	UN	2,0	108,20	216,40	0,06	99,04

1ª Avenida Centro Administrativo da Bahia 1ª Avenida , Conjunto Seplan, CAB - Centro Administrativo da Bahia - Salvador / BA
/ suzanasales@car.ba.gov.br

COMPANHIA DE DESENVOLVIMENTO E AÇÃO REGIONAL-CAR
CNPJ: 13.221.247/0001-80

85662	SINAPI	ARMAÇÃO EM TELA DE AÇO SOLDADA NERVURADA Q-92, AÇO CA-60, 4.2MM, MALHA 15X15CM	FUES - FUNDAÇÕES E ESTRUTURAS	m²	12,56	17,17	215,65	0,06	99,09
1702	ORSE	Ralo sifonado em pvc d = 100 mm altura regulável, saída 40 mm, com grelha redonda acabamento cromado	Caixas de Inspeção	un	2,0	98,54	197,08	0,05	99,14
7871	ORSE	Disjuntor monopolar DR 25 A - Dispositivo residual diferencial, tipo AC, ref.5SU1 Siemens ou similar	Fusíveis, Disjuntores e Chaves	un	2,0	98,39	196,78	0,05	99,20
12222	ORSE	Quadro de distribuição de embutir, em chapa de aço, para até 08 disjuntores, com barramento, padrão DIN, exclusive disjuntores	Conversão InfoWOrca	un	1,0	166,12	166,12	0,04	99,24
1524	ORSE	Tubo pvc rígido soldável ponta e bolsa p/ esgoto predial, d = 40 mm	Tubos e Conexões de PVC Rígido Soldável para Esgoto	m	8,4	19,29	162,03	0,04	99,28
8075	ORSE	Caixa de passagem em alvenaria de tijolos maciços esp. = 0,12m, dim. int. = 0,30 x 0,30 x 0,30m	Caixas de Passagem em alvenaria de tijolos maciços	un	1,0	159,86	159,86	0,04	99,32
91961	SINAPI	INTERRUPTOR PARALELO (2 MÓDULOS), 10A/250V, INCLUINDO SUPORTE E PLACA - FORNECIMENTO E INSTALAÇÃO. AF_12/2015	INEL - INSTALAÇÃO ELÉTRICA/ELETTRIFICAÇÃO E ILUMINAÇÃO EXTERNA	UN	2,0	68,02	136,04	0,04	99,36
4964	ORSE	Joelho 90° pvc rígido soldável c/bucha de latão, d= 20mm x 1/2"	Tubos e Conexões de PVC Rígido Soldável	un	7,0	17,99	125,93	0,03	99,39
12140	ORSE	Abraçadeira metálica tipo "D" de 1"	Tubos e Conexões de PVC Rígido Soldável	un	18,0	6,82	122,76	0,03	99,43
91816	SINAPI	COMPOSIÇÃO REPRESENTATIVA DE SERVIÇOS DE ALVENARIA DE BLOCOS DE CONCRETO ESTRUTURAL 14X19X29 CM, (ESPESSURA 14 CM), FBK = 4,5 MPA, UTILIZANDO PALHETA, PARA EDIFICAÇÃO HABITACIONAL. AF_10/2015	PARE - PAREDES/PAINEIS	m²	1,0	120,03	120,03	0,03	99,46
1528	ORSE	Tubo pvc rígido soldável ponta e bolsa p/ esgoto predial, d = 150 mm	Tubos e Conexões de PVC Rígido Soldável para Esgoto	m	1,5	77,81	116,71	0,03	99,49
476	ORSE	Interruptor 01 seção paralela, de embutir, com caixa pvc 4"x2"	Fusíveis, Disjuntores e Chaves	un	4,0	27,42	109,68	0,03	99,52
1136	ORSE	Joelho 90° de pvc rígido soldável, marrom diâm = 32mm	Tubos e Conexões de PVC Rígido Soldável	un	9,0	12,12	109,08	0,03	99,55
90371	SINAPI	REGISTRO DE ESFERA, PVC, ROSCÁVEL, COM VOLANTE, 3/4" - FORNECIMENTO E INSTALAÇÃO. AF_08/2021	INHÍ - INSTALAÇÕES HIDROSANITÁRIAS	UN	2,0	48,07	96,14	0,03	99,57
89404	SINAPI	JOELHO 90 GRAUS, PVC, SOLDÁVEL, DN 20MM, INSTALADO EM RAMAL DE DISTRIBUIÇÃO DE ÁGUA - FORNECIMENTO E INSTALAÇÃO. AF_12/2014	INHÍ - INSTALAÇÕES HIDROSANITÁRIAS	UN	11,0	8,66	95,26	0,03	99,60
1540	ORSE	Curva 90° curta em pvc rígido soldável, diâm = 100mm	Tubos e Conexões de PVC Rígido Soldável para Esgoto	un	2,0	45,64	91,28	0,02	99,62
1050	ORSE	Adaptador de pvc rígido soldável c/ flanges livres p/ caixa de água diâm = 40mm x 11/4"	Tubos e Conexões de PVC Rígido Soldável	un	2,0	45,53	91,06	0,02	99,64
7750	ORSE	Abraçadeira metálica tipo "D" de 1 1/4"	Tubos e Conexões de PVC Rígido Soldável	un	9,0	9,63	86,67	0,02	99,67
3700	ORSE	Engate em PVC (ligação flexível), AKROS, 30 cm, acabamento cromado ou similar	Louças e Metais Sanitários	un	2,0	41,72	83,44	0,02	99,69
2050	ORSE	Chuveiro plástico sem registro	Louças e Metais Sanitários	un	2,0	41,28	82,56	0,02	99,71
1049	ORSE	Adaptador de pvc rígido soldável c/ flanges livres p/ caixa de água diâm = 32mm x 1"	Tubos e Conexões de PVC Rígido Soldável	un	4,0	19,12	76,48	0,02	99,73

1ª Avenida Centro Administrativo da Bahia 1ª Avenida , Conjunto Seplan, CAB - Centro Administrativo da Bahia - Salvador / BA
/ suzanasaes@car.ba.gov.br

COMPANHIA DE DESENVOLVIMENTO E AÇÃO REGIONAL-CAR
CNPJ: 13.221.247/0001-80

1143	ORSE	Joelho de redução 90° de pvc rígido soldável, marrom diâm = 25 x 20mm	Tubos e Conexões de PVC Rígido Soldável	un	6,0	12,46	74,76	0,02	99,75
1176	ORSE	Tê de redução 90° de pvc rígido soldável, marrom diâm = 25 x 20mm	Tubos e Conexões de PVC Rígido Soldável	un	5,0	14,75	73,75	0,02	99,77
1135	ORSE	Joelho 90° de pvc rígido soldável, marrom diâm = 25mm	Tubos e Conexões de PVC Rígido Soldável	un	6,0	9,97	59,82	0,02	99,79
1671	ORSE	Joelho de 90° em pvc rígido c/ anéis, para esgoto secundário, diâm = 40mm	Tubos e Conexões de PVC Rígido Soldável para Esgoto	un	5,0	11,29	56,45	0,01	99,80
3401	ORSE	Interruptor 01 seção simples	Conversão InfoWOrca	un	6,0	8,99	53,94	0,01	99,82
89726	SINAPI	JOELHO 45 GRAUS, PVC, SERIE NORMAL, ESGOTO PREDIAL, DN 40 MM, JUNTA SOLDÁVEL, FORNECIDO E INSTALADO EM RAMAL DE DESCARGA OU RAMAL DE ESGOTO SANITÁRIO. AF_12/2014	INHI - INSTALAÇÕES HIDROS SANITÁRIAS	UN	4,0	12,25	49,00	0,01	99,83
9518	ORSE	Disjuntor termomagnético monopolar 25 A, padrão DIN (linha branca), curva de disparo B, corrente de interrupção 5KA, ref.: Siemens 5 SX1 ou similar.	Fusíveis, Disjuntores e Chaves	un	2,0	23,58	47,16	0,01	99,84
1168	ORSE	Tê 90° de pvc rígido soldável, marrom diâm = 25mm	Tubos e Conexões de PVC Rígido Soldável	un	4,0	11,38	45,52	0,01	99,85
72560	SINAPI	JOELHO PVC 90° ESGOTO 50MM - FORNECIMENTO E INSTALACAO	INHI - INSTALAÇÕES HIDROS SANITÁRIAS	UN	2,0	21,49	42,98	0,01	99,86
1030	ORSE	Tubo pvc rígido soldável marrom p/ água, d = 40 mm (1 1/4")	Tubos e Conexões de PVC Rígido Soldável	m	0,85	50,10	42,58	0,01	99,88
3206	ORSE	Registro tipo esfera em PVC c/borboleta, d = 1/2"	Conversão InfoWOrca	un	1,0	42,24	42,24	0,01	99,89
1600	ORSE	Curva 90° curta pvc soldável p/ esgoto secundário, diâm = 40mm	Tubos e Conexões de PVC Rígido Soldável para Esgoto	un	3,0	13,92	41,76	0,01	99,90
13151	ORSE	Disjuntor monopolar 6 A, padrão DIN (linha branca), curva de disparo C	Fusíveis, Disjuntores e Chaves	un	1,0	40,39	40,39	0,01	99,91
86884	SINAPI	ENGATE FLEXÍVEL EM PLÁSTICO BRANCO, 1/2"X 30CM - FORNECIMENTO E INSTALAÇÃO. AF_01/2020	INHI - INSTALAÇÕES HIDROS SANITÁRIAS	UN	3,0	12,16	36,48	0,01	99,92
6410	ORSE	Tampa de concreto para caixas de passagem 0,40x0,40mx0,07m	Conversão InfoWOrca	un	1,0	32,86	32,86	0,01	99,93
10092	ORSE	Parafuso com bucha S-6 (fornecimento)	Tubos e Conexões de Ferro Galvanizado	un	205,0	0,15	30,75	0,01	99,93
1556	ORSE	Joelho 90° em pvc rígido soldável, para esgoto predial, diâm = 100mm	Tubos e Conexões de PVC Rígido Soldável para Esgoto	un	1,0	29,80	29,80	0,01	99,94
3402	ORSE	Interruptor 02 seções simples	Conversão InfoWOrca	un	2,0	14,89	29,78	0,01	99,95
352	ORSE	Eletroduto de pvc rígido roscável, diâm = 20mm (1/2")	Interligações até Quadro Geral - Eletrodutos e Conexões	m	2,0	12,85	25,70	0,01	99,96
4965	ORSE	Joelho 90° pvc rígido soldável c/bucha de latão, d= 25mm x 3/4"	Tubos e Conexões de PVC Rígido Soldável	un	1,0	19,75	19,75	0,01	99,96
1605	ORSE	Joelho 90° pvc rígido soldável e c/rosca, diam = 20mm x 1/2"	Tubos e Conexões de PVC Rígido Soldável para Esgoto	un	2,0	9,38	18,76	0,00	99,97
1047	ORSE	Adaptador de pvc rígido soldável c/ flanges livres p/ caixa de água diâm = 20mm x 1/2"	Tubos e Conexões de PVC Rígido Soldável	un	1,0	18,59	18,59	0,00	99,97
1525	ORSE	Tubo pvc rígido soldável ponta e bolsa p/ esgoto predial, d = 50 mm	Tubos e Conexões de PVC Rígido Soldável para Esgoto	m	0,6	27,16	16,29	0,00	99,98

1ª Avenida Centro Administrativo da Bahia 1ª Avenida , Conjunto Seplan, CAB - Centro Administrativo da Bahia - Salvador / BA
/ suzanasales@car.ba.gov.br

COMPANHIA DE DESENVOLVIMENTO E AÇÃO REGIONAL-CAR
CNPJ: 13.221.247/0001-80

4017	ORSE	Luva pvc rígido roscavel d=1 " - Fornecimento	Interligações até Quadro Geral - Eletrodutos e Conexões	Un	3,0	5,41	16,23	0,00	99,98
4018	ORSE	Luva pvc rígido roscavel d=1 1/2" - Fornecimento	Interligações até Quadro Geral - Eletrodutos e Conexões	Un	1,0	13,59	13,59	0,00	99,98
89376	SINAPI	ADAPTADOR CURTO COM BOLSA E ROSCA PARA REGISTRO, PVC, SOLDÁVEL, DN 20MM X 1/2" INSTALADO EM RAMAL OU SUB-RAMAL DE ÁGUA - FORNECIMENTO E INSTALAÇÃO. AF_12/2014	INHI - INSTALAÇÕES HIDROSANITÁRIAS	UN	2,0	6,73	13,46	0,00	99,99
6088	ORSE	Fornecimento de Colar de Tomada de PVC, com Travas e Saída Roscáve, DN 85mm x 1/2"	Conversão InfoWOrca	un	1,0	13,34	13,34	0,00	99,99
1116	ORSE	Curva 90º de pvc rígido soldável, marrom diâm = 20mm	Tubos e Conexões de PVC Rígido Soldável	un	1,0	11,45	11,45	0,00	99,99
00000021	Próprio	Bolsa de ligação para vaso sanitário 1.1/2"	ASTU - ASSENTAMENTO DE TUBOS E PECAS	un	2,0	4,81	9,62	0,00	100,00
1216	ORSE	Tubo pvc rígido roscável d = 1/2"	Tubos e Conexões de PVC Rígido Roscável	m	0,28	20,68	5,79	0,00	100,00
9924	ORSE	Bucha com arruela em liga especial zamak p/eletroduto 20mm, d=3/4"	Interligações até Quadro Geral - Eletrodutos e Conexões	un	4,0	1,24	4,96	0,00	100,00
8121	ORSE	Bancada em aço inox - 304, dimensões 1,20 x 0,60m c/ 01 cuba 80x50x40cm, rodopia 10cm, concretada, inclusive válvula e sifão cromados, exclusive torneira	Louças e Metais Sanitários	un	1,0	0,00	0,00	0,00	100,00

Total sem BDI	301.154,13
Total do BDI	78.014,44
Total Geral	379.168,57

Suzana Sales
Setor de Engenharia

1ª Avenida Centro Administrativo da Bahia 1ª Avenida , Conjunto Seplan, CAB - Centro Administrativo da Bahia - Salvador / BA
/ suzanasales@car.ba.gov.br

Estado da Bahia
PREFEITURA MUNICIPAL DE BONINAL
CNPJ Nº 13.922.612/0001-83

ANEXO IV

MODELO DE PROPOSTA COMERCIAL

ESTE MODELO É SUGESTIVO – AS PROPOENTES DEVERÃO ATENDER AS

REGRAS CONTIDAS NO EDITAL

Apresentamos nossa proposta para prestação dos serviços e/ou fornecimento do objeto da presente licitação Concorrência, na Forma Eletrônica nº **007/2024-CP**, acatando todas as estipulações consignadas no respectivo Edital e seus anexos.

IDENTIFICAÇÃO DO CONCORRENTE:

NOME DA EMPRESA: CNPJ e INSCRIÇÃO ESTADUAL:

REPRESENTANTE e CARGO: CARTEIRA DE IDENTIDADE e CPF:

ENDEREÇO e TELEFONE: AGÊNCIA e Nº DA CONTA BANCÁRIA

PREÇO (READEQUADO AO LANCE VENCEDOR)

Deverá ser cotado, preço unitário e total por item, de acordo com o Anexo 01 do Edital.

PROPOSTA: R\$ (Por extenso)

CONDIÇÕES GERAIS

A proponente declara conhecer os termos do instrumento convocatório que rege a presente licitação.

PRAZO DE GARANTIA

A garantia deverá ser da seguinte forma: Para todos os **Lotes/itens** de no mínimo, a contar do recebimento definitivo do objeto pela Contratante.

LOCAL E PRAZO DE ENTREGA

De acordo com o especificado neste Edital.

Obs.: No preço cotado já estão incluídas eventuais vantagens e/ou abatimentos, impostos, taxas e encargos sociais, obrigações trabalhistas, previdenciárias, fiscais e comerciais, assim como despesas com transportes e deslocamentos e outras

Rua José de Souza Guedes, nº 218 – Centro – Boninal – BA - CEP 46740-000

Telefone: (75) 75 3330-2375

E-mail: licitacaopmboninal2021@hotmail.com

CONCORRÊNCIA ELETRÔNICA Nº 007/2024-CP

Estado da Bahia
PREFEITURA MUNICIPAL DE BONINAL
CNPJ Nº 13.922.612/0001-83

quaisquer que incidam sobre a contratação.

VALIDADE DA PROPOSTA COMERCIAL

De no mínimo, 60 (sessenta) dias contados a partir da data da sessão pública do Pregão.

LOCAL E DATA

NOME E ASSINATURA DO REPRESENTANTE DA EMPRESA

OBS: A INTERPOSIÇÃO DE RECURSO SUSPENDE O PRAZO DE VALIDADE DA PROPOSTA ATÉ DECISÃO.

Rua José de Souza Guedes, nº 218 – Centro – Boninal – BA - CEP 46740-000
Telefone: (75) 75 3330-2375
E-mail: licitacaopmboninal2021@hotmail.com
CONCORRÊNCIA ELETRÔNICA Nº 007/2024-CP

Estado da Bahia
PREFEITURA MUNICIPAL DE BONINAL
CNPJ Nº 13.922.612/0001-83

ANEXO V
MINUTA TERMO DE CONTRATO Nº ____/2024.

CONTRATO ADMINISTRATIVO Nº/...., QUE FAZEM
ENTRE SI **O MUNICÍPIO DE BONINAL – BAHIA** E A
EMPRESA, NA FORMA
ABAIXO:

O MUNICÍPIO DE BONINAL, Estado da Bahia, Pessoa Jurídica de Direito Público Interno, inscrito no CNPJ sob o nº 13.922.612/0001-83, sito à Rua José de Souza Guedes, nº 218, Centro, representado neste ato pelo Chefe do Poder Executivo, **Senhora Celeste Augusta Araújo Paiva**, brasileira, casada, com endereço residencial sito à Rua Francisco Antônio da Rocha, nº 178, Centro, nesta cidade de Boninal, Estado da Bahia, CEP 46.740-000, portadora da cédula de identidade com o final nº 806-34, expedida pela Secretaria de Segurança Pública do Estado da Bahia, inscrita no Cadastro de Pessoas Físicas com o final sob nº 705-87, doravante denominado simplesmente **CONTRATANTE** e a empresa, inscrita no CNPJ sob o nº., inscrição estadual sob o nº., situada à, neste ato representada na forma dos atos constitutivos da empresa **OU** procuração apresentada nos autos pelo(a) **Senhor(a)**., portador(a) de documento de identidade nº., emitido por Secretaria da Segurança Pública do Estado da, inscrito(a) no Cadastro de Pessoas Físicas sob o nº, residente e domiciliado (a) à, vencedora do processo licitatório na modalidade CONCORRÊNCIA ELETRÔNICA Nº 007/2024-CP, ORIGINÁRIA DO PROCESSO ADMINISTRATIVO Nº 700/2024, DATADO DE 17/07/2024, doravante denominada apenas **CONTRATADA**, onde a **CONTRATANTE**, tendo em vista o que consta no Processo nº e em observância às disposições da Lei nº 14.133, de 1º de abril de 2021, e demais legislação aplicável, resolvem celebrar o presente Termo de Contrato, decorrente da CONCORRÊNCIA ELETRÔNICA Nº 007/2024-CP, mediante as cláusulas e condições a seguir enunciadas.

1. CLÁUSULA PRIMEIRA – OBJETO (art. 92, I e II)

1.1. O objeto do presente instrumento é a Contratação de Empresa de Engenharia

Rua José de Souza Guedes, nº 218 – Centro – Boninal – BA - CEP 46740-000

Telefone: (75) 75 3330-2375

E-mail: licitacaopmboninal2021@hotmail.com

CONCORRÊNCIA ELETRÔNICA Nº 007/2024-CP

Estado da Bahia
PREFEITURA MUNICIPAL DE BONINAL
CNPJ Nº 13.922.612/0001-83

para execução dos serviços de Construção de Uma Unidade de Beneficiamento de Mel na Comunidade de Furados, Zona Rural do município de Boninal, Estado da Bahia, com fornecimento de materiais e mão de obra, referente ao Termo de Convenio nº 267/2024, firmado com a Companhia de Desenvolvimento e Ação Regional – CAR, empresa pública vinculada à Secretaria de Desenvolvimento Rural – SDR, mediante as condições estabelecidas no edital.

1.2. Objeto da contratação:

ITEM	ESPECIFICAÇÃO	CAT SERVIÇOS	UNIDADE DE MEDIDA	QUANTIDADE	VALOR UNITÁRIO	VALOR TOTAL

1.3. Vinculam esta contratação, independentemente de transcrição:

- 1.3.1. O Termo de Referência;
 - 1.3.2. O Edital da Licitação;
 - 1.3.3. A Proposta do contratado;
 - 1.3.4. Eventuais anexos dos documentos supracitados.
- 1.4. O regime de execução é o de empreitada por preço global.

2. CLÁUSULA SEGUNDA – VIGÊNCIA E PRORROGAÇÃO

- 2.1. O prazo de vigência da contratação é de **12 (doze) meses** contados da assinatura do contrato, na forma do artigo 105 da Lei Federal nº 14.133, de 2021.
- 2.2. O prazo de vigência será automaticamente prorrogado, independentemente de termo aditivo, quando o objeto não for concluído no período firmado acima, ressalvadas as providências cabíveis no caso de culpa do contratado, previstas neste instrumento.

3. CLÁUSULA TERCEIRA – MODELOS DE EXECUÇÃO E GESTÃO CONTRATUAIS (art. 92, IV, VII e XVIII)

- 3.1. O regime de execução contratual, os modelos de gestão e de execução, assim como os prazos e condições de conclusão, entrega, observação e recebimento do objeto constam no Termo de Referência, anexo a este Contrato.

4. CLÁUSULA QUARTA – SUBCONTRATAÇÃO

- 4.1. Não será admitida a subcontratação do objeto contratual.

5. CLÁUSULA QUINTA – PREÇO (art. 92, V)

- 5.1. O valor total da contratação é de **R\$..... (.....)**.
- 5.2. No valor acima estão incluídas todas as despesas ordinárias diretas e indiretas decorrentes da execução do objeto, inclusive tributos e/ou impostos, encargos sociais,

Rua José de Souza Guedes, nº 218 – Centro – Boninal – BA - CEP 46740-000
Telefone: (75) 75 3330-2375
E-mail: licitacaopmboninal2021@hotmail.com
CONCORRÊNCIA ELETRÔNICA Nº 007/2024-CP

Estado da Bahia
PREFEITURA MUNICIPAL DE BONINAL
CNPJ Nº 13.922.612/0001-83

trabalhistas, previdenciários, fiscais e comerciais incidentes, taxa de administração, frete, seguro e outros necessários ao cumprimento integral do objeto da contratação.

6. CLÁUSULA SEXTA - PAGAMENTO (art. 92, V e VI)

6.1. O prazo para pagamento ao contratado e demais condições a ele referentes encontram-se definidos no edital e Termo de Referência, anexo a este Contrato.

6.1.1. Os pagamentos serão efetuados em conformidade com as etapas estabelecidas no Cronograma Físico-Financeiro, observada a obrigatoriedade da reserva do percentual de 10% (dez por cento) do valor do Contrato ou da Nota de Empenho para a última etapa, e obedecido o sistema de medições estabelecido neste Edital.

6.1.2. Os pagamentos serão efetuados à CONTRATADA, mensalmente, após a regular liquidação da despesa, nos termos do art. 63 da Lei Federal nº 4.320/1964, observado o disposto nos arts. 140 e 141 da Lei Federal nº 14.133, de 2021, **em 30 (trinta) dias**, a contar da data do protocolo do documento de cobrança no setor competente Município de Boninal.

6.1.3. Para fins de medição, se for o caso, e faturamento, o período-base de medição do serviço prestado será de um mês, considerando-se o mês civil, podendo no primeiro mês e no último, para fins de acerto de contas, o período se constituir em fração do mês, considerado para esse fim o mês com 30 (trinta) dias.

6.1.4. O documento de cobrança será apresentado à Fiscalização, para atestação, e, após, protocolado no setor competente Município de Boninal.

6.1.5. O pagamento à CONTRATADA será realizado em razão dos serviços efetivamente executados e aceitos no período-base mencionado neste termo, sem que o Município de Boninal, esteja obrigado a pagar o valor total do Contrato.

6.1.6. A CONTRATADA deverá apresentar juntamente com o documento de cobrança, os comprovantes de recolhimento do FGTS e INSS de todos os empregados atuantes no contrato, assim como Certidão Negativa de Débitos Trabalhistas – CNDT ou Certidão Positiva de Débitos Trabalhistas com efeito negativo válida, declaração de regularidade trabalhista.

6.1.7. No caso de erro nos documentos de faturamento ou cobrança, estes serão devolvidos à CONTRATADA para retificação ou substituição, passando o prazo de pagamento a fluir, então, a partir da reapresentação válida desses documentos.

6.1.8. O valor dos pagamentos eventualmente efetuados com atraso, desde que não decorra de fato ou ato imputável à CONTRATADA, sofrerá a incidência de juros e

Rua José de Souza Guedes, nº 218 – Centro – Boninal – BA - CEP 46740-000

Telefone: (75) 75 3330-2375

E-mail: licitacaopmboninal2021@hotmail.com

CONCORRÊNCIA ELETRÔNICA Nº 007/2024-CP

Estado da Bahia
PREFEITURA MUNICIPAL DE BONINAL
CNPJ Nº 13.922.612/0001-83

correção monetária, de acordo com a variação da Taxa Selic aplicável à mora da Administração Pública, pro rata die entre o 31º (trigésimo primeiro) dia da data do protocolo do documento de cobrança no setor competente.

O pagamento será efetuado à CONTRATADA por meio de crédito em conta corrente aberta em banco a ser indicado pelo CONTRATANTE, a qual deverá ser cadastrada junto à Coordenação do Tesouro Municipal.

6.1.9. Será retida a título de garantia da perfeita execução e funcionamento das obras, de preferência a conta da fatura final, parcela igual a 10% do valor do Contrato ou da Nota de Empenho, não devendo, consequentemente, a última fatura ser inferior a esta última percentagem.

6.1.10. A garantia suplementar, constituída pelas retenções sobre as faturas, será liberada logo após a aceitação provisória das obras ou a prestação definitiva dos serviços, quando for o caso.

6.1.11. **O Poder Executivo do Município de Boninal – Bahia, ao efetuar pagamento à pessoa jurídica, referente a qualquer serviço ou mercadoria, contratado e prestado, procederá a retenção do Imposto de Renda – IR, em observância ao disposto no art. 64, da Lei Federal nº 9.430 de 1996, e, também, na Instrução Normativa nº 1234/2012, com alterações dadas pela Instrução Normativa nº 2.145/2023 da Receita Federal do Brasil.**

7. CLÁUSULA SÉTIMA - REAJUSTE (art. 92, V)

7.1. Os preços inicialmente contratados são fixos e irrevogáveis no prazo de um ano contado da data do orçamento estimado.

7.1.1. O orçamento estimado pela Administração baseou-se nas planilhas referenciais elaboradas com base em Bancos Oficiais para formação de preços.

7.2. Após o interregno de um ano, e independentemente de pedido do contratado os preços iniciais serão reajustados, mediante a aplicação, pelo contratante, do índice INCC DI/FGV, exclusivamente para as obrigações iniciadas e concluídas após a ocorrência da anualidade, calculado por meio da seguinte fórmula:

$$R = Po [(I-Io)/Io]$$

Onde:

R = valor do reajuste;

I = índice mensal relativo ao mês anterior ao de aniversário do Contrato;

Io = índice mensal relativo ao mês anterior ao da apresentação da Proposta;

Rua José de Souza Guedes, nº 218 – Centro – Boninal – BA - CEP 46740-000

Telefone: (75) 75 3330-2375

E-mail: licitacaopmboninal2021@hotmail.com

CONCORRÊNCIA ELETRÔNICA Nº 007/2024-CP

Estado da Bahia
PREFEITURA MUNICIPAL DE BONINAL
CNPJ Nº 13.922.612/0001-83

Po = preço unitário contratual, objeto do reajustamento.

7.3. Nos reajustes subsequentes ao primeiro, o interregno mínimo de um ano será contado a partir dos efeitos financeiros do último reajuste.

7.4. No caso de atraso ou não divulgação do índice de reajustamento, o contratante pagará ao contratado a importância calculada pela última variação conhecida, liquidando a diferença correspondente tão logo seja divulgado o índice definitivo.

7.4.1. Fica o Contratado obrigado a apresentar memória de cálculo referente ao reajustamento de preços do valor remanescente, sempre que este ocorrer.

7.5. Nas aferições finais, o índice utilizado para reajuste será, obrigatoriamente, o definitivo.

7.6. Caso o índice estabelecido para reajustamento venha a ser extinto ou de qualquer forma não possa mais ser utilizado, será adotado, em substituição, o que vier a ser determinado pela legislação então em vigor.

7.7. A CONTRATADA não terá direito ao reajuste do preço das etapas do serviço que, comprovadamente, sofrerem atraso em consequência da ação ou omissão motivada pela própria CONTRATADA, e também das que forem executadas fora do prazo, sem que tenha sido autorizada a respectiva prorrogação

7.8. Na ausência de previsão legal quanto ao índice substituto, as partes elegerão novo índice oficial, para reajustamento do preço do valor remanescente, por meio de termo aditivo.

7.9. O reajuste será realizado por apostilamento.

8. CLÁUSULA OITAVA - OBRIGAÇÕES DO CONTRATANTE (art. 92, X, XI e XIV)

8.1. São obrigações do Contratante:

8.2. Exigir o cumprimento de todas as obrigações assumidas pelo Contratado, de acordo com o contrato e seus anexos;

8.3. Receber o objeto no prazo e condições estabelecidas no Termo de Referência/Cronograma Físico-Financeiro;

8.4. Notificar o Contratado por escrito da ocorrência de eventuais imperfeições, falhas ou irregularidades constatadas no curso da execução dos serviços, fixando prazo para a sua correção, certificando-se de que as soluções por ele propostas sejam as mais adequadas.

8.5. Notificar o Contratado, por escrito, sobre vícios, defeitos ou incorreções verificadas no objeto fornecido, para que seja por ele substituído, reparado ou corrigido,

Rua José de Souza Guedes, nº 218 – Centro – Boninal – BA - CEP 46740-000

Telefone: (75) 75 3330-2375

E-mail: licitacaopmboninal2021@hotmail.com

CONCORRÊNCIA ELETRÔNICA Nº 007/2024-CP

Estado da Bahia
PREFEITURA MUNICIPAL DE BONINAL
CNPJ Nº 13.922.612/0001-83

no total ou em parte, às suas expensas;

8.6. Acompanhar e fiscalizar a execução do contrato e o cumprimento das obrigações pelo Contratado;

8.7. Comunicar a empresa para emissão de Nota Fiscal no que se refere à parcela incontroversa da execução do objeto, para efeito de liquidação e pagamento, quando houver controvérsia sobre a execução do objeto, quanto à dimensão, qualidade e quantidade, conforme o **art. 143 da Lei Federal nº 14.133, de 2021**;

8.8. Efetuar o pagamento ao Contratado do valor correspondente à execução do objeto, no prazo, forma e condições estabelecidos no presente Contrato e no Termo de Referência;

8.9. Aplicar ao Contratado as sanções previstas na lei e neste Contrato;

8.10. Cientificar o órgão de representação judicial da Advocacia-Geral da União para adoção das medidas cabíveis quando do descumprimento de obrigações pelo Contratado;

8.11. Explicitamente emitir decisão sobre todas as solicitações e reclamações relacionadas à execução do presente Contrato, ressalvados os requerimentos manifestamente impertinentes, meramente protelatórios ou de nenhum interesse para a boa execução do ajuste.

8.11.1. A Administração terá o prazo de 30 (trinta) dias, a contar da data do protocolo do requerimento para decidir, admitida a prorrogação motivada, por igual período.

8.12. Responder eventuais pedidos de reestabelecimento do equilíbrio econômico-financeiro feitos pelo contratado no prazo máximo de 30 (trinta) dias.

8.13. Notificar os emitentes das garantias quanto ao início de processo administrativo para apuração de descumprimento de cláusulas contratuais.

8.14. Comunicar o Contratado na hipótese de posterior alteração do projeto pelo Contratante, no caso **do art. 93, §2º, da Lei Federal nº 14.133, de 2021**.

8.15. Fornecer por escrito as informações necessárias para o desenvolvimento dos serviços objeto do contrato.

8.16. Realizar avaliações periódicas da qualidade dos serviços, após seu recebimento.

8.17. Exigir do Contratado que providencie a seguinte documentação como condição indispensável para o recebimento definitivo de objeto, quando for o caso:

Rua José de Souza Guedes, nº 218 – Centro – Boninal – BA - CEP 46740-000

Telefone: (75) 75 3330-2375

E-mail: licitacaopmboninal2021@hotmail.com

CONCORRÊNCIA ELETRÔNICA Nº 007/2024-CP

Estado da Bahia
PREFEITURA MUNICIPAL DE BONINAL
CNPJ Nº 13.922.612/0001-83

- a) "as built", elaborado pelo responsável por sua execução;
- b) comprovação das ligações definitivas de energia, água, telefone e gás;
- c) laudo de vistoria do corpo de bombeiros aprovando o serviço;
- d) carta "habite-se", emitida pela prefeitura; e
- e) certidão negativa de débitos previdenciários específica para o registro da obra junto ao Cartório de Registro de Imóveis;

8.18. Arquivar, entre outros documentos, de projetos, "as built", especificações técnicas, orçamentos, termos de recebimento, contratos e aditamentos, relatórios de inspeções técnicas após o recebimento do serviço e notificações expedidas.

8.19. Assegurar que o ambiente de trabalho, inclusive seus equipamentos e instalações, apresentem condições adequadas ao cumprimento, pelo Contratado, das normas de segurança e saúde no trabalho, quando o serviço for executado em suas dependências, ou em local por ela designado.

8.20. Não responder por quaisquer compromissos assumidos pelo Contratado com terceiros, ainda que vinculados à execução do contrato, bem como por qualquer dano causado a terceiros em decorrência de ato do Contratado, de seus empregados, prepostos ou subordinados.

8.21. Previamente à expedição da ordem de serviço, verificar pendências, liberar áreas e/ou adotar providências cabíveis para a regularidade do início da sua execução.

9. CLÁUSULA NONA - OBRIGAÇÕES DO CONTRATADO (art. 92, XIV, XVI e XVII)

9.1. O Contratado deve cumprir todas as obrigações constantes deste Contrato e de seus anexos, assumindo como exclusivamente seus os riscos e as despesas decorrentes da boa e perfeita execução do objeto, observando, ainda, as obrigações a seguir dispostas:

9.2. Manter preposto aceito pela Administração no local do serviço para representá-lo na execução do contrato.

9.2.1. A indicação ou a manutenção do preposto da empresa poderá ser recusada pelo órgão ou entidade, desde que devidamente justificada, devendo a empresa designar outro para o exercício da atividade.

9.3. Atender às determinações regulares emitidas pelo fiscal do contrato ou autoridade superior (**art. 137, II, da Lei Federal nº 14.133, de 2021**) e prestar todo esclarecimento ou informação por eles solicitados;

Rua José de Souza Guedes, nº 218 – Centro – Boninal – BA - CEP 46740-000

Telefone: (75) 75 3330-2375

E-mail: licitacaopmboninal2021@hotmail.com

CONCORRÊNCIA ELETRÔNICA Nº 007/2024-CP

Estado da Bahia
PREFEITURA MUNICIPAL DE BONINAL
CNPJ Nº 13.922.612/0001-83

9.4. Alocar os empregados necessários ao perfeito cumprimento das cláusulas deste contrato, com habilitação e conhecimento adequados, fornecendo os materiais, equipamentos, ferramentas e utensílios demandados, cuja quantidade, qualidade e tecnologia deverão atender às recomendações de boa técnica e a legislação de regência;

9.5. Reparar, corrigir, remover, reconstruir ou substituir, às suas expensas, no total ou em parte, no prazo fixado pelo fiscal do contrato, os serviços nos quais se verificarem vícios, defeitos ou incorreções resultantes da execução ou dos materiais empregados;

9.6. Responsabilizar-se pelos vícios e danos decorrentes da execução do objeto, de acordo com o **Código de Defesa do Consumidor (Lei nº 8.078, de 1990)**, bem como por todo e qualquer dano causado à Administração ou terceiros, não reduzindo essa responsabilidade a fiscalização ou o acompanhamento da execução contratual pelo Contratante, que ficará autorizado a descontar dos pagamentos devidos ou da garantia, caso exigida no edital, o valor correspondente aos danos sofridos;

9.7. Efetuar comunicação ao Contratante, assim que tiver ciência da impossibilidade de realização ou finalização do serviço no prazo estabelecido, para adoção de ações de contingência cabíveis.

9.8. Não contratar, durante a vigência do contrato, cônjuge, companheiro ou parente em linha reta, colateral ou por afinidade, até o terceiro grau, de dirigente do contratante ou do fiscal ou gestor do contrato, nos termos do **artigo 48, parágrafo único, da Lei Federal nº 14.133, de 2021**;

9.9. Quando não for possível a verificação da regularidade no Sistema de Cadastro de Fornecedores – SICAF, o contratado deverá entregar ao setor responsável pela fiscalização do contrato, **até o dia trinta do mês seguinte ao da prestação dos serviços**, os seguintes documentos:

- a) prova de regularidade relativa à Seguridade Social;
- b) certidão conjunta relativa aos tributos federais e à Dívida Ativa da União;
- c) certidões que comprovem a regularidade perante a Fazenda Municipal ou Distrital do domicílio ou sede do contratado;
- d) Certidão de Regularidade do FGTS – CRF; e
- e) Certidão Negativa de Débitos Trabalhistas – CNDT.

9.10. Responsabilizar-se pelo cumprimento das obrigações previstas em Acordo,

Rua José de Souza Guedes, nº 218 – Centro – Boninal – BA - CEP 46740-000

Telefone: (75) 75 3330-2375

E-mail: licitacaopmboninal2021@hotmail.com

CONCORRÊNCIA ELETRÔNICA Nº 007/2024-CP

Estado da Bahia
PREFEITURA MUNICIPAL DE BONINAL
CNPJ Nº 13.922.612/0001-83

Convenção, Dissídio Coletivo de Trabalho ou equivalentes das categorias abrangidas pelo contrato, por todas as obrigações trabalhistas, sociais, previdenciárias, tributárias e as demais previstas em legislação específica, cuja inadimplência não transfere a responsabilidade ao Contratante;

9.11. Comunicar ao Fiscal do contrato, no prazo de 24 (vinte e quatro) horas, qualquer ocorrência anormal ou acidente que se verifique no local dos serviços.

9.12. Prestar todo esclarecimento ou informação solicitada pelo Contratante ou por seus prepostos, garantindo-lhes o acesso, a qualquer tempo, ao local dos trabalhos, bem como aos documentos relativos à execução do empreendimento.

9.13. Paralisar, por determinação do Contratante, qualquer atividade que não esteja sendo executada de acordo com a boa técnica ou que ponha em risco a segurança de pessoas ou bens de terceiros.

9.14. Promover a guarda, manutenção e vigilância de materiais, ferramentas, e tudo o que for necessário à execução do objeto, durante a vigência do contrato.

9.15. Conduzir os trabalhos com estrita observância às normas da legislação pertinente, cumprindo as determinações dos Poderes Públicos, mantendo sempre limpo o local dos serviços e nas melhores condições de segurança, higiene e disciplina.

9.16. Submeter previamente, por escrito, ao Contratante, para análise e aprovação, quaisquer mudanças nos métodos executivos que fujam às especificações do memorial descritivo ou instrumento congênere.

9.17. Não permitir a utilização de qualquer trabalho do menor de dezesseis anos, exceto na condição de aprendiz para os maiores de quatorze anos, nem permitir a utilização do trabalho do menor de dezoito anos em trabalho noturno, perigoso ou insalubre;

9.18. Manter durante toda a vigência do contrato, em compatibilidade com as obrigações assumidas, todas as condições exigidas para habilitação na licitação;

9.19. Cumprir, durante todo o período de execução do contrato, a reserva de cargos prevista em lei para pessoa com deficiência, para reabilitado da Previdência Social ou para aprendiz, bem como as reservas de cargos previstas na legislação (**art. 116, da Lei Federal nº 14.133, de 2021**);

9.20. Comprovar a reserva de cargos a que se refere a cláusula acima, no prazo fixado pelo fiscal do contrato, com a indicação dos empregados que preencheram as referidas vagas (**art. 116, parágrafo único, da Lei Federal nº 14.133, de 2021**);

Rua José de Souza Guedes, nº 218 – Centro – Boninal – BA - CEP 46740-000

Telefone: (75) 75 3330-2375

E-mail: licitacaopmboninal2021@hotmail.com

CONCORRÊNCIA ELETRÔNICA Nº 007/2024-CP

Estado da Bahia
PREFEITURA MUNICIPAL DE BONINAL
CNPJ Nº 13.922.612/0001-83

-
- 9.21.** Guardar sigilo sobre todas as informações obtidas em decorrência do cumprimento do contrato;
- 9.22.** Arcar com o ônus decorrente de eventual equívoco no dimensionamento dos quantitativos de sua proposta, inclusive quanto aos custos variáveis decorrentes de fatores futuros e incertos, devendo complementá-los, caso o previsto inicialmente em sua proposta não seja satisfatório para o atendimento do objeto da contratação, exceto quando ocorrer algum dos eventos arrolados no **art. 124, II, d, da Lei Federal nº 14.133, de 2021**;
- 9.23.** Cumprir, além dos postulados legais vigentes de âmbito federal, estadual ou municipal, as normas de segurança do Contratante;
- 9.24.** Manter os empregados nos horários predeterminados pelo Contratante.
- 9.25.** Apresentar os empregados devidamente identificados por meio de crachá.
- 9.26.** Apresentar ao Contratante, quando for o caso, a relação nominal dos empregados que adentrarão no órgão para a execução do serviço.
- 9.27.** Observar os preceitos da legislação sobre a jornada de trabalho, conforme a categoria profissional.
- 9.28.** Atender às solicitações do Contratante quanto à substituição dos empregados alocados, no prazo fixado pela fiscalização do contrato, nos casos em que ficar constatado descumprimento das obrigações relativas à execução do serviço, conforme descrito nas especificações do objeto.
- 9.29.** Instruir seus empregados quanto à necessidade de acatar as Normas Internas do Contratante.
- 9.30.** Instruir seus empregados a respeito das atividades a serem desempenhadas, alertando-os a não executarem atividades não abrangidas pelo contrato, devendo o Contratado relatar ao Contratante toda e qualquer ocorrência neste sentido, a fim de evitar desvio de função.
- 9.31.** Instruir os seus empregados, quanto à prevenção de incêndios nas áreas do Contratante.
- 9.32.** Adotar as providências e precauções necessárias, inclusive consulta nos respectivos órgãos, se necessário for, a fim de que não venham a ser danificadas as redes hidrossanitárias, elétricas e de comunicação.
- 9.33.** Estar registrada ou inscrita no Conselho Profissional competente, conforme as áreas de atuação previstas no Termo de Referência, em plena validade.
-

Rua José de Souza Guedes, nº 218 – Centro – Boninal – BA - CEP 46740-000

Telefone: (75) 75 3330-2375

E-mail: licitacaopmboninal2021@hotmail.com

CONCORRÊNCIA ELETRÔNICA Nº 007/2024-CP

Estado da Bahia
PREFEITURA MUNICIPAL DE BONINAL
CNPJ Nº 13.922.612/0001-83

9.34. Obter junto aos órgãos competentes, conforme o caso, as licenças necessárias e demais documentos e autorizações exigíveis, na forma da legislação aplicável.

9.35. Elaborar o Diário de Obra, incluindo diariamente, pelo Engenheiro preposto responsável, as informações sobre o andamento do empreendimento, tais como, número de funcionários, de equipamentos, condições de trabalho, condições meteorológicas, serviços executados, registro de ocorrências e outros fatos relacionados, bem como os comunicados à Fiscalização e situação das atividades em relação ao cronograma previsto.

9.36. Refazer, às suas expensas, os trabalhos executados em desacordo com o estabelecido nas especificações, bem como substituir aqueles realizados com materiais defeituosos ou com vício de construção, pelo prazo de 05 (cinco) anos, contado da data de emissão do Termo de Recebimento Definitivo.

9.37. Utilizar somente matéria-prima florestal procedente, nos termos do artigo 11 do Decreto nº 5.975, de 2006, de:

- a) manejo florestal, realizado por meio de Plano de Manejo Florestal Sustentável - PMFS devidamente aprovado pelo órgão competente do Sistema Nacional do Meio Ambiente - SISNAMA;
- b) supressão da vegetação natural, devidamente autorizada pelo órgão competente do Sistema Nacional do Meio Ambiente - SISNAMA;
- c) florestas plantadas; e
- d) outras fontes de biomassa florestal, definidas em normas específicas do órgão ambiental competente.

9.38. Comprovar a procedência legal dos produtos ou subprodutos florestais utilizados em cada etapa da execução contratual, nos termos do artigo 4º, inciso IX, da Instrução Normativa SLTI/MP nº 1, de 19/01/2010, por ocasião da respectiva medição, mediante a apresentação dos seguintes documentos, conforme o caso:

- a) Cópias autenticadas das notas fiscais de aquisição dos produtos ou subprodutos florestais;
- b) Cópia dos Comprovantes de Registro do fornecedor e do transportador dos produtos ou subprodutos florestais junto ao Cadastro Técnico Federal de Atividades Potencialmente Poluidoras ou Utilizadoras de Recursos Ambientais - CTF, mantido pelo IBAMA, quando tal inscrição for obrigatória, acompanhados dos respectivos Certificados de Regularidade válidos, conforme artigo 17, inciso II, da Lei nº 6.938, de

Rua José de Souza Guedes, nº 218 – Centro – Boninal – BA - CEP 46740-000

Telefone: (75) 75 3330-2375

E-mail: licitacaopmboninal2021@hotmail.com

CONCORRÊNCIA ELETRÔNICA Nº 007/2024-CP

Estado da Bahia
PREFEITURA MUNICIPAL DE BONINAL
CNPJ Nº 13.922.612/0001-83

1981, e legislação correlata;

c) Documento de Origem Florestal – DOF, instituído pela Portaria nº 253, de 18/08/2006, do Ministério do Meio Ambiente, e Instrução Normativa IBAMA nº 21, de 24/12/2014, quando se tratar de produtos ou subprodutos florestais de origem nativa cujo transporte e armazenamento exijam a emissão de tal licença obrigatória; e

9.38.1. Caso os produtos ou subprodutos florestais utilizados na execução contratual tenham origem em Estado que possua documento de controle próprio, o Contratado deverá apresentá-lo, em complementação ao DOF, a fim de demonstrar a regularidade do transporte e armazenamento nos limites do território estadual.

9.39. Observar as diretrizes, critérios e procedimentos para a gestão dos resíduos da construção civil estabelecidos na Resolução nº 307, de 05/07/2002, com as alterações posteriores, do Conselho Nacional de Meio Ambiente - CONAMA, conforme **artigo 4º, §§ 2º e 3º, da Instrução Normativa SLTI/MP nº 1, de 19/01/2010**, nos seguintes termos:

9.39.1. O gerenciamento dos resíduos originários da contratação deverá obedecer às diretrizes técnicas e procedimentos do Programa Municipal de Gerenciamento de Resíduos da Construção Civil, ou do Projeto de Gerenciamento de Resíduos da Construção Civil apresentado ao órgão competente, conforme o caso.

9.39.2. Nos termos dos **artigos 3º e 10º da Resolução CONAMA nº 307, de 05/07/2002**, o Contratado deverá providenciar a destinação ambientalmente adequada dos resíduos da construção civil originários da contratação, obedecendo, no que couber, aos seguintes procedimentos:

9.39.2.1. resíduos Classe A (reutilizáveis ou recicláveis como agregados): deverão ser reutilizados ou reciclados na forma de agregados, ou encaminhados a aterros de resíduos classe A de preservação de material para usos futuros.

9.39.2.2. resíduos Classe B (recicláveis para outras destinações): deverão ser reutilizados, reciclados ou encaminhados a áreas de armazenamento temporário, sendo dispostos de modo a permitir a sua utilização ou reciclagem futura.

9.39.2.3. resíduos Classe C (para os quais não foram desenvolvidas tecnologias ou aplicações economicamente viáveis que permitam a sua reciclagem/recuperação): deverão ser armazenados, transportados e destinados em conformidade com as normas técnicas específicas.

9.39.2.4. resíduos Classe D (perigosos, contaminados ou prejudiciais à saúde):

Rua José de Souza Guedes, nº 218 – Centro – Boninal – BA - CEP 46740-000

Telefone: (75) 75 3330-2375

E-mail: licitacaopmboninal2021@hotmail.com

CONCORRÊNCIA ELETRÔNICA Nº 007/2024-CP

Estado da Bahia
PREFEITURA MUNICIPAL DE BONINAL
CNPJ Nº 13.922.612/0001-83

deverão ser armazenados, transportados, reutilizados e destinados em conformidade com as normas técnicas específicas.

9.39.3. Em nenhuma hipótese o Contratado poderá dispor os resíduos originários da contratação em aterros de resíduos sólidos urbanos, áreas de “bota fora”, encostas, corpos d’água, lotes vagos e áreas protegidas por Lei, bem como em áreas não licenciadas.

9.39.4. Para fins de fiscalização do fiel cumprimento do Programa Municipal de Gerenciamento de Resíduos da Construção Civil, ou do Projeto de Gerenciamento de Resíduos da Construção Civil, conforme o caso, o Contratado comprovará, sob pena de multa, que todos os resíduos removidos estão acompanhados de Controle de Transporte de Resíduos, em conformidade com as normas da Agência Brasileira de Normas Técnicas - ABNT, ABNT NBR ns. 15.112, 15.113, 15.114, 15.115 e 15.116, de 2004.

9.40. Observar as seguintes diretrizes de caráter ambiental:

9.40.1. Qualquer instalação, equipamento ou processo, situado em local fixo, que libere ou emita matéria para a atmosfera, por emissão pontual ou fugitiva, utilizado na execução contratual, deverá respeitar os limites máximos de emissão de poluentes admitidos na **Resolução CONAMA nº 382, de 26/12/2006**, e legislação correlata, de acordo com o poluente e o tipo de fonte.

9.40.2. Na execução contratual, conforme o caso, a emissão de ruídos não poderá ultrapassar os níveis considerados aceitáveis pela Norma NBR-10.151 - Avaliação do Ruído em Áreas Habitadas visando o conforto da comunidade, da Associação Brasileira de Normas Técnicas - ABNT, ou aqueles estabelecidos na NBR-10.152 - Níveis de Ruído para conforto acústico, da Associação Brasileira de Normas Técnicas - ABNT, nos termos da **Resolução CONAMA nº 01, de 08/03/90**, e legislação correlata.

9.41. Nos termos do **artigo 4º, § 3º, da Instrução Normativa SLTI/MP nº 1, de 19/01/2010**, deverão ser utilizados, na execução contratual, agregados reciclados, sempre que existir a oferta de tais materiais, capacidade de suprimento e custo inferior em relação aos agregados naturais, inserindo-se na planilha de formação de preços os custos correspondentes.

9.42. Responder por qualquer acidente de trabalho na execução dos serviços, por uso indevido de patentes registradas em nome de terceiros, por danos resultantes de

Rua José de Souza Guedes, nº 218 – Centro – Boninal – BA - CEP 46740-000

Telefone: (75) 75 3330-2375

E-mail: licitacaopmboninal2021@hotmail.com

CONCORRÊNCIA ELETRÔNICA Nº 007/2024-CP

Estado da Bahia
PREFEITURA MUNICIPAL DE BONINAL
CNPJ Nº 13.922.612/0001-83

defeitos ou incorreções dos serviços ou dos bens do Contratante, de seus funcionários ou de terceiros, ainda que ocorridos em via pública junto ao serviço de engenharia.

9.43. Realizar, conforme o caso, por meio de laboratórios previamente aprovados pela fiscalização e sob suas custas, os testes, ensaios, exames e provas que lhe caibam necessárias ao controle de qualidade dos materiais, serviços e equipamentos a serem aplicados nos trabalhos, conforme procedimento previsto nas especificações.

9.44. Providenciar, conforme o caso, as ligações definitivas das utilidades previstas no projeto (água, esgoto, gás, energia elétrica, telefone etc.), bem como atuar junto aos órgãos federais, estaduais e municipais e concessionárias de serviços públicos para a obtenção de licenças e regularização dos serviços e atividades concluídas (ex.: Habite-se, Licença Ambiental de Operação etc.).

10. CLÁUSULA DÉCIMA- OBRIGAÇÕES PERTINENTES À LGPD

10.1. As partes deverão cumprir a Lei nº 13.709, de 14 de agosto de 2018 (LGPD), quanto a todos os dados pessoais a que tenham acesso em razão do certame ou do contrato administrativo que eventualmente venha a ser firmado, a partir da apresentação da proposta no procedimento de contratação, independentemente de declaração ou de aceitação expressa.

10.2. Os dados obtidos somente poderão ser utilizados para as finalidades que justificaram seu acesso e de acordo com a boa-fé e com os princípios do art. 6º da LGPD.

10.3. É vedado o compartilhamento com terceiros dos dados obtidos fora das hipóteses permitidas em Lei.

11. CLÁUSULA DÉCIMA PRIMEIRA – GARANTIA DE EXECUÇÃO (art. 92, XII)

11.1. ADJUDICATÁRIA prestará garantia de 5% (cinco por cento) do valor total do Contrato, até o momento da sua assinatura ou da retirada do instrumento equivalente, em uma das modalidades previstas no art. 96, § 1º, da Lei Federal nº 14.133, de 2021, **conforme item 12 do edital e seguintes.**

12. CLÁUSULA DÉCIMA SEGUNDA – INFRAÇÕES E SANÇÕES ADMINISTRATIVAS (art. 92, XIV)

12.1. Comete infração administrativa, nos termos da Lei Federal nº 14.133, de 2021, o contratado que:

- a) der causa à inexecução parcial do contrato;
- b) der causa à inexecução parcial do contrato que cause grave dano à

Rua José de Souza Guedes, nº 218 – Centro – Boninal – BA - CEP 46740-000

Telefone: (75) 75 3330-2375

E-mail: licitacaopmboninal2021@hotmail.com

CONCORRÊNCIA ELETRÔNICA Nº 007/2024-CP

Estado da Bahia
PREFEITURA MUNICIPAL DE BONINAL
CNPJ Nº 13.922.612/0001-83

Administração ou ao funcionamento dos serviços públicos ou ao interesse coletivo;

- c) der causa à inexecução total do contrato;
- d) ensejar o retardamento da execução ou da entrega do objeto da contratação sem motivo justificado;
- e) apresentar documentação falsa ou prestar declaração falsa durante a execução do contrato;
- f) praticar ato fraudulento na execução do contrato;
- g) comportar-se de modo inidôneo ou cometer fraude de qualquer natureza;
- h) praticar ato lesivo previsto no art. 5º da Lei nº 12.846, de 1º de agosto de 2013.

12.2. Serão aplicadas ao contratado que incorrer nas infrações acima descritas as seguintes sanções:

i) **Advertência**, quando o contratado der causa à inexecução parcial do contrato, sempre que não se justificar a imposição de penalidade mais grave (art. 156, §2º, da Lei Federal nº 14.133, de 2021);

ii) **Impedimento de licitar e contratar**, quando praticadas as condutas descritas nas alíneas “b”, “c” e “d” do subitem acima deste Contrato, sempre que não se justificar a imposição de penalidade mais grave (art. 156, § 4º, da Lei Federal nº 14.133, de 2021);

iii) **Declaração de inidoneidade para licitar e contratar**, quando praticadas as condutas descritas nas alíneas “e”, “f”, “g” e “h” do subitem acima deste Contrato, bem como nas alíneas “b”, “c” e “d”, que justifiquem a imposição de penalidade mais grave (art. 156, §5º, da Lei Federal nº 14.133, de 2021).

iv) **Multa:**

(1) Moratória de **1% (um por cento)** por dia de atraso injustificado sobre o valor da parcela inadimplida, até o limite de **30 (trinta) dias**;

(2) Moratória de 0,07% (sete centésimos por cento) do valor total do contrato por dia de atraso injustificado, até o máximo de 2% (dois por cento), pela inobservância do prazo fixado para apresentação, suplementação ou reposição da garantia.

a. O atraso superior a 25 (vinte e cinco) dias autoriza a Administração a promover a extinção do contrato por descumprimento ou cumprimento irregular de suas cláusulas, conforme dispõe o inciso I do art. 137 da Lei n. 14.133, de 2021.

(3) Compensatória, para as infrações descritas nas alíneas “e” a “h” do subitem 12.1, de 1% (um por cento) a 10% (dez por cento) do valor do Contrato.

Rua José de Souza Guedes, nº 218 – Centro – Boninal – BA - CEP 46740-000

Telefone: (75) 75 3330-2375

E-mail: licitacaopmboninal2021@hotmail.com

CONCORRÊNCIA ELETRÔNICA Nº 007/2024-CP

Estado da Bahia
PREFEITURA MUNICIPAL DE BONINAL
CNPJ Nº 13.922.612/0001-83

(4) Compensatória, para a inexecução total do contrato prevista na alínea “c” do subitem 12.1, de 1% (um por cento) a 10% (dez por cento) do valor do Contrato.

(5) Para infração descrita na alínea “b” do subitem 12.1, a multa será de 1% (um por cento) a 10% (dez por cento) do valor do Contrato.

(6) Para infrações descritas na alínea “d” do subitem 12.1, a multa será de 1% (um por cento) a 10% (dez por cento) do valor do Contrato.

(7) Para a infração descrita na alínea “a” do subitem 12.1, a multa será de 1% (um por cento) a 10% (dez por cento) do valor do Contrato.

12.3. A aplicação das sanções previstas neste Contrato não exclui, em hipótese alguma, a obrigação de reparação integral do dano causado ao Contratante (**art. 156, §9º, da Lei Federal nº 14.133, de 2021**)

12.4. Todas as sanções previstas neste Contrato poderão ser aplicadas cumulativamente com a multa (**art. 156, §7º, da Lei Federal nº 14.133, de 2021**).

12.4.1. Antes da aplicação da multa será facultada a defesa do interessado no prazo de 15 (quinze) dias úteis, contado da data de sua intimação (**art. 157, da Lei Federal nº 14.133, de 2021**)

12.4.2. Se a multa aplicada e as indenizações cabíveis forem superiores ao valor do pagamento eventualmente devido pelo Contratante ao Contratado, além da perda desse valor, a diferença será descontada da garantia prestada ou será cobrada judicialmente (**art. 156, §8º, da Lei nº 14.133, de 2021**).

12.4.3. Previamente ao encaminhamento à cobrança judicial, a multa poderá ser recolhida administrativamente no prazo máximo de **10 (dez) dias**, a contar da data do recebimento da comunicação enviada pela autoridade competente.

12.5. A aplicação das sanções realizar-se-á em processo administrativo que assegure o contraditório e a ampla defesa ao Contratado, observando-se o procedimento previsto no **caput** e parágrafos do **art. 158 da Lei Federal nº 14.133, de 2021**, para as penalidades de impedimento de licitar e contratar e de declaração de inidoneidade para licitar ou contratar.

12.6. Na aplicação das sanções serão considerados (**art. 156, §1º, da Lei Federal nº 14.133, de 2021**):

- a) a natureza e a gravidade da infração cometida;
- b) as peculiaridades do caso concreto;
- c) as circunstâncias agravantes ou atenuantes;

Rua José de Souza Guedes, nº 218 – Centro – Boninal – BA - CEP 46740-000

Telefone: (75) 75 3330-2375

E-mail: licitacaopmboninal2021@hotmail.com

CONCORRÊNCIA ELETRÔNICA Nº 007/2024-CP

Estado da Bahia
PREFEITURA MUNICIPAL DE BONINAL
CNPJ Nº 13.922.612/0001-83

- d) os danos que dela provierem para o Contratante;
- e) a implantação ou o aperfeiçoamento de programa de integridade, conforme normas e orientações dos órgãos de controle.

12.7. Os atos previstos como infrações administrativas na **Lei Federal nº 14.133, de 2021**, ou em outras leis de licitações e contratos da Administração Pública que também sejam tipificados como atos lesivos **na Lei nº 12.846, de 2013**, serão apurados e julgados conjuntamente, nos mesmos autos, observados o rito procedimental e autoridade competente definidos na referida **Lei (art. 159)**.

12.8. A personalidade jurídica do Contratado poderá ser desconsiderada sempre que utilizada com abuso do direito para facilitar, encobrir ou dissimular a prática dos atos ilícitos previstos neste Contrato ou para provocar confusão patrimonial, e, nesse caso, todos os efeitos das sanções aplicadas à pessoa jurídica serão estendidos aos seus administradores e sócios com poderes de administração, à pessoa jurídica sucessora ou à empresa do mesmo ramo com relação de coligação ou controle, de fato ou de direito, com o Contratado, observados, em todos os casos, o contraditório, a ampla defesa e a obrigatoriedade de análise jurídica prévia (**art. 160, da Lei Federal nº 14.133, de 2021**)

12.9. O Contratante deverá, no prazo máximo de 15 (quinze) dias úteis, contado da data de aplicação da sanção, informar e manter atualizados os dados relativos às sanções por ela aplicadas, para fins de publicidade no **Cadastro Nacional de Empresas Inidôneas e Suspensas (Ceis)** e no Cadastro Nacional de Empresas Punidas (Cnep), instituídos no âmbito do Poder Executivo Federal. (**art. 161, da Lei Federal nº 14.133, de 2021**)

12.10. As sanções de impedimento de licitar e contratar e declaração de inidoneidade para licitar ou contratar são passíveis de reabilitação na forma do **art. 163 da Lei Federal nº 14.133/21**.

12.11. Os débitos do contratado para com a Administração contratante, resultantes de multa administrativa e/ou indenizações, não inscritos em dívida ativa, poderão ser compensados, total ou parcialmente, com os créditos devidos pelo referido órgão decorrentes deste mesmo contrato ou de outros contratos administrativos que o contratado possua com o mesmo órgão ora contratante, na forma da **Instrução Normativa SEGES/ME nº 26, de 13 de abril de 2022**.

13. CLÁUSULA DÉCIMA TERCEIRA – DA EXTINÇÃO CONTRATUAL (art. 92, XIX)

Rua José de Souza Guedes, nº 218 – Centro – Boninal – BA - CEP 46740-000
Telefone: (75) 75 3330-2375
E-mail: licitacaopmboninal2021@hotmail.com
CONCORRÊNCIA ELETRÔNICA Nº 007/2024-CP

Estado da Bahia
PREFEITURA MUNICIPAL DE BONINAL
CNPJ Nº 13.922.612/0001-83

13.1. O contrato será extinto quando cumpridas as obrigações de ambas as partes, ainda que isso ocorra antes do prazo estipulado para tanto.

13.2. Se as obrigações não forem cumpridas no prazo estipulado, a vigência ficará prorrogada até a conclusão do objeto, caso em que deverá a Administração providenciar a readequação do cronograma fixado para o contrato.

13.3. Quando a não conclusão do contrato referida no item anterior decorrer de culpa do contratado:

a) ficará ele constituído em mora, sendo-lhe aplicáveis as respectivas sanções administrativas; e

b) poderá a Administração optar pela extinção do contrato e, nesse caso, adotará as medidas admitidas em lei para a continuidade da execução contratual.

13.4. O contrato poderá ser extinto antes de cumpridas as obrigações nele estipuladas, ou antes do prazo nele fixado, por algum dos motivos previstos no **artigo 137 da Lei Federal nº 14.133/21**, bem como amigavelmente, assegurados o contraditório e a ampla defesa.

13.4.1. Nesta hipótese, aplicam-se também os **artigos 138 e 139** da mesma Lei.

13.4.2. A alteração social ou a modificação da finalidade ou da estrutura da empresa não ensejará a extinção se não restringir sua capacidade de concluir o contrato.

13.4.2.1. Se a operação implicar mudança da pessoa jurídica contratada, deverá ser formalizado termo aditivo para alteração subjetiva.

13.5. O termo de extinção, sempre que possível, será precedido:

13.5.1. Balanço dos eventos contratuais já cumpridos ou parcialmente cumpridos;

13.5.2. Relação dos pagamentos já efetuados e ainda devidos;

13.5.3. Indenizações e multas.

13.6. A extinção do contrato não configura óbice para o reconhecimento do desequilíbrio econômico-financeiro, hipótese em que será concedida indenização por meio de termo indenizatório (**art. 131, caput, da Lei Federal nº 14.133, de 2021**).

13.7. O contrato poderá ser extinto caso se constate que o contratado mantém vínculo de natureza técnica, comercial, econômica, financeira, trabalhista ou civil com dirigente do órgão ou entidade contratante ou com agente público que tenha desempenhado função na licitação ou atue na fiscalização ou na gestão do contrato, ou que deles seja cônjuge, companheiro ou parente em linha reta, colateral ou por afinidade, até o

Rua José de Souza Guedes, nº 218 – Centro – Boninal – BA - CEP 46740-000

Telefone: (75) 75 3330-2375

E-mail: licitacaopmboninal2021@hotmail.com

CONCORRÊNCIA ELETRÔNICA Nº 007/2024-CP

Estado da Bahia
PREFEITURA MUNICIPAL DE BONINAL
CNPJ Nº 13.922.612/0001-83

terceiro grau (**art. 14, inciso IV, da Lei Federal nº 14.133, de 2021**).

14. CLÁUSULA DÉCIMA QUARTA – DOTAÇÃO ORÇAMENTÁRIA (art. 92, VIII)

14.1. As despesas para o pagamento deste contrato correrão à conta dos recursos orçamentários, constantes de dotações consignadas no orçamento municipal vigente, na forma abaixo descrita:

UNIDADE GESTORA	FONTE	PROJETO ATIVIDADE PROGRAMA DE TRABALHO	ELEMENTO DE DESPESA / NATUREZA DA DESPESA
07.007 - SECRETARIA MUNICIPAL AGRICULTURA, TURISMO E MEIO AMBIENTE	1.500.0000.0000 1.701.0000.0000	1.035 – IMPLANTAÇÃO DE UNIDADE DE BENEFICIAMENTO DE MEL - BONINAL	4490.51.00

ESPECIFICAÇÕES	SALDO ATUAL
Entidade: PREFEITURA MUNICIPAL DE BONINAL	
07.007 - SECRETARIA DE AGRICULTURA, TURISMO E MEIO AMBIENTE / SECRETARIA DE AGRICULTURA, TURISMO E MEIO AMBIENTE	415.577,83
4 - DESENVOLVIMENTO AMBIENTAL E SUSTENTÁVEL	415.577,83
20.608 - Agricultura / Promoção da Produção Agropecuária	415.577,83
1.035 - IMPLANTAÇÃO DE UNIDADE DE BENEFICIAMENTO DE MEL - BONINAL	415.577,83
232 - 4.4.90.51.00.00.00.00 - OBRAS E INSTALAÇÕES	41.600,00
232 - 4.4.90.51.00.00.00.00 - OBRAS E INSTALAÇÕES	336.977,83
233 - 4.4.90.52.00.00.00.00 - EQUIPAMENTOS E MATERIAL PERMANENTE	36.000,00
	Total Entidade: 415.577,83
	Total Geral: 415.577,83

CLÁUSULA DÉCIMA QUINTA – DOS CASOS OMISSOS (art. 92, III)

Os casos omissos serão decididos pelo contratante, segundo as disposições contidas na **Lei Federal nº 14.133, de 2021**, e demais normas federais aplicáveis e, subsidiariamente, segundo as disposições contidas na **Lei nº 8.078, de 1990 – Código de Defesa do Consumidor** – e normas e princípios gerais dos contratos.

Rua José de Souza Guedes, nº 218 – Centro – Boninal – BA - CEP 46740-000
Telefone: (75) 75 3330-2375
E-mail: licitacaopmboninal2021@hotmail.com
CONCORRÊNCIA ELETRÔNICA Nº 007/2024-CP

Estado da Bahia
PREFEITURA MUNICIPAL DE BONINAL
CNPJ Nº 13.922.612/0001-83

15. CLÁUSULA DÉCIMA SEXTA – ALTERAÇÕES

15.1. Eventuais alterações contratuais reger-se-ão pela disciplina dos arts. 124 e seguintes da Lei Federal nº 14.133, de 2021.

15.2. O contratado é obrigado a aceitar, nas mesmas condições contratuais, os acréscimos ou supressões que se fizerem necessários, até o limite de 25% (vinte e cinco por cento) do valor inicial atualizado do contrato.

15.2.1. no caso de reforma de edifício ou de equipamento, o limite para os acréscimos será de **50% (cinquenta por cento)**.

15.3. As alterações contratuais deverão ser promovidas mediante celebração de termo aditivo, submetido à prévia aprovação da consultoria jurídica do contratante, salvo nos casos de justificada necessidade de antecipação de seus efeitos, hipótese em que a formalização do aditivo deverá ocorrer no prazo máximo de 01 (um) mês (art. 132, da Lei Federal nº 14.133, de 2021).

15.4. Registros que não caracterizam alteração do contrato podem ser realizados por simples apostila, dispensada a celebração de termo aditivo, na forma do art. 136, da Lei Federal nº 14.133, de 2021.

16. CLÁUSULA DÉCIMA SÉTIMA – PUBLICAÇÃO

16.1. Incumbirá ao contratante divulgar o presente instrumento no Portal Nacional de Contratações Públicas (PNCP), na forma prevista no art. 94 da Lei Federal nº 14.133, de 2021, bem como no respectivo sítio oficial na Internet, em atenção ao art. 91, caput, da Lei Federal nº 14.133, de 2021, e ao art. 8º, §2º, da Lei Federal nº 12.527, de 2011, c/c art. 7º, §3º, inciso V, do Decreto n. 7.724, de 2012.

17. CLÁUSULA DÉCIMA OITAVA – FORO (art. 92, §1º)

17.1. Fica eleito o Foro da Comarca da cidade de Piatã (Boninal), Estado da Bahia, que prevalecerá sobre qualquer outro, por mais privilegiado que seja, para dirimir os litígios que decorrerem da execução deste Termo de Contrato que não puderem ser compostos pela conciliação, conforme art. 92, §1º, da Lei Federal nº 14.133/21.

E, por estarem justos e contratados, assinam o presente instrumento em 03 (três) vias de igual teor e forma, os representantes da CONTRATANTE e da CONTRATADA, juntamente com as testemunhas, abaixo e a tudo presentes, para que se produzam os efeitos legais.

Boninal (BA), de de

Rua José de Souza Guedes, nº 218 – Centro – Boninal – BA - CEP 46740-000

Telefone: (75) 75 3330-2375

E-mail: licitacaopmboninal2021@hotmail.com

CONCORRÊNCIA ELETRÔNICA Nº 007/2024-CP

Estado da Bahia
PREFEITURA MUNICIPAL DE BONINAL
CNPJ Nº 13.922.612/0001-83

CELESTE AUGUSTA ARAÚJO PAIVA
MUNICÍPIO DE BONINAL - BAHIA
CONTRATANTE

CONTRATADA

TESTEMUNHAS:

01 -

Nome

CPF nº

02 -

Nome

CPF nº

ANEXO VI

DECLARAÇÕES (MODELOS SUGESTIVOS, DEVENDO A LICITANTE

OBSERVAR O REGRAMENTO DA LEGISLAÇÃO APLICÁVEL)

**TERMO DE ADESÃO AO SISTEMA DE LICITAÇÕES DA
BLL - BOLSA DE LICITAÇÕES DO BRASIL**

Natureza do Licitante (Pessoa Física ou Jurídica)
--

Razão Social:

Rua José de Souza Guedes, nº 218 – Centro – Boninal – BA - CEP 46740-000

Telefone: (75) 75 3330-2375

E-mail: licitacaopmboninal2021@hotmail.com

CONCORRÊNCIA ELETRÔNICA Nº 007/2024-CP

Estado da Bahia
PREFEITURA MUNICIPAL DE BONINAL
CNPJ Nº 13.922.612/0001-83

Ramo de Atividade:	
Endereço:	
Complemento:	Bairro:
Cidade:	UF:
CEP:	CNPJ:
Telefone Comercial:	Inscrição Estadual:
Representante Legal:	RG:
E-mail:	CPF:
Telefone Celular:	
Whatsapp:	
Resp. Financeiro:	
E-mail Financeiro:	Telefone:
E-mail para informativo de edital	
ME/EPP: () SIM () Não	

1. Por meio do presente Termo, o Licitante acima qualificado manifesta sua adesão ao Regulamento do Sistema de Licitações da BLL - Bolsa de Licitações do Brasil do qual declara ter pleno conhecimento, em conformidade com as disposições que seguem.

2. São responsabilidades do Licitante:

- Tomar conhecimento de, e cumprir todos os dispositivos constantes dos editais de negócios dos quais venha a participar;
- Observar e cumprir a regularidade fiscal, apresentando a documentação exigida nos editais para fins de habilitação nas licitações em que for vencedor;
- Observar a legislação pertinente, bem como o disposto no Estatuto Social e nas demais normas e regulamentos expedidos pela BLL - Bolsa de Licitações do Brasil, dos quais declara ter pleno conhecimento;
- Designar pessoa responsável para operar o Sistema Eletrônico de Licitações, conforme Anexo III.I
- Pagar as taxas pela utilização do Sistema Eletrônico de Licitações.

3. O Licitante reconhece que a utilização do sistema eletrônico de negociação implica o pagamento de taxas de utilização, conforme previsto no Regulamento do Sistema Eletrônico de Licitações da BLL - Bolsa de Licitações do Brasil.

Rua José de Souza Guedes, nº 218 – Centro – Boninal – BA - CEP 46740-000

Telefone: (75) 75 3330-2375

E-mail: licitacaopmboninal2021@hotmail.com

CONCORRÊNCIA ELETRÔNICA Nº 007/2024-CP

Estado da Bahia
PREFEITURA MUNICIPAL DE BONINAL
CNPJ Nº 13.922.612/0001-83

4. O Licitante autoriza a BLL – Bolsa de Licitações do Brasil a expedir boleto de cobrança bancária referente às taxas de utilização ora referidas, nos prazos e condições definidos no Regulamento Sistema Eletrônico de Licitações da BLL - Bolsa de Licitações do Brasil.

5. O presente Termo é por prazo indeterminado podendo ser rescindido, a qualquer tempo, pelo Licitante, mediante comunicação expressa, sem prejuízo das responsabilidades assumidas durante o prazo de vigência ou decorrentes de negócios realizado e/ou em andamento.

O Licitante assume a responsabilidade de pagamento dos valores devidos até a data da última utilização do Sistema, e/ou até a conclusão dos negócios em andamento. Responsabilizando-se pelas informações prestadas neste Termo, notadamente as informações de cadastro, alterações contratuais e/ou de usuários do Sistema, devendo, ainda, informar a BLL - Bolsa de Licitações do Brasil qualquer mudança ocorrida.

Local e data:

(Assinaturas autorizadas)

**ANEXO AO TERMO DE ADESÃO AO SISTEMA ELETRÔNICO DE LICITAÇÕES DA
BLL – BOLSA DE LICITAÇÕES DO BRASIL
INDICAÇÃO DE USUÁRIO DO SISTEMA**

Razão Social do Licitante:		
CNPJ/CPF:		
Operadores		
1	Nome:	
	CPF:	Função:
	Telefone:	Celular:
	Fax:	E-mail:
	Whatsapp	
2	Nome:	
	CPF:	Função:
	Telefone:	Celular:
	Fax:	E-mail:
	Whatsapp	
3	Nome:	
	CPF:	Função:
	Telefone:	Celular:

Rua José de Souza Guedes, nº 218 – Centro – Boninal – BA - CEP 46740-000

Telefone: (75) 75 3330-2375

E-mail: licitacaopmboninal2021@hotmail.com

CONCORRÊNCIA ELETRÔNICA Nº 007/2024-CP

Estado da Bahia
PREFEITURA MUNICIPAL DE BONINAL
CNPJ Nº 13.922.612/0001-83

	Fax:	E-mail:
	Whatsapp	

O Licitante reconhece que:

- i. A Senha e a Chave Eletrônica de identificação do usuário para acesso ao sistema são de uso exclusivo de seu titular, não cabendo à BLL - Bolsa de Licitações do Brasil nenhuma responsabilidade por eventuais danos ou prejuízos decorrentes de seu uso indevido;
- ii. O cancelamento de Senha ou de Chave Eletrônica poderá ser feito pela BLL - Bolsa de Licitações do Brasil, mediante solicitação escrita de seu titular ou do Licitante;
- iii. A perda de Senha ou de Chave Eletrônica ou a quebra de seu sigilo deverá ser comunicada imediatamente à BLL – Bolsa de Licitações do Brasil para o necessário bloqueio de acesso;
- iv. O Licitante será responsável por todas as propostas, lances de preços e transações efetuadas no sistema, por seu usuário, por sua conta e ordem, assumindo-os como firmes e verdadeiros; e o não pagamento das taxas ensejará a sua inclusão no cadastro de inadimplentes da BLL – Bolsa de Licitações do Brasil, no Serviço de Proteção de Crédito e no SERASA e ao automático cancelamento de sua Senha ou de Chave Eletrônica.

Local e data: _____

(Assinaturas autorizadas)

CUSTO PELA UTILIZAÇÃO DO SISTEMA

– SOMENTE PARA O FORNECEDOR VENCEDOR

Editais publicados pelo sistema de aquisição:

- 1,5% (Um e meio por cento) sobre o valor do lote/item adjudicado, com vencimento em 45 dias após a adjudicação – limitado ao teto máximo de R\$ 600,00 (seiscentos reais) por lote adjudicado, cobrados mediante boleto bancário em favor da BLL - Bolsa de Licitações do Brasil.

Editais publicados pelo sistema de registro de preços:

- 1,5% (Um e meio por cento) sobre o valor do lote adjudicado, com vencimento parcelado em parcelas mensais (equivalentes ao número de meses do registro) e

Rua José de Souza Guedes, nº 218 – Centro – Boninal – BA - CEP 46740-000

Telefone: (75) 75 3330-2375

E-mail: licitacaopmboninal2021@hotmail.com

CONCORRÊNCIA ELETRÔNICA Nº 007/2024-CP

Estado da Bahia
PREFEITURA MUNICIPAL DE BONINAL
CNPJ Nº 13.922.612/0001-83

sucessivas com emissão do boleto em 60(sessenta) dias após a adjudicação – com limitação do custo de R\$ 600,00 (seiscentos reais) por lote adjudicado, cobrados mediante boleto bancário em favor da BLL - Bolsa de Licitações do Brasil.

O não pagamento dos boletos acima mencionados sujeitam o usuário ao pagamento de multa de 2% e juros moratórios de 1% ao mês, assim como inscrição em serviços de proteção ao crédito (SPC/ SERASA e OUTRO) e cadastro dos inadimplentes da BLL – Bolsa de Licitações do Brasil e ao automático cancelamento de sua Senha ou de Chave Eletrônica.

Em caso de cancelamento pelo órgão promotor (comprador) do certame realizado na plataforma, o licitante vencedor receberá a devolução dos valores eventualmente arcados com o uso da plataforma eletrônica no respectivo lote cancelado.

DA UTILIZAÇÃO DE CÉLULAS DE APOIO (CORRETORAS) ASSOCIADAS

A livre contratação de sociedades CÉLULAS DE APOIO (corretoras) para a representação junto ao sistema de LICITAÇÕES, não exime o licitante do pagamento dos custos de uso do sistema da BLL – Bolsa de Licitações do Brasil. A corretagem será pactuada entre os o licitante e a corretora de acordo com as regras usuais do mercado.

DAS RESPONSABILIDADES COMO LICITANTE/FORNECEDOR

Como Licitante/Fornecedor, concordamos e anuímos com todos termos contidos neste anexo e nos responsabilizamos por cumpri-lo integralmente em seus expressos termos.

Local e data: _____

(Assinaturas autorizadas)

DECLARAÇÃO DE INEXISTÊNCIA DE NEPOTISMO

Para a execução deste instrumento jurídico, a CONTRATADA, por meio de seu representante, declara não possuir em seu quadro societário cônjuge, companheiro ou parente em linha reta, colateral ou por afinidade até o terceiro grau, inclusive, dos ocupantes de cargos de direção ou no exercício de funções administrativas, assim como os ocupantes de cargos de direção, chefia e assessoramento vinculados direta ou indiretamente aos órgãos na linha

Rua José de Souza Guedes, nº 218 – Centro – Boninal – BA - CEP 46740-000

Telefone: (75) 75 3330-2375

E-mail: licitacaopmboninal2021@hotmail.com

CONCORRÊNCIA ELETRÔNICA Nº 007/2024-CP

Estado da Bahia
PREFEITURA MUNICIPAL DE BONINAL
CNPJ Nº 13.922.612/0001-83

hierárquica da área encarregada da contratação.

Local e data: _____

(Assinaturas autorizadas)

DECLARAÇÃO IDONEIDADE

(Nome da Empresa)

CNPJ/MF Nº _____, sediada.

(Endereço Completo)

Declara, sob as penas da Lei, que na qualidade de proponente do procedimento licitatório, sob a modalidade CONCORRÊNCIA ELETRÔNICA Nº 007/2024-CP instaurada pela Prefeitura Municipal de _____, que não fomos declarados inidôneos para licitar ou contratar com o Poder Público, em qualquer de suas esferas.

Por ser expressão de verdade, firmamos a presente.

(Local e Data)

(Nome e Número da Carteira de Identidade do Declarante)

OBS. Esta declaração deverá ser emitida em papel timbrado da empresa proponente e carimbada com o número do CNPJ.

Local e data: _____

(Assinaturas autorizadas)

DECLARAÇÃO INEXISTÊNCIA FATOS IMPEDITIVOS

Rua José de Souza Guedes, nº 218 – Centro – Boninal – BA - CEP 46740-000
Telefone: (75) 75 3330-2375
E-mail: licitacaopmboninal2021@hotmail.com
CONCORRÊNCIA ELETRÔNICA Nº 007/2024-CP

Estado da Bahia
PREFEITURA MUNICIPAL DE BONINAL
CNPJ Nº 13.922.612/0001-83

(Nome da Empresa)

CNPJ/MF Nº _____, sediada

(Endereço Completo)

Declara, sob as penas da Lei, que até a presente data inexistem fatos impeditivos para sua habilitação no presente processo e que está ciente da obrigatoriedade de declarar ocorrências posteriores.

(Local e Data)

(Nome e Número da Carteira de Identidade do Declarante)

OBS. Esta declaração deverá ser emitida em papel timbrado da empresa proponente e carimbada com o número do CNPJ.

DECLARAÇÃO MENOR

(Nome da Empresa)

CNPJ/MF Nº _____,
sediada

(Endereço Completo)

Declaro que não possuímos, em nosso Quadro de Pessoal, empregados menores de 18 (dezoito) anos em trabalho noturno, perigoso ou insalubre e em qualquer trabalho, menores de 16 (dezesseis) anos, salvo na condição de aprendiz, a partir de 14 (quatorze) anos, em observância à Lei Federal nº 9854, de 27.10.99, que acrescentou o inciso V ao art. 27 da Lei Federal nº 8666/93.

(Local e Data)

(Nome e Número da Carteira de Identidade do Declarante)

OBS.

1) Esta declaração deverá ser emitida em papel timbrado da empresa proponente e carimbada com o número do CNPJ.

Rua José de Souza Guedes, nº 218 – Centro – Boninal – BA - CEP 46740-000

Telefone: (75) 75 3330-2375

E-mail: licitacaopmboninal2021@hotmail.com

CONCORRÊNCIA ELETRÔNICA Nº 007/2024-CP

Estado da Bahia
PREFEITURA MUNICIPAL DE BONINAL
CNPJ Nº 13.922.612/0001-83

2) Se a empresa licitante possuir menores de 14 anos aprendizes deverá declarar essa condição.

DECLARAÇÃO ENQUADRAMENTO

Declaração de Enquadramento em Regime de Tributação de Microempresa ou Empresa de Pequeno Porte. (Na hipótese do licitante ser ME ou EPP)

(Nome da empresa), CNPJ / MF nº-----, sediada (endereço completo) Declaro (amos) para todos os fins de direito, especificamente para participação de licitação na modalidade de _____, que estou (amos) sob o regime de ME/EPP, para efeito do disposto na LC 123/2006.

Local e data: _____

(Assinaturas autorizadas)

Nome e nº da cédula de identidade do declarante

DECLARAÇÃO DE RESPONSABILIDADE

Declaramos para fins de atendimento ao que consta do edital na modalidade do.....da Prefeitura Municipal de _____, que a empresa.....tomou conhecimento do Edital e de todas as condições de participação na Licitação e se compromete a cumprir todos os termos do Edital, e a fornecer material de qualidade, sob as penas da Lei.

Rua José de Souza Guedes, nº 218 – Centro – Boninal – BA - CEP 46740-000

Telefone: (75) 75 3330-2375

E-mail: licitacaopmboninal2021@hotmail.com

CONCORRÊNCIA ELETRÔNICA Nº 007/2024-CP

Estado da Bahia
PREFEITURA MUNICIPAL DE BONINAL
CNPJ Nº 13.922.612/0001-83

Local e data:

Assinatura e carimbo da empresa:

DECLARAÇÃO NÃO VÍNCULO

(Razão Social) _____

CNPJ/MF Nº _____

Sediada _____

(Endereço Completo)

Declara, sob as penas da lei, que na qualidade de proponente de procedimento licitatório sob a modalidade _____ nº _____, instaurada pelo Município de _____, não integra nosso corpo social, nem nosso quadro funcional empregado público ou membro comissionado de órgão direto ou indireto da Administração Municipal.

Por ser verdade, firmamos o presente.

Data _____

Local _____

Nome do declarante _____

RG _____

CPF _____

OBS. Esta declaração deverá ser emitida em papel timbrado da empresa proponente e carimbada com o número do CNPJ.

Rua José de Souza Guedes, nº 218 – Centro – Boninal – BA - CEP 46740-000

Telefone: (75) 75 3330-2375

E-mail: licitacaopmboninal2021@hotmail.com

CONCORRÊNCIA ELETRÔNICA Nº 007/2024-CP

Estado da Bahia
PREFEITURA MUNICIPAL DE BONINAL
CNPJ Nº 13.922.612/0001-83

DECLARAÇÃO DE ELABORAÇÃO INDEPENDENTE DE PROPOSTA

(Identificação completa do representante da licitante), como representante devidamente constituído de (Identificação completa da licitante), doravante denominado Licitante para fins do disposto no Edital de CONCORRÊNCIA ELETRÔNICA Nº 007/2024-CP, declara, sob as penas da lei, em especial o art. 299 do Código Penal Brasileiro, que:

(a) a proposta apresentada para participar do Licitações nº XX/XXXX foi elaborada de maneira independente pelo Licitante, e o conteúdo da proposta não foi, no todo ou em parte, direta ou indiretamente, informado, discutido ou recebido de qualquer outro participante potencial ou de fato do CONCORRÊNCIA ELETRÔNICA Nº 007/2024-CP, por qualquer meio ou por qualquer pessoa;

(b) a intenção de apresentar a proposta elaborada para participar do CONCORRÊNCIA ELETRÔNICA Nº 007/2024-CP, não foi informada, discutida ou recebida de qualquer outro participante potencial ou de fato do CONCORRÊNCIA ELETRÔNICA Nº 007/2024-CP, por qualquer meio ou por qualquer pessoa;

(c) que não tentou, por qualquer meio ou por qualquer pessoa, influir na decisão de qualquer outro participante potencial ou de fato do CONCORRÊNCIA ELETRÔNICA Nº 007/2024-CP, quanto a participar ou não da referida licitação;

(d) que o conteúdo da proposta apresentada para participar do Licitações nº XX/XXXX não será, no todo ou em parte, direta ou indiretamente, comunicado ou discutido com qualquer outro participante potencial ou de fato do CONCORRÊNCIA ELETRÔNICA Nº 007/2024-CP, antes da adjudicação do objeto da referida licitação;

(e) que o conteúdo da proposta apresentada para participar do CONCORRÊNCIA ELETRÔNICA Nº 007/2024-CP, não foi, no todo ou em parte, direta ou indiretamente, informado, discutido ou recebido de qualquer integrante do Município de XXXXXXXXXXXX/BA antes da abertura oficial das propostas; e

Rua José de Souza Guedes, nº 218 – Centro – Boninal – BA - CEP 46740-000

Telefone: (75) 75 3330-2375

E-mail: licitacaopmboninal2021@hotmail.com

CONCORRÊNCIA ELETRÔNICA Nº 007/2024-CP

Estado da Bahia
PREFEITURA MUNICIPAL DE BONINAL
CNPJ Nº 13.922.612/0001-83

(f) que está plenamente ciente do teor e da extensão desta declaração e que detém plenos poderes e informações para firmá-la.

_____, ____ de _____ de ____

Assinatura e Nome

(no caso de se tratar de representante legal do(a)
requerente, complementarmente indicar: Por Procuração / Sócio Gerente /
Sócio /)

DECLARAÇÃO REF ART. 9º, § 1º, DA LEI FEDERAL Nº 14.133/2021

(em papel timbrado da empresa) [denominação/razão social da sociedade empresarial] Cadastro Nacional de Pessoas Jurídicas – CNPJ nº _____.
[endereço da sociedade empresarial] **DECLARAMOS**, sob as penalidades cabíveis, que não participam dos nossos quadros funcionais profissionais que tenham ocupados cargo integrante dos 1º, 2º e 3º escalões da Administração Direta ou Indireta do Município, nos últimos 12 (doze) meses.

DECLARAMOS, ainda, que não participam de nossos quadros funcionais agente público de órgão ou entidade licitante ou contratante, observadas as situações que possam configurar conflito de interesses no exercício ou após o exercício do cargo ou emprego, nos termos da legislação que disciplina a matéria.

_____, ____ de _____ de ____

Assinatura e Nome

(no caso de se tratar de representante legal do(a)
requerente, complementarmente indicar: Por Procuração / Sócio Gerente /
Sócio /)

Rua José de Souza Guedes, nº 218 – Centro – Boninal – BA - CEP 46740-000

Telefone: (75) 75 3330-2375

E-mail: licitacaopmboninal2021@hotmail.com

CONCORRÊNCIA ELETRÔNICA Nº 007/2024-CP

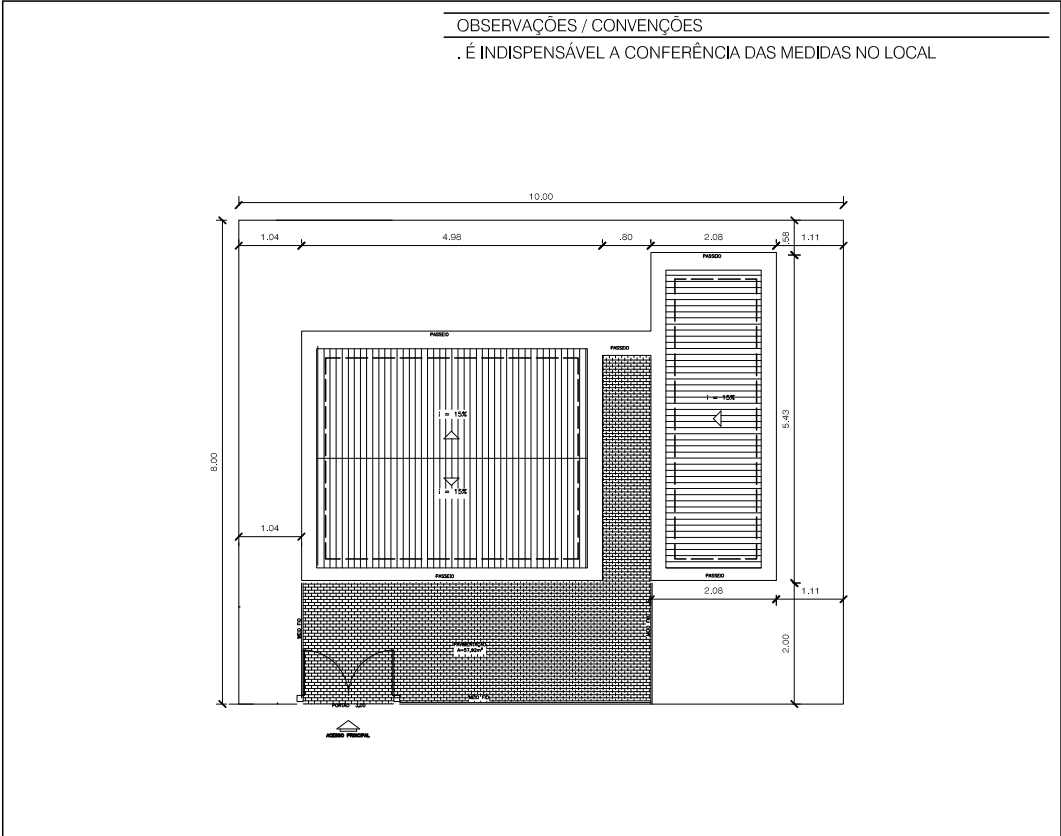

PROJETO ESPECÍFICO
UNIDADE DE BENEFICIAMENTO DE PRODUTOS DAS ABELHAS

PROJETO:			
PROJETO ARQUITETÔNICO			
PLANTA:		NÚMERO:	
PLANTA BAIXA		ARQ	
PROJETO - AUTORIA: TARCÍSIO ARAÚJO CREA: 051948008-2		01/06	
VERSÃO REVISADA EM: 19-04-22 TERESINHA FREITAS		CICLOPE: 2263	
DESENHO: TARCÍSIO ARAÚJO	ESCALA: 1/500	DATA: 19/04/22	MUNICÍPIO: DIVERSOS

A4

OBSERVAÇÕES / CONVENÇÕES
: É INDISPENSÁVEL A CONFERÊNCIA DAS MEDIDAS NO LOCAL

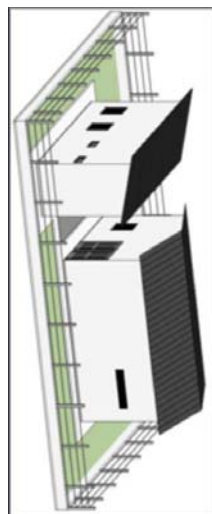

ÁREA DO TERRENO: 320,00m²
ÁREA CONSTRUIDA:
UBM: 55,53m²
ADM / SANTÁRIOS: 24,98m²
TOTAL: 80,51m²

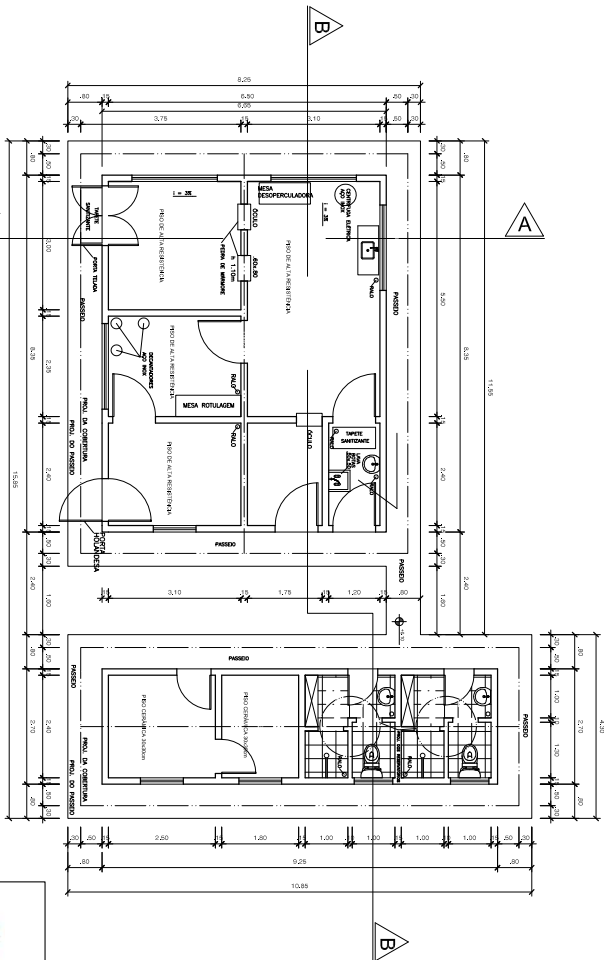

PLANTA BAIXA



Governo do Estado da Bahia

PROJETO ESPECÍFICO UNIDADE DE BENEFICIAMENTO DE PRODUTOS DAS ABELHAS

PROJETO ARQUITETÔNICO

PLANTA: **PLANTA BAIXA**

NÚMERO:

ARQ

PROJETO - AUTORIA:
TARCÍSIO ARAÚJO
CREA: 051948008-2

VERSÃO REMSADA EM: 9-04-22 TERESINHA FREITAS

CÍCULO: 2263

02/06

DESENHO:
TARCÍSIO ARAÚJO

ESCALA:
1/100

DATA:
19/04/22

MUNICÍPIO:
DIVERSOS

A3

<div><div><div><div>FACHADA PRINCIPAL</div><div></div></div><div><div>FACHADA FUNDO</div><div></div></div><div><div>LATERAL ESQUERDA</div><div></div></div></div></div>		<div><div><div><div>LATERAL DIREITA</div><div></div></div><div><div></div><div></div></div></div></div>	
<div><div><div><div>PROJETO:</div><div>PLANTA DE FACHADAS</div><div>PROJETO - AUTORIA: TARCISO ARAÚJO CREA: 051948008-2</div><div>VERSÃO REVISADA EM: 9-04-22 TERESINHA FREITAS</div><div>DESENHO: TARCISO ARAÚJO</div></div><div><div>ESCALA: 1/50</div><div>DATA: 19/04/22</div></div><div><div>CICLOPE: 2263</div><div>MUNICÍPIO: DIVERSO/2023</div></div></div></div> <div><div><div><div>PROJETO ESPECÍFICO</div><div>UNIDADE DE BENEFICIAMENTO DE PRODUTOS DAS ABELHAS</div></div><div><div>GOVERNO DO ESTADO DA BAHIA</div><div></div></div></div></div> <div><div><div><div>PROJETO:</div><div>PLANTA DE FACHADAS</div><div>PROJETO - AUTORIA: TARCISO ARAÚJO CREA: 051948008-2</div><div>VERSÃO REVISADA EM: 9-04-22 TERESINHA FREITAS</div><div>DESENHO: TARCISO ARAÚJO</div></div><div><div>ESCALA: 1/50</div><div>DATA: 19/04/22</div></div><div><div>CICLOPE: 2263</div><div>MUNICÍPIO: DIVERSO/2023</div></div></div></div> <div><div><div><div>PROJETO ESPECÍFICO</div><div>UNIDADE DE BENEFICIAMENTO DE PRODUTOS DAS ABELHAS</div></div><div><div>GOVERNO DO ESTADO DA BAHIA</div><div></div></div></div></div> <div><div><div><div>PROJETO:</div><div>PLANTA DE FACHADAS</div><div>PROJETO - AUTORIA: TARCISO ARAÚJO CREA: 051948008-2</div><div>VERSÃO REVISADA EM: 9-04-22 TERESINHA FREITAS</div><div>DESENHO: TARCISO ARAÚJO</div></div><div><div>ESCALA: 1/50</div><div>DATA: 19/04/22</div></div><div><div>CICLOPE: 2263</div><div>MUNICÍPIO: DIVERSO/2023</div></div></div></div> <div><div><div><div>PROJETO ESPECÍFICO</div><div>UNIDADE DE BENEFICIAMENTO DE PRODUTOS DAS ABELHAS</div></div><div><div>GOVERNO DO ESTADO DA BAHIA</div><div></div></div></div></div>		<div><div><div><div>OBSERVAÇÕES / CONVENÇÕES</div><div>... É INDISPENSÁVEL A CONFERÊNCIA DAS MEDIDAS NO LOCAL</div></div></div></div>	

A3



Governo do Estado da Bahia

PROJETO ARQUITETÔNICO

PLANTA DE CORTES

APQ

CREA: 051948008-2

04/06

MUNICIPIO:
DIVERSOS

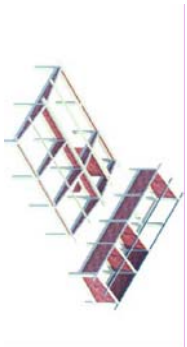

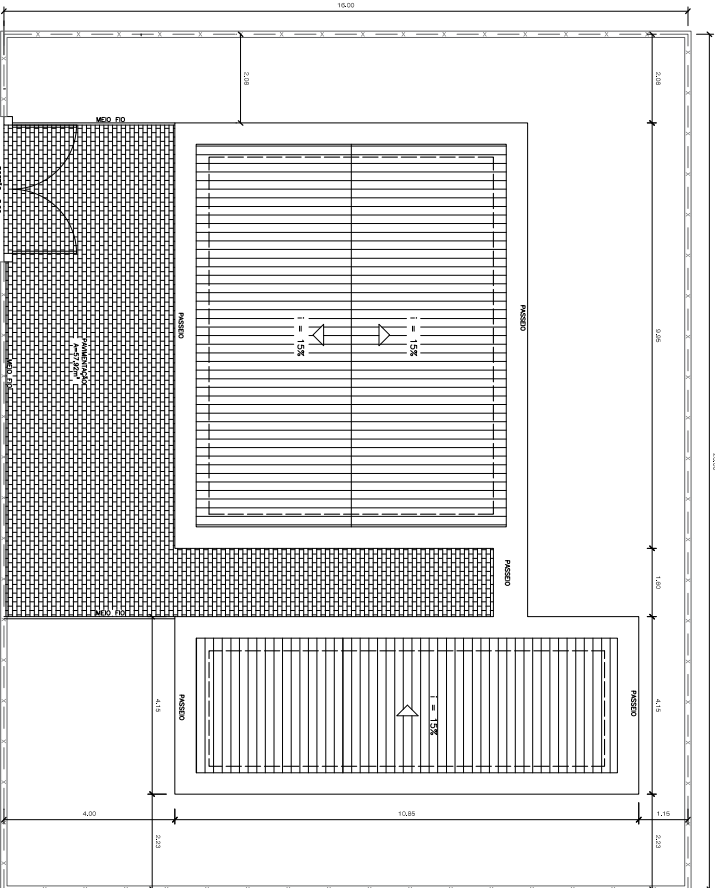
<p>OBSERVAÇÕES / CONDIÇÕES . E INDISPENSÁVEL A CONFERÊNCIA DAS MEDIDAS NO LOCAL</p>	
 <p>PLANTA DE COBERTURA / SITUAÇÃO ESCALA 1/100</p>	
<p>PROJETO ESPECÍFICO UNIDADE DE BENEFICIAMENTO DE PRODUTOS DAS ABELHAS</p>	
<p>PROJETO ARQUITETÔNICO</p>	
<p>PLANTA DE COBERTURA</p>	
<p>PROJETO - AUTORIA: TARCISIO ARAÚJO CREA: 051948008-2</p>	
<p>VERSÃO REMISSADA EM: 9-04-22 TERESINHA FREITAS</p>	
<p>DESENHO: TARCISIO ARAÚJO</p>	
<p>ESCALA: 1/100</p>	
<p>DATA: 19/04/22</p>	
<p>MUNICÍPIO: DIVERSOS</p>	
<p>ARQ 05/06</p>	

A3

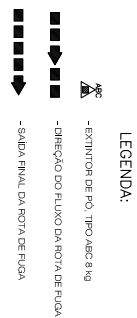

OBSERVAÇÕES / CONVENÇÕES

Governo do Estado da Bahia

APQ

06/06

MUNICIPIO:
DIVERSOS



Tipo de carga	Produtos testados (AV)	Factor de seleção (%)	Consumo RVA
Transporte e TUG's (Estruturas e cabos comerciais)	5,54	100,00	5,54
Módulos	2,44	100,00	2,44
		TOTAL	7,97

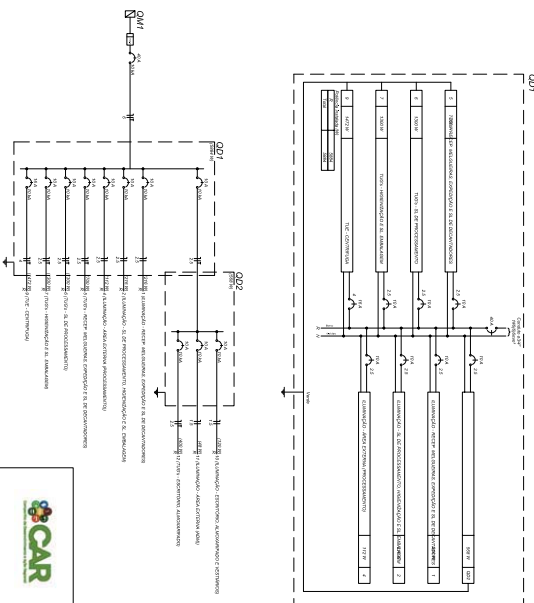

A1

OBSERVAÇÕES / CONVENÇÕES

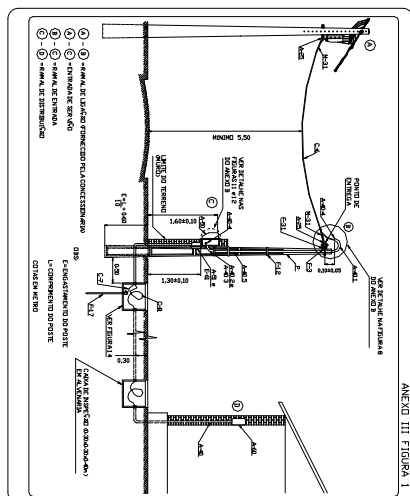

ANEXO III FIGURA

MEDICAO EM MURO - RAMAL DE LIGACAO COM TRAVESSIA DE RUA - RAMAL DE CARGA SUBTERRANEA

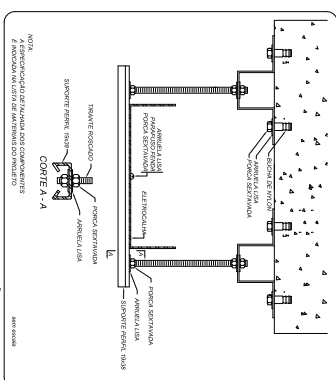

5460

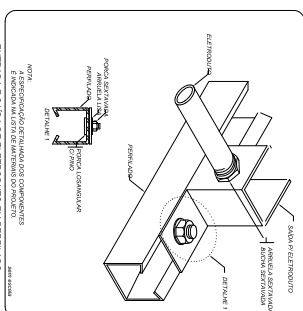

NOTA:
A ESPECIFICAÇÃO DETALHADA DOS COMPONENTES
E INCLUIA NA LISTA DE MATERIAIS DO PROJETO.

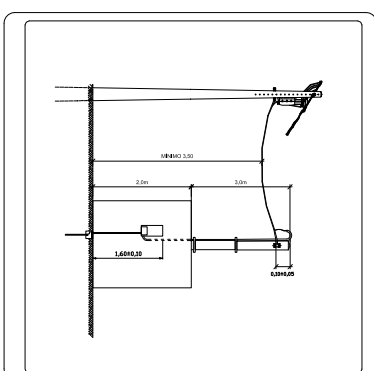

MEDICÃO EM MURDO - RAMAL DE LIGAÇÃO SEM TRAVESSIA DE RUA -
RAMAL DE CARGA SUBTERRÂNEA - VISTA FRONTAL

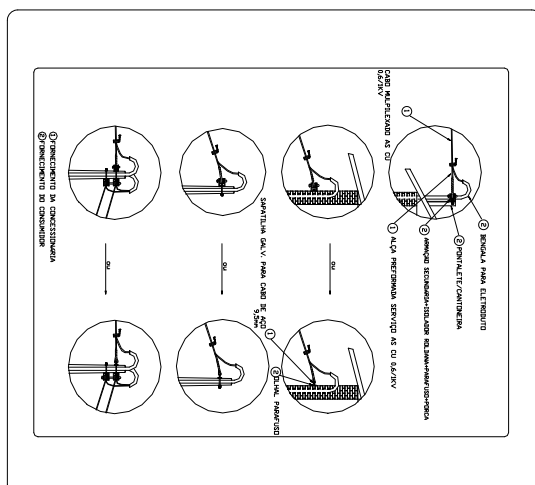

DETALHES DOS PONTOS DE ENTREGA MONDRIAN



FIGURA 9 – DETALHE DA LIGAÇÃO DO MEDIDOR MONOFÁSICO – ANEXO III



NOTA:
A ESPECIFICAÇÃO DETALHADA DOS COMPONENTES
E INDICADA NA LISTA DE MATERIAL DO PROJETO.

5480 002

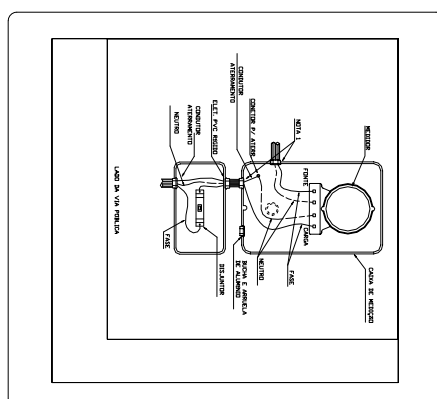
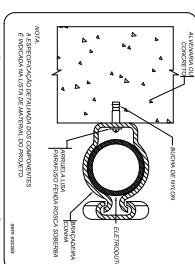
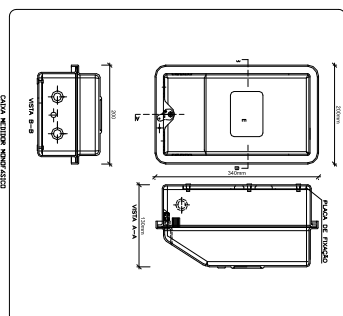

CALDA MEDTOR MONOFASICO

[illegible]

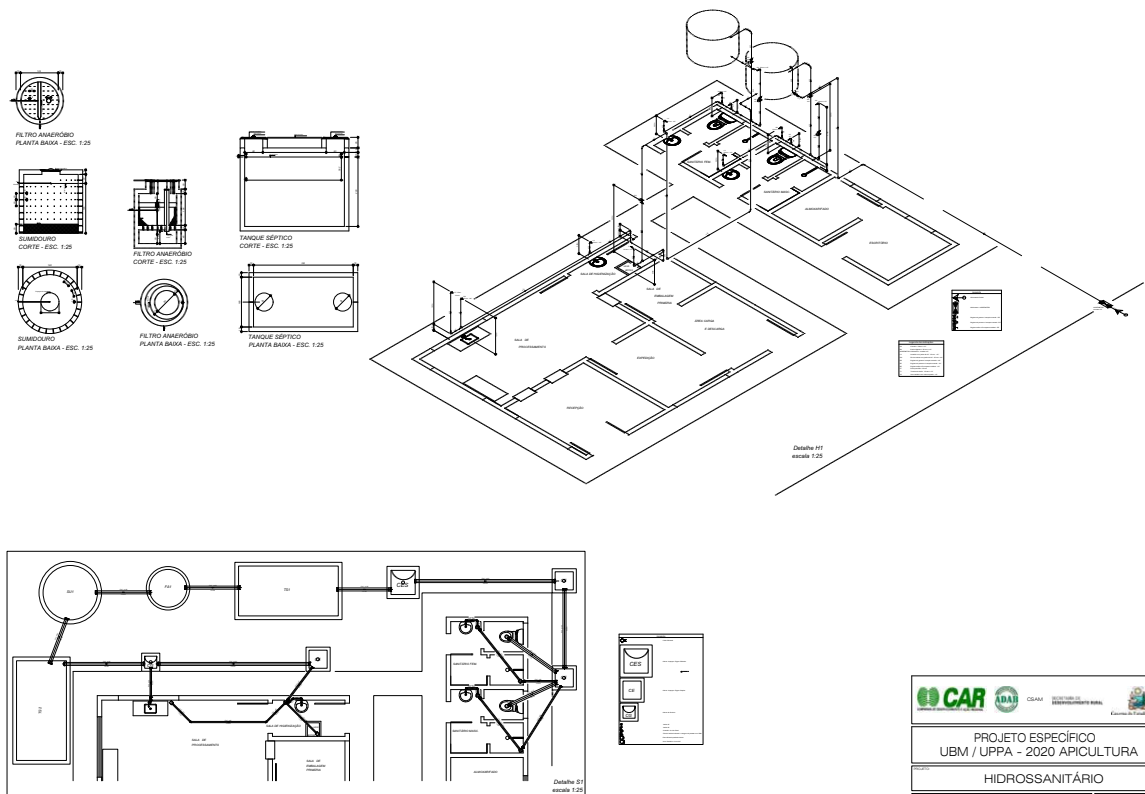

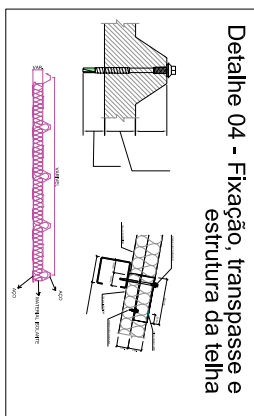
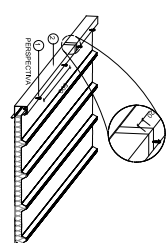
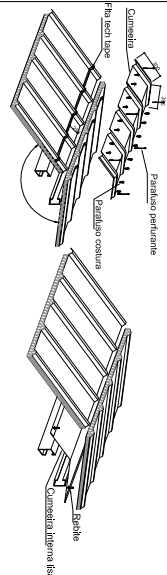
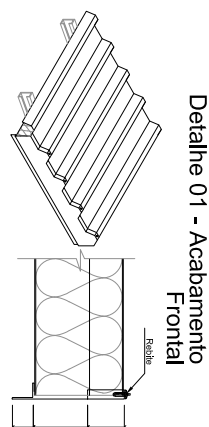
[illegible]

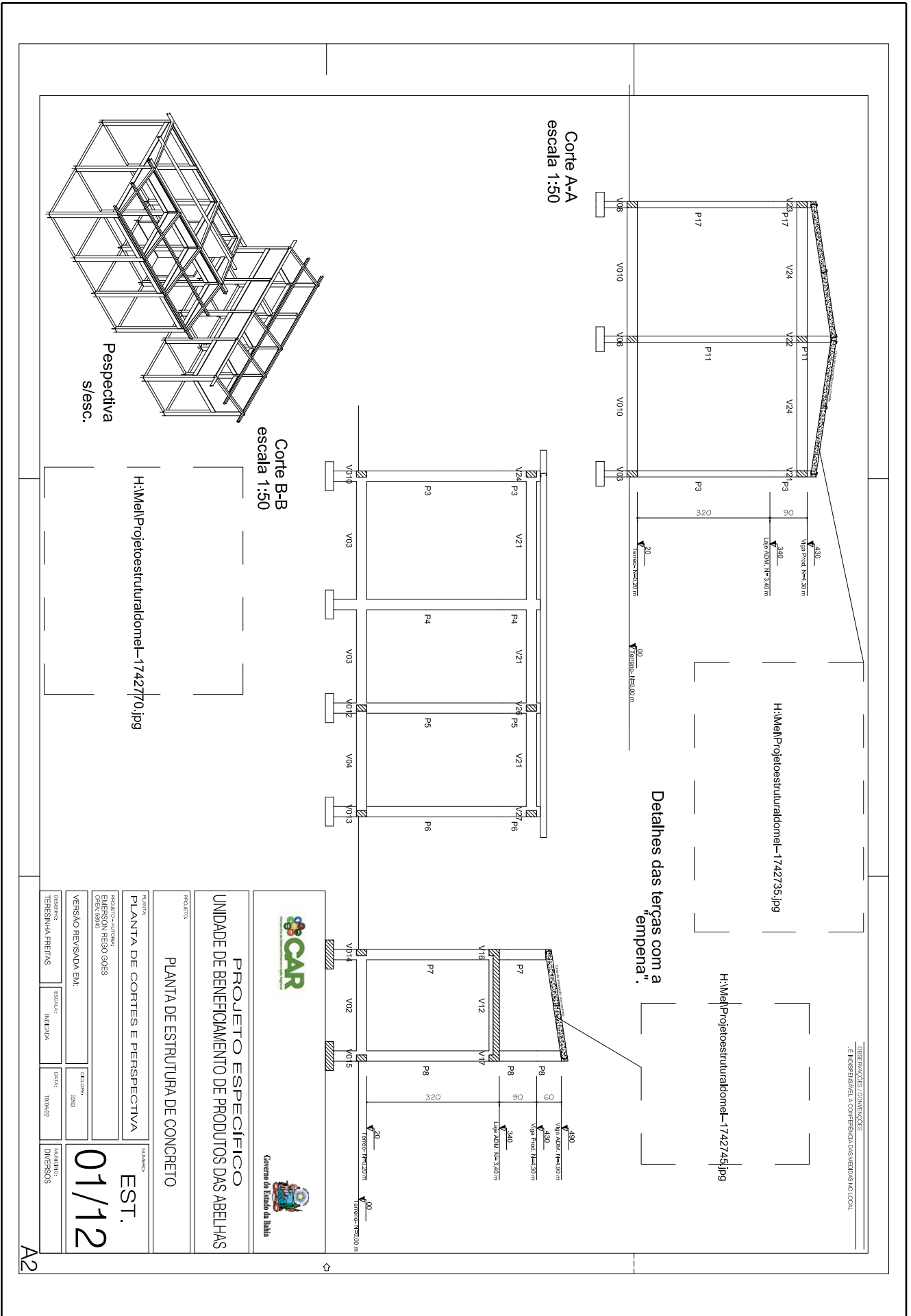

Observações / Comentários:
E INDETERMINAR A CONFERÊNCIA DAS MEDIDAS LOCAIS.

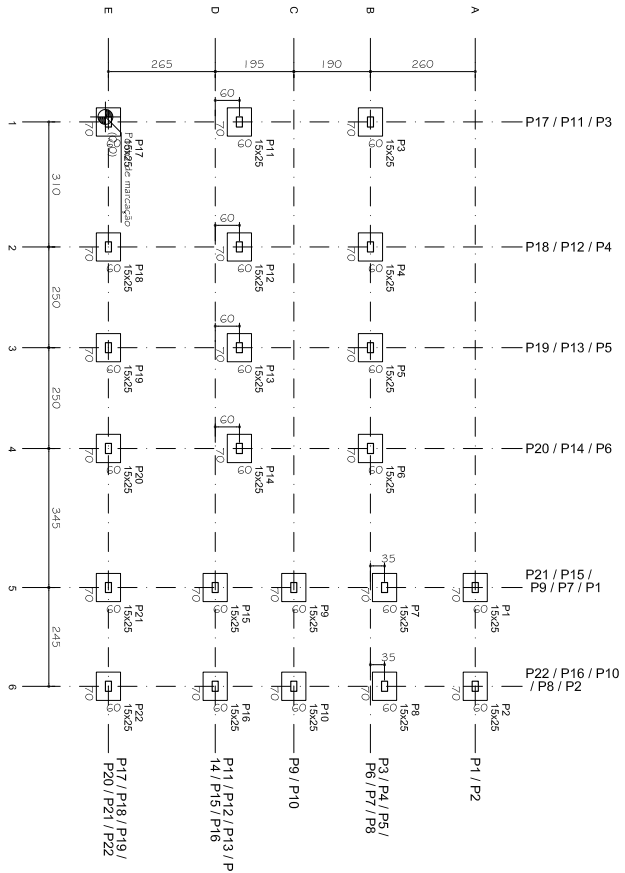

Planta de localização
escala 1:75

Nome	Seção	Carga Máx. (kg)	Carga Mín. (kg)	Fluxo		Fundação	
				Positivo	Negativo	Positivo	Negativo
P1	15x25	4	0	0	0	0	0
P2	15x25	4	0	0	0	0	0
P3	15x25	4	0	0	0	0	0
P4	15x25	4	0	0	0	0	0
P5	15x25	4	0	0	0	0	0
P6	15x25	4	0	0	0	0	0
P7	15x25	4	0	0	0	0	0
P8	15x25	4	0	0	0	0	0
P9	15x25	4	0	0	0	0	0
P10	15x25	4	0	0	0	0	0
P11	15x25	4	0	0	0	0	0
P12	15x25	4	0	0	0	0	0
P13	15x25	4	0	0	0	0	0
P14	15x25	4	0	0	0	0	0
P15	15x25	4	0	0	0	0	0
P16	15x25	4	0	0	0	0	0
P17	15x25	4	0	0	0	0	0
P18	15x25	4	0	0	0	0	0
P19	15x25	4	0	0	0	0	0
P20	15x25	4	0	0	0	0	0
P21	15x25	4	0	0	0	0	0
P22	15x25	4	0	0	0	0	0

Os valores indicados nesta tabela são os valores máximos oficiais para a combinação de todas as combinações definidas para as fundações. Para valores superiores, deve-se consultar o fabricante das fundações, que apresenta os valores indicados para cada combinação.

Localização do eixo X	
Coordenadas (cm)	Nome
13	P3, P11
12	P17
323	P12, P18
423	P5, P13, P19
823	P6, P14, P20
1168	P1, P7, P9, P16, P21
1413	P2, P8, P10, P16, P22

Localização do eixo Y	
Coordenadas (cm)	Nome
918	P1, P2
693	P7, P8
688	P9, P5
573	P3, P10
333	P11, P12, P13, P14
273	P15, P16
8	P17, P18, P19
7	P20
8	P21, P22

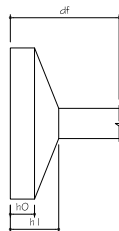

PROJETO ESPECÍFICO
UNIDADE DE BENEFICIAMENTO DE PRODUTOS DAS ABELHAS

PLANTA DE ESTRUTURA DE CONCRETO

PLANTA DE LOCAÇÃO

EST.
02/12

TERESINHA FREITAS
ESCALA: 1:1000
DATA: 19/04/22
NÚMERO: 2288
DIVERSOS

RESERVAÇÃO DE ESPAÇO PARA
E INDEFINIR A CONFERÊNCIA DAS MEDIDAS LOCAIS.

Vigas			
Nome	Seção	Elevação	Nível
V01	15x25	0	20
V02	15x25	0	20
V03	15x25	0	20
V04	15x25	0	20
V05	15x25	0	20
V06	15x25	0	20
V07	15x25	0	20
V08	15x25	0	20
V09	15x25	0	20
V010	15x25	0	20
V011	15x25	0	20
V012	15x25	0	20
V013	15x25	0	20
V014	15x25	0	20
V015	15x25	0	20

Características dos materiais			
Tela	Espa	Tela	Assentamento
(kg/m ²)	(kg/m ²)	(kg/m ²)	(cm)
250	20	20	5,00

Diferença máxima do agregado = 19 mm

Legenda das Vigas e paredes	
	Viga



Governo do Estado da Bahia

PROJETO ESPECÍFICO
UNIDADE DE BENEFICIAMENTO DE PRODUTOS DAS ABELHAS

PLANTA DE ESTRUTURA DE CONCRETO

PLANTA	NÚMERO
PLANTA DE FORMA	EST.
PROJETO AUTORIZADO POR:	03/12
ENGENHEIRO RESPONSÁVEL:	
VERSÃO REVISADA EM:	
TERMINAÇÃO FREIROS	INDICAÇÃO
DATA:	19/04/22
ASSINATURA:	DIVERSOS

Forma do pavimento Terreo- N=0,20 m (Nível 20)
escala 1:50

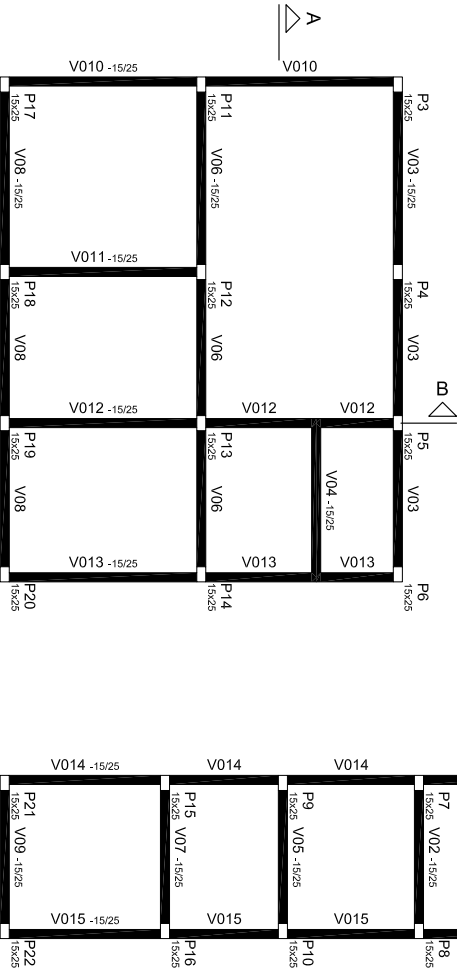

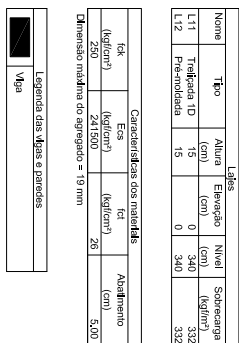

OBSERVAÇÕES / CONVENÇÕES

GOVERNO DO ESTADO DA BAHIA
PROJETO ESPECÍFICO
UNIDADE DE BENEFICIAMENTO DE PRODUTOS DAS ABELHAS

PROJETO:
PLANTA DE ESTRUTURA DE CONCRETO

PLANTA DE FORMA

PROJETO - AUTOMATIZACAO
EMERSON REGO GOES
CINEX - 08040

VERSÃO REVISADA EM:

CRIADOR: 2033

04/12

DESENHO: TERESINHA FREITAS	ESCALA: INDICADA	DATA: 19/04/22	MATERIAL: DIVERSOS
-------------------------------	---------------------	-------------------	-----------------------

A2



OBSERVAÇÕES / COMENTÁRIOS
E INDEFINISSE, A CONFERÊNCIA DAS MEDIDAS LOCAIS.

S1 = S2 = S3 = S4 = S5 = S6 = S7 = S8 = S9 = S10 = S11 = S12
= S13 = S14 = S15 = S16 = S17 = S18 = S19 = S20 = S21
= S22

PLANTA

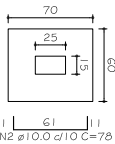

6 N1 Ø10,0 C=60

Solo com capacidade de suporte > 2.00 kgf/cm²
Solo compactado sobre a sapata
Peso específico > 1.600,00 kg/m³

P1 = P2 = P3 = P4 = P5 = P6 = P7 = P8 =
= P9 = P10 = P11 = P12 = P13 = P14 =
= P15 = P16 = P17 = P18 = P19 = P20 =
= P21 = P22

TERREO: N=0,20 M - L1

SEÇÃO

ESC 1:25

10 N1 Ø5,0 C=71

VAR

4 N2 Ø10,0 C=VAR

VAR

0 N1 Ø10,0 C=VAR

ESC 1:25

RELATÓRIO DO AÇO

ELEMENTO	ACO	N	DIAM (mm)	QUANT	C UNIT (cm)	C TOTAL (cm)
22x1	CA50	2	5,0	220	71	15620
22x1	CA50	1	10,0	85	VAR	8500
22x1	CA50	2	10,0	132	78	10296

RESUMO DO AÇO

ACO	DIAM (mm)	C TOTAL (m)	PESO + 10% (kg)
CASO	10,0	310,6	210,7
CASO	5,0	156,2	26,5
PESO TOTAL			
CASO	210,7		
CASO	26,5		

Volume de concreto (C-25) = 2,67 m³
Área de forma = 29,04 m²



Governo do Estado da Bahia

PROJETO ESPECÍFICO
UNIDADE DE BENEFICIAMENTO DE PRODUTOS DAS ABELHAS

PLANTA DE ESTRUTURA DE CONCRETO

PROJETO:	PLANTA DE FUNDAÇÕES (SAPATAS)	NÚMERO:	EST. 06/12
PROJETO ALTERNATIVO:	VERSÃO REVISADA EM:	DATA:	19/04/22
PROJETO ALTERNATIVO:	VERSÃO REVISADA EM:	DATA:	19/04/22
PROJETO ALTERNATIVO:	VERSÃO REVISADA EM:	DATA:	19/04/22
PROJETO ALTERNATIVO:	VERSÃO REVISADA EM:	DATA:	19/04/22



Volume de concreto (C-25) = 3.65 m³
Área de forma = 77.84 m²

A2

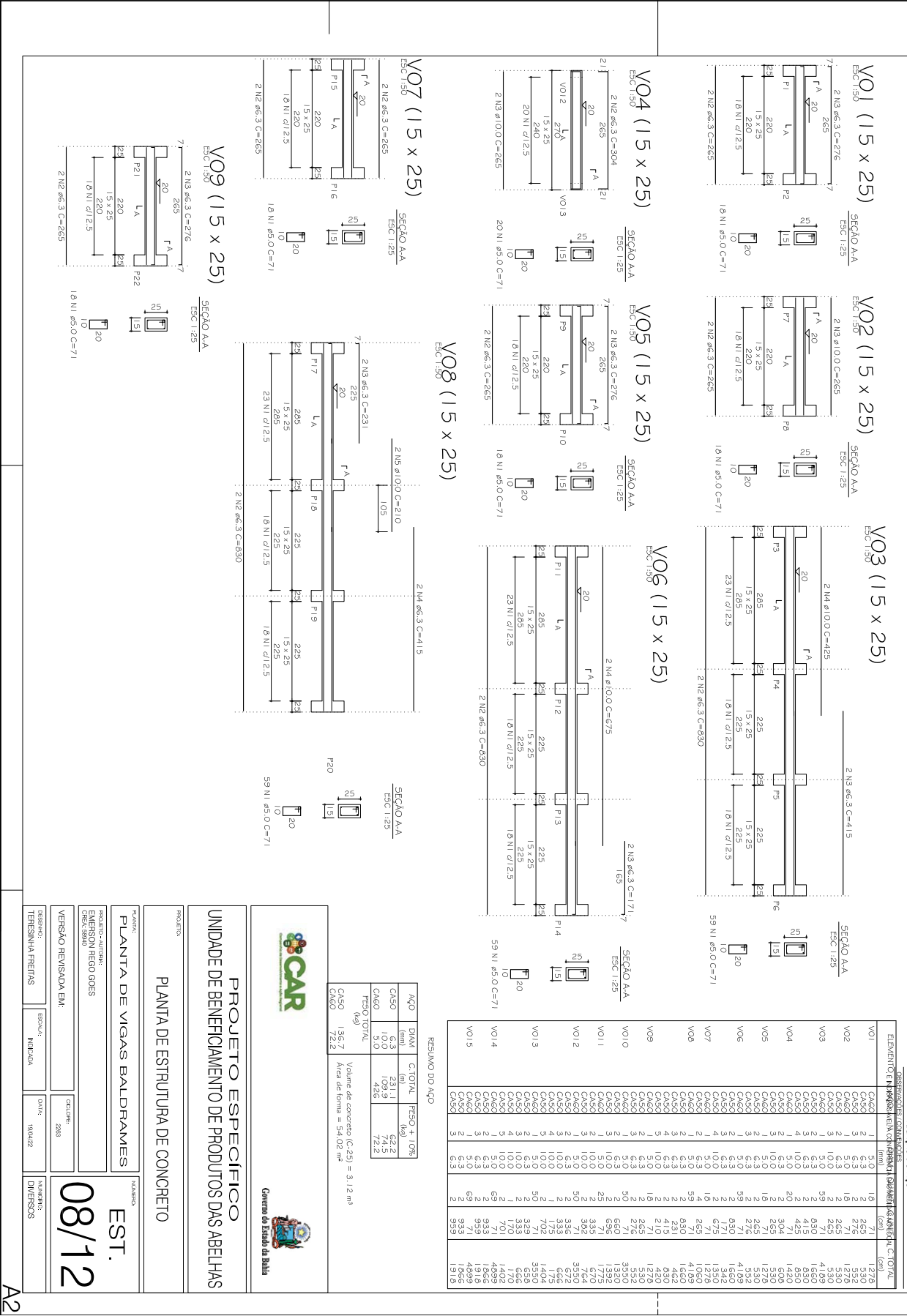



GOV. CAR

GOVERNO DO ESTADO DA BAHIA

PROJETO ESPECÍFICO

UNIDADE DE BENEFICIAMENTO DE PRODUTOS DAS ABELHAS

PLANTA DE ESTRUTURA DE CONCRETO

PLANTA DE VIGAS BALDRAMES

EST. 08/12

VERSÃO REVISADA EM:

TERMINADA FREIROS

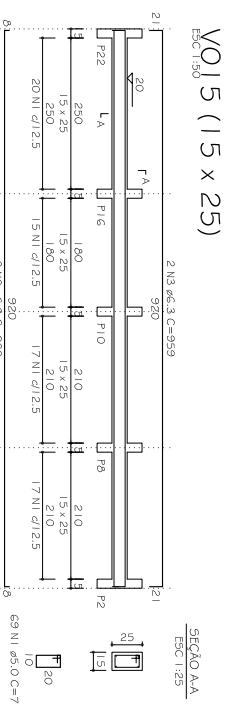
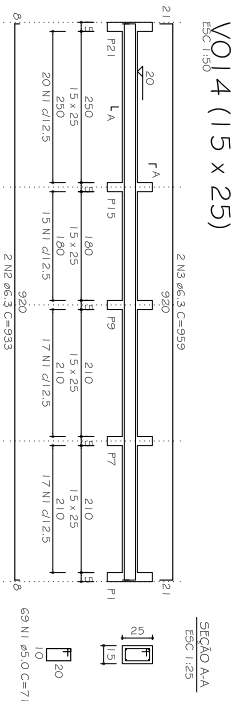
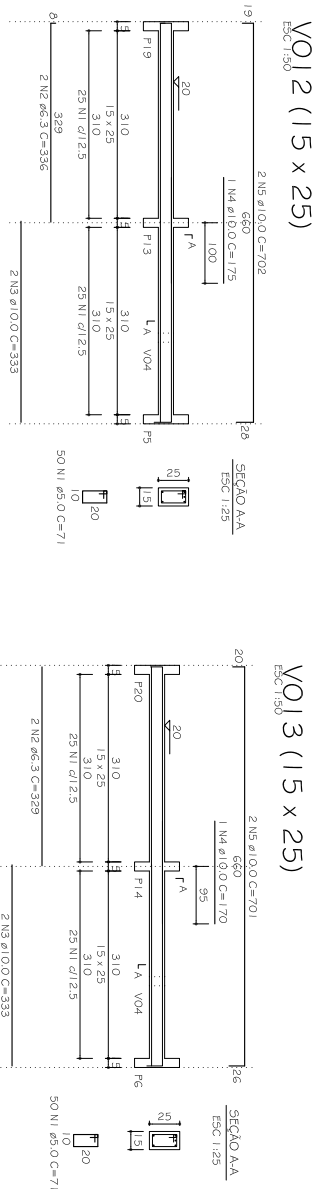
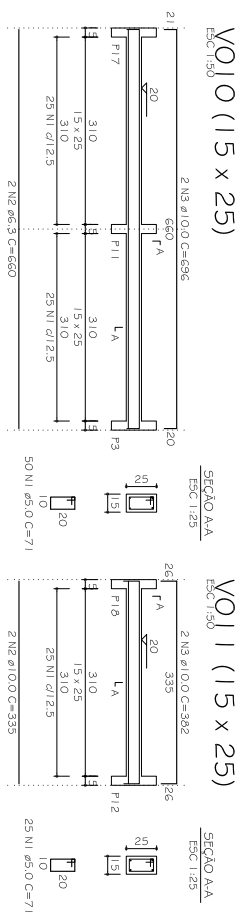
[illegible]

	DiAM (mm)	C TOTAL (m)	PF50 + 10% (kg)
AgO	6.3	23.1	92.2
Ca50	10.0	109.52	72.2
Ca60	5.0	426	72.2
PF50 TOTAL (kg)			
Ca50		136.7	
Ca60		72.2	

Volume de concreto (C-25) = 3.12 m³
 Área de forma = 54.02 m²

Área de forma = 54.02 m²



PROJETO ESPECÍFICO
UNIDADE DE BENEFICIAMENTO DE PRODUTOS DAS ABELHAS

PROJETO:
PLANTA DE ESTRUTURA DE CONCRETO

PLANTA DE VIGAS BALDRAMES		NÚMERO		
PROJETO - AUTORIA: EMERSON REGO GOMES ELENCAÇÃO		EST. 09/12		
VERSÃO REVISADA EM:				
DELOPTE: 2008				
DESIGNAÇÃO	ESPÉCIE	INDICAÇÃO	DATUM	INSTRUMENTOS
TERREIRA-FREITAS			19/04/22	DIVISORES

OBSERVAÇÕES / COMENTÁRIOS
E INDETERMINAÇÃO DA CONFERÊNCIA DAS MEDIDAS LOCAIS.

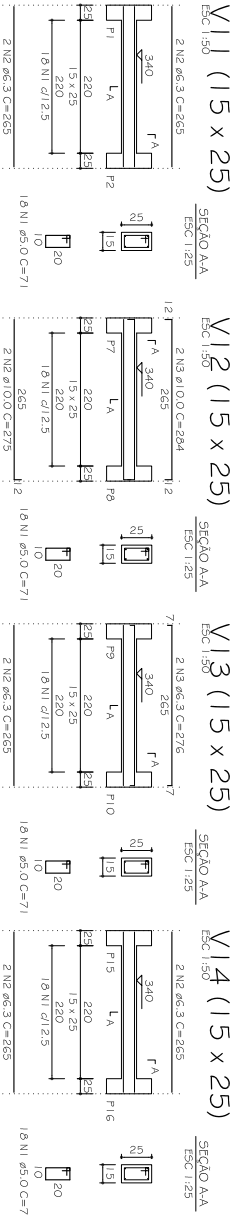

RELAÇÃO DO AÇO

ELEMENTO	AÇO	N	DIAM (mm)	QUANT	C.UNIT (cm)	C.TOTAL (cm)
V11	C450	1	6.3	18	265	4770
	C450	2	6.3	18	265	4770
V12	C450	1	10.0	16	264	4224
	C450	2	10.0	16	264	4224
V13	C450	1	6.3	18	276	4968
	C450	2	6.3	18	276	4968
V14	C450	1	6.3	16	265	4240
	C450	2	6.3	16	265	4240
V15	C450	1	6.3	14	265	3710
	C450	2	6.3	14	265	3710
V16	C450	1	5.0	69	71	4899
	C450	2	5.0	69	71	4899
V17	C450	1	5.0	69	71	4899
	C450	2	5.0	69	71	4899

RESUMO DO AÇO

AÇO	DIAM (mm)	C.TOTAL (cm)	FESO + 10% (kg)
C450	6.3	112.3	31.8
C450	10.0	11.2	7.6
C450	5.0	161.9	27.4
FESO TOTAL (kg)			
C450			39.4
C460			27.4

Volume de concreto (C-25) = 1.20 m³
Área de forma = 20.80 m²



PROJETO ESPECÍFICO
ASSOCIAÇÃO APICULADORES E MELIPONICULTORES DO MUNICÍPIO DE TIBIÁ - BA - APSINMU

PLANTA DE ESTRUTURA DE CONCRETO

PLANTA	NÚMERO
PLANTA DE VIGAS SUPERIORES (LANÇE 01)	EST. 10/12
PROJETO AUTORIZADO POR: ENGENHEIRO REGISTRO Nº: DATA:	2020
VERSÃO REVISADA EM:	DIVISÃO
DESENHADO POR: TERESINHA FREITAS	190422
REVISADO POR: INDICAÇÃO	DIVISÃO

OBSERVAÇÕES / COMENTÁRIOS
E INDETERMINAR A CONFERÊNCIA DAS MEDIDAS LOCAIS.

V21 (15 x 25)

ESC 1:50

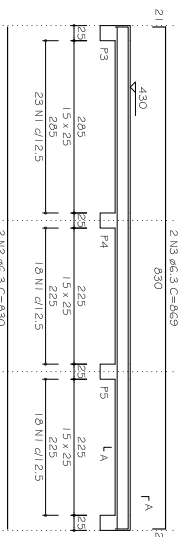

SEÇÃO AA
ESC 1:25

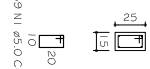

V24 (15 x 25)

ESC 1:50

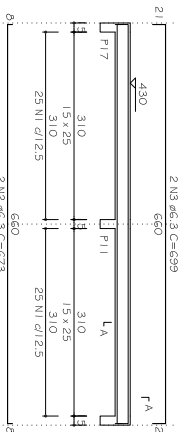

SEÇÃO AA
ESC 1:25

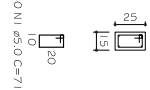

V22 (15 x 25)

ESC 1:50

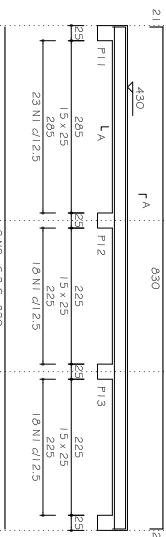

SEÇÃO AA
ESC 1:25

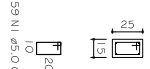

V25 (15 x 25)

ESC 1:50

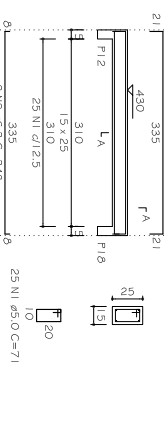

SEÇÃO AA
ESC 1:25



V23 (15 x 25)

ESC 1:50

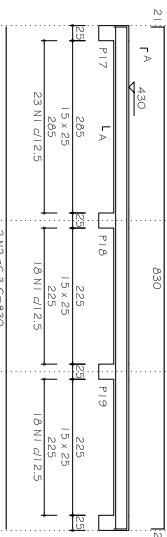

SEÇÃO AA
ESC 1:25

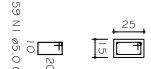

V26 (15 x 25)

ESC 1:50

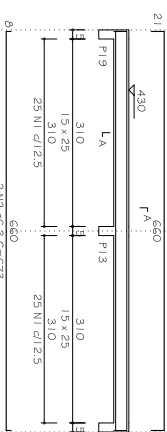

SEÇÃO AA
ESC 1:25

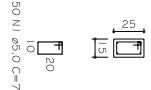

V27 (15 x 25)

ESC 1:50

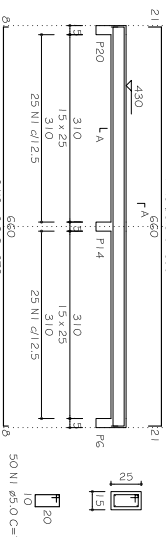

SEÇÃO AA
ESC 1:25



RELATÓRIO DO AÇO

ELEMENTO	AÇO	N	DIAM	QUANT	CUNIT	C.TOTAL
V21	CASO	1	2,3	59	4,660	1,460
V21	CASO	2	2,3	59	4,660	1,460
V22	CASO	3	2,3	59	4,660	1,460
V22	CASO	4	2,3	59	4,660	1,460
V23	CASO	5	2,3	59	4,660	1,460
V23	CASO	6	2,3	59	4,660	1,460
V24	CASO	7	2,3	59	4,660	1,460
V24	CASO	8	2,3	59	4,660	1,460
V25	CASO	9	2,3	59	4,660	1,460
V25	CASO	10	2,3	59	4,660	1,460
V26	CASO	11	2,3	59	4,660	1,460
V26	CASO	12	2,3	59	4,660	1,460
V27	CASO	13	2,3	59	4,660	1,460
V27	CASO	14	2,3	59	4,660	1,460

RESUMO DO AÇO

AÇO	DIAM	C.TOTAL	FSO + 10%
CASO	2,3	249,7	274,7
CASO	5,0	249,7	274,7
FSO TOTAL			42,4
CASO			53,5
CASO			42,4

Volume da estrutura (C 25) = 1,82 m³
Área da forma = 31,46 m²



Projeto de Engenharia

PROJETO ESPECÍFICO
UNIDADE DE BENEFICIAMENTO DE PRODUTOS DAS ABELHAS

PLANTA DE ESTRUTURA DE CONCRETO

PLANTA	NÚMERO
PLANTA DE VIGAS SUPERIORES (LANÇE 02)	EST. 11/12
PROJETO AUTORIZADO	
VERSÃO REVISADA EM:	
VERSÃO REVISADA EM:	
TERMINAÇÃO FREIROS	
INDICAÇÃO	
DATA	
19/04/22	
DIVISÃO	
DIVERSOS	

