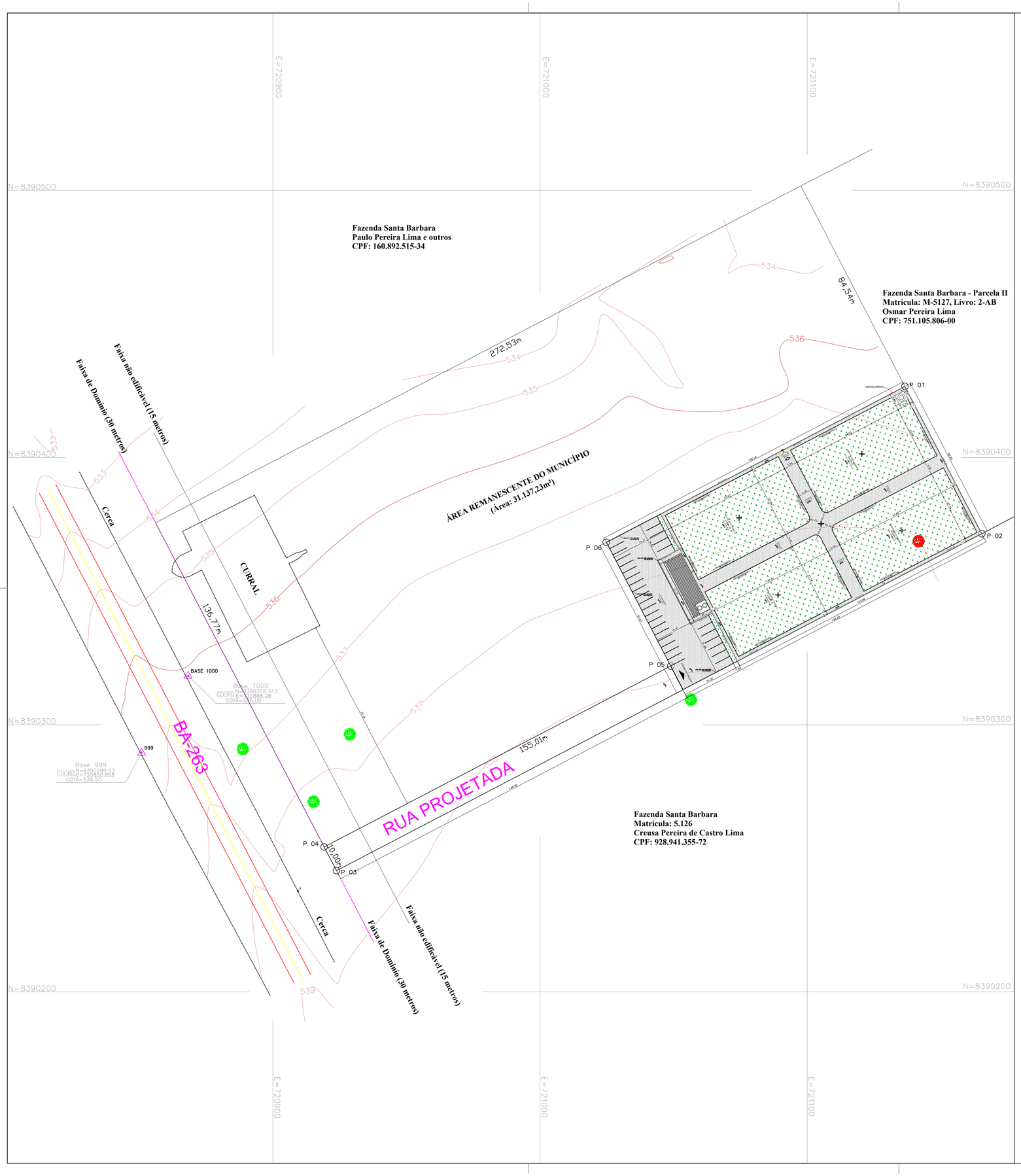

LEGENDA DE ELEMENTOS GRÁFICOS	
LEGENDA	DESCRIÇÃO
	POSTE PARA ILUMINAÇÃO
	MURO EM ALVENARIA, H=2,80M
	MEIO-FIO PRÉ-MOLDADO 15X13X30X100
	LIMITE DO TERRENO
	ÁRVORES MANTIDAS
	ÁRVORES RETIRADAS

LADOS		AZIMUTES	DISTANCIA (m)	COORDENADAS (UTM)	
Vértices	Vértices			N (metros)	E (metros)
P 01	P 02	152°26'26"	62,23	8.390.426,63	721.136,63
P 02	P 03	242°26'26"	272,53	8.390.371,46	721.165,42
P 03	P 04	332°30'48"	10,00	8.390.245,37	720.923,81
P 04	P 05	62°26'26"	155,01	8.390.254,24	720.919,20
P 05	P 06	332°26'26"	52,23	8.390.321,95	721.048,94
P 06	P 01	62°26'26"	126.16	8.390.368,25	721.024,78

SISTEMA DE COORDENADAS PLANAS UTM

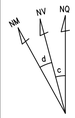

DATUM OFICIAL – SIRGAS2000
MERIDIANO CENTRAL 45 ° WGr

LATITUDE = 14°33'04,353"S
LONGITUDE = 42°57'00,549"W

UTM N = 8.390.318,313 m
UTM E = 720.868,280 m

K=Fator de Escala = 1,000199627
Data = 25/06/2024
c=convergência meridiana = -0°30'54,052"
d=declinação magnética = 23°8'47.220"W
ad=variação anual da declinação magnética = 0°1'47.568"W

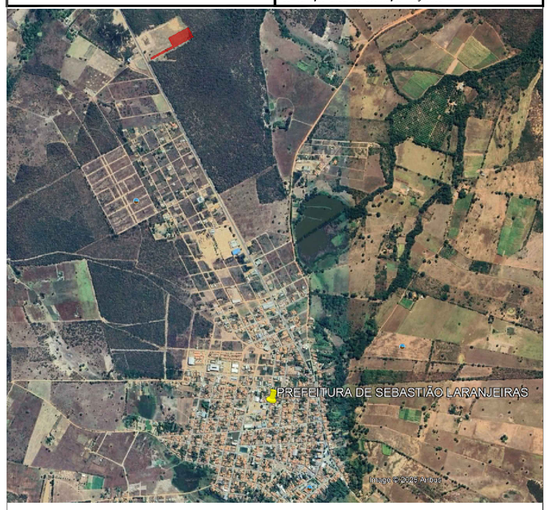

PREFEITURA DE
SEBASTIÃO LARANJEIRAS
SEGUIMOS AVANÇANDO

ASSINADO DIGITALMENTE
MICHEL FERNANDES MACEDO SILVA
A conformidade com a assinatura pode ser verificada em:
https://serpro.gov.br/assinador-digital
Serpro

PROPRIETÁRIO: PREFEITURA DE SEBASTIÃO LARANJEIRAS – CNPJ: 13.982.616/0001-57

RESPONSÁVEL TÉCNICO: MICHEL FERNANDES MACÊDO SILVA – CAU: A48.114.9

MICHELMACEDO
ARQUITETURA & URBANISMO
Michel Fernandes Macêdo - arquiteto

MICHEL FERNANDES MACÊDO SILVA
ARQUITETO & URBANISTA
ENG. DE SEGURANÇA DO TRABALHO
CAU-BA: A48114.9
E-MAIL: gaveaprojetos@gmail.com
TEL: +55-77-99960-8873

EMPREENDIMENTO:	ESCALA:	DATA:
PÚBLICO	1/750	23/10/2025
LOCALIZAÇÃO: BA-263, S/Nº, SEBASTIÃO LARANJEIRAS – BAHIA	ÁREA DO TERRENO: 9.316,57 M²	TAXA DE OCUPAÇÃO: 1.93%
PROJETO: ARQUITETURA	CONST. 1º PAV. 180,12 M²	CONST. TOTAL 180,12 M²
PLANTA: PLANTA GEOMÉTRICA	CONST. 2º PAV. 000.00 M²	FOLHA: 06/06
	CONST. 3º PAV. 000.00 M²	

GÁVEA
consultoria & projeto

RESPONSÁVEL TÉCNICO:
MICHEL FERNANDES MACÊDO SILVA
ARQUITETO & URBANISTA
ENGENHEIRO DE SEGURANÇA DO TRABALHO
CAU-BA: A48114.9
RUA HENRIQUE DIAS, 115, CENTRO, GUANAMBI – BA
E-MAIL: gaveaprojetos@gmail.com / +55-77-99960-8873