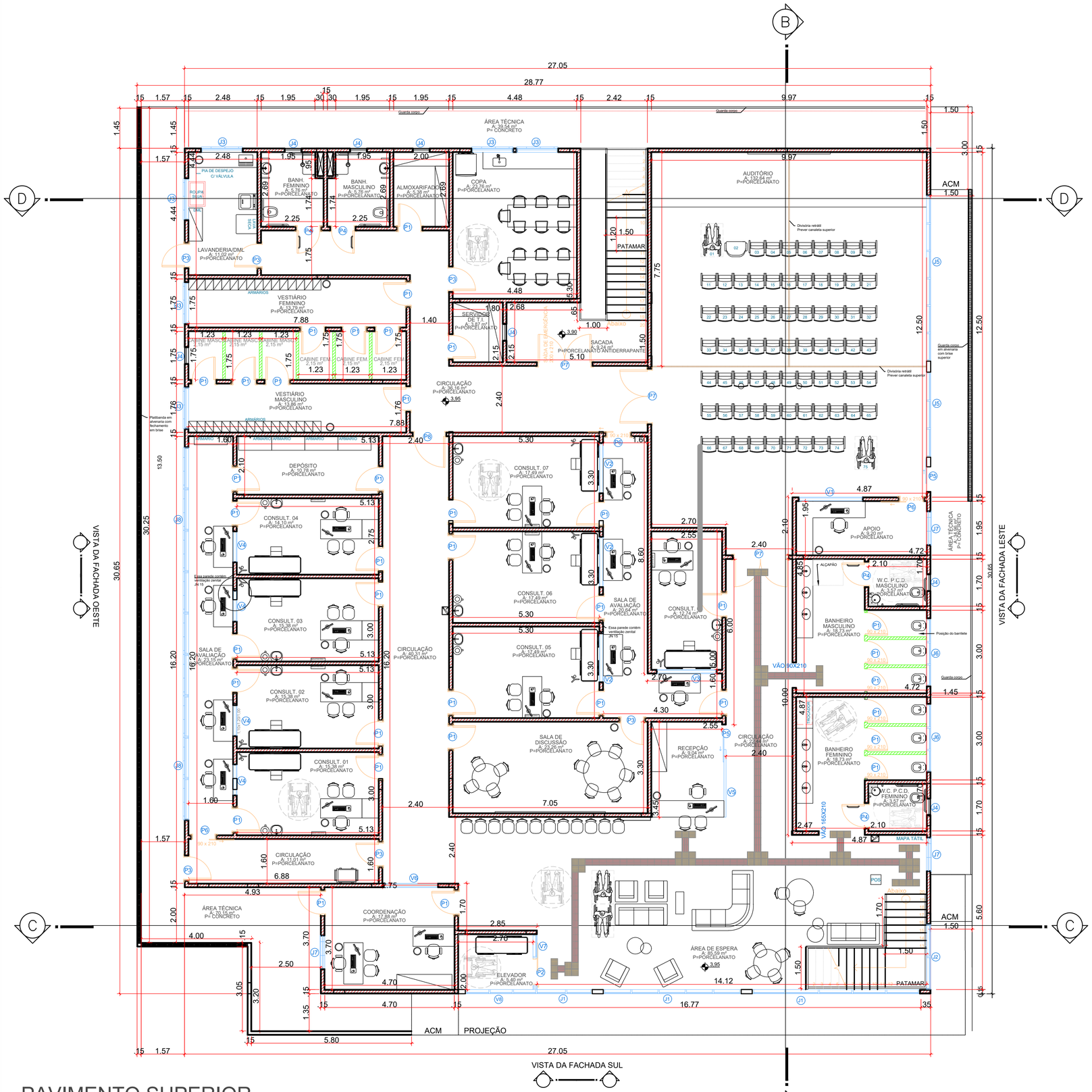

PAVIMENTO SUPERIOR

ESC: 1/75

LEGENDA

- ALVENARIA
- DRYWALL RU

SITUAÇÃO:

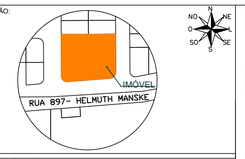

APROVAÇÃO PREFEITURA:

INFORMAÇÕES SOBRE O IMÓVEL	
REGISTRO IMOBILIÁRIO	91.990
CADASTRO IPTU	802045
ÁREA DO IMÓVEL	2.281,42 m²
ÍNDICES URBANÍSTICOS	
TAXA DE OCUPAÇÃO	43,72 %
Área Computável na T.O.: 997,36 m²	
ZONEAMENTO	ZIR
Zona de Especial Interesse: -	
GABARITO	02 Pavimento(s)
QUADRO DE ÁREAS	
PAVIMENTO TÉRREO	1.005,64 m²
Edificação principal: 1.000,32 m² Lixeira: 5,32 m²	
2º PAVIMENTO	1.000,13 m²
BARRILETE E CAIXA D'ÁGUA	25,86 m²
TOTAL A CONSTRUIR / AMPLIAR	**2.031,63 m²**

PROPRIETÁRIO:

MUNICÍPIO DE JARAGUÁ DO SUL
CNPJ 83.102.459/0001-23

ODS:

RESPONSÁVEL TÉCNICO PROJETO:

gov.br Documento assinado digitalmente
SABIANA GILSANE MUHLEN DOS SANTOS
Data: 26/03/2026 14:07:57-0300
Verifique em https://validar.iti.gov.br

SABIANA DOS SANTOS
ENG.º CIVIL CREA/SC - 189314-2

PREFEITURA MUNICIPAL DE JARAGUÁ DO SUL
SECRETARIA MUNICIPAL DE SAÚDE
DIRETORIA ADMINISTRATIVA
PROJETOS

PROJETO ARQUITETÔNICO

TÍTULO: U.B.S. GILSON ENGELMANN

CONTEÚDO: PAVIMENTO SUPERIOR

PROJETO BÁSICO

PRANCHA: **ARQ 03**

PROPRIETÁRIO: MUNICÍPIO DE JARAGUÁ DO SUL

LOGRADOURO: RUA 897 - HELMUTH MANSKE

BAIRRO: TRÊS RIOS DO NORTE

DATA:	DESENHO:	ARQUIVO:	ESCALA:
08/2023	ID115656/EST6643	Arq Três Rios do Norte.dwg	INDICADA

12
Nº DE PRANCHAS:

O PAPEL É RESPONSÁVEL
COLABORE COM A NATUREZA, RECICLE.