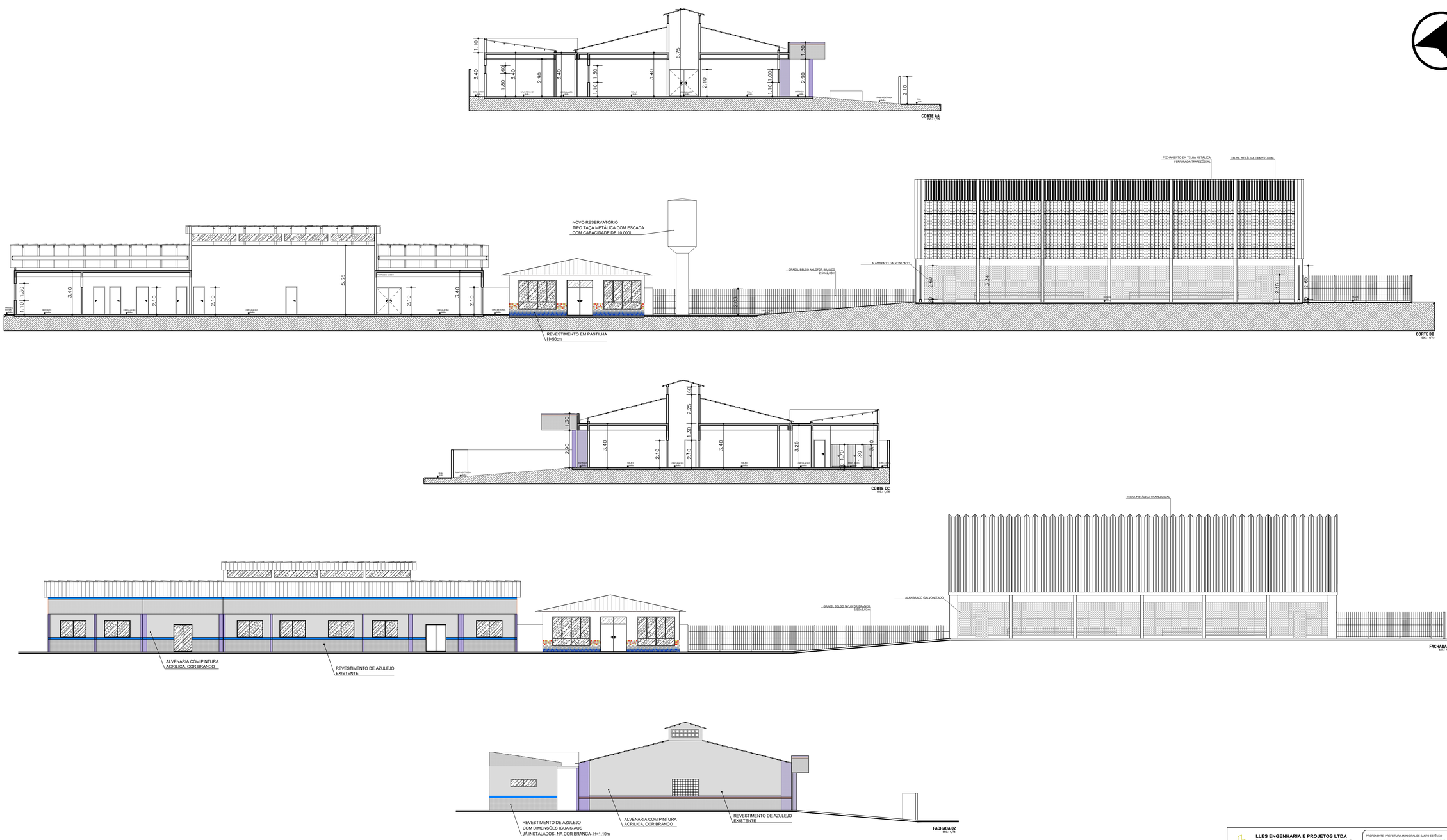

LLES ENGENHARIA E PROJETOS LTDA
R. Carlos Roque, 45, Terreo – Centro – CEP 45490-000, Lajo/BA
TEL: (75) 9 7400 9292 / 9 9989 6598
E-mail: contato@llesengenharia.com.br

ESCOLA MUNICIPAL
PROFESSORA AUTA PEREIRA DE AZEVEDO

PROJETO ARQUITETÔNICO
REFORMA E AMPLIAÇÃO

PROPONENTE: PREFEITURA MUNICIPAL DE SANTO ESTÊVÃO
LOCALIDADE: SITIO DO MAIÇÃO, ZONA RURAL, SANTO ESTÊVÃO BAHIA

ASSUNTO:
ESCOLA MUNICIPAL PROFESSORA AUTA PEREIRA DE AZEVEDO
CORTES E FACHADAS

RESPONSÁVEL TÉCNICO:
ANDRÉ DRUMOND ASSIS DE QUEIROZ
CAU-BA A81184-9

COLABORAÇÃO:
FLÁVIA MESQUITA

ESCALA: 1/125
REVISÃO: R01

DATA: SETEMBRO 2009
Nº ARQ
05/10