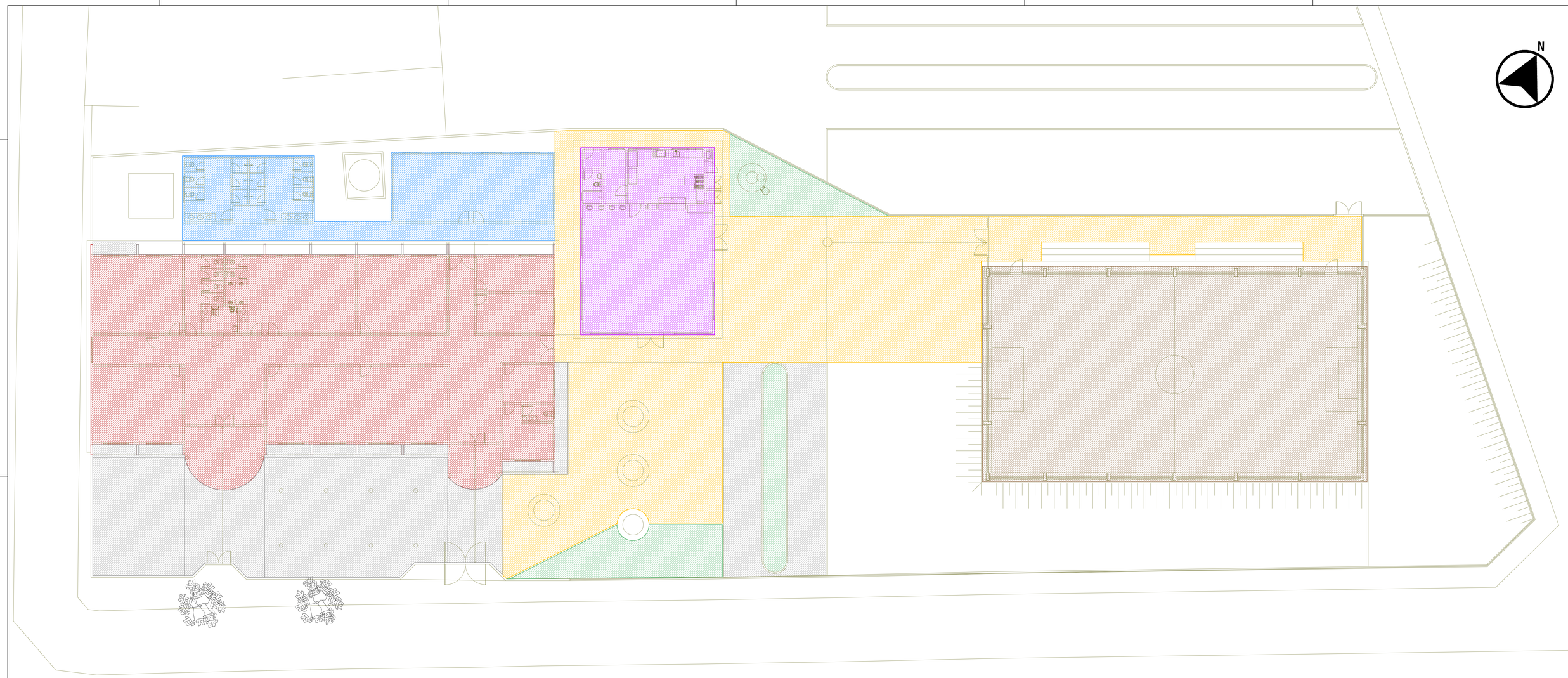

QUADRO DE ÍNDICES		
ÁREA TOTAL DO TERRENO		3.391,31m²
INDICE	PROJETADOS	ÍNDICES PRATICADOS
IU	1.398,93m²	0.41
IO	1.398,93m²	41,25%
IP	1.006,20 m²	29,67%

QUADRO DE ÁREAS	
ÁREA TOTAL DO TERRENO	3.391,31m²
MÓDULO EXISTENTE ESCOLA	576,49m²
MÓDULO EXISTENTE QUADRA	504,61m²
MÓDULO AMPLIAÇÃO SALAS DE AULA E SANITS.	165,27m²
MÓDULO AMPLIAÇÃO NOVO REFEITÓRIO	152,56m²
ÁREA CONSTRUÍDA TOTAL:	1.398,93m²
ÁREA OCUPADA TOTAL:	1.398,93m²
ÁREA CIRCULAÇÃO EXISTENTE	402,37m²
ÁREA CIRCULAÇÃO NOVA	583,81m²
ÁREA IMPERMEÁVEL TOTAL:	2.385,11m²
GRAMA (ÁREA VERDE)	1.006,20 m²
ÁREA PERMEÁVEL TOTAL:	1.006,20 m²

QUADRO DE ÁREAS CONSTRUÍDAS			
	EXISTENTE	AMPLIAÇÃO	
MÓDULO EXISTENTE ESCOLA	576,49m²	---	---
MÓDULO EXISTENTE QUADRA	504,61m²	---	---
MÓDULO SALAS E SANITS AMP.	---	165,27m²	---
MÓD. REFEITÓRIO AMPLIADO	---	152,56m²	---
TOTAL	1.081,1m²	317,83m²	1.398,93m²

QUADRO DE ÁREAS CIRCULAÇÃO EXTERNA	
PASSEIO EXISTENTE	402,37m²
PASSEIO AMPLIADO	583,81m²
	986,18m²

LLES ENGENHARIA E PROJETOS LTDA
R. Carlos Rego, 45, Terreo – Centro – CEP 45490-000, Lajes/BA
TEL: (75) 9 7400 9292 / 9 9989 6598
E-mail: contato@lleesengenharia.com.br

ESCOLA MUNICIPAL
PROFESSORA AUTA PEREIRA DE AZEVEDO

PROJETO ARQUITETÔNICO
REFORMA E AMPLIAÇÃO

PROPONENTE: PREFEITURA MUNICIPAL DE SANTO ESTÊVÃO
LOCALIDADE: SÍTIO DO ARAGÃO, ZONA RURAL, SANTO ESTÊVÃO- BAHIA

ASSUNTO:
ESCOLA MUNICIPAL PROFESSORA AUTA PEREIRA DE AZEVEDO
QUADRO DE ÁREAS

RESPONSÁVEL TÉCNICO:
ANDRÉ DRUMOND ASSIS DE QUEIROZ
CAU/BA A46164-9

COLABORAÇÃO:
FLÁVIA MESQUITA

ESCALA: 1/125

REVISÃO: R01

DATA: SETEMBRO 2020

Nº ARQ 10/10