

1 PLANTA BAIXA
1 : 50

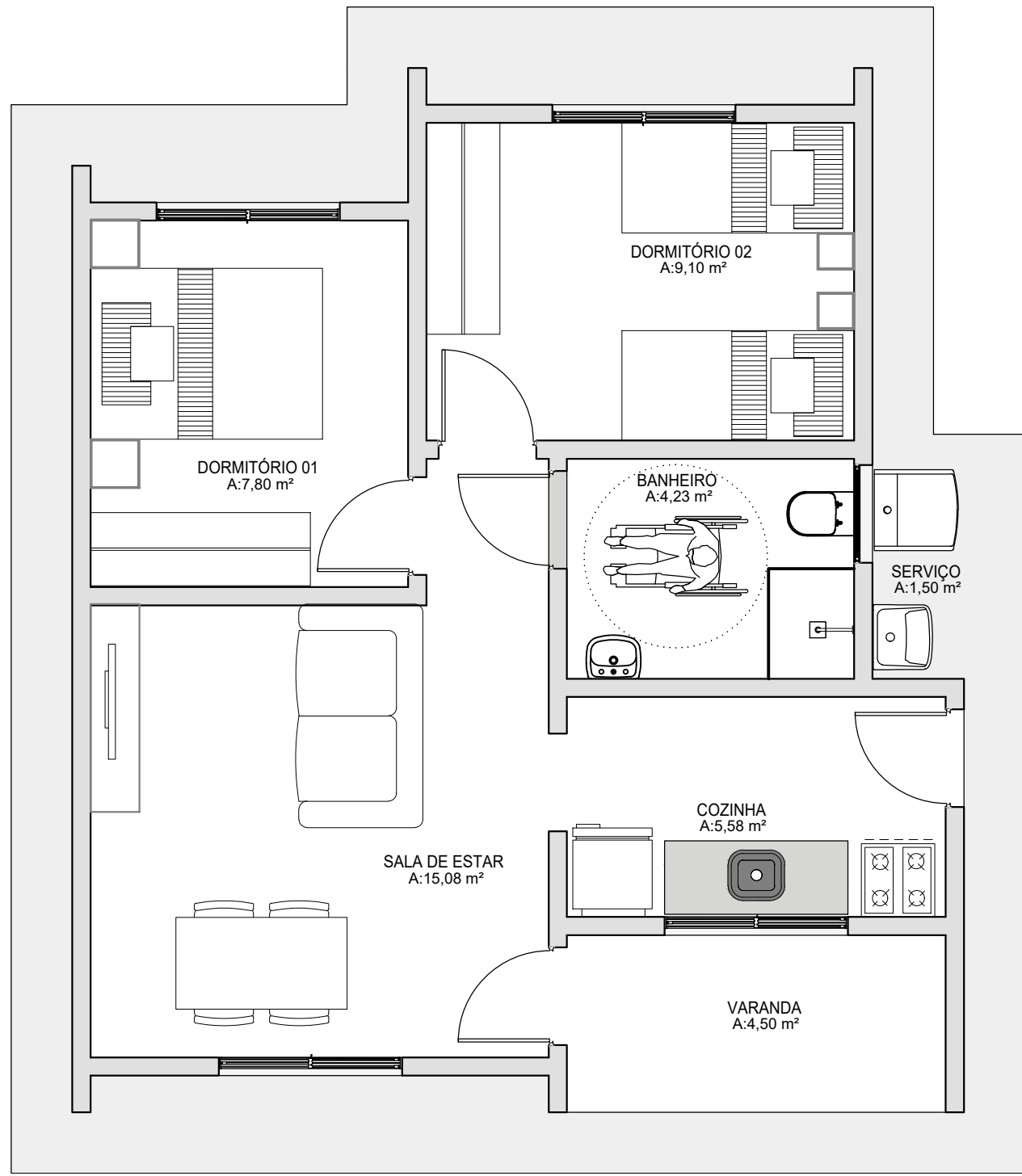

2 PLANTA DE LAYOUT
1 : 50

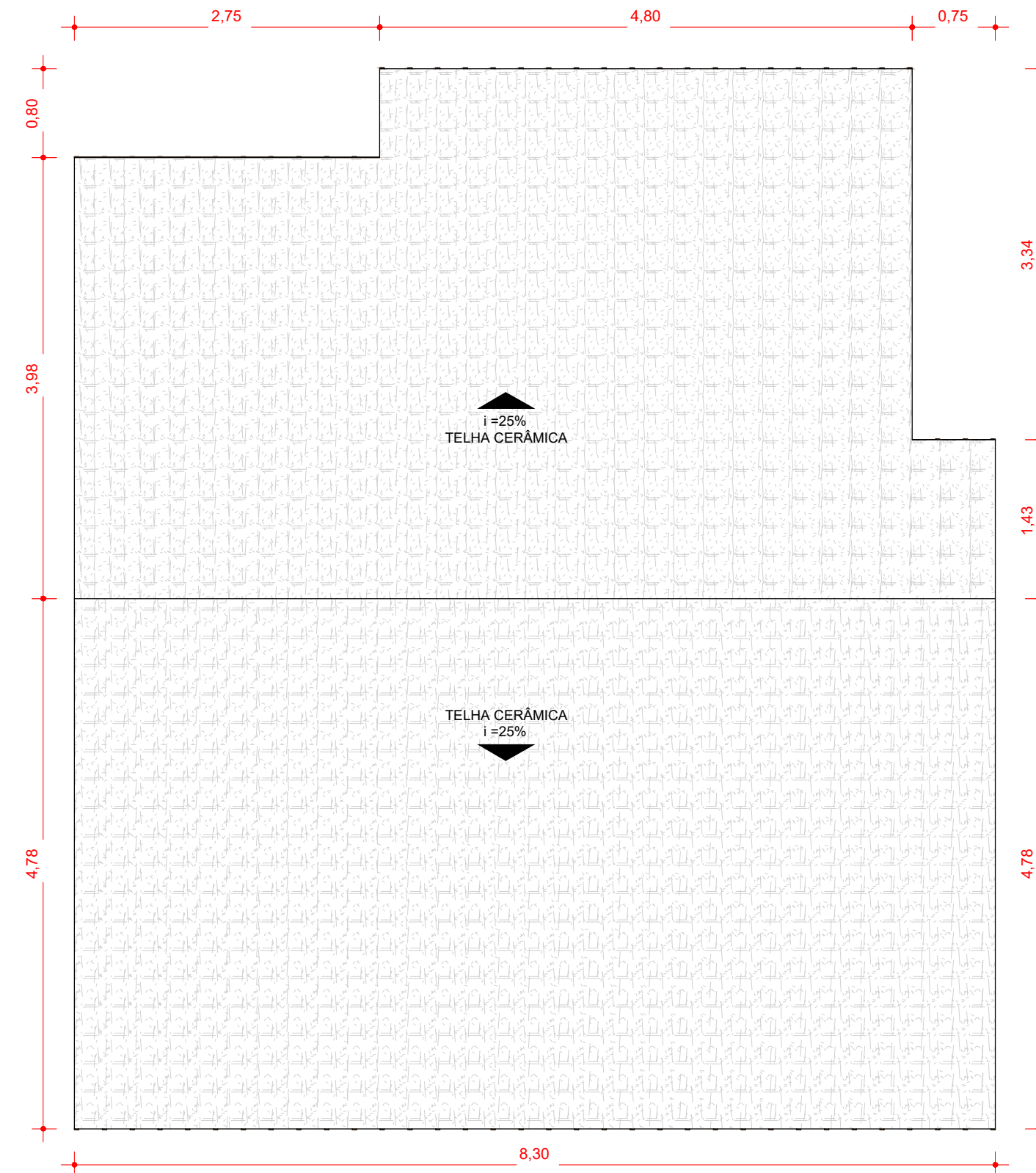

3 PLANTA DE COBERTURA
1 : 50

<

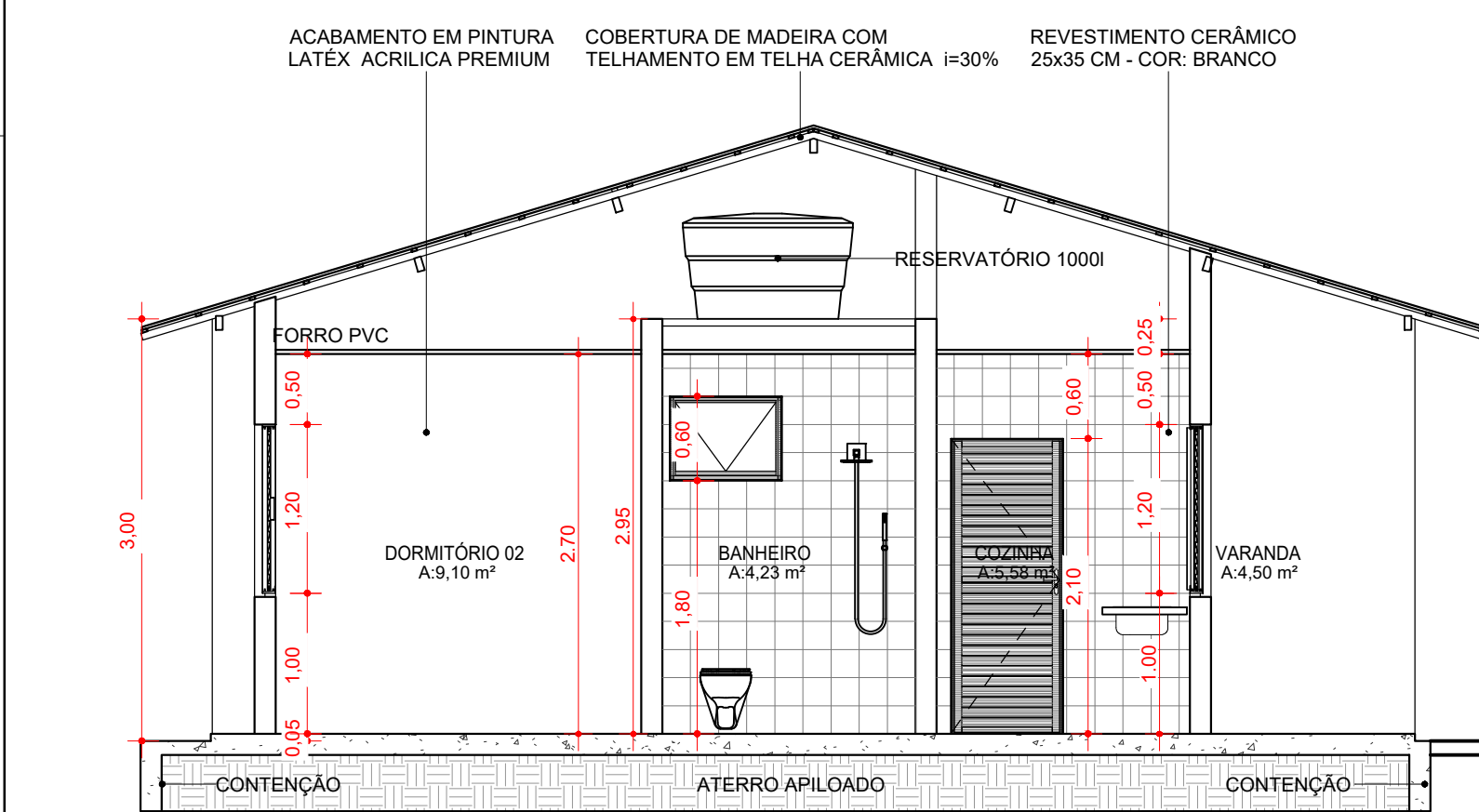

4 CORTE AA
1 : 50

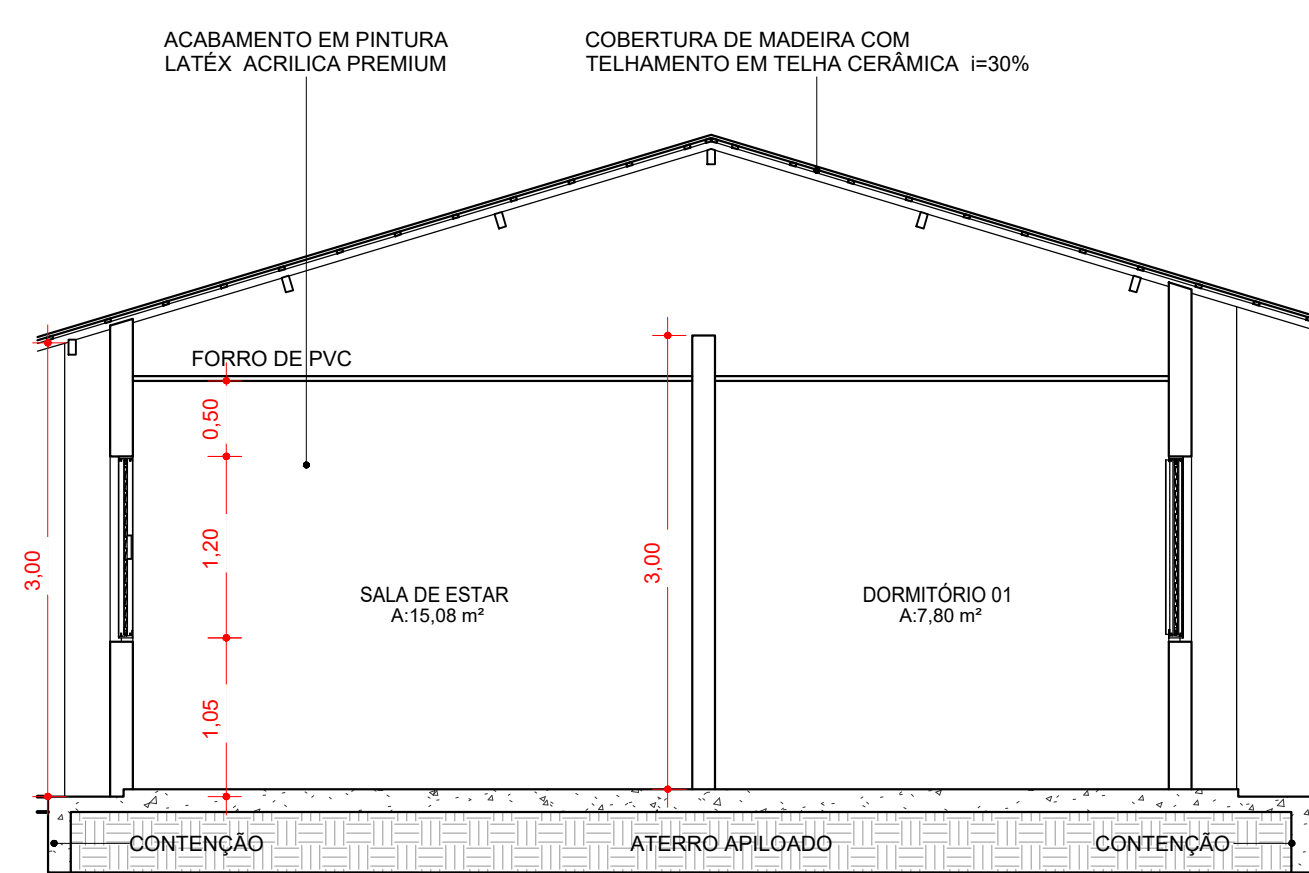

5 CORTE BB
1 : 50

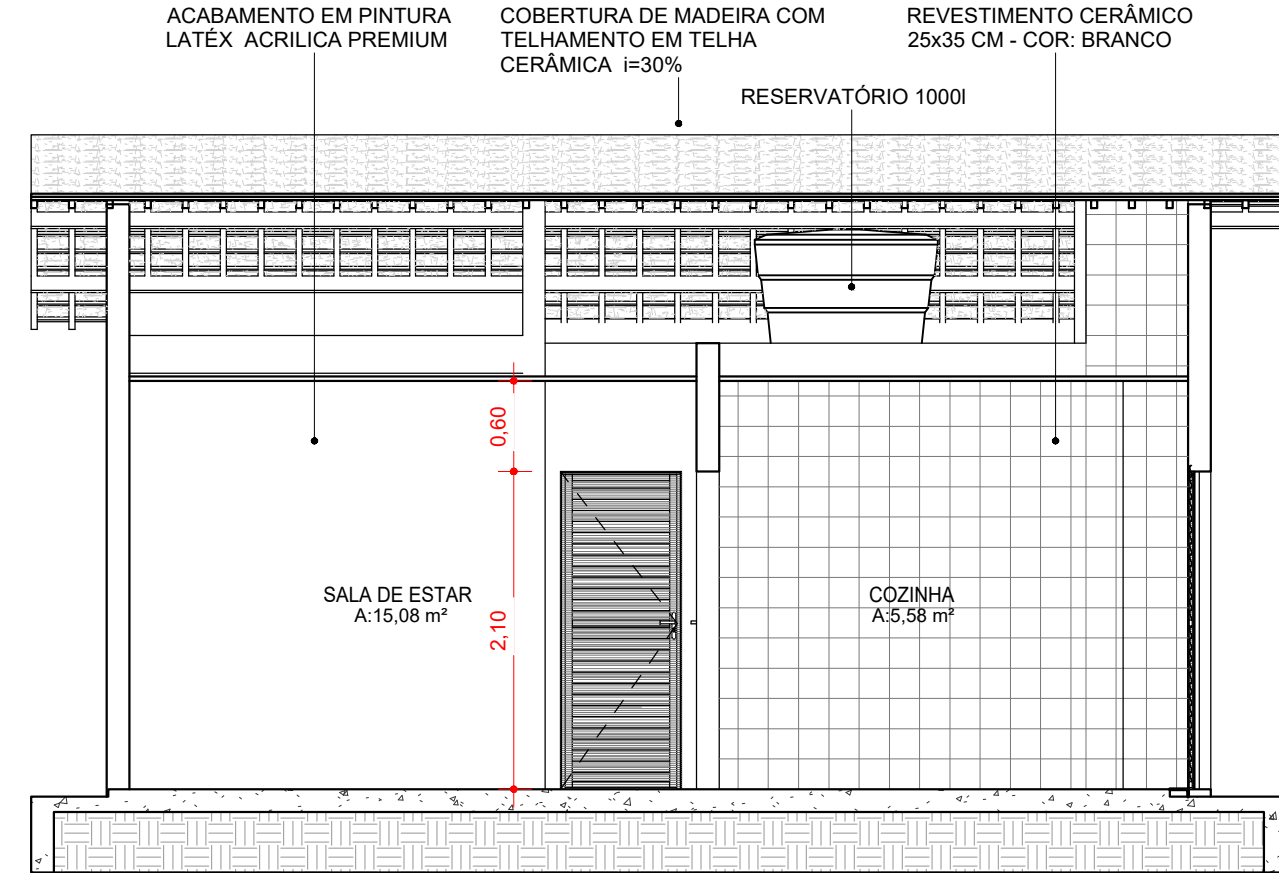

6 CORTE CC
1 : 50

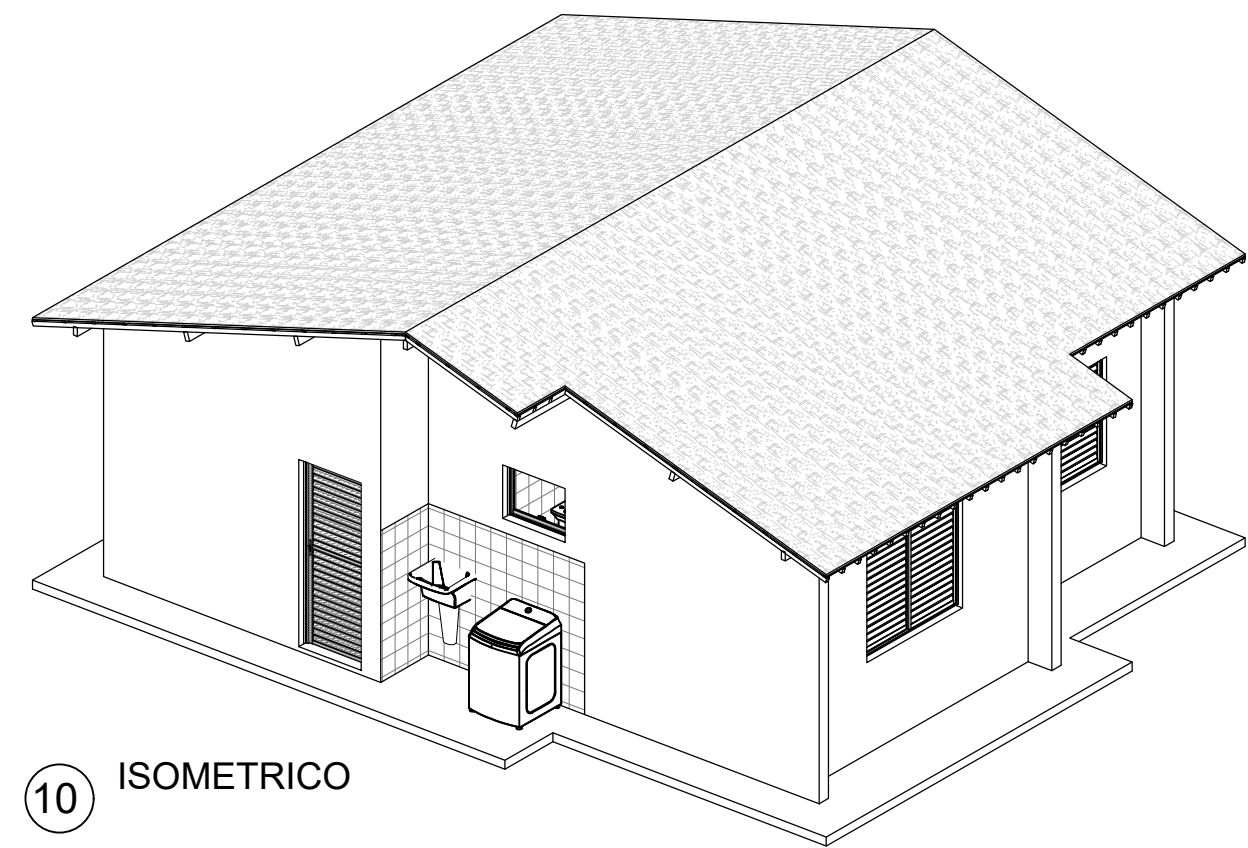

10 ISOMETRICO

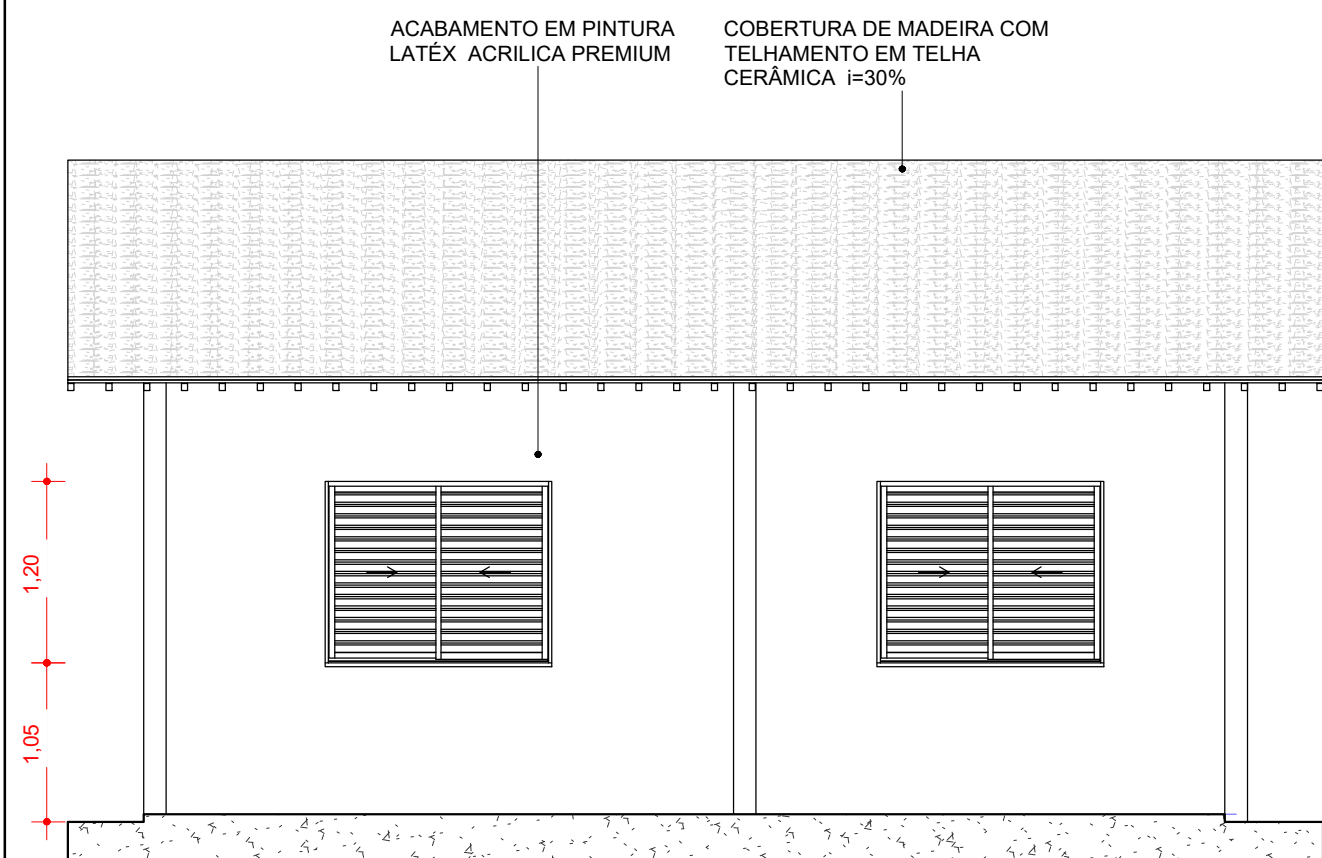

7 FACHADA FRONTAL
1 : 50

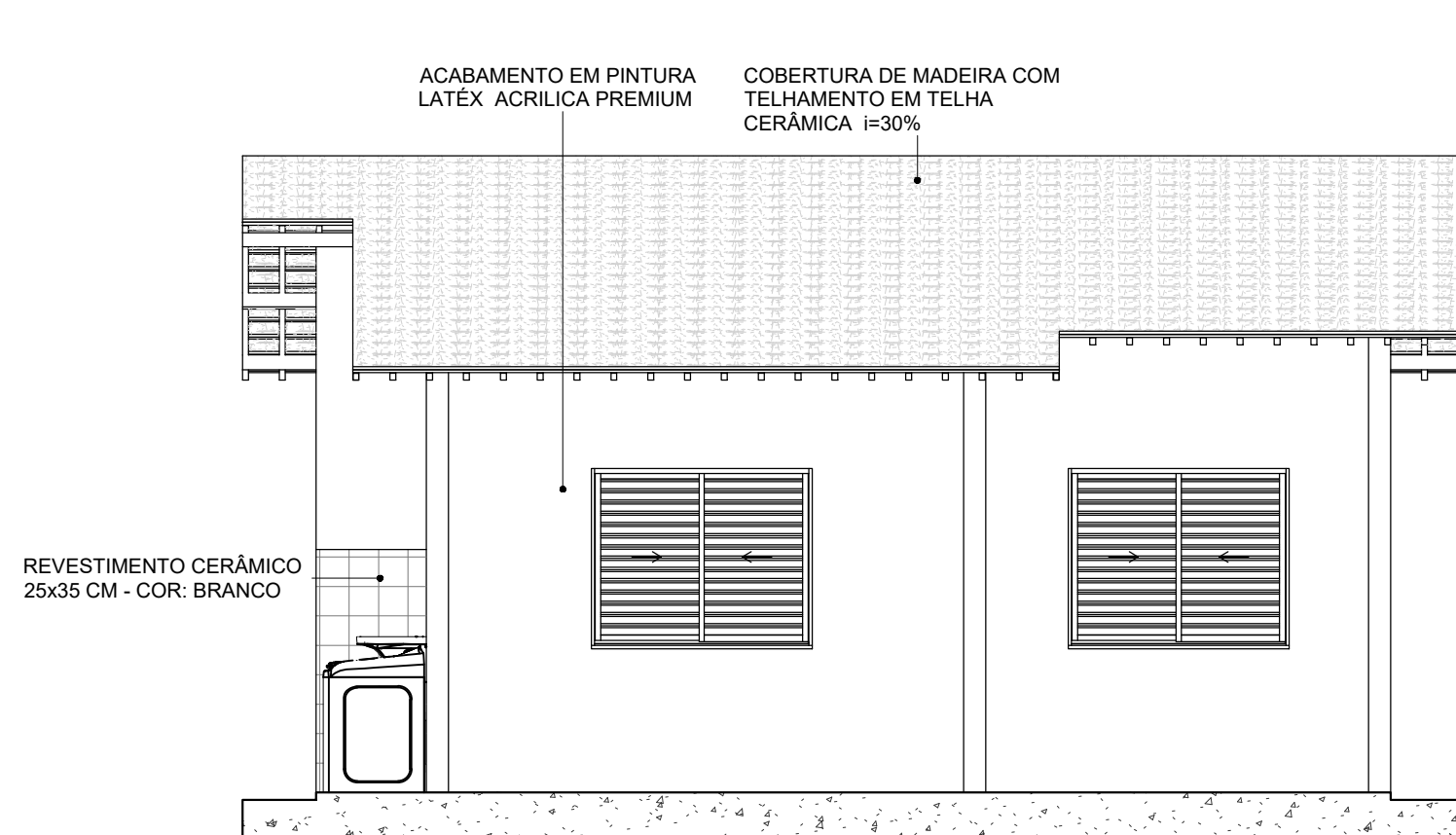

8 FACHADA FUNDO
1 : 50

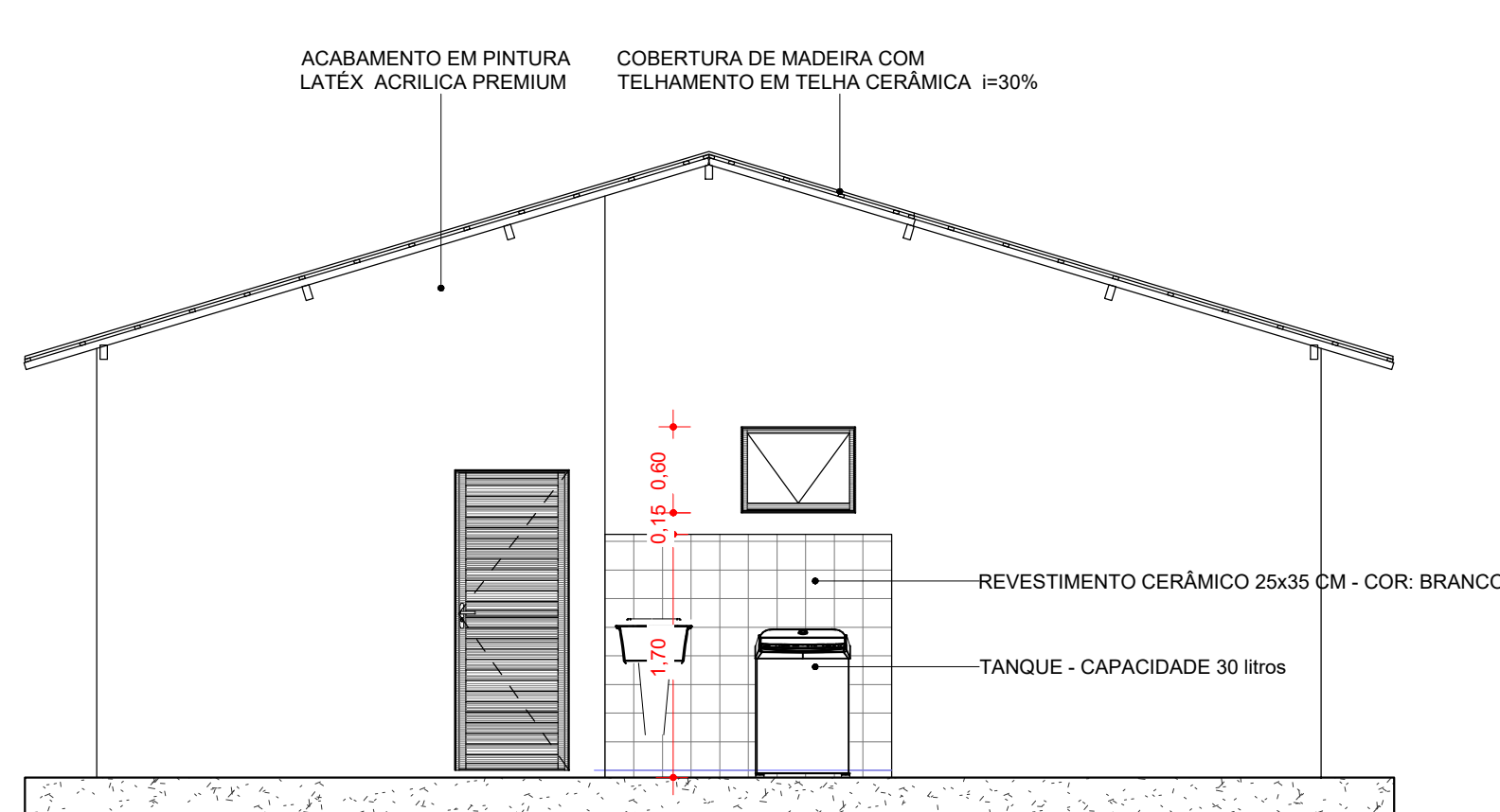

9 FACHADA DIREITA
1 : 50

N°	POR	DATA	DESCRIÇÃO
			REVISÕES
PROponente			
<div><div><div>PREFEITURA DE</div><div>CARDEAL DA SILVA</div><div>(GOV. PERNAMBUCO - MUNICÍPIO)</div></div></div>			
ORÇÃO			TIPO DO PROJETO
PREFEITURA MUNICIPAL DE CARDEAL DA SILVA			EXECUTIVO/ARQ
PROJETO			RABARRIO
CONSTRUÇÃO DE 25 UNIDADES HABITACIONAIS NO MUNICÍPIO DE CARDEAL DA SILVA/BA			
SOLICITAÇÃO	TÍTULO		DATA
SOLICITANTE	PROJETO ARQUITETÔNICO PLANTA BAIXA, PLANTA DE COBERTURA, CORTES E FACHADAS		MARÇO/2026
GERÊNCIA DE PROJETOS ESPECIAIS	RESPONSÁVEL TÉCNICO	REVISÃO	ÁREA DE ESTUDO
	ADAILTON DOS S. DE MOURACREA: 051620040-2		
SUB-GERÊNCIA DE PROJ. DE ARQ.	DESENVOLVIMENTO	ESCALA	PRANCHA
SUB-GERÊNCIA DE PROJ. ESPECIAIS		1 : 50	01/01