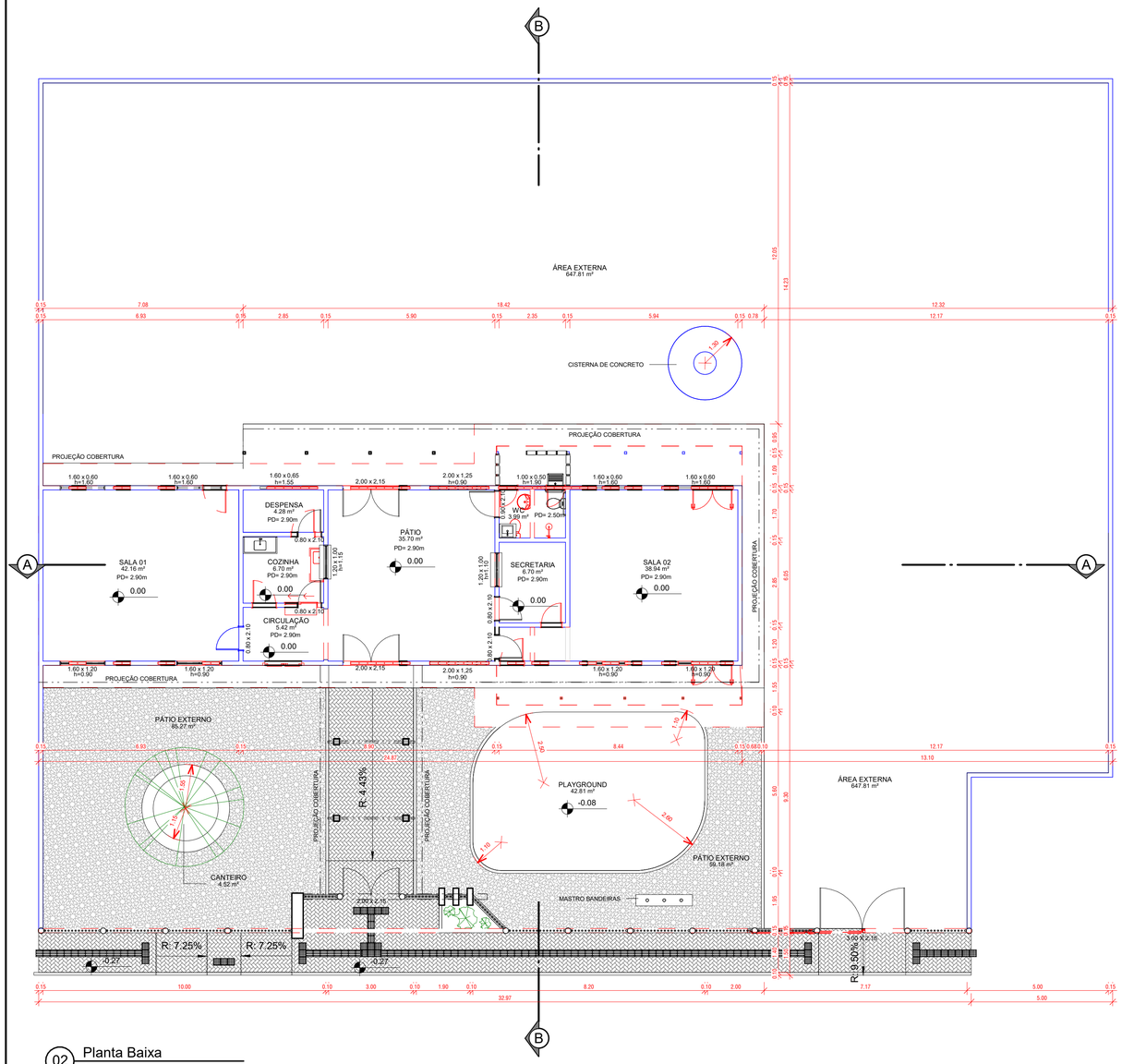

02 Planta Baixa

Área Construída Total (Reforma): 245,00m²
Escala: 1/100

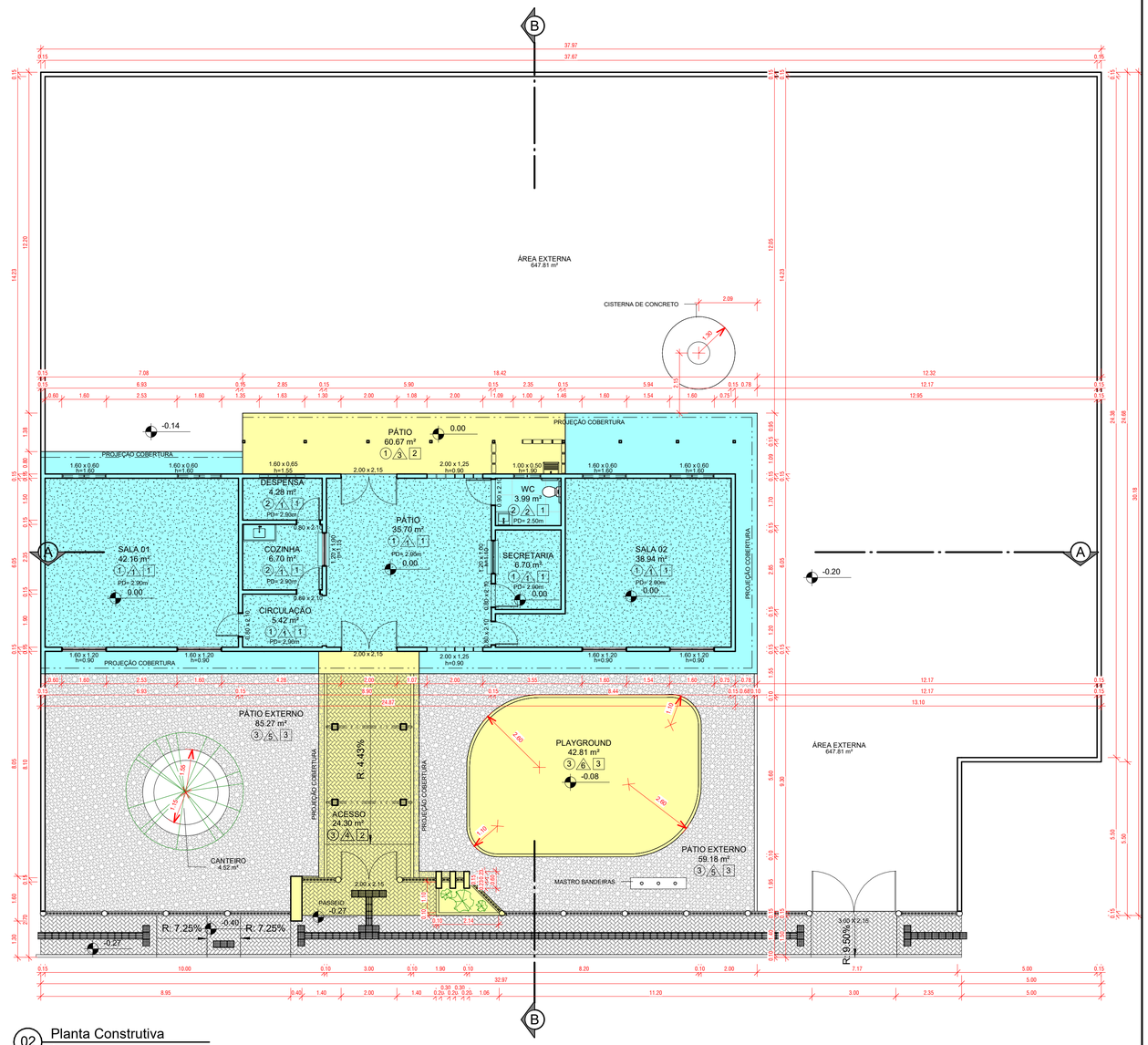

02 Planta Construtiva

Área Construída Total (Reforma): 245,00m²
Escala: 1/100

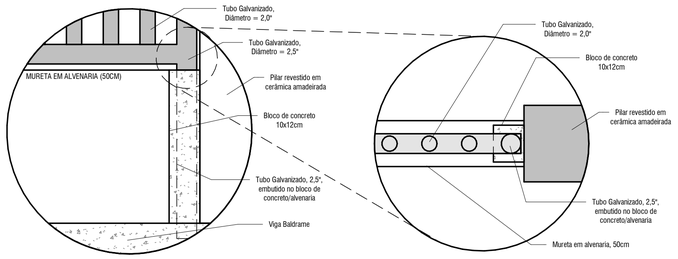

02 Detalhe Fixação do Gradil

Escala: 1/10

ESPECIFICAÇÕES DE MATERIAIS

LEGENDA		MATERIAIS
PAREDE	1	Revestimento cerâmico, 33x45cm, branco, h=1,60m, faixa de granito (10cm) na cor cinza andorinha na altura de 1,70m e pintura acrílica na cor branco gelo (Parede).
	2	Revestimento cerâmico, 33x45cm, branco, até altura do forro, com faixa de granito (10cm) na cor cinza andorinha na altura de 1,70m.
	3	Sem parede;
PISO	1	Piso alta resistência, espessura 12 mm, cor cinza, com juntas de dilatação plásticas.
	2	Porcelanato Branco, Project Neve, Acetinado, 58x58cm, da marca Pamesa ou similar.
	3	Piso cimentado, acabamento liso.
	4	Piso Intertravado, Retangular (10 x 20cm), na cor natural.
	5	Piso Intertravado, Sextavado, na cor natural.
	6	Grama sintética sobre contra piso de concreto.
TETO	1	Forro de pvc, em réguas de 10 ou 20 cm, na cor branca.
	2	Telha cerâmica sobre estrutura de madeira.
	3	Sem cobertura;

Quantitativo de Portas

PORTA	QUANT. (UNID)	LARGURA / FOLHA	ALTURA	DESCRIÇÃO
0.80 x 2.10	5	0.80	2.10	Porta de madeira semioca com forras de madeira
0.90 x 2.10	1	0.90	2.10	Porta de madeira semioca com forras de madeira
1.00 x 2.15	6	1.00	2.15	Portão Metálico, Vazado
1.50 x 2.15	2	1.50	2.15	Portão Metálico, Vazado

Quantitativo de Janelas

JANELAS	QUANT. (UNID)	LARGURA	ALTURA	PEITORIL	DESCRIÇÃO
1.00x0.50/ h=1.90m	1	1.00	0.50	1.90	Janela fixa tipo boca de lobo, alumínio e vidro 2 folhas
1.20x1.00/ h=1.10m	1	1.20	1.00	1.10	Janela de correr alumínio e vidro 2 folhas
1.20x1.00/ h=1.15m	1	1.20	1.00	1.15	Janela de correr alumínio e vidro 2 folhas
1.60x0.60 / h=1.60m	4	1.60	0.60	1.60	Janela de correr alumínio e vidro 4 folhas
1.60x1.20/ h=0.90m	4	1.60	1.20	0.90	Janela de correr alumínio e vidro 4 folhas
1.60x0.65/ h=1.55m	1	1.60	0.65	1.55	Cobogó de concreto
2.00x1.25/ h=0.90m	2	2.00	1.25	0.90	Cobogó de concreto

LEGENDA

Parede Existente	Ampliação
Parede a demolir	Reforma
Parede a construir	

Empresa:
LINHA NOVA Arquitetura e Construção
LINHA NOVA ARQUITETURA E CONSTRUÇÃO LTDA.
CNPJ.: 13.450.475/0001-21
Rua Margem Rio do Ouro, nº 64, Sala 201, Centro - Jacobina / Ba - CEP:44.700-000
Tel./Fax: (74) 3621-9880 / Cel.: (74) 98804 2242 / (74) 98129 2888 / (71) 99988 2242
E-mail: linha.nova@yahoo.com

Cliente:
SERROLÂNDIA DESENVOLVIMENTO E CIDADANIA
PREFEITURA DE SERROLÂNDIA - ESTADO DA BAHIA
C.N.P.J. : 14.196.703/0001-41 - Rua Manoel Novais, nº 99, Centro - CEP: 44710-000
Telefone / Fax: (74)3631-2733
Site Oficial: http://www.serrolandia.ba.gov.br/

Objeto: Projeto Arquitetônico
Localidade: Pov. de Boa Vista

Projeto: Reforma da Escola Municipal Santa Isabel

Prancha:
Planta Construtiva I Planta Baixa I Detalhamento Fixação Gradil

Responsável Técnico: ANDRÉ LUIZ MATOS DE OLIVEIRA
Arquiteto Urbanista: CAU/BA - A42270-3
Folha: 02/03

Data: Maio/2024
Desenho: Hian Alberto I Kássio Figueiredo
CAU - A170774-4 I CAU - A178640-7
Escala: Como indicado