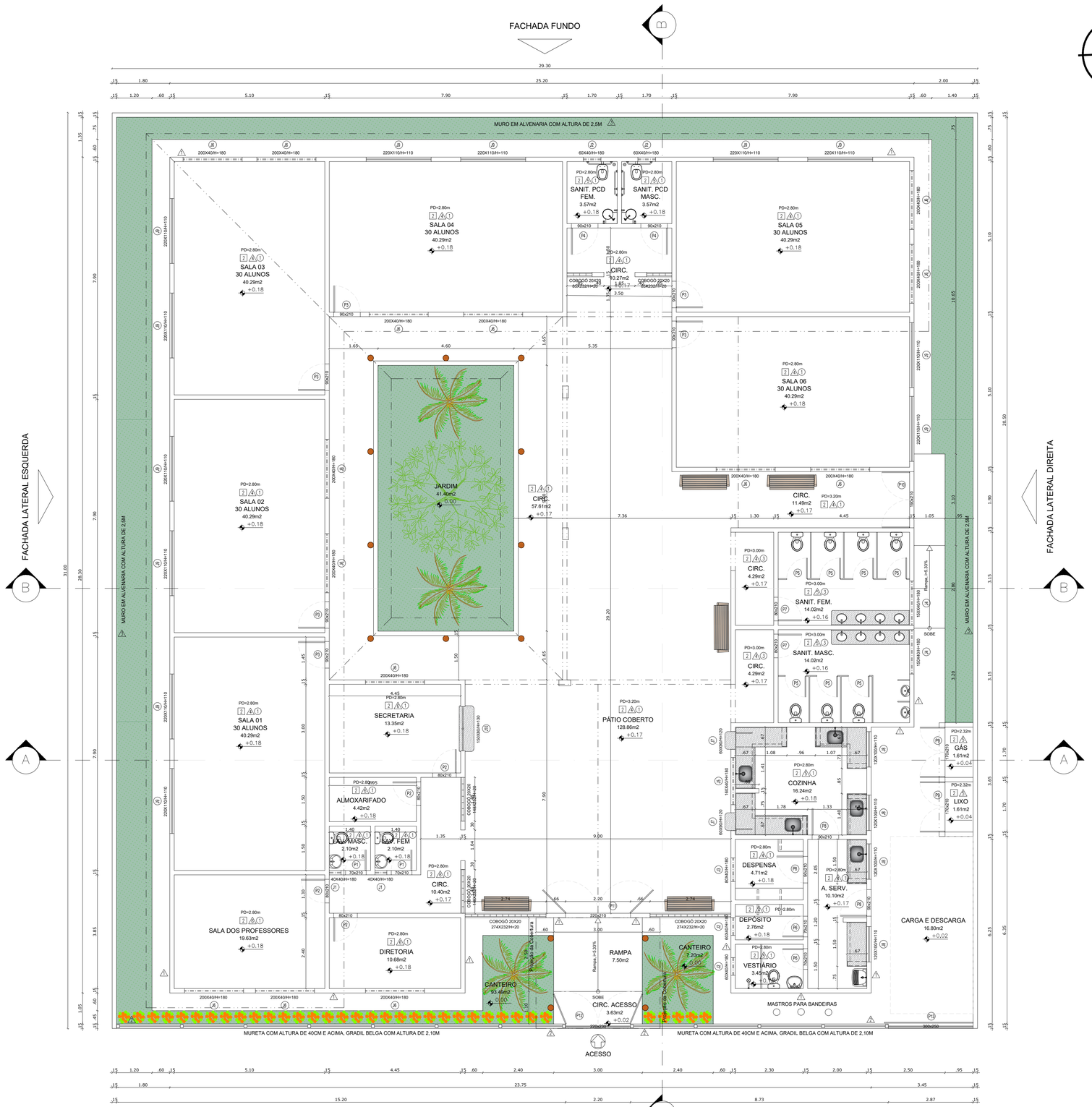

OBSERVAÇÕES

DISCRIMINAÇÃO		ÁREA
ÁREA DO TERRENO		908,30m²
ÁREA CONSTRUIDA		680,83m²
ÁREA PERMEAVEL		142,09m²

ESPECIFICAÇÃO DE MATERIAIS

SIMBOLOGIA		MATERIAIS	QUANT.
PISO	1	PISO CIMENTADO DESEMPENADO COM ACABAMENTO LISO E PINTURA DE PISO NA COR CONCRETO.	108,55m²
	2	PORCELANATO RETIFICADO ACETINADO CEMENTO NEBBIA BIANCOGRES DIMENSÕES: 60CM X 60CM.	553,14m²
PAREDE	1	REVESTIMENTO CERÂMICO BRILHANTE 10CMx10CM NA COR BRANCA ALTURA ATÉ=160CM A PARTIR DO PISO COM FAIXA DE 20CM DE CERÂMICA AZUL MARINHO 10CMx10CM E REJUNTE EPÓXI NA COR BRANCA. ACIMA, PINTURA EM TINTA ACRÍLICA PARA FACHADA SEMI-BRILHO COR AZUL CLARO, SOB MASSA ACRÍLICA.	
		CERÂMICA 10CMx10CM COR BRANCA	145,59m²
		CERÂMICA 10CMx10CM COR AZUL MARINHO	
		TINTA ACRÍLICA PARA FACHADA SEMI-BRILHO AZUL CLARO, SOB MASSA ACRÍLICA	313,22m²
	2	PORCELANATO AMADEIRADO RETIFICADO ACETINADO CARVALHO NATURAL BIANCOGRES, DIMENSÕES: 20CM X 120CM. ALTURA DE 40CM A PARTIR DO PISO, NAS DUAS LATERAIS (INTERNA E EXTERNA) E PARTE SUPERIOR DA MURETA.	22,85m²
	3	PINTURA EM TINTA PARA PISO NA COR CONCRETO.	479,33m²
	4	REVESTIMENTO CERÂMICO BRILHANTE NA COR BRANCA COTTON LUX BIANCOGRES, DIMENSÕES: 32CM X 60XM. ALTURA DE 1,80M A PARTIR DO PISO E ACIMA, PINTURA EM TINTA ACRÍLICA SEMI-BRILHO BRANCO NEVE, SOB MASSA CORRIDA.	
		CERÂMICA 32CMx60CM COR BRANCA	484,58m²
		TINTA ACRÍLICA SEMI-BRILHO BRANCO NEVE, SOB MASSA CORRIDA	299,98m²
	5	REVESTIMENTO CERÂMICO BRILHANTE NA COR BRANCA COTTON LUX BIANCOGRES, DIMENSÕES: 32CM X 60CM. ATÉ A ALTURA DO FORRO OU LAJE.	211,37m²
	6	RODAPÉ COM ALTURA DE 12CM DO MESMO MATERIAL DO PISO E ACIMA ATÉ ALTURA DO FORRO, PINTURA EM TINTA ACRÍLICA SEMI-BRILHO BRANCO NEVE, SOB MASSA CORRIDAATÉ A ALTURA DO FORRO.	
		RODAPÉ DO MESMO MATERIAL DO PISO	7,92m²
		TINTA ACRÍLICA SEMI-BRILHO BRANCO NEVE, SOB MASSA CORRIDA	177,78m²
TETO	1	FORRO EM PVC NA COR BRANCA	497,25m²
	2	TELHA CERÂMICA AMERICANA APARENTE	404,08m²
	3	PINTURA EM TINTA ACRÍLICA FOSCA PAGA GESSO NA COR BRANCO NEVE, SOB MASSA CORRIDA EM LAJE IMPERMEABILIZADA.	36,24m²
		GRAMA ESMERALDA	142,09m²
		MINI GUIA 8cm	5,07m
		PALMEIRA RABO DE RAPOSA	04 unid.
		MINI IXORA LARANJA	35 unid.
		PATA DE VACA	01 unid.
		BANCO DE MADEIRA COM ENCOSTO E ESTRUTURA EM AÇO (1,50m)	06 unid.

LEGENDA - ESQUADRIAS

PORTAS:

P1 = PORTA SEMI0CA 1 FOLHA DE ABRIR COM ACABAMENTO EM TINTA ESMALTENA COR AZUL MARINHO (70X210CM) - 2 UNID.
P2 = PORTA SEMI0CA 1 FOLHA DE ABRIR COM ACABAMENTO EM TINTA ESMALTENA COR AZUL MARINHO (80X210CM) - 4 UNID.
P3 = PORTA SEMI0CA 1 FOLHA DE ABRIR COM ACABAMENTO EM TINTA ESMALTE NA COR AZUL MARINHO (90X210CM) - 6 UNID.
P4 = PORTA SEMI0CA KIT PCD 1 FOLHA DE ABRIR COM ACABAMENTO EM TINTA ESMALTE NA COR AZUL MARINHO (90X210CM) - 2 UNID.
P5 = PORTA EM ALUMÍNIO ANODIZADO NA COR BRANCA COM VENEZIANA 1 FOLHA DE ABRIR (70X175CM) - 8 UNID.
P6 = PORTA EM ALUMÍNIO ANODIZADO NA COR BRANCA COM VENEZIANA 1 FOLHA DE ABRIR (70X210CM) - 2 UNID.
P7 = PORTA EM ALUMÍNIO ANODIZADO NA COR BRANCA COM VENEZIANA 1 FOLHA DE ABRIR (80X210CM) - 2 UNID.
P8 = PORTA EM ALUMÍNIO ANODIZADO NA COR BRANCA COM VENEZIANA 1 FOLHA DE ABRIR (90X210CM) - 3 UNID.
P9 = PORTA EM ALUMÍNIO ANODIZADO NA COR BRANCA COM VENEZIANA 2 FOLHAS DE ABRIR (170X210CM) - 2 UNID.
P10 = PORTÃO EM ALUMÍNIO ANODIZADO NA COR BRANCA COM RIPAS HORIZONTAIS 2 FOLHAS DE ABRIR (190X210CM) - 1 UNID.
P11 = PORTÃO EM ALUMÍNIO ANODIZADO NA COR BRANCA COM RIPAS HORIZONTAIS 2 FOLHAS DE ABRIR (220X210CM) - 1 UNID.
P12 = PORTÃO EM GRADIL BELGO 2 FOLHAS DE ABRIR NA COR AZUL MARINHO (220X230CM) - 1 UNID.
P13 = PORTÃO EM GRADIL BELGO 1 FOLHA DE CORRER NA COR AZUL MARINHO (300X250CM) - 1 UNID.

JANELAS:

J1 = JANELA BASCULANTE 1 FOLHA PIVOTANTE HORIZONTAL EM VIDRO TEMPERADO INCOLOR 6MM (40X40/180CM) - 2 UNID.
J2 = JANELA BASCULANTE 1 FOLHA PIVOTANTE HORIZONTAL EM VIDRO TEMPERADO INCOLOR 6MM (60X40/180CM) - 5 UNID.
J3 = JANELA BASCULANTE 1 FOLHA PIVOTANTE HORIZONTAL EM VIDRO TEMPERADO INCOLOR 6MM (80X40/180CM) - 5 UNID.
J4 = JANELA BASCULANTE 2 FOLHAS PIVOTANTE HORIZONTAL E 1 FOLHA FIXA NO MEIO EM VIDRO TEMPERADO INCOLOR 6MM (150X40/180CM) - 1 UNID.
J5 = JANELA BASCULANTE 2 FOLHAS PIVOTANTE HORIZONTAL E 1 FOLHA FIXA NO MEIO EM VIDRO TEMPERADO INCOLOR 6MM (160X40/180CM) - 1 UNID.
J6 = JANELA BASCULANTE 2 FOLHAS PIVOTANTE HORIZONTAL E 1 FOLHA FIXA NO MEIO EM VIDRO TEMPERADO INCOLOR 6MM (200X40/180CM) - 14 UNID.
J7 = JANELA DE ABRIR 1 FOLHA EM ALUMÍNIO ANODIZADO BRANCO COM VENEZIANA (60X90/120CM) - 2 UNID.
J8 = JANELA DE CORRER 2 FOLHAS EM VIDRO TEMPERADO INCOLOR 8MM (120X100/110CM) - 4 UNID.
J9 = JANELA DE CORRER 4 FOLHAS EM VIDRO TEMPERADO INCOLOR 8MM (220X110/110CM) - 12 UNID.
J10 = JANELA EM VIDRO FIXO EM VIDRO TEMPERADO INCOLOR 8MM (150X80/130CM) - 12 UNID.

REVISÃO	DESCRIÇÃO	DATA	DESENHO	VERIF.	APROV.
01	EMISSÃO INICIAL	22/11/2024	ALLANA GOMES	ELOI	ELOI
02					

OBSERVAÇÕES:

- MEDIDAS EM METRO.
- TODAS AS MEDIDAS E QUANTIDADES DEVERÃO SER CONFERIDAS NA OBRA ANTES DE QUALQUER PROCEDIMENTO DE FABRICAÇÃO.
- DIREITOS AUTORAIS RESERVADOS: ESTE PROJETO NÃO PODERÁ SER REPRODUZIDO OU MODIFICADO (TOTAL OU EM PARTES) SEM A EXPRESSA AUTORIZAÇÃO DOS AUTORES.

JN ASSESSORIA E ENGENHARIA

PREFEITURA MUNICIPAL	GESTOR
JITAÚNA/BA	xxxxxxxxxxxx

PROJETO
PROJETO ARQ. DA ESCOLA ADELINO HENRIQUE - 6 SALAS

PRANCHA
PLANTA BAIXA

RESPONSAVEL	CAU/CREA	PROJETISTA	VISTO
JOSÉ ELOI DE O. NETO	3000084570-BA	ALLANA GOMES	José Eloi de Oliveira Neto Engenheiro Civil CREA-BA2000084570
DATA 22/11/2024	Nº DO PROJETO ARQ-29/2024	PROJ. DE REFERÊNCIA	
Nº 02/05		ESCALA 1/75	

Formato A1 – Escala 1:75