



PREFEITURA MUNICIPAL DE PARANATINGA

Responsável: ANTONIO MARCOS THOMAZINI Departamento: PREFEITO MUNICIPAL

Relatório Resumido de Cotação: INFRAESTRUTURAS PARA EVENTOS DE PEQUENO E MEDIO PORTE

Pesquisa realizada entre 23/04/2026 12:42:24 e 24/04/2026 11:55:38

Relatório gerado na dia 21/05/2026 08:55:20 (IP: 138.219.146.121)

Observações Gerais: REGISTRO DE PREÇO PARA FUTURA E EVENTUAL CONTRATAÇÃO DE EMPRESA ESPECIALIZADA PARA PRESTAÇÃO DE SERVIÇO E FORNECIMENTO DE INFRAESTRUTURA PARA A REALIZAÇÃO DOS EVENTOS DE PEQUENO E MEDIO PORTE DESENVOLVIDOS PELAS SECRETARIAS SOLICITANTES DO MUNICÍPIO DE PARANATINGA-MT.

Em conformidade com a Instrução Normativa Nº 65 de 07 de Julho de 2021 (Lei nº 14.133).

Método Matemático Aplicado: Média Aritmética dos preços obtidos - Preço calculado com base na média aritmética de todos os preços selecionados pelo usuário para aquele determinado Item.
Conforme Instrução Normativa Nº 65 de 07 de Julho de 2021 (Lei nº 14.133), no Artigo 3º, "A pesquisa de preços será materializada em documento que contera: INC V-Método matemático aplicado para a definição do valor estimado."

Item	Preços	Quantidade	Preço Estimado	Percentual	Preço Estimado Calculado	% Valor Global	Total
1) LOCAÇÃO DE CADEIRA DE PLASTICO POLIPROPILENO, SEM BRACO, NA COR BRANCA E EMPILHAVEIS, EM PERFEITO ESTADO DE CONSERVAÇÃO	4	1 Unidade	R\$ 6,69 (un)	-	R\$ 6,69	0,2%	R\$ 6,69
2) LOCAÇÃO DE MESA COM 4 CADEIRAS DE PLASTICO POLIPROPILENO, SEM BRACO, NA COR BRANCA E EMPILHAVEIS, E EM PERFEITO ESTADO DE CONSERVAÇÃO	4	1 Unidade	R\$ 23,78 (un)	-	R\$ 23,78	0,5%	R\$ 23,78
3) LOCAÇÃO DE PALCO DE MADEIRA, MEDINDO 2,00 X 2,00 M	3	1 Unidade	R\$ 498,99 (un)	-	R\$ 498,99	11,4%	R\$ 498,99
4) LOCAÇÃO DE CAIXA TERMICA DE POLIETILENO COM CAPACIDADE DE 180 LITROS	3	1 Unidade	R\$ 76,60 (un)	-	R\$ 76,60	1,8%	R\$ 76,60
5) LOCAÇÃO DE CAIXA TERMICA EM POLIETILENO COM CAPACIDADE DE 100 LITROS	3	1 Unidade	R\$ 73,39 (un)	-	R\$ 73,39	1,7%	R\$ 73,39
6) LOCAÇÃO DE CAIXA TERMICA DE POLIETILENO COM CAPACIDADE DE 360 LITROS	3	1 Unidade	R\$ 107,95 (un)	-	R\$ 107,95	2,5%	R\$ 107,95
7) LOCAÇÃO DE TENDAS 5 X 5 M - LOCAÇÃO DE TENDA TIPO PIRÂMIDE, EM LONA PVC, ANTICHAMA, ESTRUTURA METÁLICA EM FERRO TUBULAR, BITOLAS DE 03,00" E 01,00", MEDINDO APROXIMADAMENTE 05,00 M X 05,00 M, INCLUINDO TRANSPORTE, MONTAGEM E DESMONTAGEM.	4	1 Unidade	R\$ 618,35 (un)	-	R\$ 618,35	14,2%	R\$ 618,35



8) LOCAÇÃO DE TENDAS 04 X 04 M - LOCAÇÃO DE TENDA TIPO PIRÂMIDE, EM LONA PVC, ANTICHAMA, ESTRU-TURA METÁLICA EM FERR TUBU-LAR, BITOLAS DE 03,00" E 01,00", MEDINDO APROXIMADAMENTE 4,00M X 4,00M, INCLUINDO TRANS-PO RTE, MONTAGEM E DESMONTA-GEM.	4	1 Unidade	R\$ 510,90 (un)	-	R\$ 510,90	11,7%	R\$ 510,90
9) LOCAÇÃO DE TENDAS 10 X 10 M - LOCAÇÃO DE TENDA TIPO PIRÂMIDE, EM LONA PVC, ANTICHAMA, ESTRU-TURA METÁLICA EM FERR TUBU-LAR, BITOLAS DE 03,00" E 01,00", MEDINDO APROXIMADAMENTE 10,00M X 10,00M, INCLUINDO TRANS-PO RTE, MONTAGEM E DESMONTA-GEM.	4	1 Unidade	R\$ 1.847,83 (un)	-	R\$ 1.847,83	42,4%	R\$ 1.847,83
10) LOCAÇÃO DE TENDAS 03 X 03 M - LOCAÇÃO DE TENDA TIPO PIRÂMIDE, EM LONA PVC, ANTICHAMA, ESTRU-TURA METÁLICA EM FERR TUBU-LAR, BITOLAS DE 03,00" E 01,00", MEDINDO APROXIMADAMENTE 3,00M X 3,00M, INCLUINDO TRANS-PO RTE, MONTAGEM E DESMONTA-GEM.	4	1 Unidade	R\$ 594,21 (un)	-	R\$ 594,21	13,6%	R\$ 594,21

Valor Global: R\$ 4.358,69

Valor do item em relação ao total

- 1) LOCAÇÃO DE...
- 2) LOCAÇÃO DE...
- 3) LOCAÇÃO DE...
- 4) LOCAÇÃO DE...
- 5) LOCAÇÃO DE...
- 6) LOCAÇÃO DE...
- 7) LOCAÇÃO DE...

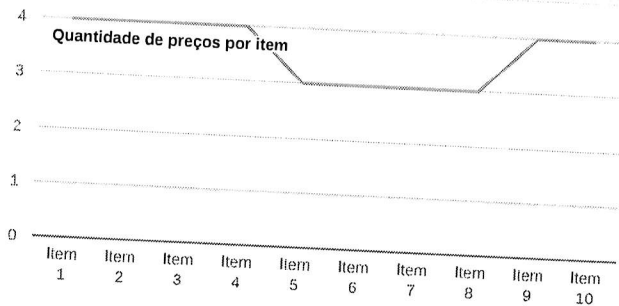
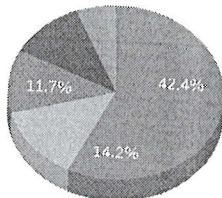

ORÇAMENTO

Paranatinga-MT, 10 de abril de 2026.

Razão social: ILARIO LOCAÇÕES

CNPJ: 57.025.661/0001-99

Inscrição estadual: 115093

Endereço:

RUA SÃO FRANCISCO XAVIER, 914, CENTRO

Telefone: (66) 99905-5151

Pessoa para contato: (66) 98125-5422

E-mail: ilario.fideski@hotmail.com

OBJETO: REGISTRO DE PREÇO PARA FUTURA E EVENTUAL CONTRATAÇÃO DE EMPRESA ESPECIALIZADA PARA PRESTAÇÃO DE SERVIÇO E FORNECIMENTO DE INFRAESTRUTURA PARA A REALIZAÇÃO DOS EVENTOS DE PEQUENO E MÉDIO PORTE DESENVOLVIDOS PELAS SECRETARIAS SOLICITANTES DO MUNICÍPIO DE PARANATINGA-MT.

Ordem	Item	Descrição	Unidade	Quantidade	Valor Máximo Unitário
1	1001365	LOCACAO DE CADEIRA DE PLASTICO POLIPROPILENO, SEM BRA-CO, NA COR BRANCA E EMPILHAVEIS, EM PERFEITO ESTADO DE CONSERVAÇÃO	UND	1	R\$ 7,00
2	1001364	LOCAÇÃO DE MESA COM 4 CADEIRAS DE PLASTICO POLIPROPILENO, SEM BRACO, NA COR BRANCA E EMPILHAVEIS, E EM PERFEITO ESTADO DE CONSERVAÇÃO	UND	1	R\$ 25,00
3	995900	LOCACAO DE PALCO DE MADEIRA, MEDINDO 2,00 X 2,00 M	DIARIA	1	R\$ 500,00
4	999945	LOCAÇÃO DE CAIXA TERMICA DE POLIETILENO COM CAPACIDADE DE 180 LITROS	UND	1	R\$ 100,00
5	999946	LOCAÇÃO DE CAIXA TERMICA EM POLIETILENO COM CAPACIDADE DE 100 LITROS	UND	1	R\$ 80,00
6	999944	LOCAÇÃO DE CAIXA TERMICA DE POLIETILENO COM CAPACIDADE DE 360 LITROS	UND	1	R\$ 120,00
7	1000744	LOCAÇÃO DE TENDAS 5 X 5 M - LOCAÇÃO DE TENDA TIPO PIRÂMIDE, EM LONA PVC, ANTICHAMA, ESTRUTURA METÁLICA EM FERRO TUBULAR, BITOLAS DE 03,00" E 01,00", MEDINDO APROXIMADAMENTE 05,00 M X 05,00 M, INCLUINDO TRANSPORTE, MONTAGEM E DESMONTAGEM.	DIARIA	1	R\$ 650,00
8	1001361	LOCAÇÃO DE TENDAS 04 X 04 M - LOCAÇÃO DE TENDA TIPO PIRÂMIDE, EM LONA PVC, ANTICHAMA, ESTRUTURA METÁLICA EM FERRO TUBULAR, BITOLAS DE 03,00" E 01,00", MEDINDO APROXIMADAMENTE 4,00M X	DIARIA	1	R\$ 550,00

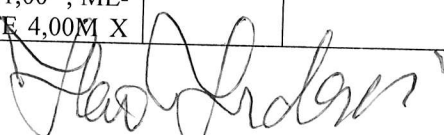

		4,00M, INCLUINDO TRANS-PORTE, MONTAGEM E DESMONTA-GEM.			
9	1000745	LOCAÇÃO DE TENDAS 10 X 10 M - LOCAÇÃO DE TENDA TIPO PIRÂMIDE, EM LONA PVC, ANTICHAMA, ESTRUTURA METÁLICA EM FERRO TUBULAR, BITOLAS DE 03,00" E 01,00", MEDINDO APROXIMADAMENTE 10,00M X 10,00M, INCLUINDO TRANSPORTE, MONTAGEM E DESMONTAGEM.	DIARIA	1	R\$ 2000,00
10	1001362	LOCAÇÃO DE TENDAS 03 X 03 M - LOCAÇÃO DE TENDA TIPO PIRÂMIDE, EM LONA PVC, ANTICHAMA, ESTRUTURA METÁLICA EM FERRO TUBULAR, BITOLAS DE 03,00" E 01,00", MEDINDO APROXIMADAMENTE 3,00M X 3,00M, INCLUINDO TRANSPORTE, MONTAGEM E DESMONTA-GEM.	DIARIA	1	R\$ 600,00

Prazo de Validade da Proposta: Não inferior a 60 (sessenta) Dias

Forma de Pagamento: Os pagamentos serão efetuados de acordo com os itens efetivamente entregues, por meio da Secretaria Municipal da Finanças, via depósito bancário, após o recebimento pelo fiscal de contratos da nota fiscal.

Declaro para fins, que nos preços propostos encontram se incluídos todos os tributos, encargos sociais, trabalhistas, e quaisquer outros ônus que porventura possam recair sobre o objeto.

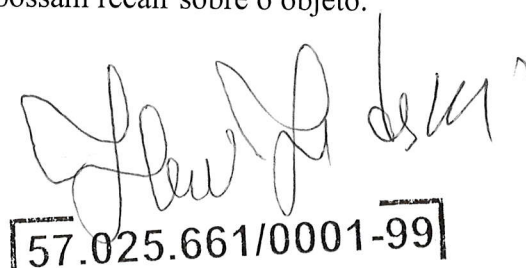

57.025.661/0001-99

ILARIO LOCAÇÕES LTDA.

Rua São Francisco Xavier, 914
Centro CEP: 78.870-000

PARANATINGA - MT