

Legenda de condutos - COBERTURA	
Água fria	
Alimentação	

Legenda das indicações - COBERTURA	
VESF	Válvula de esfera c/ PVC soldável - 85mm x 3"

Legenda - COBERTURA	
	Registro esfera VS compacto soldável
	Válvula de esfera c/ PVC soldável

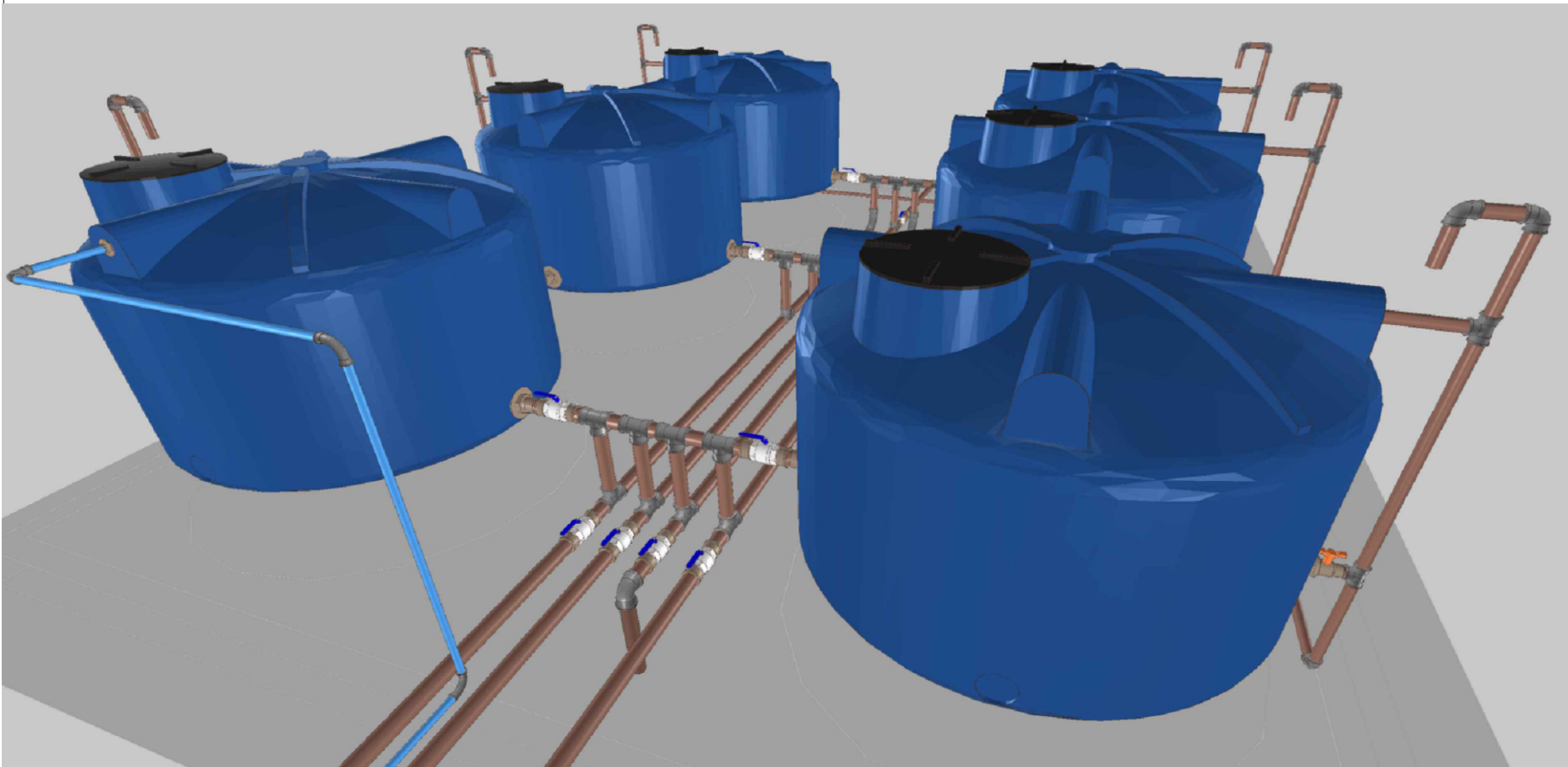
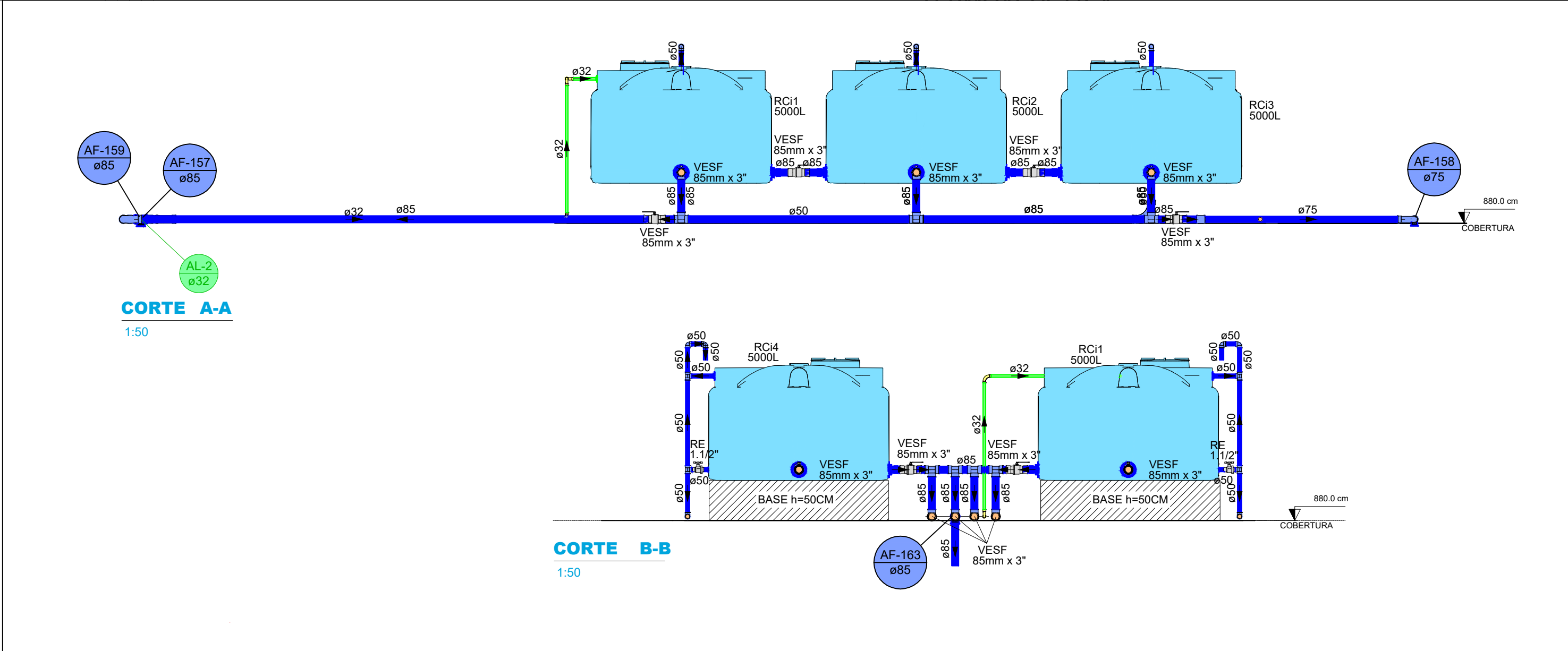
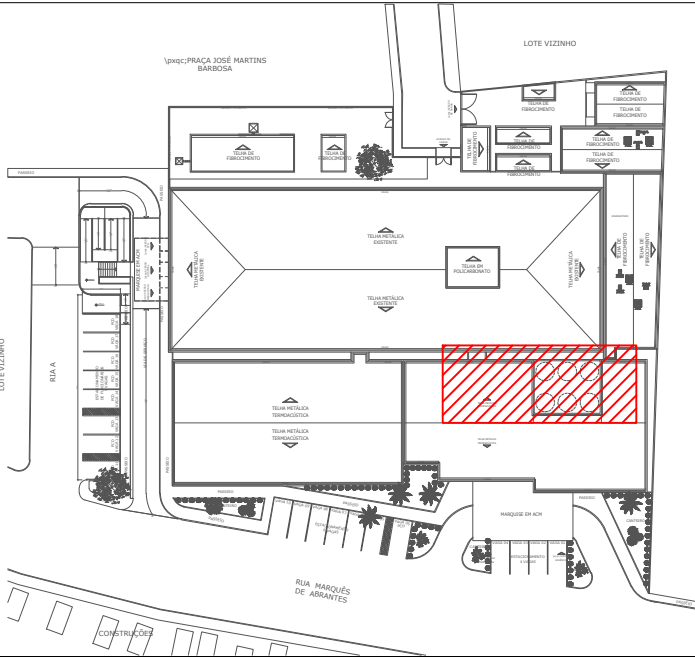

ASSINATURA DO RESPONSÁVEL TÉCNICO : ENG. LUCIANO MENEZES DE O. SECUNDO

PREFEITURA MUNICIPAL DE RIO REAL

R-00 20/10/2025 EMISSÃO INICIAL



CLIENTE:  
PREFEITURA MUNICIPAL DE RIO REAL  
RUA RUI BARBOSA, S/N, CENTRO  
CEP - 48330-000  
RIO REAL - BAHIA



ENDEREÇO:  
ESTRADA DO PETRÓLEO, S/Nº - POVOADO FLORESTA  
ARAÇAS - BAHIA, CEP: 48.108-00  
Tel: (71) 99108-0858  
E-MAIL: contato@multisantana.com

PROJETO: REFORMA E AMPLIAÇÃO DO HOSPITAL MUNICIPAL

DESCRIÇÃO: RUA MARQUÊS DE ABRANTES, S/N - RIO REAL/BA - CEP: 48330-000

CONTEÚDO: HIDRÁULICA - BARRILETE

TIPO	ESCALA	DATA	TIPO DO PROJETO
INSTITUCIONAL	1:50	OUTUBRO/2025	EXECUTIVO

ELABORADO POR: ENG. LUCAS MUTTI C. A. DE SANTANA  
CREA 0507636800

ASSINATURAS:

ENG. LUCIANO MENEZES DE OLIVEIRA SECUNDO  
CREA 270291644-9

05/10