

1 CORTE - BIBLIOTECA
ESCALA: 1 : 25

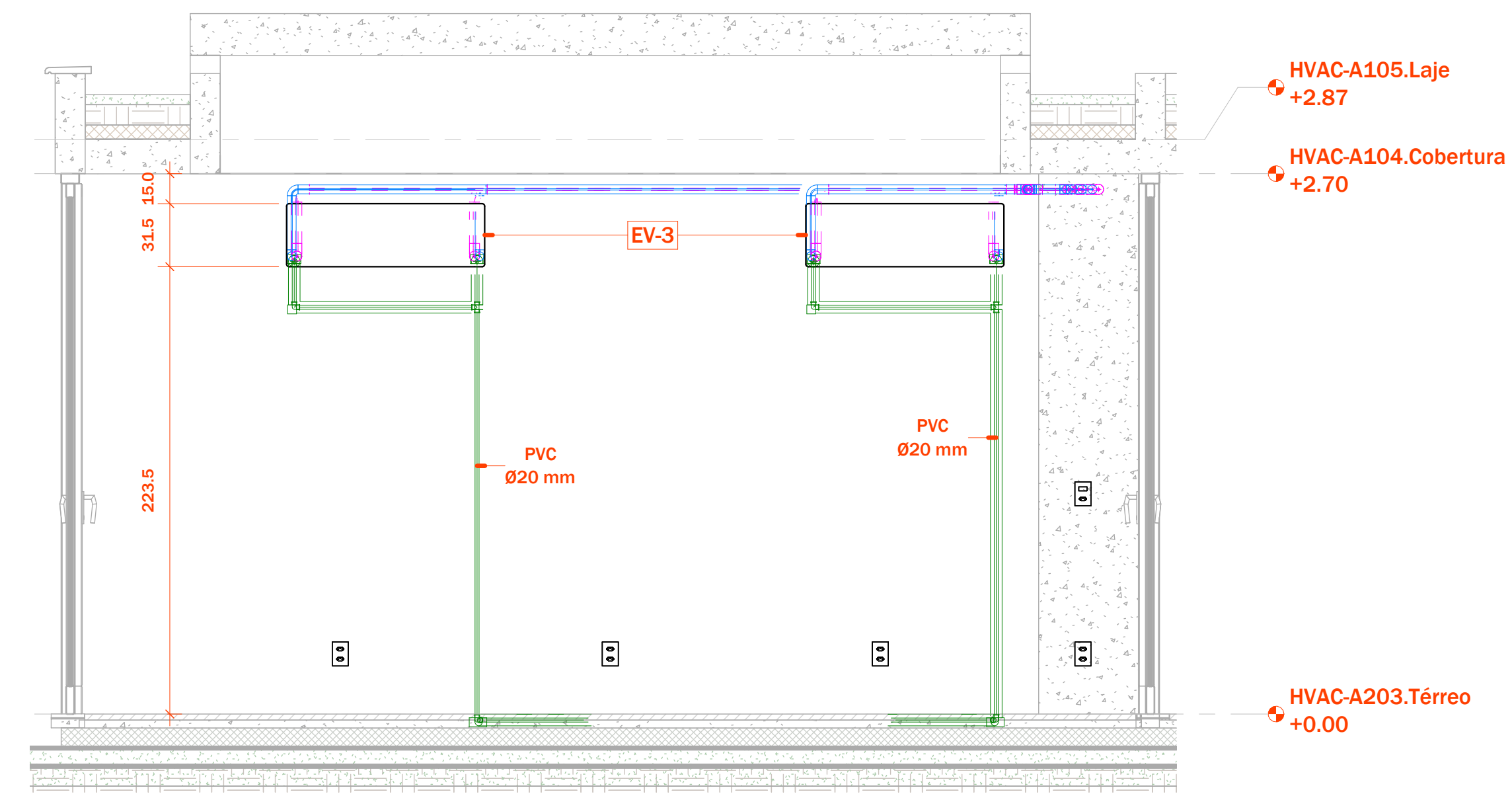

2 CORTE - SALA MULTIUSO
ESCALA: 1 : 25

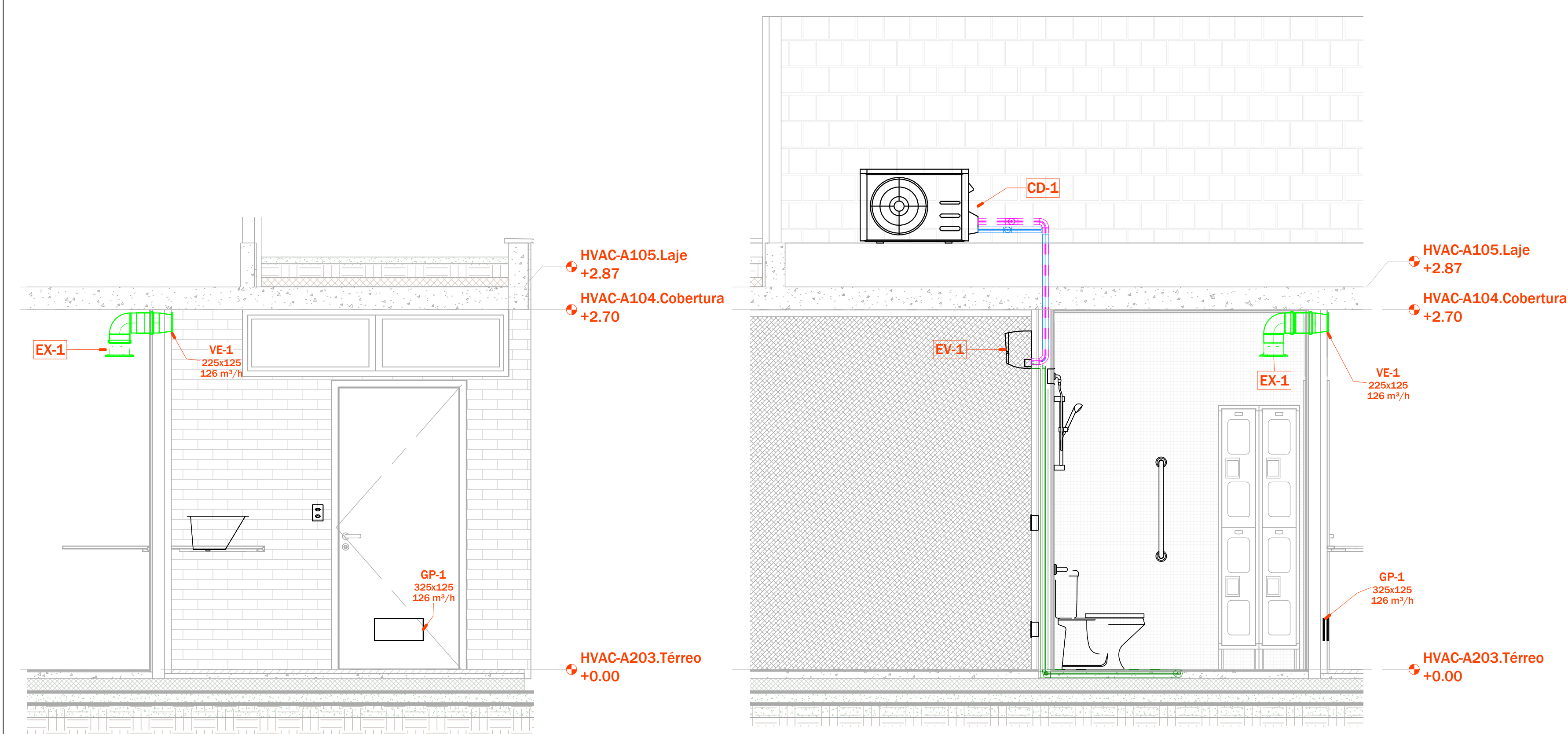

3 CORTE - CANTINA
ESCALA: 1 : 25

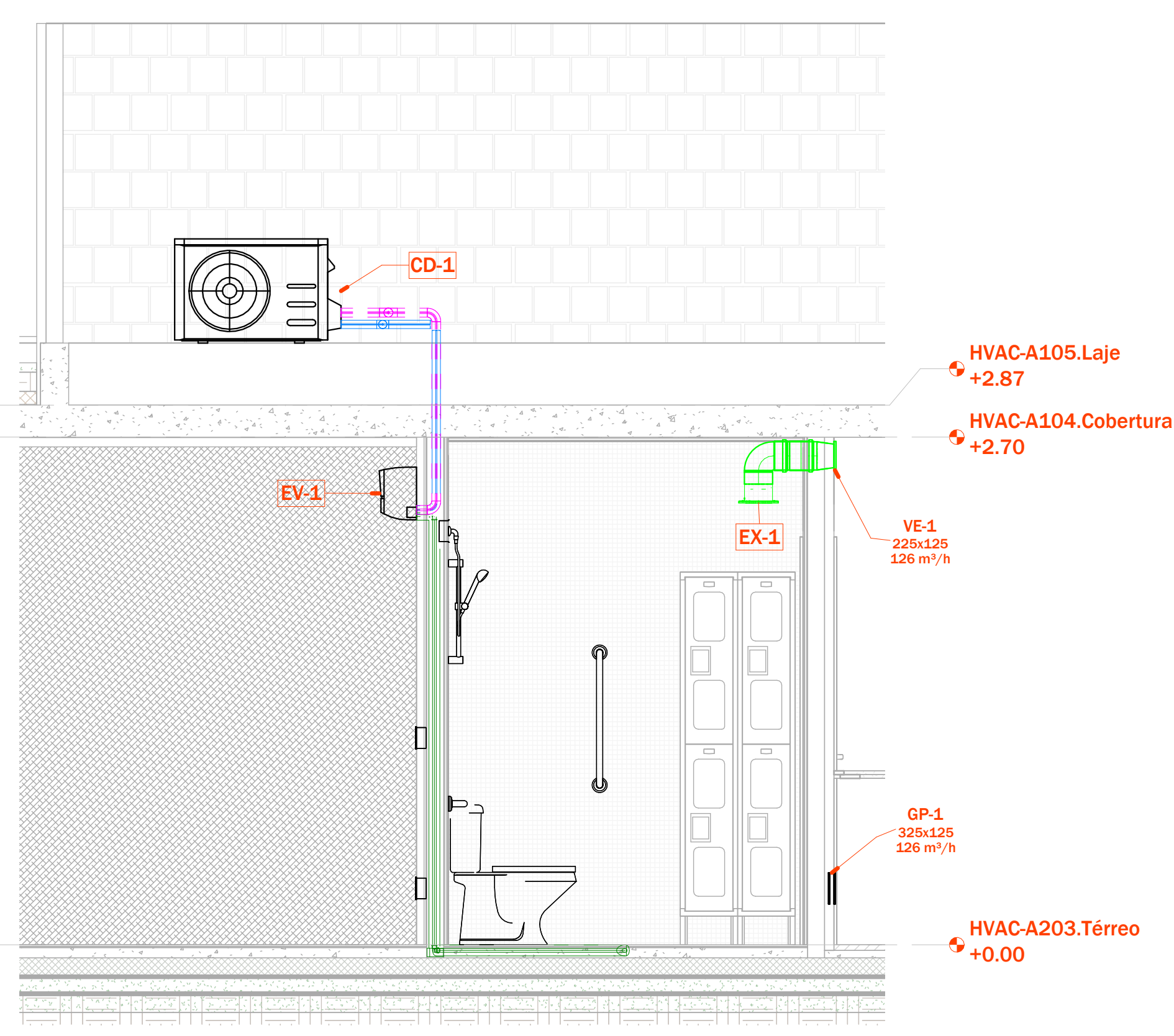

4 CORTE - ESTÚDIO E SERVIÇO
ESCALA: 1 : 25

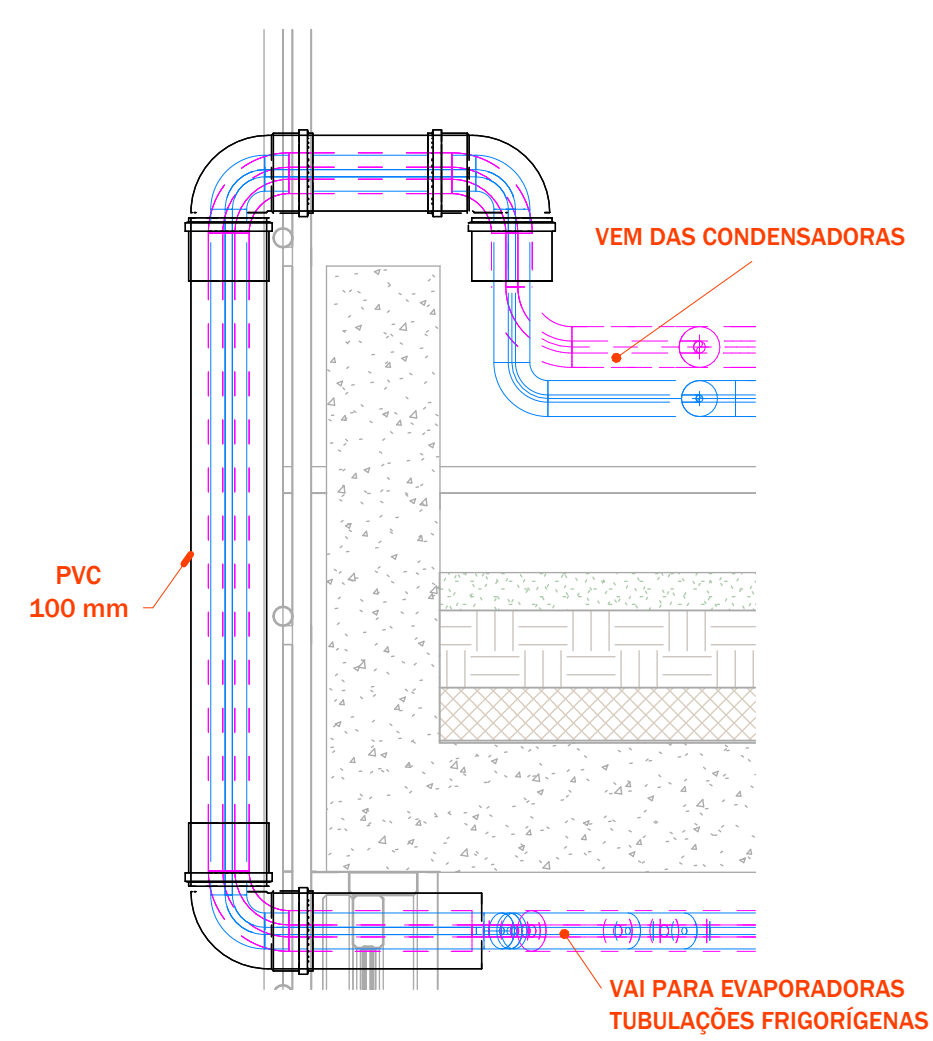

5 DETALHE - PASSAGEM DAS FRIGORÍGENAS
ESCALA: 1 : 10

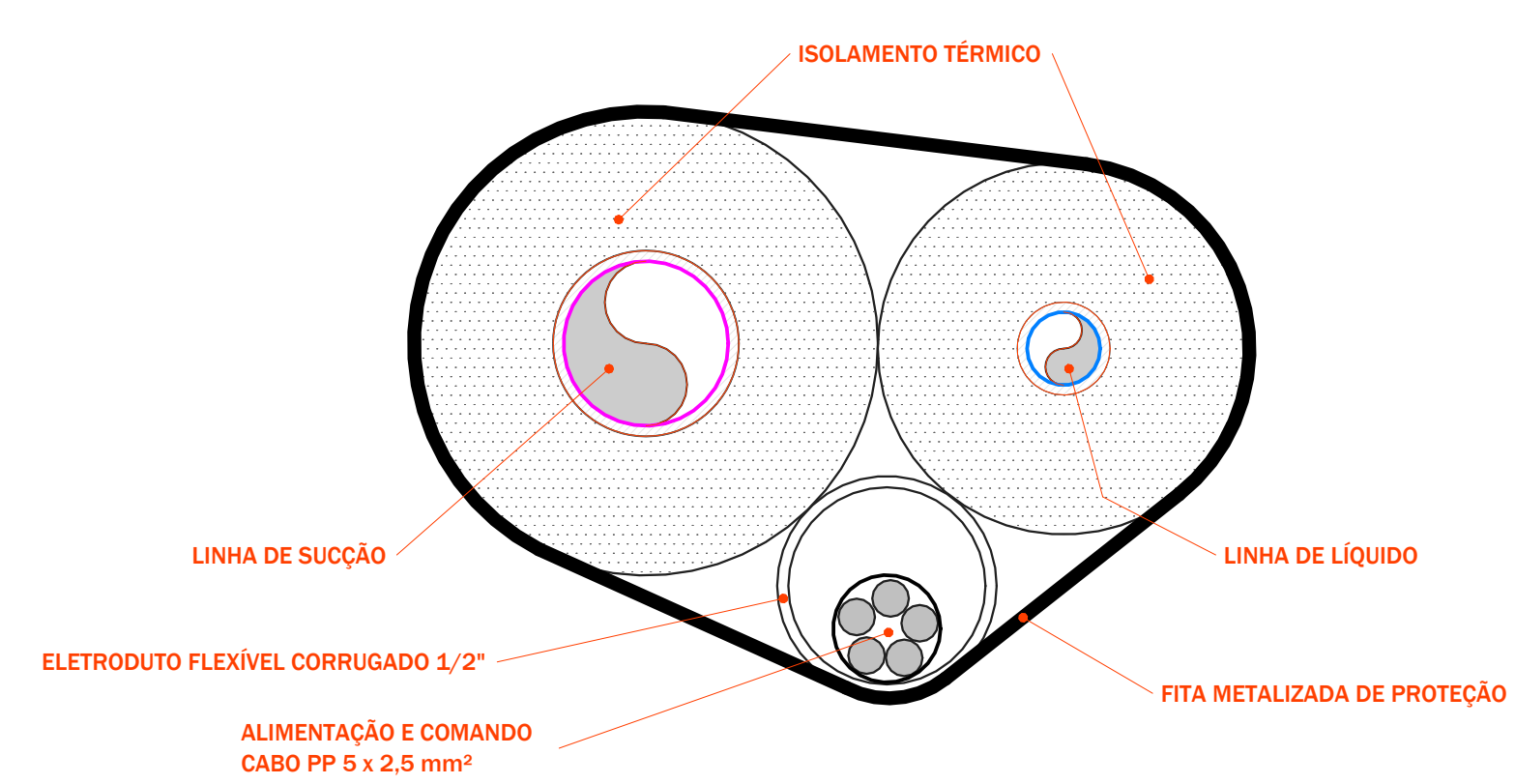

6 DETALHE - TUBULAÇÕES FRIGORÍGENAS
ESCALA: 1 : 1

LEGENDAS

- TERMINAIS DE AR**
- AT-1 300x125 1000 m³/h TAG
- TAMANHO
- VAZÃO
- EQUIPAMENTOS MECÂNICOS**
- EV-1
- AMBIENTES**
- QUARTO 101 150 m²
- INDICAÇÃO DE CORTE**
- 1 A101
- INDICAÇÃO DE NÍVEL**
- Nome Elevação
- INDICAÇÃO DE EIXO**
- A
- INDICAÇÃO DE ELEVAÇÃO**
- 1 A101 1
- EXAUSTÃO**
- AR EXTERNO**
- AR FORNECIMENTO**
- AR RETORNO**
- TUBULAÇÃO DE SUÇÃO**
- TUBULAÇÃO DE LÍQUIDO**
- DRENO DE AR CONDICIONADO**

OBSERVAÇÕES DAS REVISÕES

R.00	Emissão Inicial
------	-----------------

TÍTULO DO PROJETO	CÓD. MÓDULO
CEU DA CULTURA - NÚCLEO BÁSICO	NBE00
PROPRIETÁRIO	
MINISTÉRIO DA CULTURA - SEEC - Subsecretaria de Espaços e Equipamentos Culturais	
ENDEREÇO	CNPJ:
Espanada dos Ministérios Bloco B - Zona Cívico-Administrativa, Brasília - DF - Ministério da Cultura - CEP: 70065-900	01.264.142/0001-29
AUTORIA DO PROJETO	REGISTRO PROFISSIONAL:
Rafael de Melo Carvalho	CREA 24.478/D-DF
DISCIPLINA:	SIGLA:
Ar-condicionado e Ventilação	VAC
TÍTULO DA PRANCHA:	REVISÃO
CORTES E DETALHES	R.00
ESCALA	UNIDADES
Como	Indicado
A1	16/08/2024
V.5.04	
DIREITOS AUTORAIS RESERVADOS CONFORME LEGISLAÇÃO NACIONAL E INTERNACIONAL	

PARA PERFEITA COMPRENSÃO DOS PROJETOS PLOTE COLORIDO