An abstract graphic design on a pink background. It features a large yellow shape on the right, a blue shape on the left, and a green shape at the bottom. There are various lines, circles, and geometric forms in shades of blue, green, yellow, and purple. The text 'CEU DA CULTURA' is written in white, bold, uppercase letters across the middle. Below it, the text 'ANEXO I - Caderno de Projeto' and 'Núcleo Básico' is written in white, bold, uppercase letters.

# CEU DA CULTURA

**ANEXO I - Caderno de Projeto**  
Núcleo Básico

PROGRAMA

# TERRITÓRIOS DA CULTURA

# CEU DA CULTURA

## Apresentação

Os Céus da Cultura são equipamentos culturais do Programa Territórios da Cultura, que reúne um conjunto de iniciativas do Ministério da Cultura para ampliar e descentralizar a oferta de espaços e equipamentos culturais públicos a fim de promover a formação, a produção e a fruição cultural em locais de vulnerabilidade social.

O Programa Territórios da Cultura adota como premissa que os equipamentos culturais têm papel fundamental na representação simbólica dos lugares, razão pela qual a arquitetura não deve servir apenas a um propósito funcional, mas ser elemento da expressão e identidade de uma comunidade.

Nesse sentido, uma diretriz do Programa é fortalecer o senso de pertencimento e a mobilização social nos espaços de cultura por meio da construção coletiva do projeto dos equipamentos culturais. O objetivo é promover o protagonismo local, não limitando os usos e atividades desempenhados nos Céus a um projeto pré-existente, sem aderência aos interesses e potencialidades das comunidades.

Além disso, como parte integrante da carteira de empreendimentos do eixo Infraestrutura Social e Inclusiva do Novo Programa de Aceleração do Crescimento (PAC), a implantação do CEU da Cultura está comprometida com a transição ecológica, a neointustrialização, o crescimento do país e a geração de empregos de forma sustentável.

Nessa perspectiva, alinhado com a urgência de impulsionar o crescimento e sem abrir mão do diálogo com a diversidade cultural do país e da participação social, o CEU da Cultura propõe uma solução inovadora para os equipamentos de infraestrutura cultural: um projeto arquitetônico que possa ser reproduzido e expandido em todo o país, mas que também ofereça a possibilidade de customização do programa de necessidades pela população e uma adaptação flexível aos terrenos e às condições bioclimáticas regionais.

## Projeto Participativo

O CEU da Cultura apresenta dois programas de necessidades:



**NBE**  
**Núcleo Básico Edificado**

### I - Programa Fixo

Comum a todas as unidades e que será apresentado com detalhes nesse caderno;

**PAC Seleções 2023!**

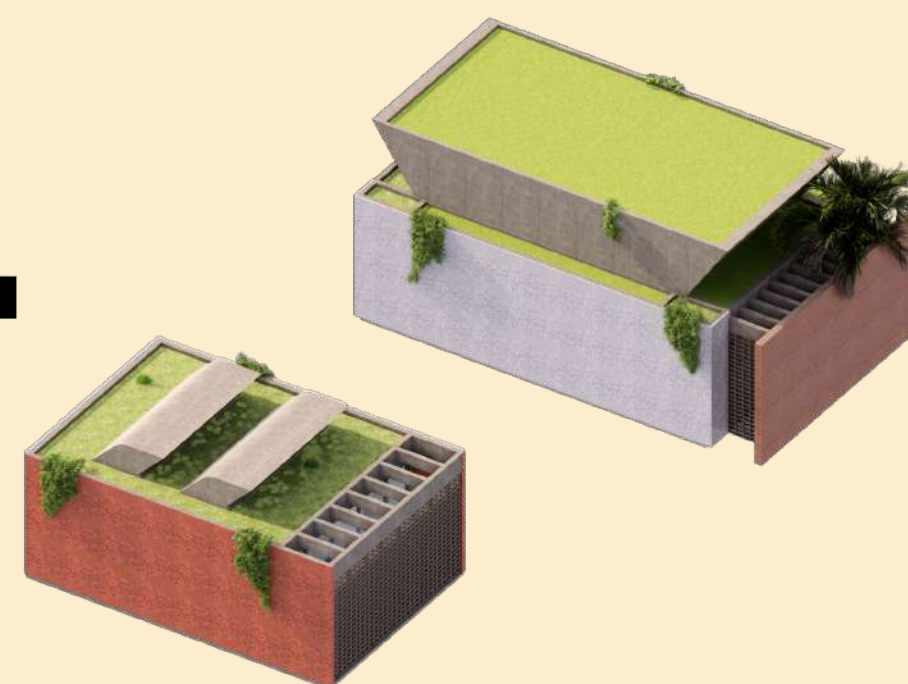

**MEE**  
**Mód. Eletivos Edificações**



**MEM**  
**Mód. Eletivos Mobiliários**

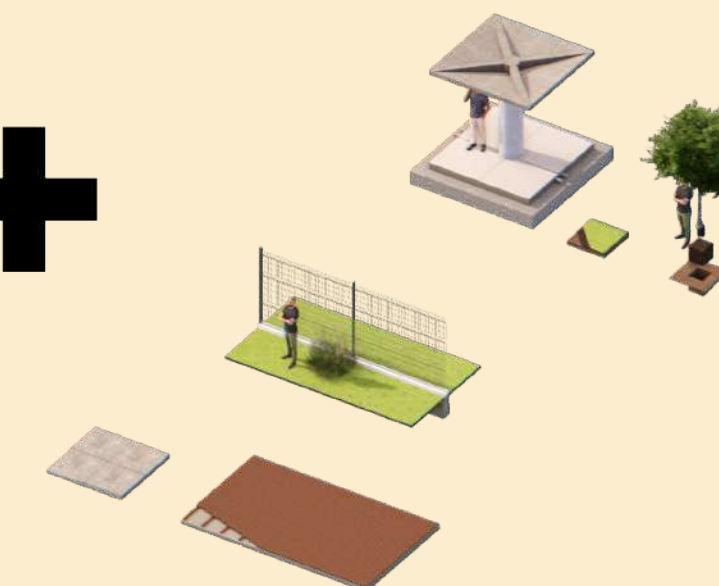

**URB**  
**Kit de Urbanização**

### II - Programa Eletivo - cardápio de projetos de módulos

Cada módulo eletivo corresponde a um conjunto de funcionalidades e usos, que serão incorporados de forma planejada, conforme disponibilidade orçamentária e prioridades decididas pela comunidade.

## Contratação

São previstos dois momentos de contratação. Na primeira etapa será celebrado um Termo de Compromisso para contratação do Núcleo Básico. **O valor de investimento inclui a obra e a aquisição de equipamentos e mobiliários portáteis possibilitando o pleno funcionamento e autonomia dessa unidade.**

Em um segundo momento serão contratados os módulos eletivos, com base na disponibilidade orçamentária para aquele empreendimento específico, nas necessidades apontadas pela comunidade durante etapa de adaptação participativa do projeto e nas condições do terreno. Para tanto, além dos projetos e orçamentos referenciais, o MinC fornecerá um manual para orientar a adaptação do projeto completo.

O valor de investimento para os módulos eletivos será definido somente após a conclusão da segunda chamada da seleção do CEU da Cultura e eventual redistribuição de recursos oriundos da Política Nacional Aldir Blanc (PNAB), conforme prevê o Art. 2º da Portaria MinC no. 74, de 9 de outubro de 2023.

Será admitido aporte adicional de recursos financeiros por parte do ente federado para:

- I- complementação do valor de aquisição de mobiliário e equipamentos portáteis;
- II- aumento do número de módulos eletivos.

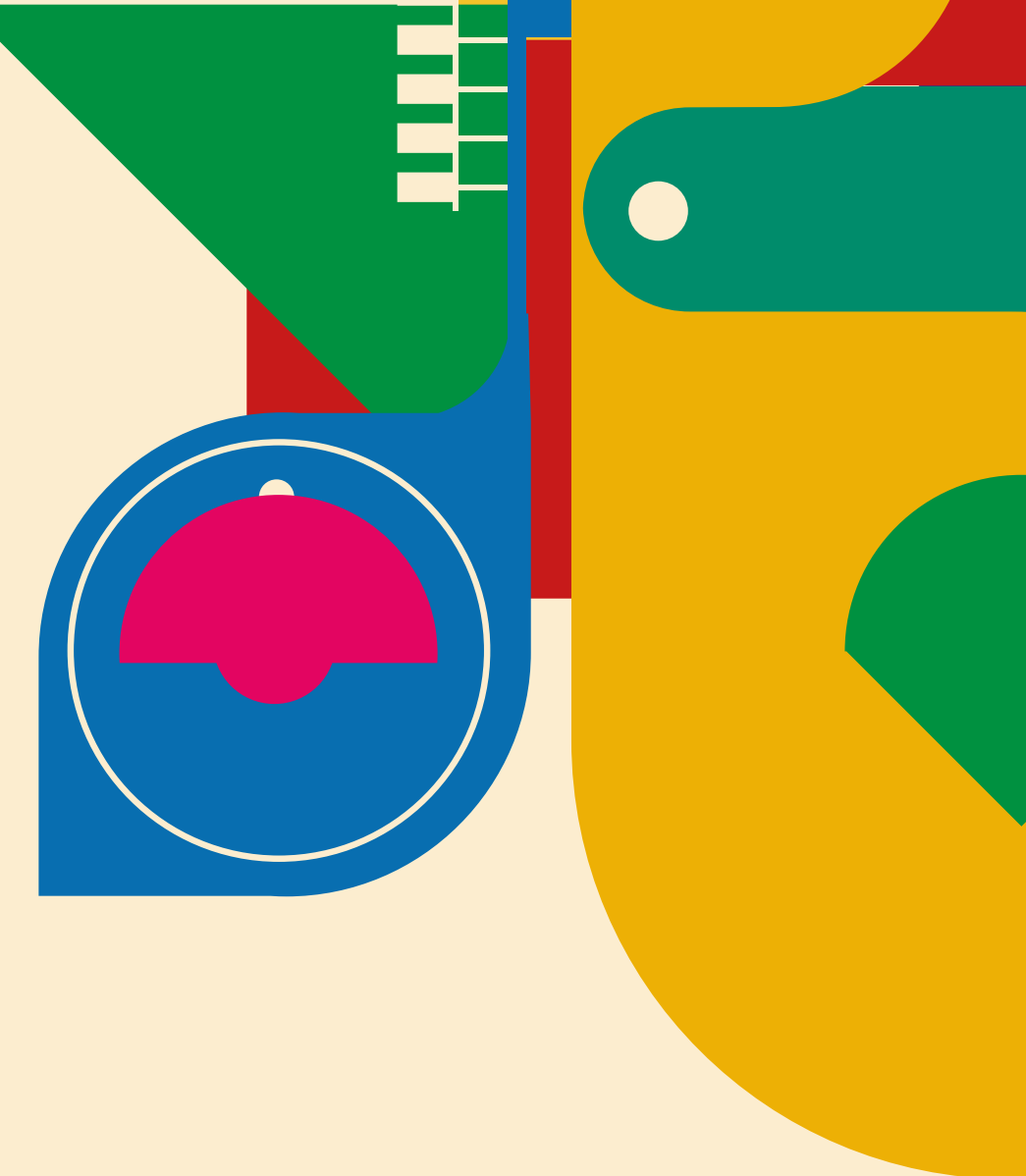

### Participação do Governo Federal:

- ▶ **Projeto de referência e manual de adaptação do projeto;**
- ▶ **Recurso para execução da obra e mobiliário do Núcleo Básico;**

### Contrapartida do ente estadual ou municipal, na qualidade de interveniente:

- ▶ **Disponibilização do terreno;**
- ▶ **Adaptação do projeto ao terreno e às especificidades locais;**
- ▶ **Implementação do equipamento;**
- ▶ **Responsabilização pela gestão e funcionamento. Poderão ser firmadas parcerias com município ou organizações da sociedade civil para a gestão dos equipamentos.**

## Indicação do terreno

A Portaria MinC nº 74, de 6 de outubro de 2023, que institui a seleção de Propostas para construção de CEUs da Cultura, estabeleceu como requisito a indicação de terreno com área mínima de 500m<sup>2</sup> e máxima de 3.000m<sup>2</sup>, em localização, condições de acesso e características geotécnicas e topográficas adequadas para a implantação.

Na seção “projeto de referência” deste caderno encontra-se disponibilizada a planta de implantação para o terreno mínimo, para fins de consulta.

## Legislação aplicada

Lei nº 11.578, de 26 de novembro de 2007;

Lei nº 14.399, de 8 de julho de 2022;

Art. 18 da Lei nº 14.719, de 1º de novembro de 2023;

Decreto nº 11.632, de 11 de agosto de 2023;

Decreto nº 11.855, de 26 de dezembro de 2023;

Portaria MinC nº 68, de 29 de setembro de 2023;

Portaria MinC nº 74, de 6 de outubro de 2023, e suas alterações; e

Portaria MinC nº 122, de 11 de abril de 2024

Portaria MGI/ME/CGU nº 32, de 4 de junho de 2024

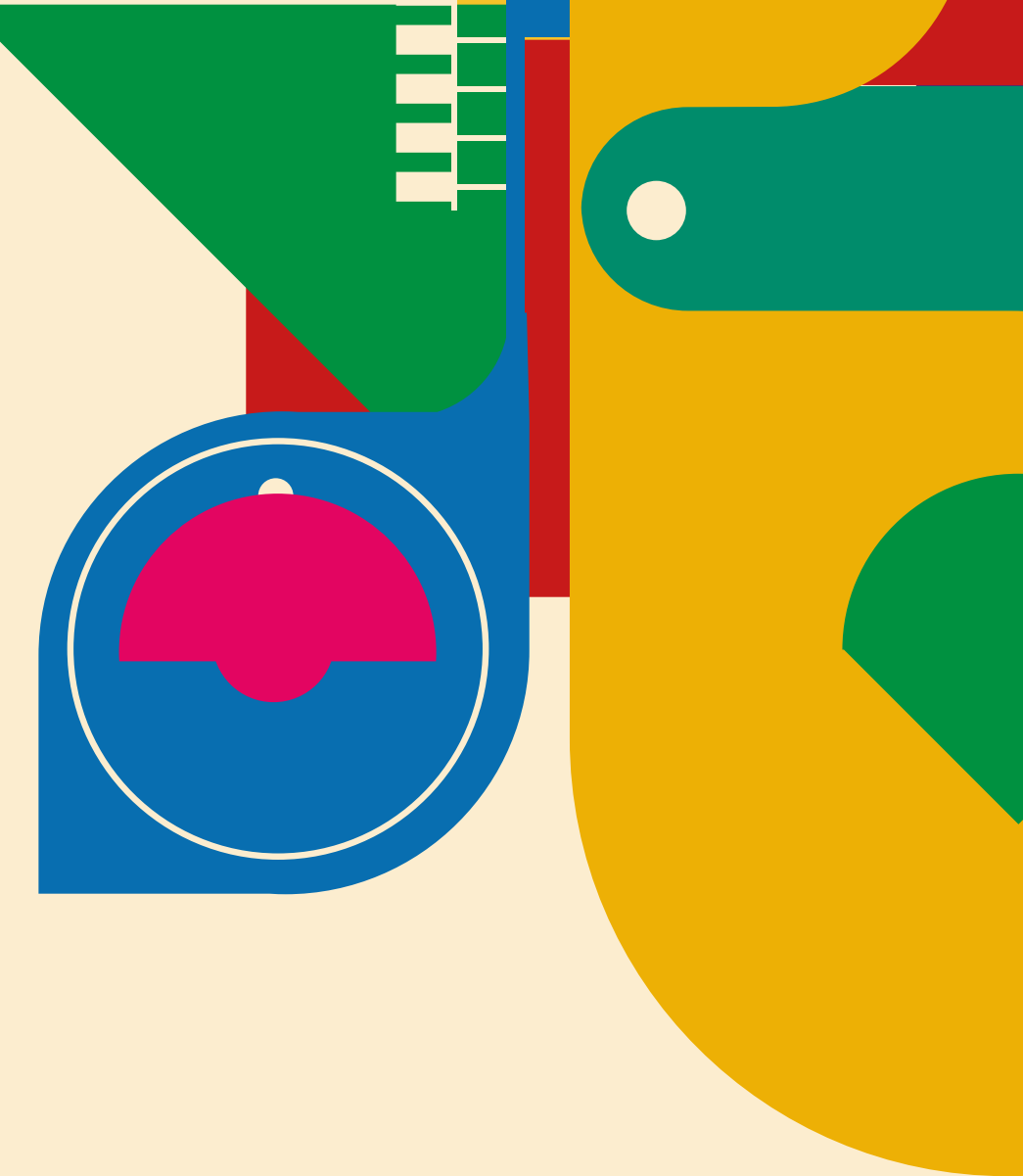

## Atenção:

**Caso a implantação do projeto no terreno selecionado seja inviável o Ente Estadual poderá indicar outro terreno no mesmo município, desde que não tenha sido iniciada a execução física e condicionada à manifestação favorável do MinC.**

**Para tanto, o proponente deve apresentar a justificativa para alteração, acompanhada de documento comprobatório de exercício pleno dos poderes inerentes à propriedade do imóvel, fotos do terreno e mapa georreferenciado.**

# CEU DA CULTURA

Implementação



# CEU DA CULTURA

## Implementação

### **NBE Núcleo Básico Edificado**

área construída total 346,7 m<sup>2</sup>

área útil total 324,83 m<sup>2</sup>

### **espaços de uso cultural**

incubadora cultural - 24,08 m<sup>2</sup>

sala multifuncional - 31,16 m<sup>2</sup>

estúdio de gravação - 6,30 m<sup>2</sup>

biblioteca - 55,55 m<sup>2</sup>

canto da leitura - 7,72 m<sup>2</sup>

pátio coberto aberto multifuncional - 60,77 m<sup>2</sup>

### **espaços de apoio às atividades culturais**

secretaria / recepção - 9,98 m<sup>2</sup>

banheiros - 30,10 m<sup>2</sup>

copa/cantina - 13,5 m<sup>2</sup>

circulações - 64,32 m<sup>2</sup>

### **áreas técnicas e administrativas restritas**

área técnica + DML - 7 m<sup>2</sup>

vestiário funcionários - 4,83 m<sup>2</sup>

arcevo técnico / depósito - 9,98 m<sup>2</sup>

O projeto do CEU da Cultura prevê a implantação inicial de um Núcleo Básico com recursos do PAC Seleções 2023. Trata-se de uma edificação de 346 m<sup>2</sup>, que funciona como um núcleo embrião para as atividades culturais.

O Núcleo Básico foi concebido para um terreno hipotético de 500m<sup>2</sup>, plano e com uma frente de 20 metros. As orientações para a adaptação do projeto aos terrenos existentes estão contidas no caderno Diretrizes de Implantação nos Terrenos.

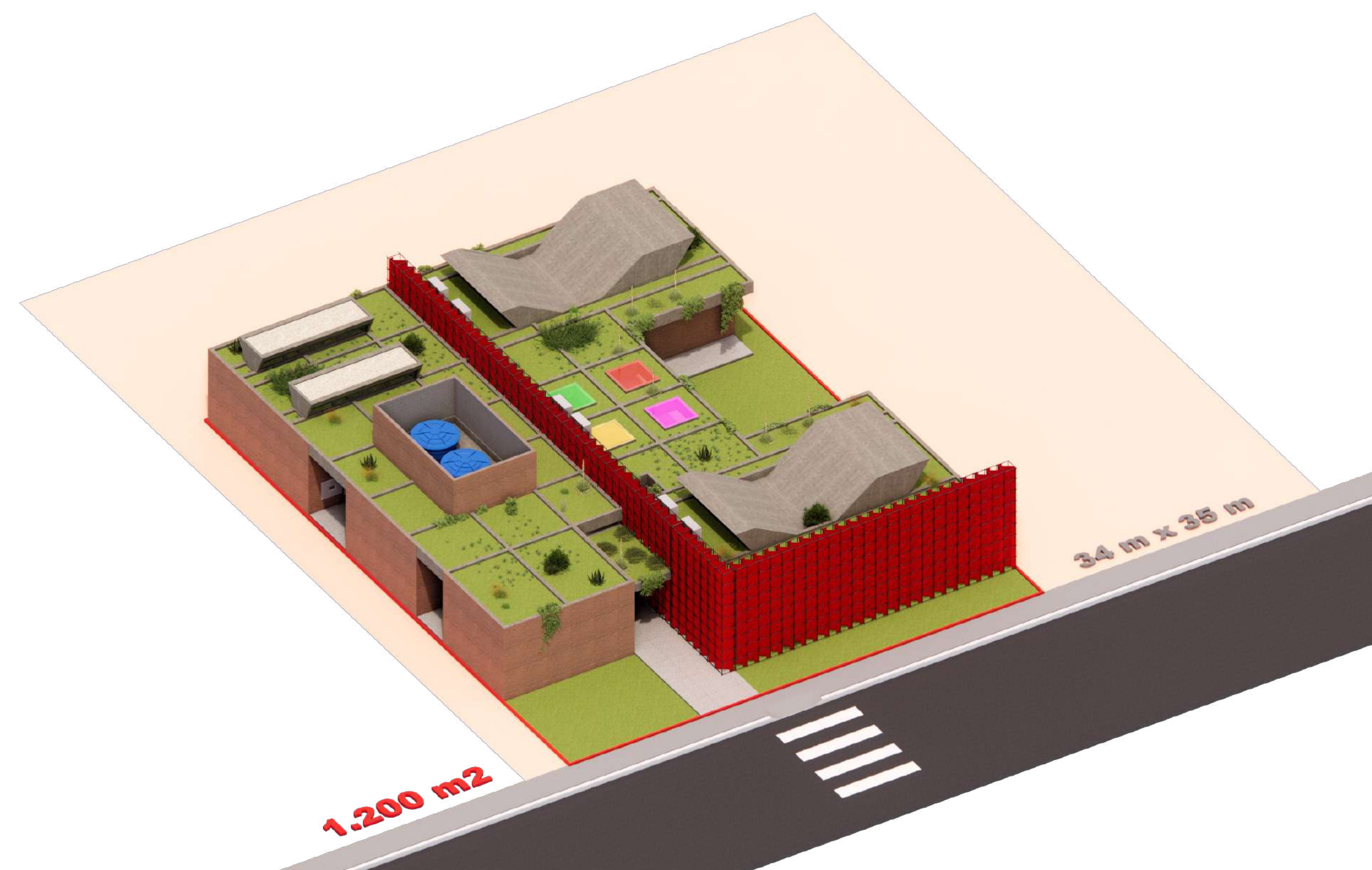

# CEU DA CULTURA

## Implementação

### MEE Módulos Eletivos Edificações

pequeno porte

**MEE 01** espaço multiuso - 37 m<sup>2</sup>

**MEE 02** FabLab - 45 m<sup>2</sup>

**MEE 03** ateliê de múltiplas expressões - 45 m<sup>2</sup>

médio

**MEE 04** cozinha comunitária - 55 m<sup>2</sup>

**MEE 05** espaço dança - 62 m<sup>2</sup>

grande porte

**MEE 06** quadra policultural coberta - 260m<sup>2</sup>

**MEE 07** cineteatro P - 149 m<sup>2</sup>

**MEE 08** cineteatro G - 316 m<sup>2</sup>

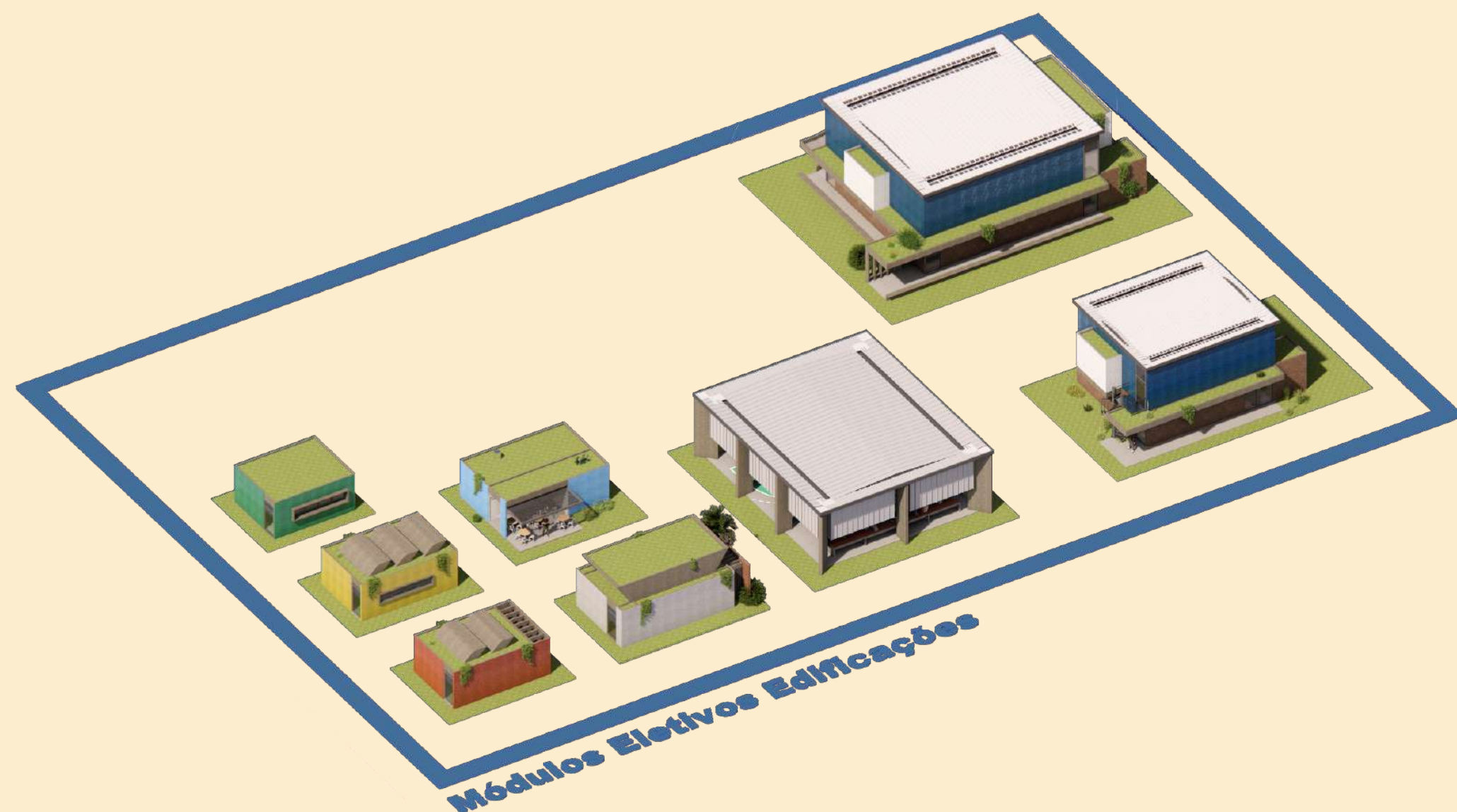

Os Módulos Eletivos Edificações (MEE) compreendem 8 edificações de pequeno, médio e grande porte, desenvolvidas para atender com excelência as necessidades específicas de determinadas expressões culturais.

As edificações seguem o mesmo padrão construtivo do núcleo básico, porém, adotam um revestimento externo composto por pastilhas coloridas. A cada módulo é atribuído uma cor distinta, criando uma leitura diversificada do conjunto.

A título de ilustração, a figura abaixo mostra um exemplo de composição dos módulos que será possível na hipótese de haver disponibilidade orçamentária e espaço livre no terreno.



# CEU DA CULTURA

## Implementação

### MEM Módulos Eletivos Mobiliários

#### MEM 01 Leitura

- 13 mód. soltos (MEM 01 Mod. 01 à 13)
- 02 praça da leitura: P e G (MEM 01 Comp. 01 e 02)

#### MEM 02 Expositores

- 01 mód. solto (MEM 02 Mod. 01)
- 02 praça exposição: P e G (MEM 02 Comp. 01 e 02)

#### MEM 03 Horta

- 03 módulos soltos (MEM 03 Mod. 01 à 03)
- 01 praça verde (MEM 03 Comp. 01)

#### MEM 04 Infantil

- 08 módulos soltos (MEM 04 Mod. 01 à 08)
- 01 praça infantil (MEM 04 Comp. 01)

#### MEM 05 Esportivo

- 06 módulos soltos (MEM 05 Mod. 01 à 05)
- 01 praça esportes (MEM 05 Comp. 01)

#### MEM 06 CineTeatro Mob

#### MEM 07 Anfiteatro



Os Módulos Eletivos Mobiliários (MEM) foram organizados em funções distintas, configurando sete praças temáticas. Os módulos são versáteis, adaptando-se às necessidades e ao orçamento disponível para cada CEU, ao mesmo tempo em que colaboram para qualificar a paisagem.

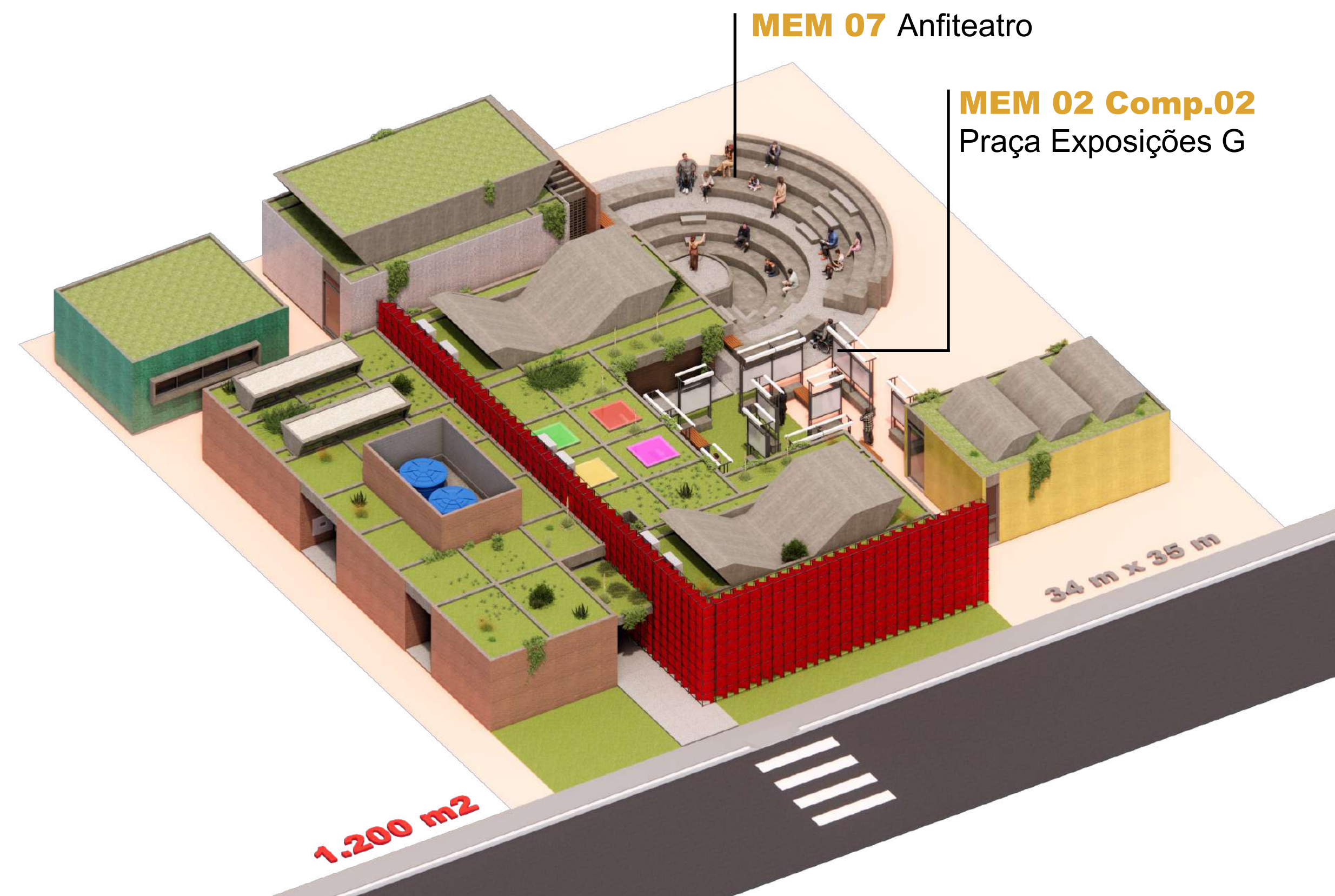

# CEU DA CULTURA

## Implementação

### URB Kit de Urbanização Urbanização

**URB01** Pisos

**URB02** Coberturas

**URB03** Soluções para desníveis

**URB04** Fechamentos

**URB05** Iluminação

**URB06** Mobiliários funcionais

**URB07** paisagismo



O chamado Kit de Urbanização reúne os elementos de tratamento dos terrenos onde os CEUs da Cultura serão implantados



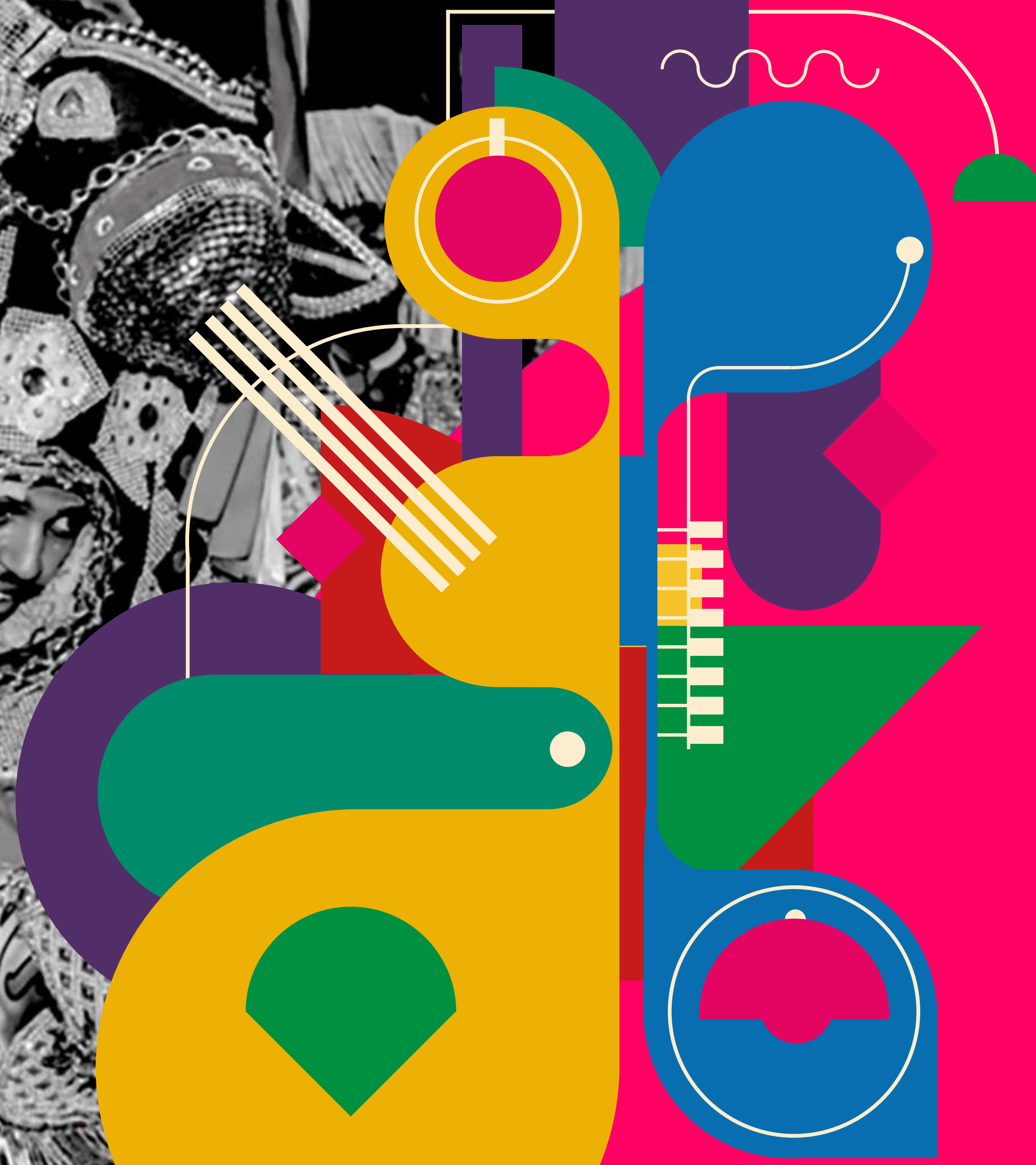

visão geral  
**Núcleo Básico**



CEU DA  
CULTURA



### **NBE Núcleo Básico Edificado**

área construída total 346,7 m<sup>2</sup>

área útil total 324,83 m<sup>2</sup>

### **espaços de uso cultural**

incubadora cultural - 24,08 m<sup>2</sup>

sala multifuncional - 31,16 m<sup>2</sup>

estúdio de gravação - 6,30 m<sup>2</sup>

biblioteca - 55,55 m<sup>2</sup>

canto da leitura - 7,72 m<sup>2</sup>

pátio coberto aberto multifuncional - 60,77 m<sup>2</sup>

### **espaços de apoio às atividades culturais**

secretaria / recepção - 9,98 m<sup>2</sup>

banheiros - 30,10 m<sup>2</sup>

copa/cantina - 13,5 m<sup>2</sup>

circulações - 64,32 m<sup>2</sup>

### **áreas técnicas e administrativas restritas**

área técnica + DML - 7 m<sup>2</sup>

vestiário funcionários - 4,83 m<sup>2</sup>

arcevo técnico / depósito - 9,98 m<sup>2</sup>

**NOTA:** Este caderno apresenta as principais características do projeto de referência do Núcleo Básico, bem como os itens de mobiliário e equipamentos que serão custeados pelo valor de repasse do Governo Federal.

Outros itens, caso haja demanda, deverão ser custeados pelo estado.

# CEU DA CULTURA

## Núcleo Básico

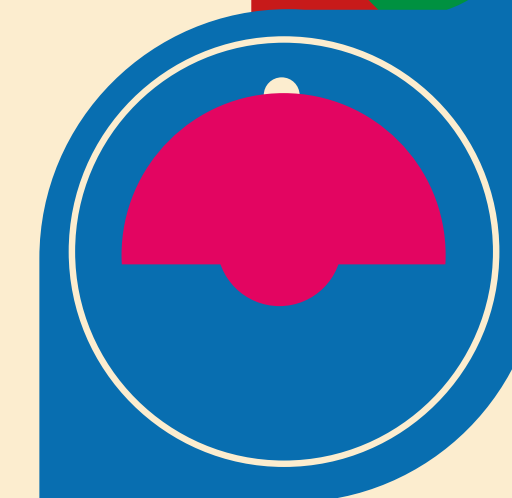
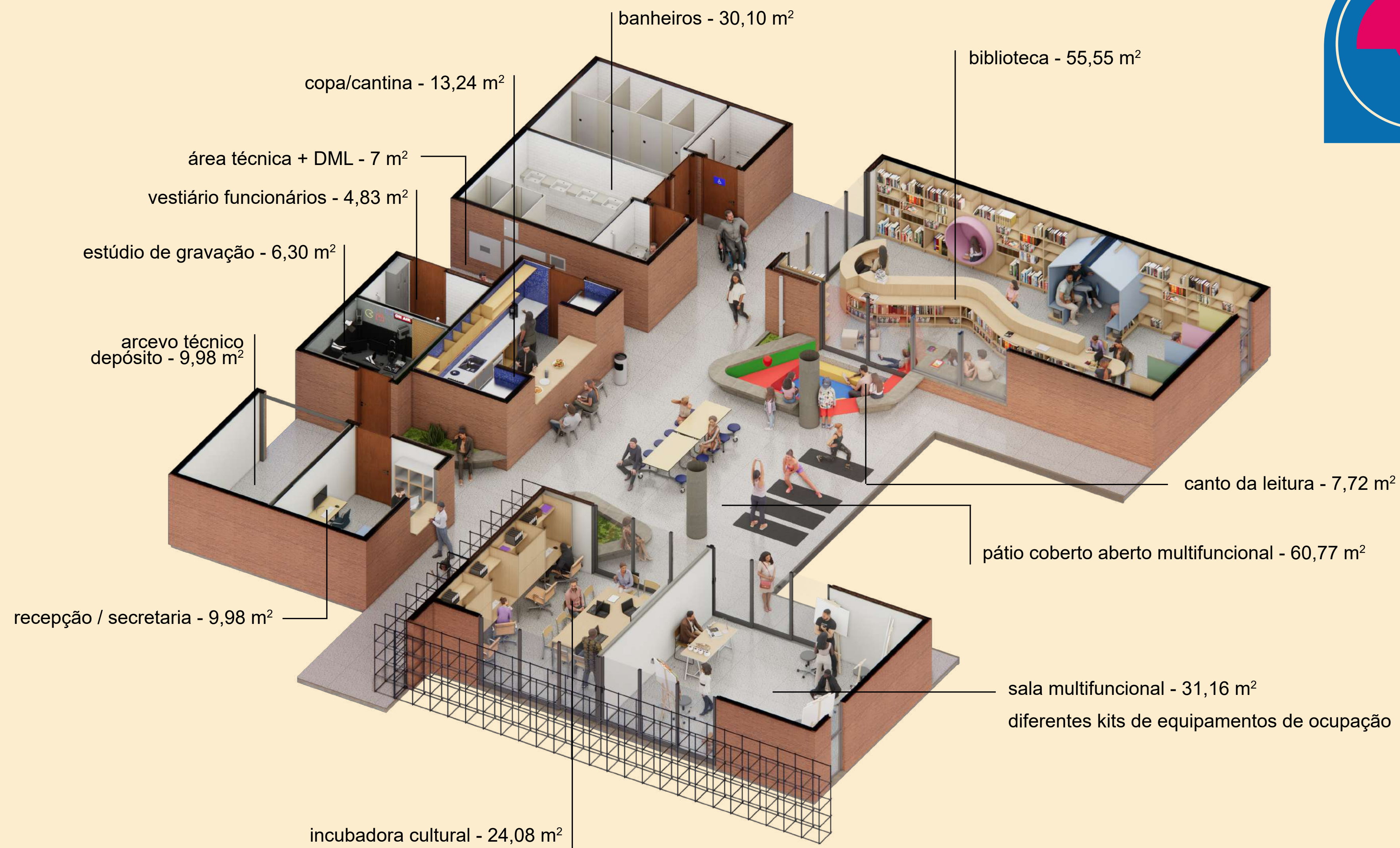

# CEU DA CULTURA

## Núcleo Básico





**Espaço Multifuncional 31,16 m<sup>2</sup>**

**Incubadora Cultural 24,08 m<sup>2</sup>**

# CEU DA CULTURA

## Núcleo Básico Incubadora Cultural 24,08 m<sup>2</sup>

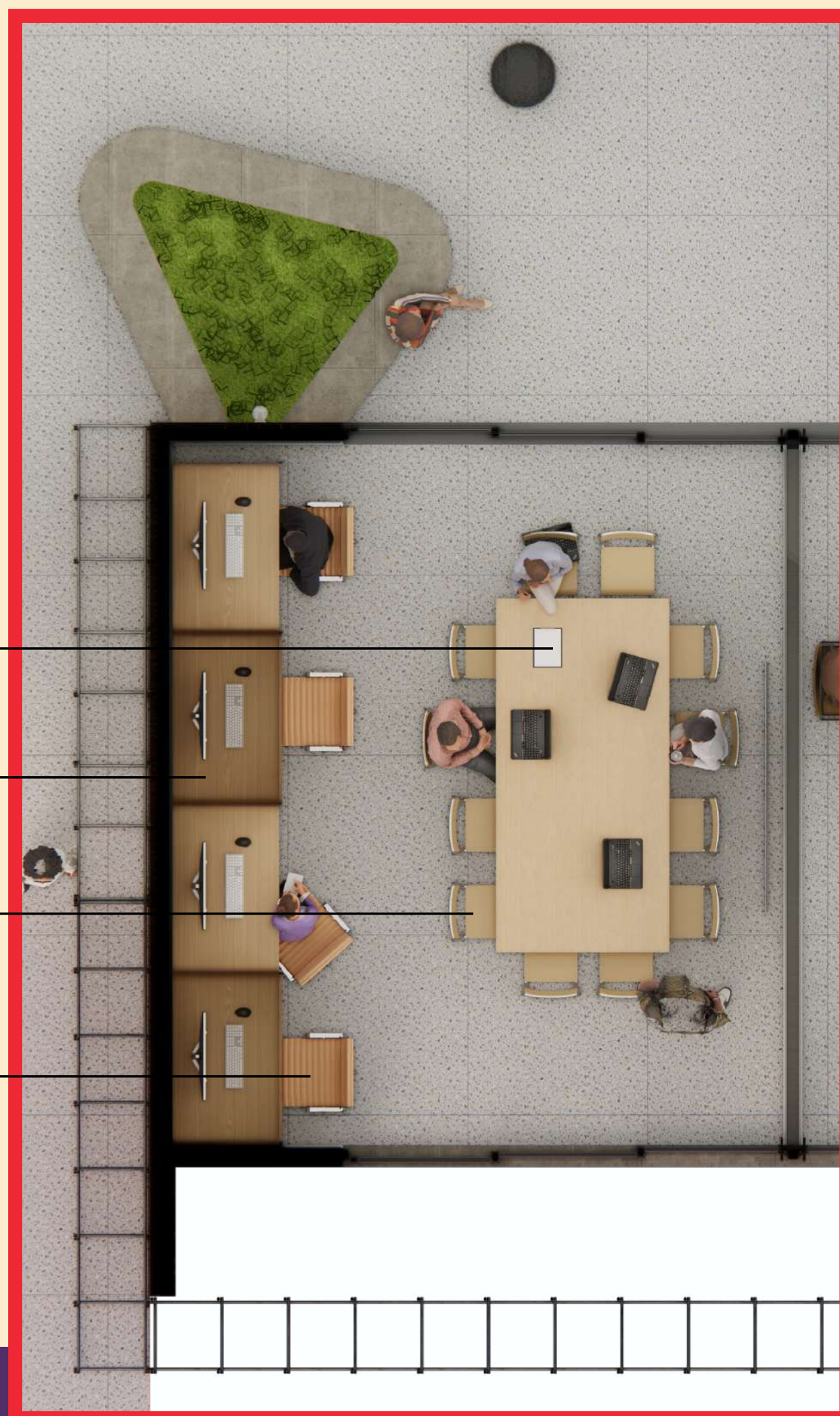

mesa de escritório 130 cm x 60 cm

Projeto de Marcenaria 01

Cadeira simples (reunião)

Cadeira de escritório com rodízio

Espaço de coworking para agentes, organizações, associações e coletivos culturais atuantes no território. Prevê estrutura para reuniões, oficinas de capacitação e trabalho individual.

### Mobiliários:

- 01 unid.** Projeto Marcenaria 535 cm x 80 cm  
Estrutura de serralheria e fechamentos em compensado naval a ser detalhado no projeto executivo. Contempla 4 estações de trabalho independentes com possibilidade de fechamento para utilização dos diferentes grupos.
- 04 unid.** mesa de escritório 130 cm x 60 cm Possibilidade de junção para virar uma mesa de reunião.
- 04 unid.** cadeiras de escritório com rodízio.
- 12 unid.** cadeiras simples para sala de reunião.

### Equipamentos:

- 04 unid.** computadores (para estações de trabalho fechadas)



# CEU DA CULTURA

## Núcleo Básico

Espaço Multifuncional 31,16 m<sup>2</sup>

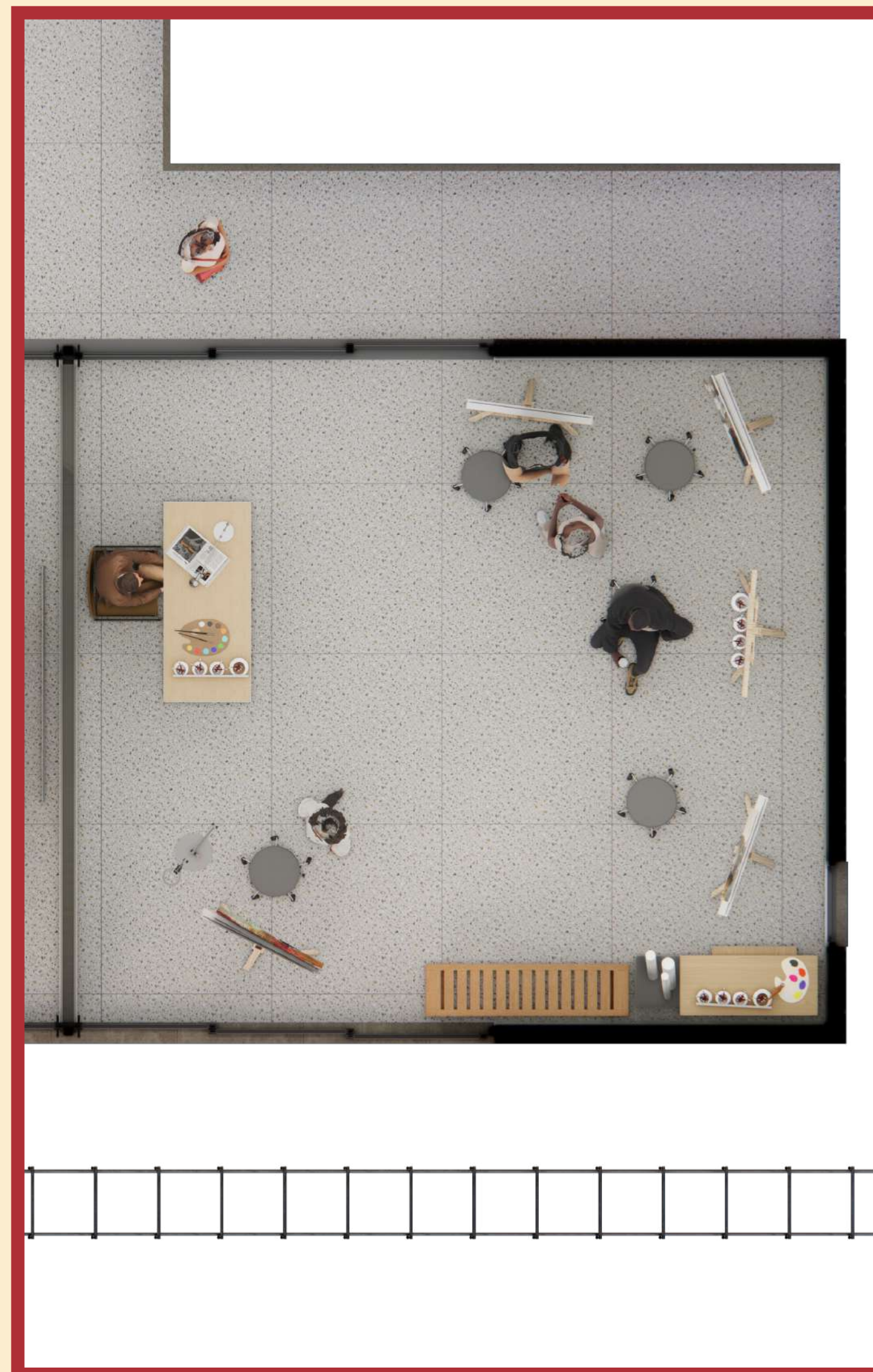

Espaço flexível para permitir diferentes atividades culturais, tais como oficinas, atividades de expressão corporal, exposições, ensaios musicais e projeção de filmes. Para tanto, foi previsto um kit de equipamentos multifuncionais:

### Mobiliários:

- 01 kit** de cortinas blackouts rolô para escurecimento do ambiente;
- 10 unid.** colchonetes;
- 20 unid.** Cadeiras empilháveis estofadas sem braço

### Equipamentos:

- 01** notebook;
- 01** tela de projeção;
- 01** projetor de vídeo;
- 01** suporte Pedestal Tripé para Projetor e Notebook;
- 01** kit de sonorização com amplificador e caixas de som;
- 01** Mesa de Som;
- 04** microfones; 05 Pedestais;

# CEU DA CULTURA

## Núcleo Básico

recepção / secretaria 9,98 m<sup>2</sup>

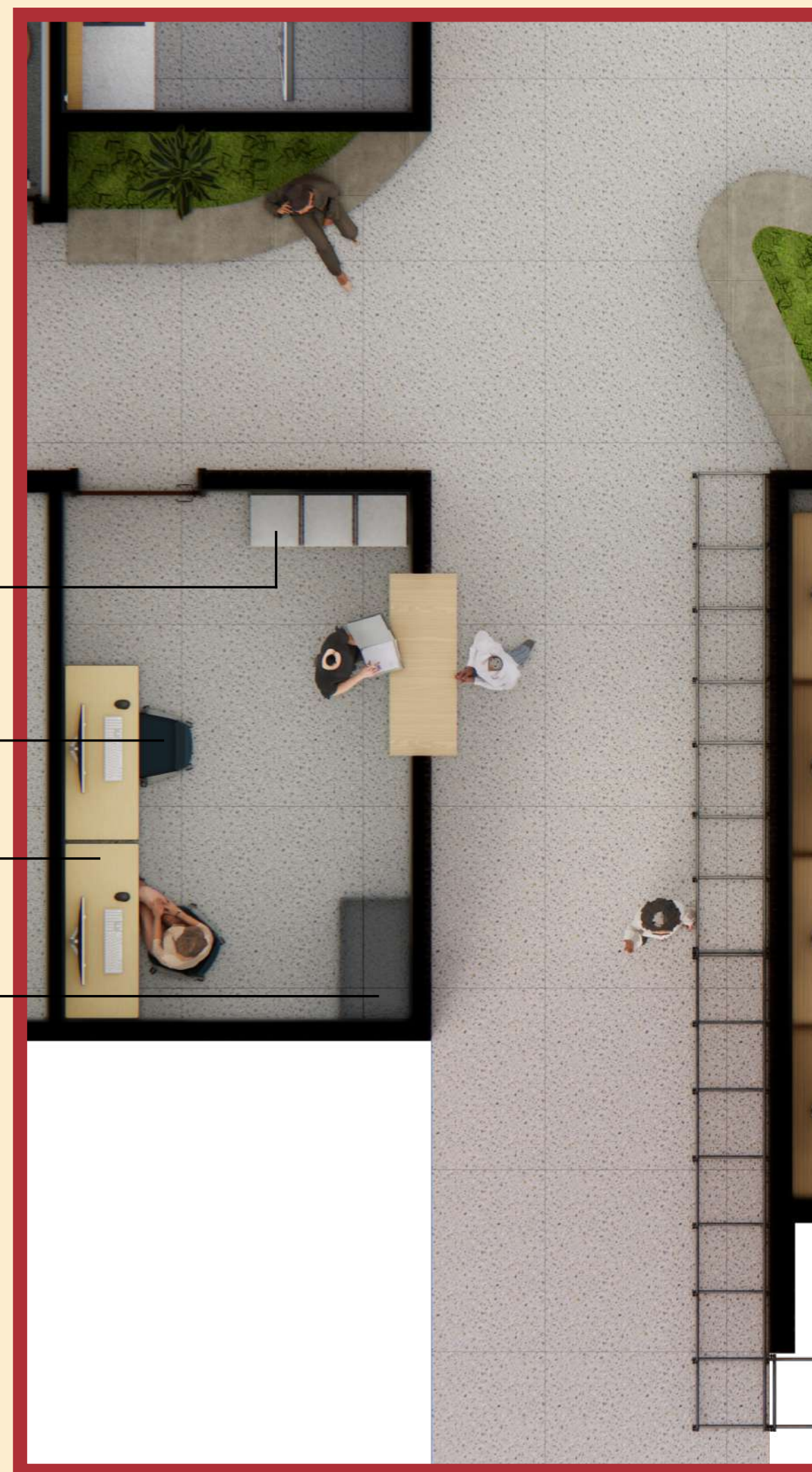

estante em madeira 80 cm x 30 cm x 180 cm

cadeira de escritório com rodízio

escrivaninha 130 x 70 cm com gaveteiro

armário arquivo metálico



Espaço de uso administrativo, destinados a receber a comunidade e fornecer orientações sobre as atividades culturais.

### Mobiliários:

**01** estante aberta de madeira 80 cm de largura, 35 cm de profundidade e 180 cm de altura.

**01 unid.** escrivaninha com gaveteiro 130 cm x 70 cm

**02 unid.** cadeiras de escritório com rodízio

**01 unid.** armário arquivo metálico 47 cm de largura, 65 de profundidade e 140 cm de altura

### Equipamentos:

**01 unid.** computador (para estações de trabalho)



Biblioteca com espaço lúdico, que visa a permanência e convívio.

### Mobiliários:

#### 01 unid. Proj. Marcenaria 01

1060 cm de largura x 250 cm de altura em compensado naval. Contempla 01 estante de livros grande, 01 nicho espreguiçadeira infantil, 1 nicho para mesa para 4 pessoas.

#### 01 unid. Proj. Marcenaria 02

812 cm comp. x 70 cm de prof. x 105 cm de alt. ilha central de estantes, bancada alta para 02 pessoas e 01 mesa para 04 pessoas.

#### 01 unid. Proj. Marcenaria 03

480 cm larg. x 90 cm de prof. x 220 cm de alt. 04 nichos / estação de estudo, 02 bancos laterais.

#### 01 unid. Proj. Marcenaria 04

estantes baixas, embaixo do banco. 01 estante alta, 01 prateleira alta.

### Equipamentos:

04 unid. computadores (para estações de estudo)

01 unid. notebook (para bibliotecária)

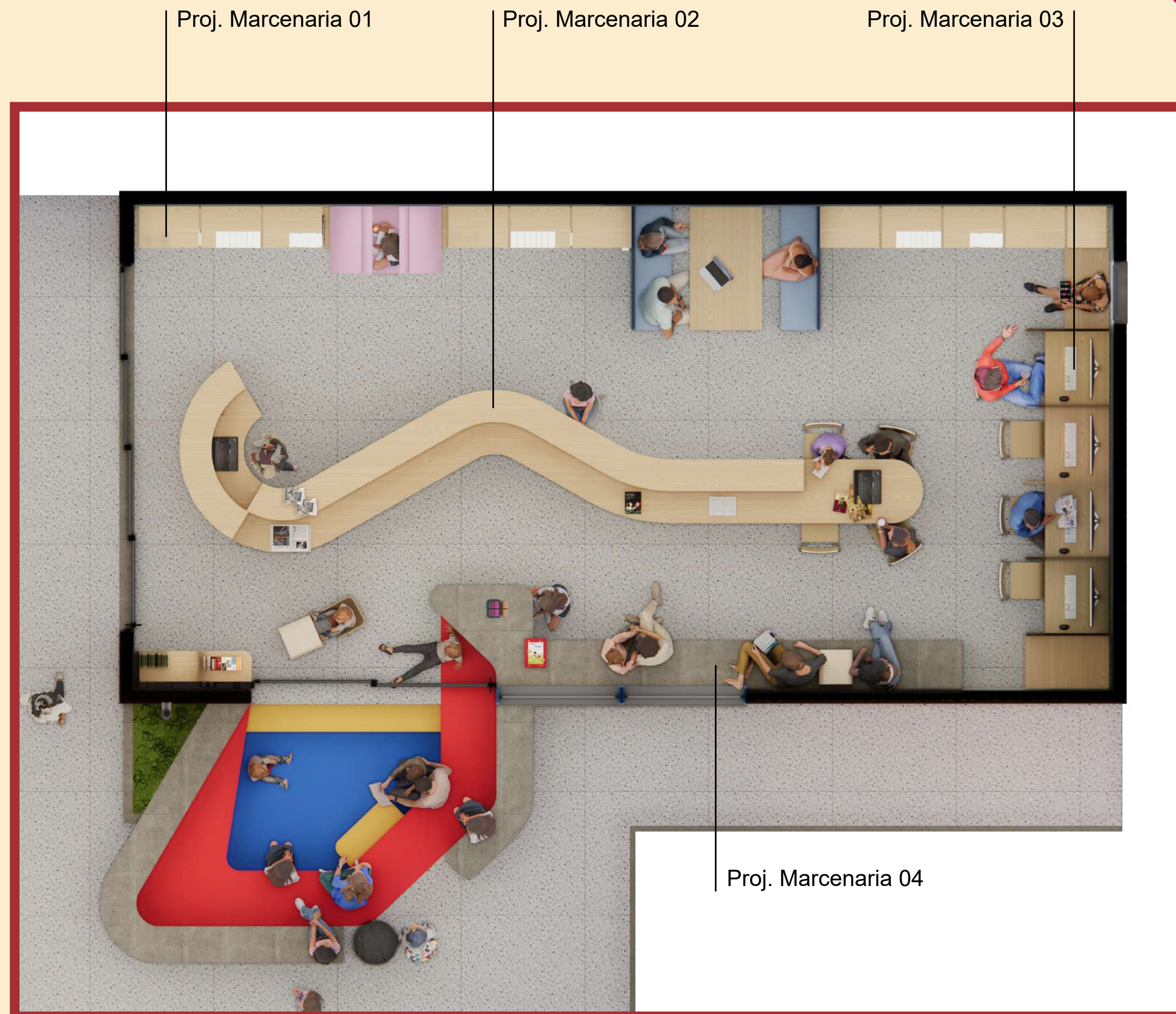

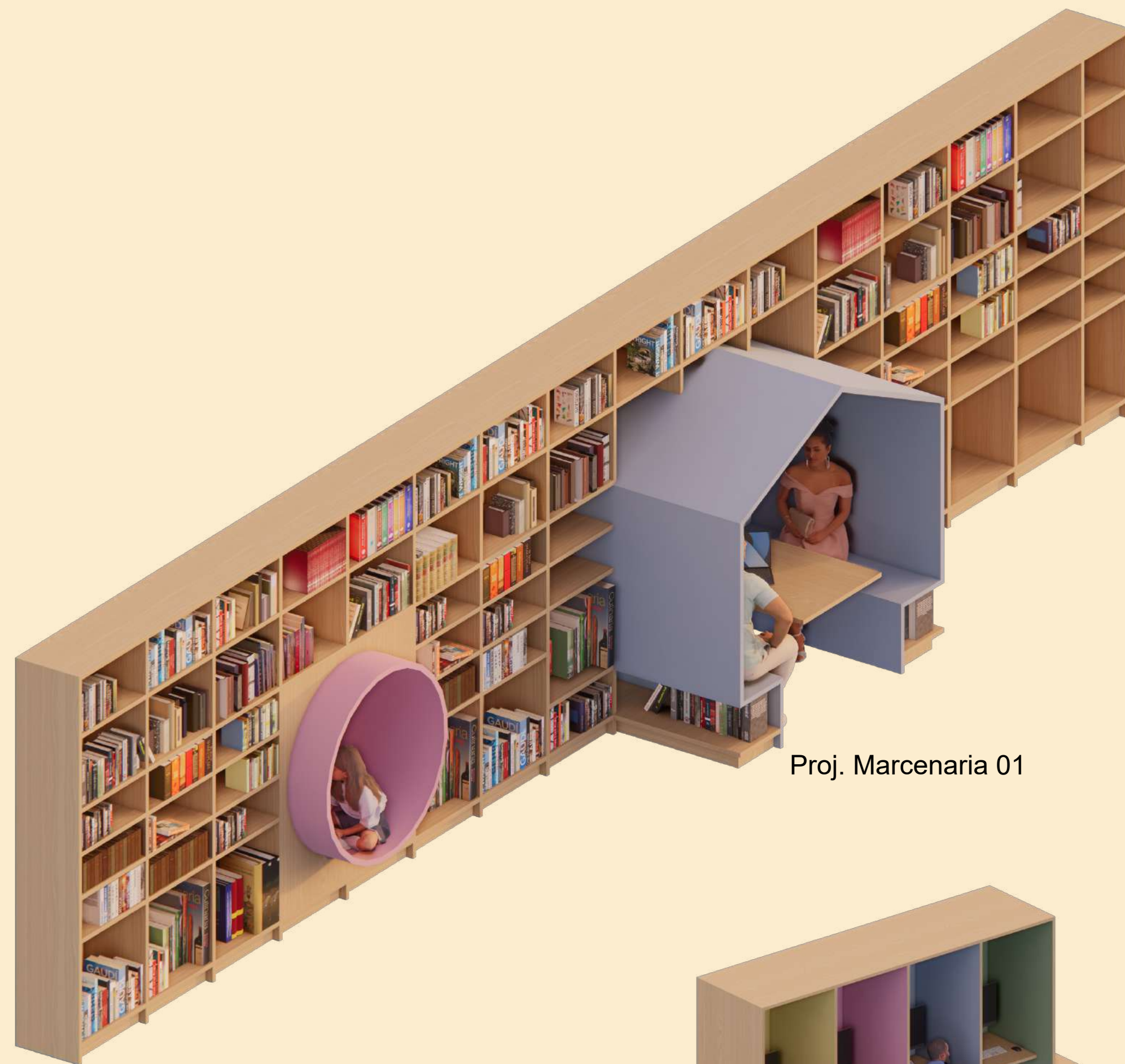

Proj. Marcenaria 01

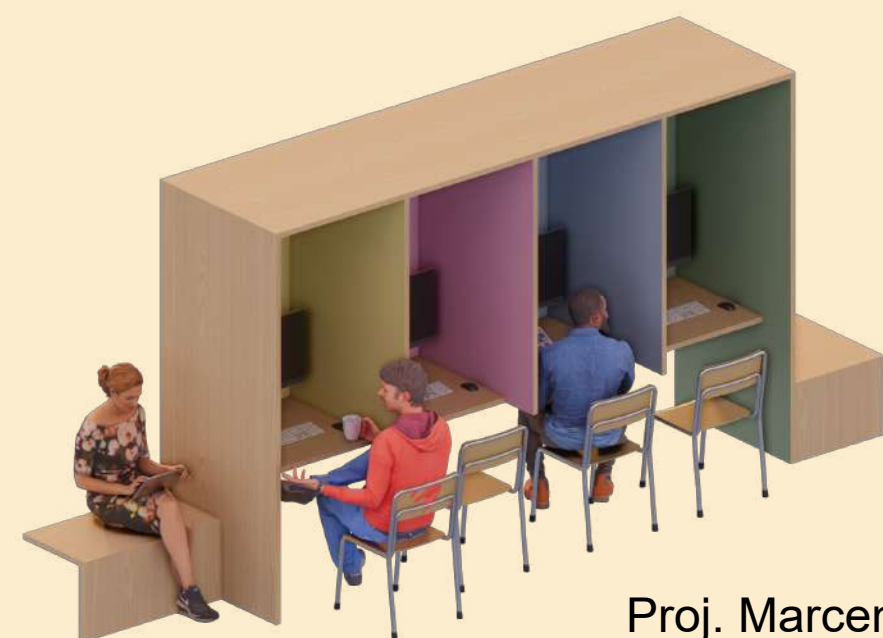

Proj. Marcenaria 03

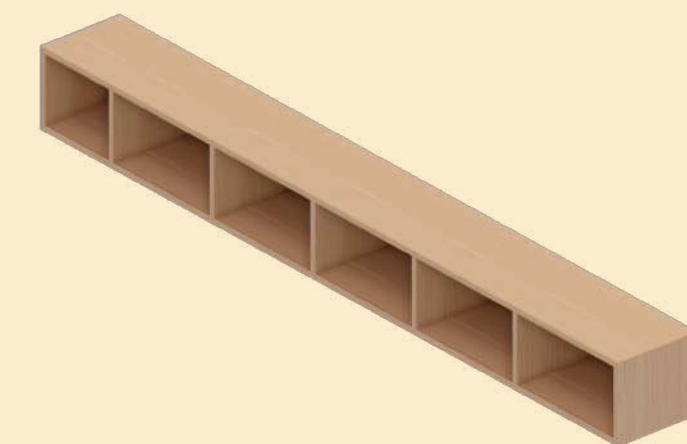

Proj. Marcenaria 04



Proj. Marcenaria 02



# CEU DA CULTURA

A cantina serve como copa para utilização cotidiana pelos funcionários ou para atendimento de público em eventos.

## Mobiliários:

### 01 unid. Proj. Marcenaria 01

525 cm de largura x 80 cm de altura x 65 cm de profundidade, em compensado naval. Contempla armários abaixo da bancada da pia.

### 01 unid. Proj. Marcenaria 02

290 cm comp. x 70 cm de prof. x 105 cm de alt.

04 conjuntos de mesa dobrável com 4 cadeiras cada

## Equipamentos:

01 unid. fogão de indução de 04 bocas

01 unid. microondas

01 unid. forno elétrico.

01 unid. geladeira duplex

01 unid. cafeteira elétrica

## Núcleo Básico

Cantina 13,24 m<sup>2</sup>



# CEU DA CULTURA

## Núcleo Básico

Estúdio de Gravação 6,30 m<sup>2</sup>

Cabine climatizada com tratamento acústico, voltada para produção de novas mídias como podcasts, videocasts, “lives” e etc. Contém equipamentos para captura e edição de áudio e vídeo, com bancada para computador e fundo verde retrátil.



### Mobiliários:

- 01 unid.** escrivaninha em L 160 cm x 70 cm, extensão do L 70 cm x 50 cm
- 01 unid.** cadeira de escritório com rodízio
- 02 unid.** poltrona pequena (para convidados)

### Equipamentos:

- 01 unid.** desktop com placa de vídeo para edição e 2 monitores
- 01 unid.** mesa de som com 4 canais
- 03 unid.** microfones com filtro, com suporte
- 01 unid.** fone de ouvido profissional
- 01 unid.** câmera, com tripé
- 01 unid.** kit de monitores referência (caixa de som 5.1) para edição
- 01 unid.** suporte para fundo infinito retrátil 230 cm
- 02 unid.** headphones
- 02 unid.** iluminadores Ring lights
- 01 unid.** Gravador



**Pátio Coberto**

Anteprojeto de Arquitetura  
**Núcleo Básico**

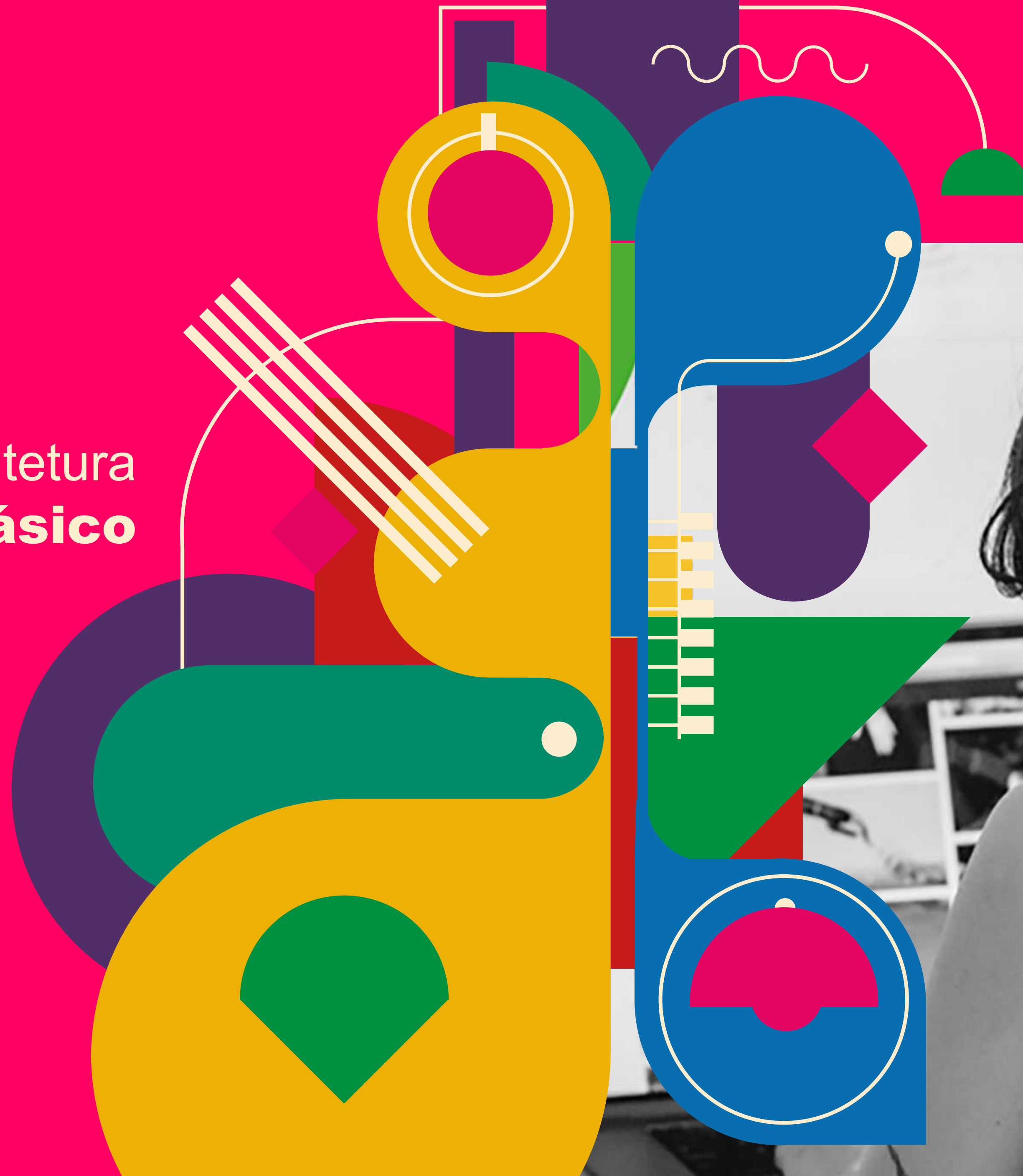

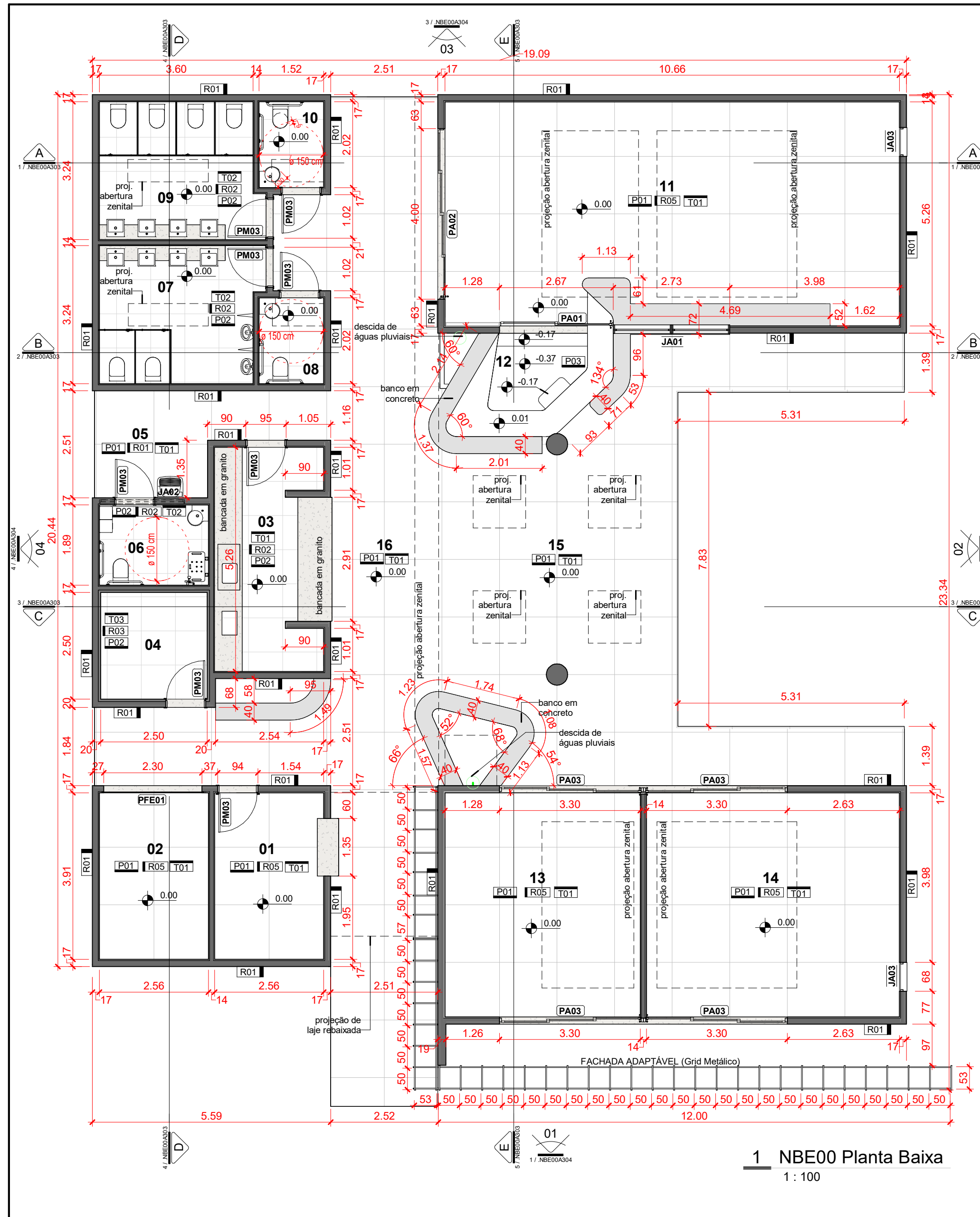

1 NBE00 Planta Baixa  
1:100

**.01A. ÁREAS ÚTEIS - (NBE00)**

| Nº | NOME                         | ÁREA ÚTIL |
|----|------------------------------|-----------|
| 01 | SECRETARIA / RECEPÇÃO        | 9.98 m²   |
| 02 | ACERVO TÉCNICO               | 9.98 m²   |
| 03 | CANTINA                      | 13.24 m²  |
| 04 | ESTÚDIO                      | 6.25 m²   |
| 05 | SERVIÇO                      | 6.74 m²   |
| 06 | VESTIÁRIO SERVIÇO            | 4.83 m²   |
| 07 | BANHEIRO MASCULINO           | 11.99 m²  |
| 08 | WC PCD MASCULINO             | 3.06 m²   |
| 09 | BANHEIRO FEMININO            | 11.99 m²  |
| 10 | WC PCD FEMININO              | 3.06 m²   |
| 11 | BIBLIOTECA                   | 55.55 m²  |
| 12 | CANTO DA LEITURA             | 7.72 m²   |
| 13 | INCUBADORA CULTURAL          | 24.08 m²  |
| 14 | SALA MULTIUSO                | 31.16 m²  |
| 15 | PÁTIO COBERTO                | 60.77 m²  |
| 16 | CIRCULAÇÃO                   | 64.32 m²  |
| 17 | MÓDULO MULTIUSO              | 34.72 m²  |
| 18 | MÓDULO LABCEU                | 41.83 m²  |
| 19 | ATELIER MÚLTIPLAS EXPRESSÕES | 42.33 m²  |
| 31 | MÓDULO POLICULTURAL          | 178.77 m² |
| 32 | QUADRA POLICULTURAL          | 677.18 m² |

Total geral

**.02a.PISO (NBE00)**

| CÓD. | DESCRIÇÃO  |
|------|--|
| P01  | Piso em granitina cinza                            |
| P02  | Piso em porcelanato 80x80                          |
| P03  | Piso vinílico em manta (várias cores)              |
| P04  | Teto verde (vegetação sobre laje impermeabilizada) |
| P05  | Argila expandida solta                             |
| P06  | Vidro temperado múltiplas cores                    |

**.02b.PAREDE (NBE00)**

| CÓD. | DESCRIÇÃO                                     |
|------|---|
| R01  | Tijolo cerâmico maciço aparente               |
| R02  | Revestimento cerâmico - pastilha 2.5x2.5cm    |
| R03  | Espuma acústica em painel colado sobre reboco |
| R04  | Manta vinílica colada sobre reboco            |
| R05  | Pintura acrílica branca sobre reboco          |

**.02c.TETO (NBE00)**

| CÓD. | DESCRIÇÃO                                    |
|------|--|
| T01  | Concreto aparente                            |
| T02  | Emboço massa única com pintura               |
| T03  | Panel acústico de espuma colado sobre reboco |

**PLANO DE ACABAMENTOS (NBE 00)**

| Nº | AMBIENTE              | PISO (P) | PAREDE (R) | TETO (T) |
|----|-----------------------|----------|------------|----------|
| 01 | SECRETARIA / RECEPÇÃO | P01      | R01        | T01      |
| 02 | ACERVO TÉCNICO        | P01      | R01        | T01      |
| 03 | CANTINA               | P01      | R01        | T01      |
| 04 | ESTÚDIO               | P01      | R01        | T01      |
| 05 | SERVIÇO               | P01      | R01        | T01      |
| 06 | VESTIÁRIO SERVIÇO     | P01      | R01        | T01      |
| 07 | BANHEIRO MASCULINO    | P01      | R01        | T01      |
| 08 | WC PCD MASCULINO      | P01      | R01        | T01      |
| 09 | BANHEIRO FEMININO     | P01      | R01        | T01      |
| 10 | WC PCD FEMININO       | P01      | R01        | T01      |
| 11 | BIBLIOTECA            | P01      | R01        | T01      |
| 12 | CANTO DA LEITURA      | P01      | R01        | T01      |
| 13 | INCUBADORA CULTURAL   | P01      | R01        | T01      |
| 14 | SALA MULTIUSO         | P01      | R01        | T01      |
| 15 | PÁTIO COBERTO         | P01      | R01        | T01      |
| 16 | CIRCULAÇÃO            | P01      | R01        | T01      |

**LEGENDA**

**ANOTAÇÕES**

**Cortes**  
 nome do corte  
 1/7 A000 nº da folha  
 1/7 A000 nº do desenho na folha

**Elevações**  
 nome da vista  
 1/7 A000 nº da folha  
 1/7 A000 nº do desenho na folha

**Nível**  
 Planta Baixa 0.00  
 Corte 0.00

**IDENTIFICADORES**

**Ambientes**  
 Opção 01 Nome do ambiente 00.00m²  
 Opção 02 808 nº do ambiente  
 para quando o nome não cabe dentro do ambiente ou escala desenho não permite

**Acabamentos**  
 P00 - piso R01 - parede T00 - teto

**Portas**  
 Anteprojeto PX00 - código  
 Material caixilho: A - alumínio F - aço/ferro M - madeira P - pvc V - vidro  
 Projeto Executivo JX00 - código  
 altura ps 0.00  
 0.00 x 0.00 altura largura

**Janelas**  
 JX00 - código  
 Material caixilho: A - alumínio F - aço/ferro M - madeira P - pvc V - vidro  
 altura ps 0.00  
 0.00 x 0.00 altura largura

MÓDULO: NBE00  
 FOLHA: NBE00A301  
 DATA DE EMISSÃO: 05/05/2024

DISCIPLINA: Projeto de Arquitetura  
 ETAPA DE PROJETO: Anteprojeto (300)  
 DESENHOIS: NÚCLEO BÁSICO EDIFICADO - Planta Baixa  
 AUTORIA DO PROJETO: Arq. Celso Melis Jr (CAU A29553-1)  
 Arq. Ricardo Theodoro (CAU A296332-9)

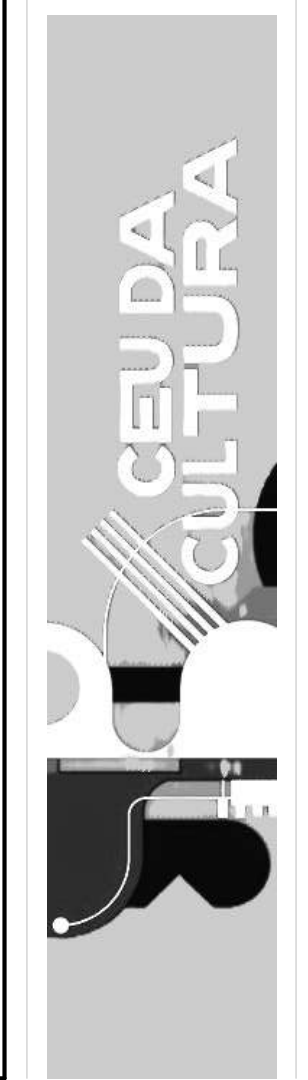

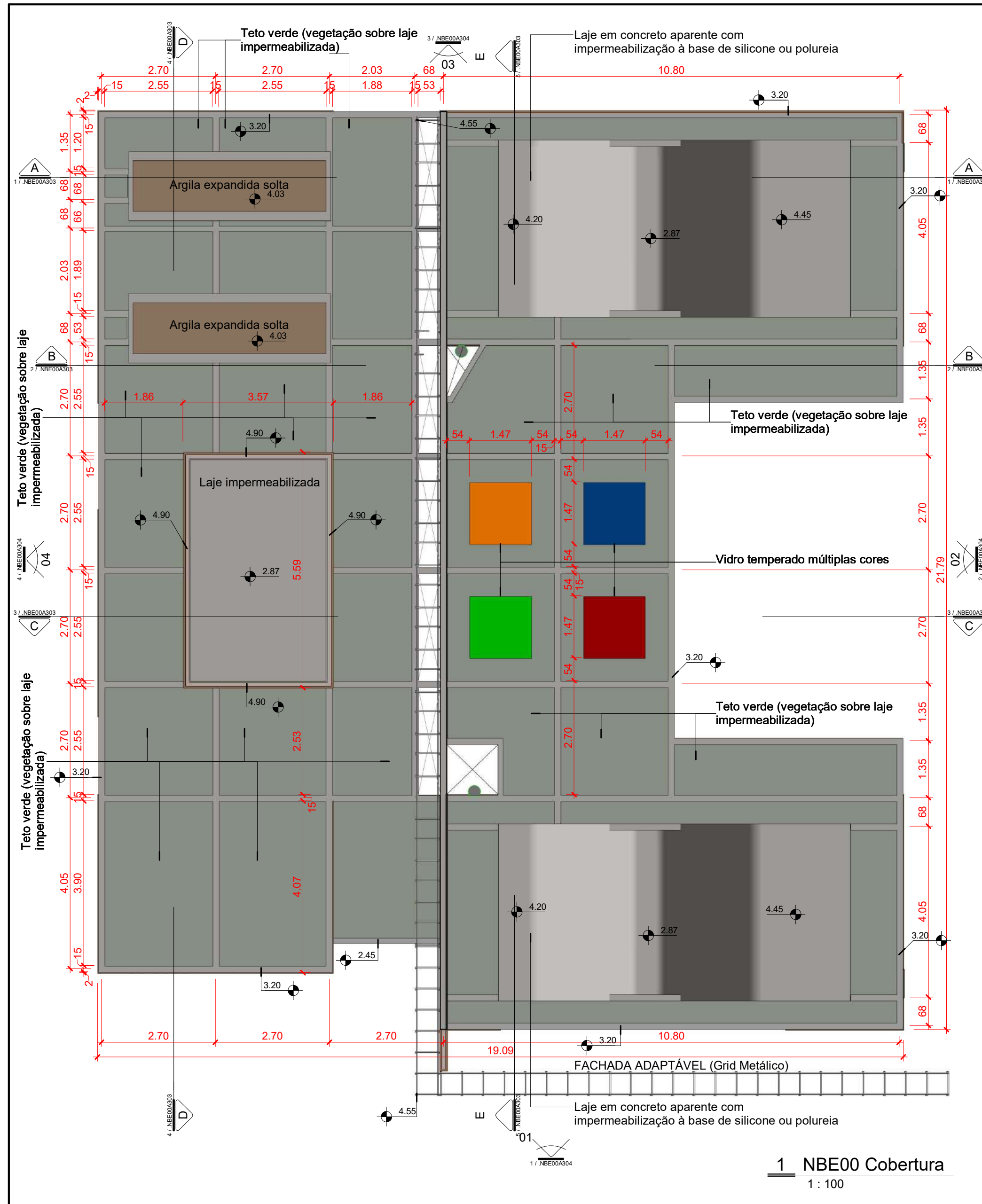

**.01A. ÁREAS ÚTEIS - (NBE00)**

| Nº          | NOME   | ÁREA ÚTIL |
|-------------|--|-----------|
| 01          | SECRETARIA / RECEPÇÃO                            | 9,98 m²   |
| 02          | ACERVO TÉCNICO                                   | 9,98 m²   |
| 03          | CANTINA  | 13,24 m²  |
| 04          | ESTÚDIO  | 6,25 m²   |
| 05          | SERVIÇO  | 6,74 m²   |
| 06          | VESTIÁRIO SERVIÇO                                | 4,83 m²   |
| 07          | BANHEIRO MASCULINO                               | 11,99 m²  |
| 08          | WC PCD MASCULINO                                 | 3,06 m²   |
| 09          | BANHEIRO FEMININO                                | 11,99 m²  |
| 10          | WC PCD FEMININO                                  | 3,06 m²   |
| 11          | BIBLIOTECA                                       | 55,55 m²  |
| 12          | CANTO DA LEITURA                                 | 7,72 m²   |
| 13          | INCUBADORA CULTURAL                              | 24,08 m²  |
| 14          | SALA MULTIUSO                                    | 31,16 m²  |
| 15          | PÁTIO COBERTO                                    | 60,77 m²  |
| 16          | CIRCULAÇÃO                                       | 64,32 m²  |
| 17          | MÓDULO MULTIUSO                                  | 34,72 m²  |
| 18          | MÓDULO LABCEU                                    | 41,83 m²  |
| 19          | ATELIER MÚLTIPLAS EXPRESSÕES                     | 42,33 m²  |
| 31          | MÓDULO LABORATÓRIO GERAL DE ACABAMENTOS (NBE 00) | 178,77 m² |
| 32          | QUADRA POLICULTURAL                              | 677,18 m² |
| Total geral |  | 677,18 m² |

**.02a.PISO (NBE00)**

| CÓD. | DESCRIÇÃO  |
|------|--|
| P01  | Piso em granitina cinza                            |
| P02  | Piso em porcelanato 80x80                          |
| P03  | Piso vinílico em manta (várias cores)              |
| P04  | Teto verde (vegetação sobre laje impermeabilizada) |
| P05  | Argila expandida solta                             |
| P06  | Vidro temperado múltiplas cores                    |

**.02b.PAREDE (NBE00)**

| CÓD. | DESCRIÇÃO                                     |
|------|---|
| R01  | Tijolo cerâmico maciço aparente               |
| R02  | Revestimento cerâmico - pastilha 2.5x2.5cm    |
| R03  | Espuma acústica em painel colado sobre reboco |
| R04  | Manta vinílica colada sobre reboco            |
| R05  | Pintura acrílica branca sobre reboco          |

**.02c.TETO (NBE00)**

| CÓD. | DESCRIÇÃO                                     |
|------|---|
| T01  | Concreto aparente                             |
| T02  | Emboço massa única com pintura                |
| T03  | Painel acústico de espuma colado sobre reboco |

**ACABAMENTOS (NBE 00)**

| Nº | AMBIENTE              | P01 | P02 | P03 | P04 | R01 | R02 | R03 | R04 | R05 | T01 | T02 | T03 | T04 |
|----|-----------------------|-----|-----|-----|-----|-----|-----|-----|-----|-----|-----|-----|-----|-----|
| 01 | SECRETARIA / RECEPÇÃO | •   | •   | •   | •   | •   | •   | •   | •   | •   | •   | •   | •   | •   |
| 02 | ACERVO TÉCNICO        | •   | •   | •   | •   | •   | •   | •   | •   | •   | •   | •   | •   | •   |
| 03 | CANTINA               | •   | •   | •   | •   | •   | •   | •   | •   | •   | •   | •   | •   | •   |
| 04 | ESTÚDIO               | •   | •   | •   | •   | •   | •   | •   | •   | •   | •   | •   | •   | •   |
| 05 | SERVIÇO               | •   | •   | •   | •   | •   | •   | •   | •   | •   | •   | •   | •   | •   |
| 06 | VESTIÁRIO SERVIÇO     | •   | •   | •   | •   | •   | •   | •   | •   | •   | •   | •   | •   | •   |
| 07 | BANHEIRO MASCULINO    | •   | •   | •   | •   | •   | •   | •   | •   | •   | •   | •   | •   | •   |
| 08 | WC PCD MASCULINO      | •   | •   | •   | •   | •   | •   | •   | •   | •   | •   | •   | •   | •   |
| 09 | BANHEIRO FEMININO     | •   | •   | •   | •   | •   | •   | •   | •   | •   | •   | •   | •   | •   |
| 10 | WC PCD FEMININO       | •   | •   | •   | •   | •   | •   | •   | •   | •   | •   | •   | •   | •   |
| 11 | BIBLIOTECA            | •   | •   | •   | •   | •   | •   | •   | •   | •   | •   | •   | •   | •   |
| 12 | CANTO DA LEITURA      | •   | •   | •   | •   | •   | •   | •   | •   | •   | •   | •   | •   | •   |
| 13 | INCUBADORA CULTURAL   | •   | •   | •   | •   | •   | •   | •   | •   | •   | •   | •   | •   | •   |
| 14 | SALA MULTIUSO         | •   | •   | •   | •   | •   | •   | •   | •   | •   | •   | •   | •   | •   |
| 15 | PÁTIO COBERTO         | •   | •   | •   | •   | •   | •   | •   | •   | •   | •   | •   | •   | •   |
| 16 | CIRCULAÇÃO            | •   | •   | •   | •   | •   | •   | •   | •   | •   | •   | •   | •   | •   |

**LEGENDA**

**ANOTAÇÕES**

**Cortes**

**Elevações**

**Nível**

**IDENTIFICADORES**

**Ambientes**

**Acabamentos**

**Portas**

**Janelas**

MÓDULO: NBE00  
 FOLHA: NBE00A302  
 DATA DE EMISSÃO: 05/05/2024

DISCIPLINA: Projeto de Arquitetura  
 ETAPA DE PROJETO: Anteprojeto (300)  
 DESENHO(S): NÚCLEO BÁSICO EDIFICADO - Planta de Cobertura

**NÚCLEO BÁSICO EDIFICADO**

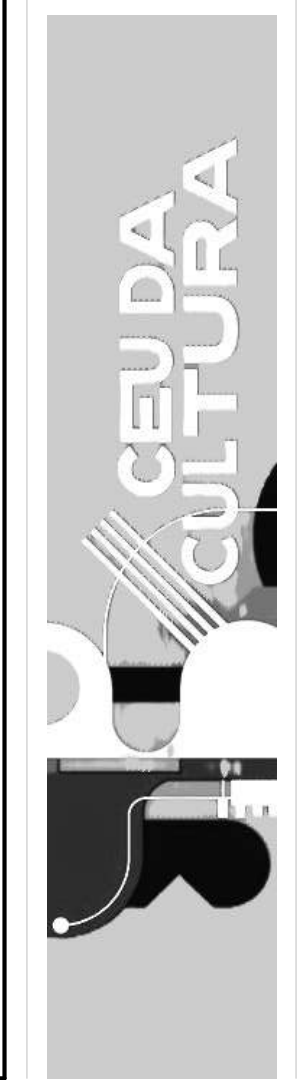

1 NBE00 Cobertura  
 1 : 100



**.02. QUADRO GERAL DE ACABAMENTOS (NBE 00)**

| Nº | AMBIENTE              | PISO (P) |     |     |     |     | PAREDE (R) |     |     |     |     | TETO (T) |     |     |     |  |
|----|-----------------------|----------|-----|-----|-----|-----|------------|-----|-----|-----|-----|----------|-----|-----|-----|--|
|    |                       | P01      | P02 | P03 | P04 | P06 | R01        | R02 | R03 | R04 | R05 | T01      | T02 | T03 | T04 |  |
| 01 | SECRETARIA / RECEPÇÃO | •        |     |     |     |     |            |     |     |     |     |          |     |     |     |  |
| 02 | ACERVO TÉCNICO        | •        |     |     |     |     |            |     |     |     |     |          |     |     |     |  |
| 03 | CANTINA               |          |     |     |     |     |            |     |     |     |     |          |     |     |     |  |
| 04 | ESTÚDIO               |          |     |     |     |     |            |     |     |     |     |          |     |     |     |  |
| 05 | SERVIÇO               |          |     |     |     |     |            |     |     |     |     |          |     |     |     |  |
| 06 | VESTIÁRIO SERVIÇO     |          |     |     |     |     |            |     |     |     |     |          |     |     |     |  |
| 07 | BANHEIRO MASCULINO    |          |     |     |     |     |            |     |     |     |     |          |     |     |     |  |
| 08 | WC PCD MASCULINO      |          |     |     |     |     |            |     |     |     |     |          |     |     |     |  |
| 09 | BANHEIRO FEMININO     |          |     |     |     |     |            |     |     |     |     |          |     |     |     |  |
| 10 | WC PCD FEMININO       |          |     |     |     |     |            |     |     |     |     |          |     |     |     |  |
| 11 | BIBLIOTECA            |          |     |     |     |     |            |     |     |     |     |          |     |     |     |  |
| 12 | CANTO DA LEITURA      |          |     |     |     |     |            |     |     |     |     |          |     |     |     |  |
| 13 | INCUBADORA CULTURAL   |          |     |     |     |     |            |     |     |     |     |          |     |     |     |  |
| 14 | SALA MULTIUSO         |          |     |     |     |     |            |     |     |     |     |          |     |     |     |  |
| 15 | PÁTIO COBERTO         |          |     |     |     |     |            |     |     |     |     |          |     |     |     |  |
| 16 | CIRCULAÇÃO            |          |     |     |     |     |            |     |     |     |     |          |     |     |     |  |

**.02a. PISO (NBE00)**

| CÓD. | DESCRIÇÃO  |
|------|--|
| P01  | Piso em granitina cinza                            |
| P02  | Piso em porcelanato 80x80                          |
| P03  | Piso vinílico em manta (várias cores)              |
| P04  | Teto verde (vegetação sobre laje impermeabilizada) |
| P05  | Argila expandida solta                             |
| P06  | Vidro temperado múltiplas cores                    |

**.02b. PAREDE (NBE00)**

| CÓD. | DESCRIÇÃO                                     |
|------|---|
| R01  | Tijolo cerâmico maciço aparente               |
| R02  | Revestimento cerâmico - pastilha 2.5x2.5cm    |
| R03  | Espuma acústica em painel colado sobre reboco |
| R04  | Manta vinílica colada sobre reboco            |
| R05  | Pintura acrílica branca sobre reboco          |

**.02c. TETO (NBE00)**

| CÓD. | DESCRIÇÃO                                     |
|------|---|
| T01  | Concreto aparente                             |
| T02  | Emboço massa única com pintura                |
| T03  | Painel acústico de espuma colado sobre reboco |

MÓDULO: NBE00  
FOLHA: NBE00A303  
DATA DE EMISSÃO: 05/05/2024

DISCIPLINA: Projeto de Arquitetura  
ETAPA DE PROJETO: Anteprojeto (300)  
ESCALA: Indicada  
DESENHISTA: NÚCLEO BÁSICO EDIFICADO - Cortes A, B, C, D e E

**NÚCLEO BÁSICO EDIFICADO**  
AUTORIA DO PROJETO: Arq. Celso Melis Jr (CAU A29553-1) Arq. Ricardo Theodoro (CAU A296332-9)

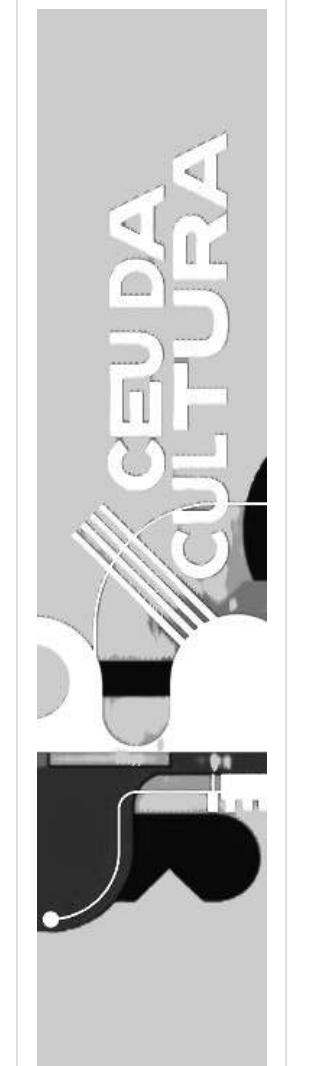

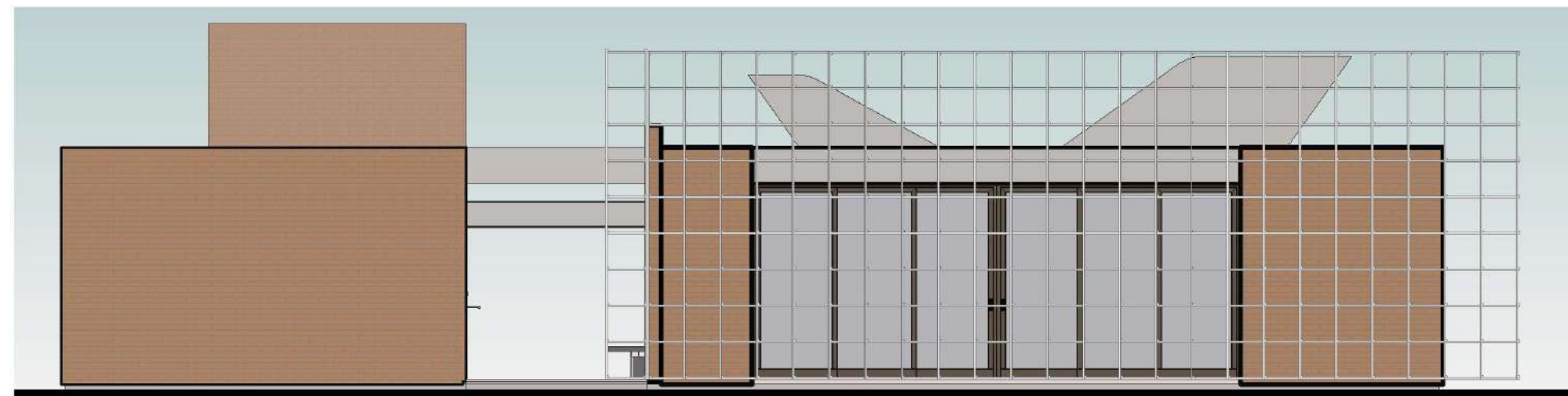

1 NBE00 Vista 01  
1 : 100



2 NBE00 Vista 02  
1 : 100

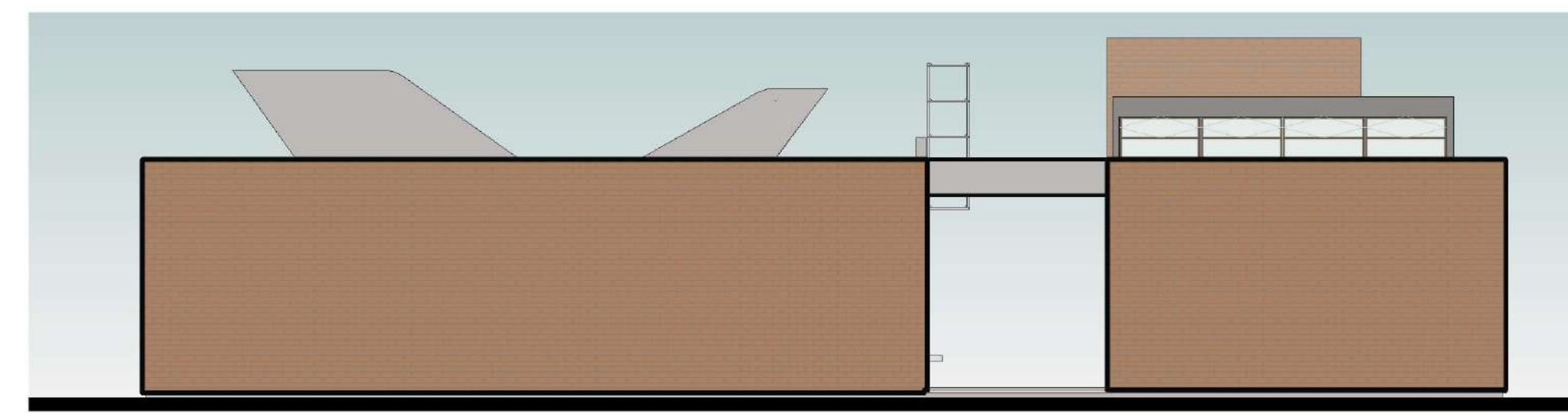

3 NBE00 Vista 03  
1 : 100

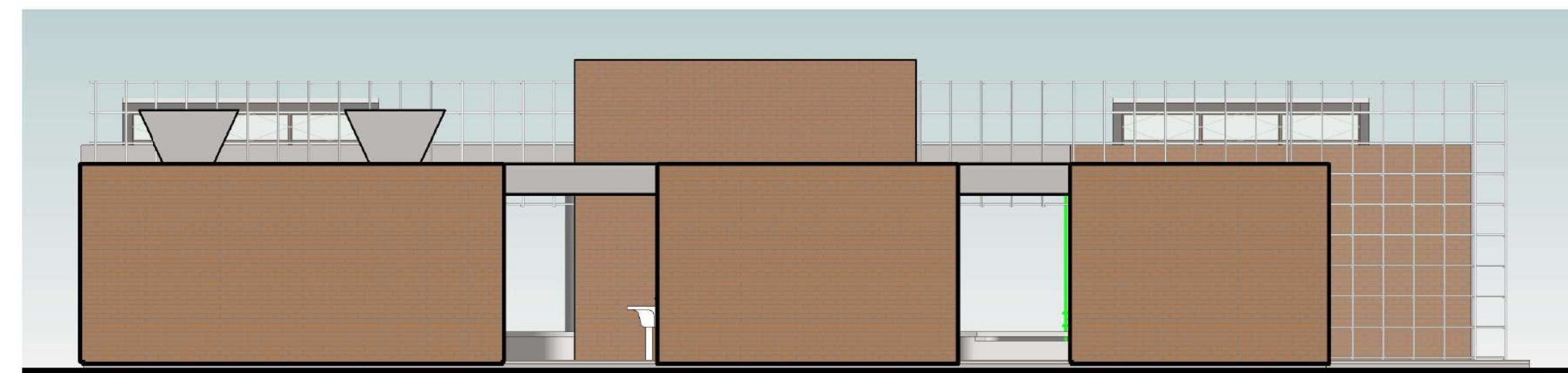

4 NBE00 Vista 04  
1 : 100

MÓDULO: NBE00  
FOLHA: NBE00A304  
DATA DE EMISSÃO: 05/05/2024

DISCIPLINA: Projeto de Arquitetura  
ETAPA DE PROJETO: Anteprojeto (300)  
ESCALA: Indicada  
DESENHO(S): NÚCLEO BÁSICO EDIFICADO - Elevações 01, 02, 03 e 04

### NÚCLEO BÁSICO EDIFICADO

AUTORIA DO PROJETO:  
Arq. Cello Mellis Jr (CAU A29553-1)  
Arq. Ricardo Theodoro (CAU A296332-9)



| .03. JANELAS (NBE00) |   |                   |
|----------------------|---|-------------------|
| Cód.                 | Descrição   | Medidas (nominal) |
| JA01                 | Janela em alumínio - fixa                           | 2.73 x 2.25m      |
| JA02                 | Janela em alumínio - correr                         | 2.00 x 0.50m      |
| JA03                 | Janela em alumínio - maximar bandeira inferior fixa | 0.675 x 2.70m     |
| JA04                 | Janela em alumínio - basculante                     | 4.60 x 0.60m      |
| JA05                 | Janela em alumínio - basculante                     | 3.90 x 0.90m      |
| JA06                 | Janela em alumínio - basculante                     | 3.90 x 1.15m      |

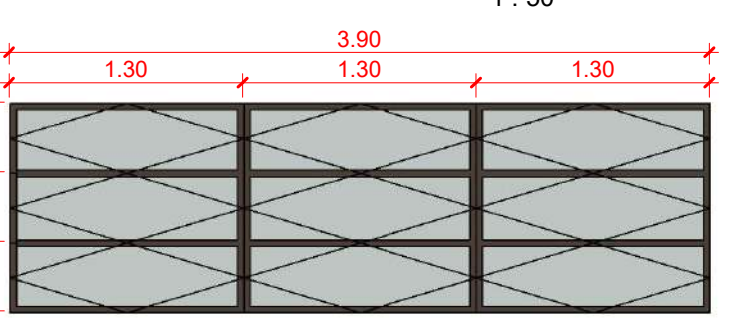
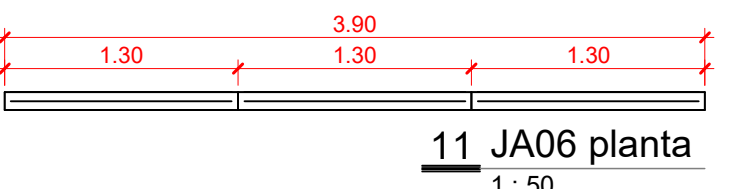
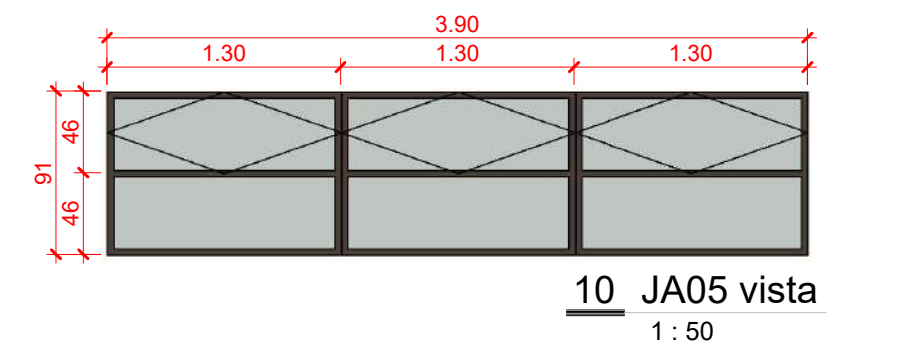
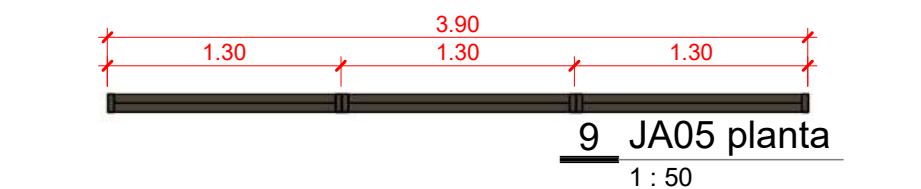
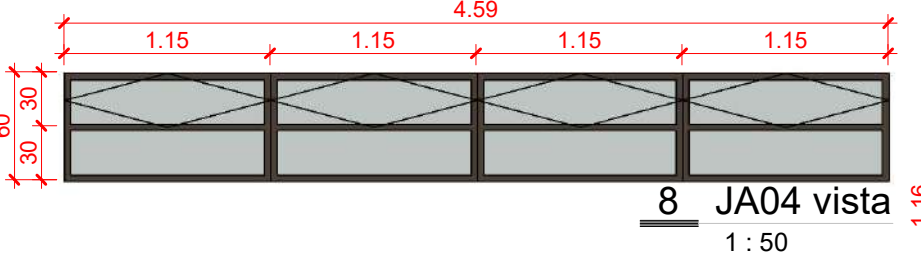
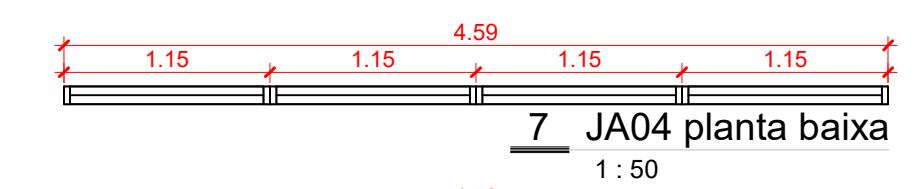
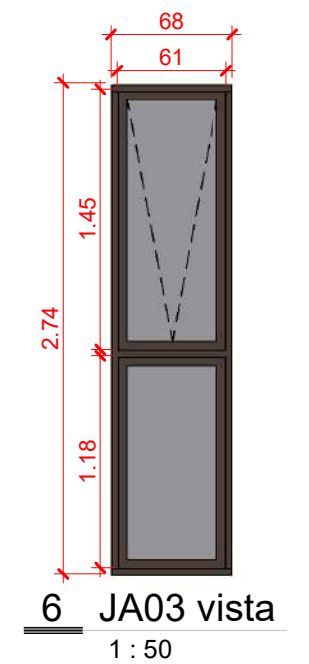
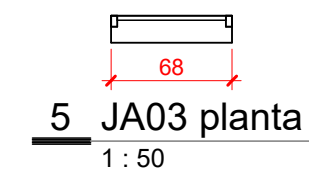
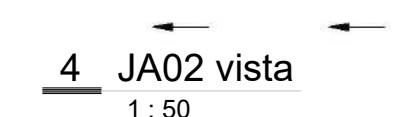
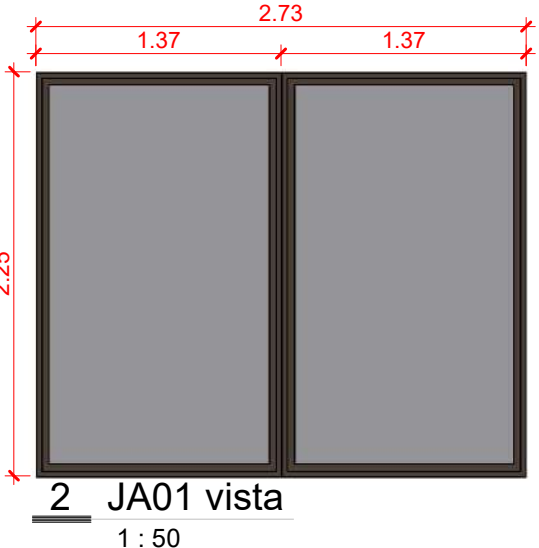
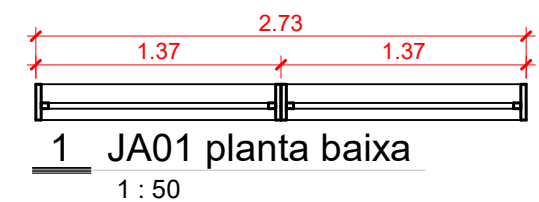

| .04A. PORTAS (NBE00) |  |                     |
|----------------------|--|---------------------|
| Cód.                 | Descrição  | Dimensões (nominal) |
| PA01                 | Porta em alumínio - correr - 02 folhas           | 2.70 x 2.70m        |
| PA02                 | Porta em alumínio - correr - 04 folhas           | 4.00 x 2.70m        |
| PA03                 | Porta em alumínio - correr - 03 folhas           | 3.40 x 2.70m        |
| PFE01                | Porta em aço - de enrolar (recolhimento no teto) | 2.30 x 2.50m        |
| PM03                 | Porta em madeira - abrir - 01 folha - 90x210cm   | 0.90 x 2.10m        |

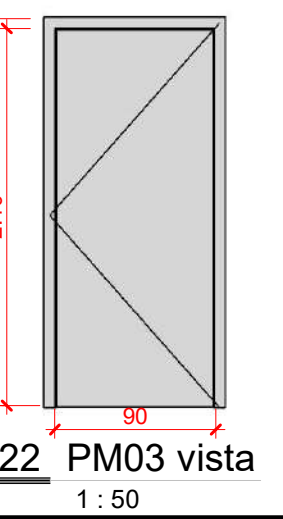
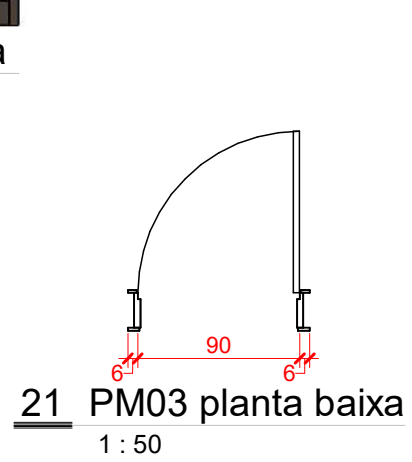
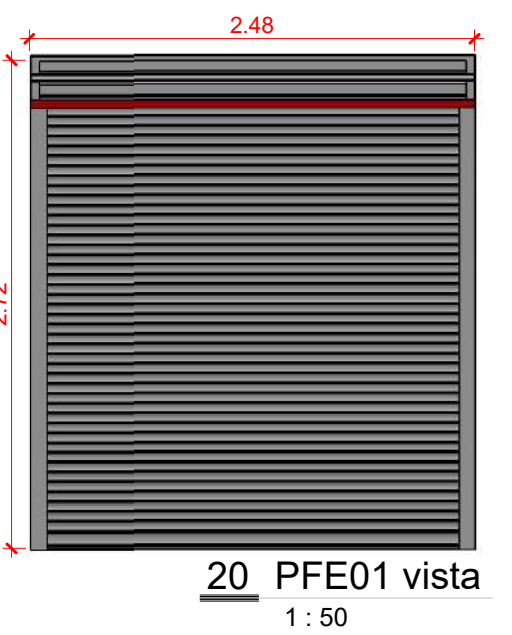
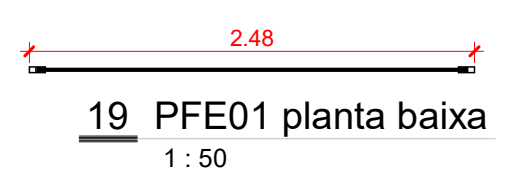
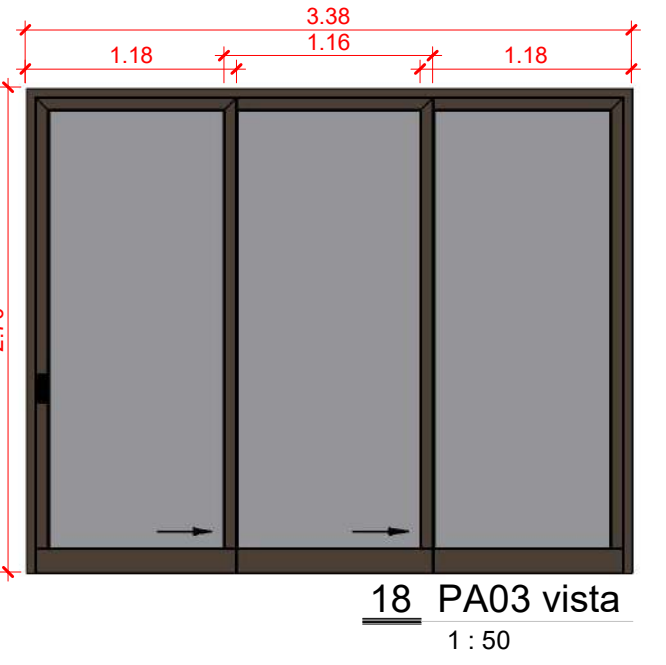
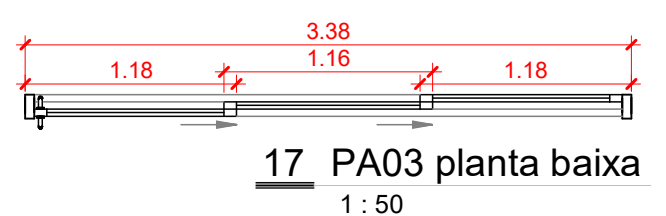
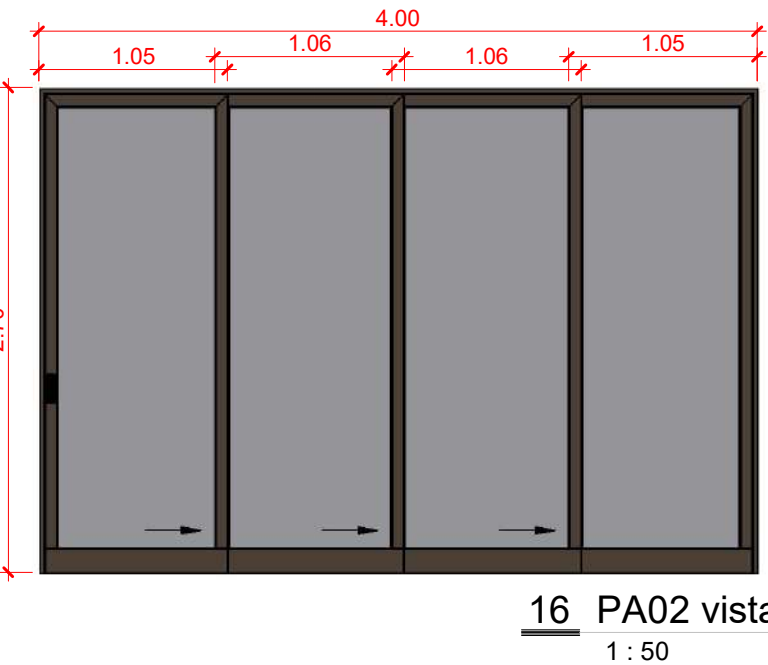
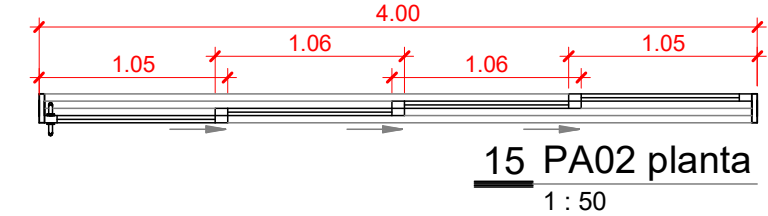
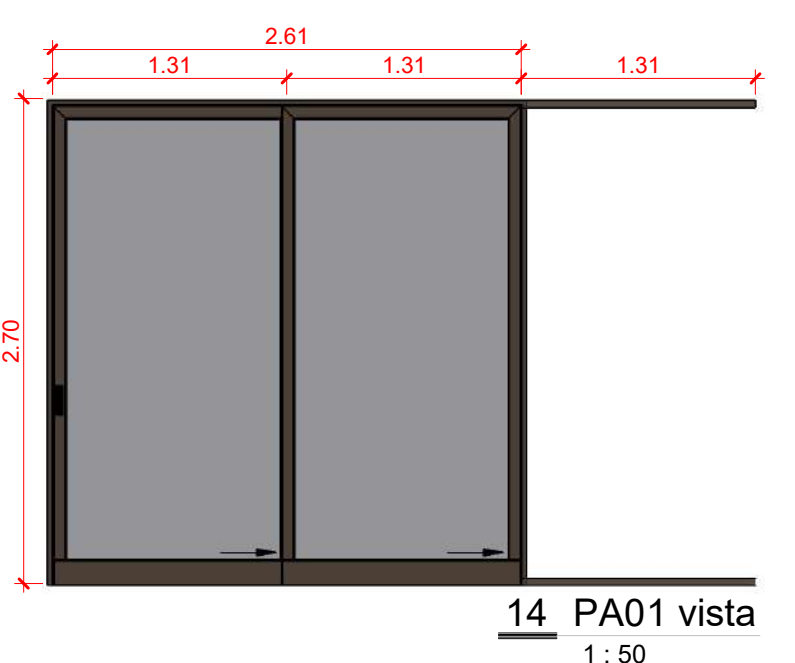
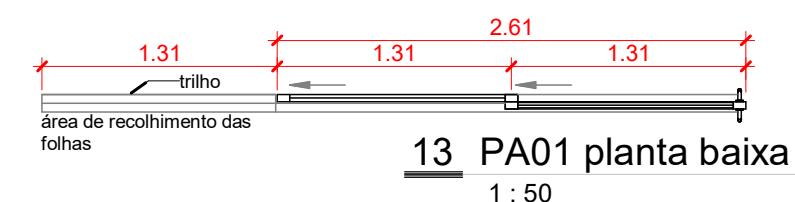

MÓDULO: NBE00  
 FOLHA: NBE00A305  
 DATA DE EMISSÃO: 05/05/2024

DISCIPLINA: Projeto de Arquitetura  
 ETAPA DE PROJETO: Anteprojeto (300)  
 DESENHO(S):  
 ESCALA: Indicada  
 NÚCLEO BÁSICO EDIFICADO - Mapa de Esquadrias

**NÚCLEO BÁSICO EDIFICADO**  
 AUTORIA DO PROJETO:  
 Arq. Celso Melis Jr (CAU A29553-1)  
 Arq. Ricardo Theodoro (CAU A296332-9)

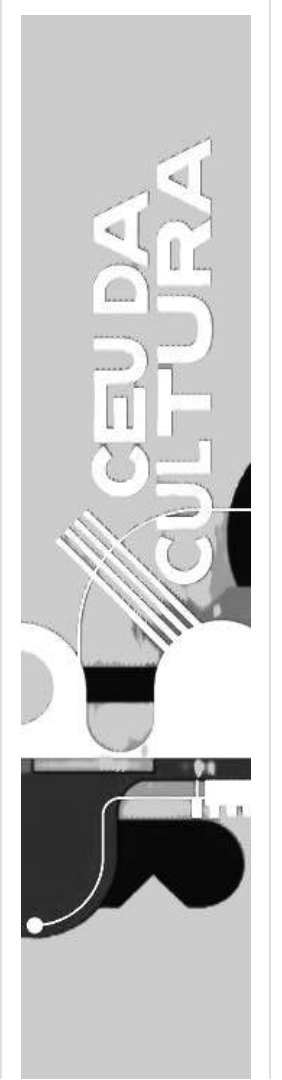



Presidente da República  
**Luís Inácio Lula da Silva**

Ministra da Cultura  
**Margareth Menezes da Purificação**

Secretário Executivo  
**Márcio Tavares Dos Santos**

Subsecretaria de Espaços e Equipamentos Culturais  
**Cecília Gomes de Sá**

Consultoria Unesco  
**Arq. Célio Mélis Jr.**  
**Arq. Ricardo Theodoro**

Contatos  
email: [ceudacultura@cultura.gov.br](mailto:ceudacultura@cultura.gov.br)  
tel: **2024-2619** e **2024-2395**

MINISTÉRIO DA  
CULTURA

