

1 CORTE transversal D
1:50

(NBE00) LEGENDA DE PORTAS					
COD.	DESCRIÇÃO	TIPO	QTDE	ÁREA TOTAL	AMBIENTE
ALUMÍNIO					
PA01	Porta de Alumínio - 02 folhas - correr com todas folhas deslizantes	2,70m x 2,70m	1	7,29 m²	Biblioteca
PA02	Porta de Alumínio - 04 folhas - correr com todas folhas deslizantes	4,00m x 2,70m	1	10,80 m²	Biblioteca
PA03	Porta de Alumínio - 03 folhas - correr com todas folhas deslizantes	3,30m x 2,70m	3	26,73 m²	Incubadora, Multiuso
PA04	Porta de Alumínio - 02 folhas - correr com todas folhas deslizantes	2,30m x 2,70m	1	6,21 m²	Multiuso
FERRO					
PF01	Porta de aço - enrolar - Aluprot_BGR (Bimobject)	2,30 x 2,20m	1	5,06 m²	Acervo
PF02	Porta de aço - enrolar - Aluprot_BGR (Bimobject)	1,30 x 1,15m (peitoril=1,00m)	1	1,49 m²	Secretaria
PF03	Porta de aço - enrolar - Aluprot_BGR (Bimobject)	2,30 x 2,20m	1	5,06 m²	Hall de Acesso
PF04	Porta de aço - enrolar - Aluprot_BGR (Bimobject)	2,80 x 1,50m (peitoril=1,20m)	1	3,50 m²	Carina
MADEIRA					
PD01	Porta para divisão sanitária 01	0,55 x 2,00m	6	6,60 m²	Banheiro Feminino, Banheiro Masculino
PD02	Porta de madeira 006 - 01 folha - abrir - com alisar (parede cobota)	90x210cm (alisar 7cm)	8	15,12 m²	Banheiro Feminino, Banheiro Masculino, PCD F, PCD M, Carina, Estúdio, Secretaria, Vestiário
				88,63 m²	

(NBE00) LEGENDA DE JANELAS						
COD.	DESCRIÇÃO	DIMENSÕES (LxA)	QTDE	ÁREA TOTAL	AMBIENTE	NÍVEL PETROL (m)
JA01	Janela de alumínio - fixa - 01 folha	2,73 x 2,25m	1	6,15 m²	Biblioteca	0,45
JA02	Janela de alumínio - correr - 02 folhas (00x02M) Tipo 01	2,00 x 0,50m	1	1,00 m²	Vestiário	2,20
JA03	Janela de alumínio - maxilar com bandeira inferior fixa - (01F02M)	0,675 x 2,70m	2	3,65 m²	Biblioteca, Multiuso	-0,03
JA04	Janela de alumínio - basculante - 02 folhas (01F02M)	4,60 x 0,60m	4	11,04 m²	Banheiro Feminino, PCD F, Banheiro Masculino, PCD M	3,20
JA05	Janela de alumínio - basculante - 02 folhas (01F02M)	3,90 x 0,90m	2	7,02 m²	Biblioteca, Incubadora	3,20
JA06	Janela de alumínio - basculante - 03 folhas (00F02M)	3,90 x 1,15m	2	8,97 m²	Biblioteca, Multiuso	3,20

(NBE00) LEGENDA DE MARCENARIA - COMPENSADO NAVAL			
COD.	DESCRIÇÃO	QTDE	
MC01	Marcenaria em compensado naval comp. 10,6 m x prof. 1,4 x alt. 2,2	1	
MC02	Marcenaria em compensado naval comp. 8,08 m x prof. 2,1 m x alt. 1,07	1	
MC03	Marcenaria em compensado naval comp. 3,98 m x prof. 0,70 m x alt. 2,20 m	1	
MC04	Marcenaria em compensado naval comp. 6,30 m x prof. 0,52 m	1	
MC05	Marcenaria em compensado naval comp. 1,25 m x prof. 0,40 m x alt. 2,20 m	1	
MC06	Marcenaria em compensado naval comp. 1,25 m x prof. 0,70 m x alt. 2,20 m	4	

(NBE00) LEGENDA DE MARCENARIA - MDF		
COD.	DESCRIÇÃO	QTDE
MC07	Marcenaria da Carina em MDF - comp. 5,22 m, armário alto: prof. 40 cm h=45 cm; embaixo da bancada: prof. 59 cm h=73,5 cm	1
MC08	Marcenaria DAI em MDF - comp. 3,28 m, prof. 59 cm h = 73,5 cm	1

(NBE00) LEGENDA EQUIPAMENTOS		
COD.	DESCRIÇÃO	QTD.
EQ01	Desktop Ultracomputo Tipo II - Padrão + 1 Monitor 23.8"	9
EQ02	Desktop configuração Gamer + 2 Monitores 27" + Software de Edição de Áudio e Vídeo	1
EQ03	Notebook Tipo II - Padrão	1
EQ04	Impressora Multifuncional A4	1
EQ05	Câmera Blackmagic Design Pocket Cinema Camera 4K ou 6k, ou similar	1
EQ06	Botão de tela fundo verde para estúdio de fluxo no teto	1
EQ07	Kit Áudio Est. Grav. - 1 Mesa de som Bluetooth 4 canais + 4 Headphone Extra auricular + 1 Microfone Condensador + 1 Microfone sem fio Duplo + 1 Gravador Digital + 1 Microfone Direcional para Câmera + 1	1
EQ08	Kit Projeto - 01 Projetor de 3500 Lumens + 01 Notebook Avançado + 01 Tela de projeção Techlumen ou similar, com bolsa de proteção 2 x 2 m + 01 suporte para projetor e monitor + 01 com 4 Canais de som ambiente. Profissão RARE - 01 Mesa cada canal	1
EQ09	Kit Apresentação Musical - 01 Mesa de Som de 08 Canais + 01 Amplificador de Potência Datriel PA 1.800 + 01 Mesa de Som de 8 canais + 02 Microfones com fô + 01 Microfone sem fio + 01 Pedestal Giratório com Cabelinho Profissional +	1
EQ10	Barra Dupla para Aula de Dança 4,5 metros	1
EQ11	Colchonetes Esportivos	20
EQ12	Fogão elétrico de indução 4 bocas	1
EQ13	Refrigerador Tipo geladeira, com duas portas(Duplex), frost free, 450 L	1
EQ14	Microondas Linha Branca 30 L	1
EQ15	Forno Elétrico de Embutir 44L	1
EQ16	Caldeira com Jarra Térmica	1
EQ17	Baladeiro Industrial 25 L	1
ESP01	Wall mounted posture mirror, Consists of a 14" plate glass in a sturdy corrosion resistant frame with water proof back. For educational and therapy programs.	8
LX01	Lixeira de Dupla Abertura 10L PCD	8
PA02	Dispensador de Papel Toalha de Bobina	7
PAP03		9
SAB01	Dispensador de Sabonete Líquido	7

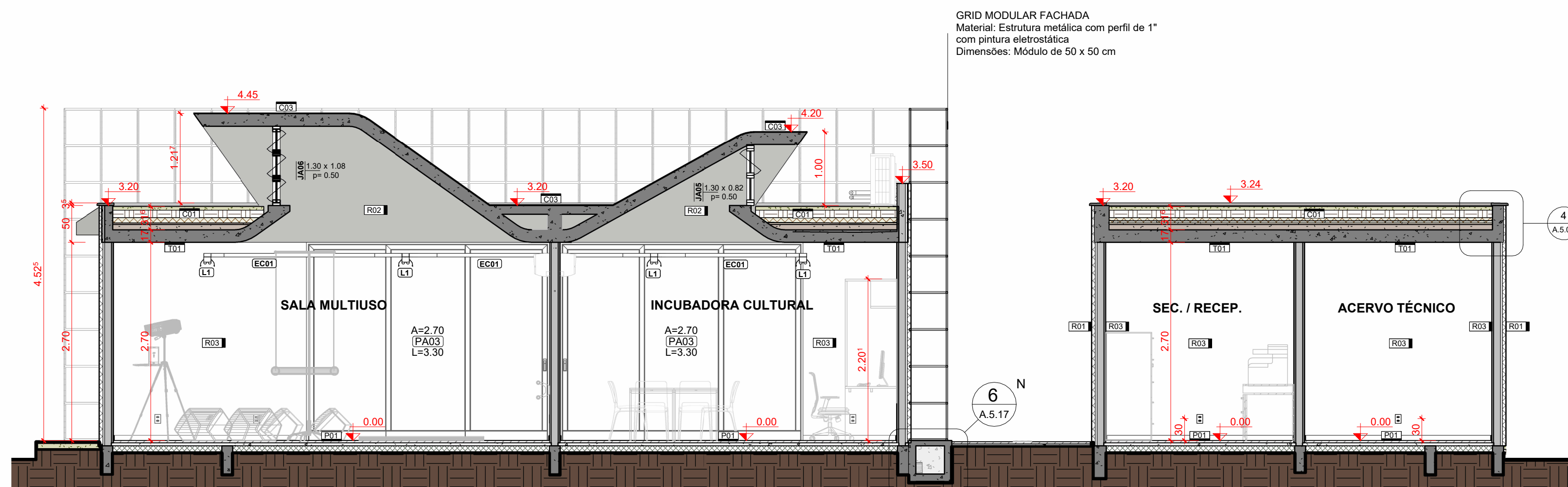

2 CORTE transversal E
1:50

(NBE00) LEGENDA AMBIENTES		
Nº	SEC. / RECEP.	ÁREA
01	ACERVO TÉCNICO	9,98 m²
02	CANTINA	13,16 m²
03	ESTÚDIO	6,53 m²
04	VESTIÁRIO SERV.	4,82 m²
05	BANHEIRO MASCULINO	11,97 m²
06	WC PCD M	3,05 m²
07	BANHEIRO FEMININO	11,94 m²
08	WC PCD F	3,02 m²
09	BIBLIOTECA	56,11 m²
10	BIBLIOTECA	24,08 m²
11	INCUBADORA CULTURAL	31,17 m²
12	SALA MULTUOSO	89,03 m²
13	PÁTIO COBERTO	7,21 m²
14	DAL - ÁREA TÉCNICA	8,03 m²
15	CANTINA DA LETURIA	10,30 m²
16	CIRCULAÇÃO 01	16,66 m²
17	CIRCULAÇÃO 02	10,30 m²
18	HALL DE ACESSO	6,32 m²
		327,04 m²

(NBE00) LEGENDA ELEMENTOS DE COBERTURA		
COD.	DESCRIÇÃO	ÁREA
C01	Teto Verde - Camada vegetal rasteira (Grama Batatas ou similar) sobre substrato de terra adubada separada com membrana Geotêxtil como camada térmica composta de Argila Expandida sobre Laje Impermeabilizada com Mantas Asfálticas	216,17 m²
C02	Camada térmica de proteção a laje impermeabilizada feita com argila expandida (3222) nata	11,04 m²
C03	Concreto aparente com camada de aplicação de Poluretano	11,29 m²

(NBE00) LEGENDA REVESTIMENTOS		
COD.	DESCRIÇÃO	ÁREA
R01	Parede de Tipo Maciço (1/2 pepê) com impermeabilização de silicone incolor (base d'água)	365,55 m²
R02	Concreto aparente com impermeabilização de silicone incolor (base d'água)	37,35 m²
R03	Pintura acrílica branco neve sobre massa corrida aplicada em reboco	232,05 m²
R04	Revestimento - Tinta epóxi bicomponente aplicada em piso - aplicação: rolo de 1L, trincha ou pistola - acabamento: mate - textura: lisa - cor: Verde	0,44 m²
R05	Revestimento - Tinta epóxi bicomponente aplicada em piso - aplicação: rolo de 1L, trincha ou pistola - acabamento: mate - textura: lisa - cor: Azul	0,27 m²
R06	Revestimento - Tinta epóxi bicomponente aplicada em piso - aplicação: rolo de 1L, trincha ou pistola - acabamento: mate - textura: lisa - cor: Amarelo	2,84 m²
R07	Revestimento cerâmico tipo AZULEJO - dimensões: 20x20cm - cor: BRANCO - acabamento: ESMALTADO - espessura: 7mm - juntas: 2mm	167,32 m²
R08	Granito Branco Siena (polido) = 2cm	2,68 m²
R09	Reboco com aplicação de silicone a base d'água	27,66 m²

(NBE00) LEGENDA PISOS EDIFICAÇÃO		
COD.	DESCRIÇÃO	ÁREA
P01	varia-	274,89 m²
P02	Porcelanato 80x80cm - borda: Retificada - acabamento: Natural - assentamento: Junta Seca - FABR. Porinari PRODUTO: Distrito SGR NAT (OU SIMILAR)	50,76 m²
P03	Tinta epóxi bicomponente aplicada em piso - aplicação: rolo de 1L, trincha ou pistola - acabamento: mate - textura: lisa - cor: Azul	0,44 m²
P04	Tinta epóxi bicomponente aplicada em piso - aplicação: rolo de 1L, trincha ou pistola - acabamento: mate - textura: lisa - cor: Verde	0,27 m²
P05	Tinta epóxi bicomponente aplicada em piso - aplicação: rolo de 1L, trincha ou pistola - acabamento: mate - textura: lisa - cor: Vermelho	3,47 m²
P06	Tinta epóxi bicomponente aplicada em piso - aplicação: rolo de 1L, trincha ou pistola - acabamento: mate - textura: lisa - cor: Amarelo	4,16 m²
P07	Solado 1x15 cm - enchimento de alvenaria assentada com argamassa de cimentareia (1:4) sarrafeada	4,82 m²
P08	Solera em Granito (Banco Siena)	1,26 m²
P09	Cobertura vegetal com grama do tipo Batatas com substrato de terra adubada	3,53 m²

(NBE00) LEGENDA PISOS URBANIZAÇÃO		
COD.	DESCRIÇÃO	ÁREA TOTAL
P09	Cobertura vegetal com grama do tipo Batatas com substrato de terra adubada	118,04 m²
P10	Gravilha Lavada (Fugate) cinza clara (gravilha preta nº 1 + gravilha branca nº 0)	9,98 m²

(NBE00) LEGENDA PISOS TÁTIS		
COD.	DESCRIÇÃO	QTD.
P11	Piso tátil direcional (NBR 9050-2003) em placas 25x25cm - PVC vermelho	24
P12	Piso tátil de alerta (NBR 9050-2003) em placas 25x25cm - PVC vermelho	97

(NBE00) LEGENDA DE FORRO		
COD.	DESCRIÇÃO	ÁREA
F01	Concreto aparente (fundo de laje) c/ aplicação de camada de silicone a base de água	261,30 m²

(NBE00) LEGENDA DE LUMINÁRIAS		
COD.	DESCRIÇÃO	QTD.
L1	Luminária tipo Caixa para instalação em eletrocalha, material: alumínio; acabamento: Pintura Eletrostática Branca. Tipo de lâmpada: LED Tubular 48W Base T8 e/ou T12 (2x1) com suporte para Eletrocalha	61
L2	Luminária Spot para lâmpada PAR com suporte para eletrocalha	11
L3	Luminária tipo Caixa para instalação de adaptador, material: alumínio; acabamento: Pintura Eletrostática Branca. Tipo de lâmpada: LED Tubular 48W Base T8 e/ou T12 (2x1) com suporte para fixação em furo na laje	4
L4	Refletor de Jardim LED 50W 3000K preto IP65	7
L5	Poste Balizador de jardim 30 cm - LED 12W	2

(NBE00) LEGENDA DE TRILHOS ELÉTRICOS		
COD.	DESCRIÇÃO	METROS LINEARES
EC01	Trilho tipo Eletrocalha para alimentação Elétrica, Modelo perfurado sem tampa, Dimensões 100 x 50 mm; Acabamento em Chapa #20 (0,85 mm) Galvanizada ou Alumínio	97,32
EC02	Trilho tipo Perfurado para alimentação Elétrica, Modelo perfurado sem tampa, Dimensões: 38x38mm, acabamento: Chapa #20 (0,95mm) Galvanizada ou Alumínio	38,11

(NBE00) LEGENDA CONECTORES DE TRILHOS ELÉTRICOS		
COD.	DESCRIÇÃO	QTD.
EC03	Conexão T para Eletrocalha 100 mm x 50 mm	14
EC04	Conexão Dobra para Eletrocalha 100 mm x 50 mm	4
EC05	Conexão Dobra para Perfurado 38 x 38 mm	4
EC06	Conexão T para Perfurados 38 x 38 mm	3

LEGENDA GERAL	
ANOTAÇÕES	IDENTIFICADORES
Cortes	Elevações
Referência	Opção 01
0	Nome do ambiente
A000	808
00	Opção 02
00	Nome do ambiente
00	808
Título de Vista	Acabamentos
10	Nome da vista
10	Escala da vista
Indicação do início da paginação de piso	Portas
	Anteprojeto
	Projeto Executivo
	Projeto Executivo
Nível	Janelas
Planta Baixa	Anteprojeto
0,00	Projeto Executivo
Identificadores de elementos diversos	
(MB00) - mobiliário	(EC00) - eletrocalhas e perfurados
(EQ00) - equipamentos especiais	(BC00) - bancadas
	(LD) - luminárias
	(MC00) - sistema de mobiliário
	(CH00) - equipamento hidrossanitário

OBSERVAÇÕES DAS REVISÕES:
R.00 Primeira Versão
R.01 Revisões - Nota Técnica No 5/2024

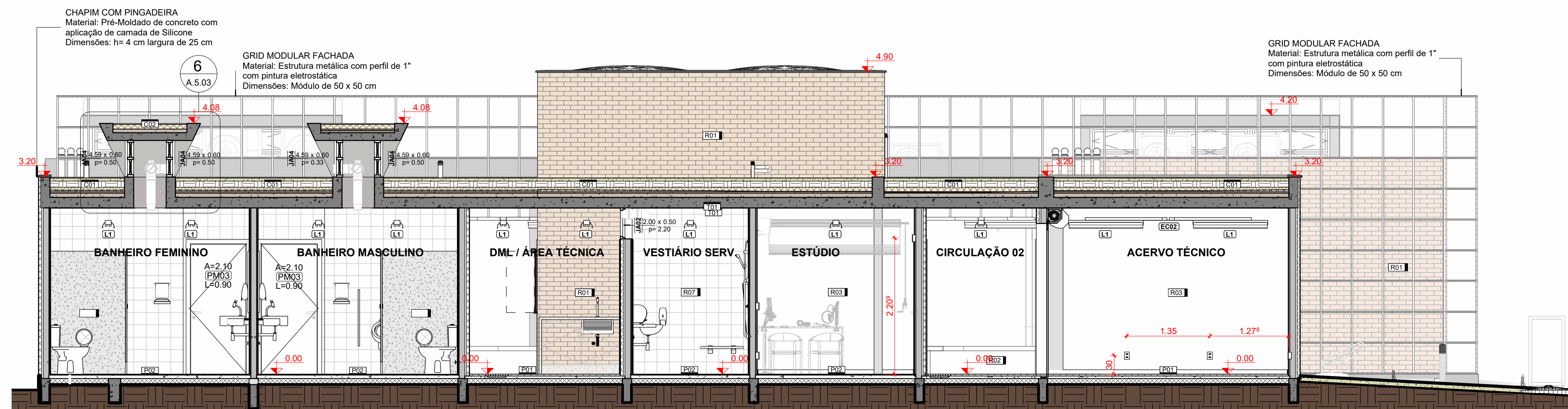

3 CORTE longitudinal F
1:50

PROGRAMA
CEU DA CULTURA
TERRITÓRIOS DA CULTURA

MINISTÉRIO DA CULTURA

GOVERNO FEDERAL
BRASIL
UNIAO E RECONSTRUÇÃO

TÍTULO DO PROJETO
CEU DA CULTURA - NÚCLEO BÁSICO

COD. MÓDULO:
NBE00

PROPRIETÁRIO
MINISTÉRIO DA CULTURA - SEEC - Subsecretaria de Espaços e Equipamentos Culturais

ENDEREÇO
Espanladas dos Ministérios Bloco B - Zona Cívica-Administrativa, Brasília - DF - Ministério da Cultura - CEP: 70068-900

CNPJ:
01.264.142/0001-29

AUTORIA DO PROJETO
Arg. Celso Melis Jr
Arg. Ricardo Theodorou de Almeida Soares

REGISTRO PROFISSIONAL:
(CAU A29553-1)
(CAU A296332-9)

DISCIPLINA:
Arquitetura (A)

SIGLA:
ARQ

ETAPA DE PROJETO:
Executivo (5)

TÍTULO DA PRANCHA
CORTES D, E e F

REVISÃO
R.01

PRANCHA Nº:
A.5.06

ESCALA
1/50

UNIDADES
Metros

FOLHA
A1

DATA EMISSÃO
07/10/2024

DIREITOS AUTORAIS RESERVADOS CONFORME LEGISLAÇÃO NACIONAL E INTERNACIONAL